



STATYTOJAS	A.B.
STATINIO PROJEKTO PAVADINIMAS	6-IŲ BUTŲ GYVENAMO NAMO STATYBOS, VIENBUČIO GYVENAMO NAMO 1A1M, ŪKIO PASTATO 2/1M , GARAŽO 3G1M GRIOVIMO LANKOS G. 10, KAUNE PROJEKTAS
STATINIŲ GRUPĖ	P.1.3 GYVENAMOJI
STATINIO KATEGORIJA	NEYPATINGAS STATINYS
STATINIO PROJEKTO ETAPAS	PROJEKTINIAI PASIŪLYMAI
STATINIO PROJEKTO DALIS	PP
BYLOS LAIDOS ŽYMUO	0
BYLOS IŠLEIDIMO DATA	2019

STATYTOJAS A.B.

PV AUDRONĖ KUBILIENĖ

KVALIFIKACIJOS ATESTATAS NR. A756

KAUNAS 2019

Aiškinamasis raštas



1. OBJEKTO DUOMENYS:

Žemės sklypo kadastro Nr. 1901/0071:75 Kauno m. k.v.

Žemės sklypo naudojimo būdas : Daugiabučių gyvenamų namų ir bendrabučių teritorijos

1. Pagrindiniai teritorijų planavimo dokumentų reglamentai ir konteksto charakteristikos

		Projektinių pasiūlymų	Bendras planas	Specialieji planai	Detalusis planas/senamiesčio apsaugos reglamentai	Aplinkoje vyraujantys
3.1	Žemės naudojimas	Gyvenamosios teritorijos	Gyvenamosios teritorijos			Gyvenamosios teritorijos
3.2	Užstatymo tipas	Laisvas				Laisvas
3.3	Užstatymo tankumas	0.37				
3.4	Užstatymo intensyvumas	0.67	Iki 0,8			
3.5	Aukštis (m) nuo statinių statybos zonos esamo žemės paviršiaus	Esamo žemės lygio vidutinė alt. 77,5 m. Aukštis <13.00 Projektuojama aukšč. Pastato alt. 90.4	Iki 13			
3.7	Aukštų skaičius	Iki 3 aukštų				

Atestato Nr.				Statinio projekto pavadinimas: 6-IŲ BUTŲ GYVENAMO NAMO STATYBOS, VIENBUČIO GYVENAMO NAMO 1A1M, ŪKIO PASTATO 2/1M, GARAŽO 3G1M GRIOVIMO LANKOS G. 10, KAUNE PROJEKTAS	
	Vasario 16-osios 8-6, LT44250, Kaunas tel.8(37)209260				
	PAREIGOS	V. PAVARDĖ	PARAŠAS	Statinio numeris ir pavadinimas: 6-IŲ BUTŲ GYVENAMAS NAMAS	
A 756	PV	A. KUBILIENĖ			
	ARCH	K. DAUNORAS		DALIS: AIŠKINAMASIS RAŠTAS	
				LAIDA 0	
LT	STATYTOJAS: A.B.			ŽYMUO: 101-18-PLAN-PP-AR	
				LAPAS	LAPŲ
			1	6	

2. ESAMOS PADĖTIES ANALIZĖ

URBANISTINĖ APLINKA

Nagrinėjamas 16-os sklypų kvartalas, iš jų:

Vienbučių namų -74 procentai

Dvibučių namų – 13 procentų

Daugiabučių namų -13 procentų

Aplinkoje vyrauja didelio tūrio, dviejų aukštų su mansarda gyvenamieji namai.



LT	6-IŲ BUTŲ GYVENAMO NAMO STATYBOS, VIENBUČIO GYVENAMO NAMO 1A1M, ŪKIO PASTATO 2/1M , GARAŽO 3G1M GRIOVIMO LANKOS G. 10, KAUNE PROJEKTAS	101-18-PLAN-PP-AR	LAPAS	LAPŲ	LAIDA
			2	7	0

ŽEMĖS SKLYPAS

Sklypas pietvakarinėje pusėje ribojasi su Lankos gatve. Pietryčių bei vakarų pusėje ribojasi akligatviais, esančiais valstybės žemėje. Šiaurės rytų pusėje ribojasi su esamu gyvenamosios paskirties sklypais. Visuose aplinkoje esančiuose sklypuose stovi pastatai.

Esamas pateikimas į sklypą yra iš Lankos gatvės.



ESAMI STATINIAI

Sklype esami registruoti statiniai:

Pastatas – Gyvenamasis namas 1A1m (Unikalus daikto numeris - 1995-2010-3013)

Pastatas – Ūkinis pastatas 2/1m (Unikalus daikto numeris - 1995-2010-3024)

Pastatas – Garažas 3G1m (Unikalus daikto numeris - 1995-2010-3035)

Esami statiniai griaunami.

LT	6-IŲ BUTŲ GYVENAMO NAMO STATYBOS, VIENBUČIO GYVENAMO NAMO 1A1M, ŪKIO PASTATO 2/1M, GARAŽO 3G1M GRIOVIMO LANKOS G. 10, KAUNE PROJEKTAS	101-18-PLAN-PP-AR	LAPAS	LAPŲ	LAIDA
			3	7	0

3. PROJEKTINIŲ PASIŪLYMŲ SPRENDINIAI

PROJEKTO PAVADINIMAS: 6-ių butų gyvenamo namo statybos, vienbučio gyvenamo namo 1A1m, ūkio pastato 2/1m , garažo 3G1m griovimo Lankos g. 10, Kaune projektas

STATINIO STATYBOS RŪŠIS: Nauja statyba. Griovimas.

STATINIO KATEGORIJA: Neypatingas

BENDRIEJI STATINIO RODIKLIAI:

Pavadinimas	Mato vienetas	Kiekis Esamas	Kiekis Projektuojamas	Pastabos
SKLYPAS				
1. Sklypo plotas	m ²	585	585	
2. Sklypo užstatymo intensyvumas		0.22	0.67	
3. Sklypo užstatymo tankis	%	23	37	
4. Pastato užstatymo plotas	m ²	132	210	
5. Sklypo apželdinimo procentas	%	70	30	
PASTATAI				
1. Pastato paskirties rodiklis		1 butas	6 butai	
2. Pastato bendrasis plotas	m ²		383	
2.1 Pastato naudingasis plotas	m ²		365	
3. Pastato tūris	m ³		1970	
4. Aukštų skaičius			2 + Mansarda	Su antresole
5. Pastato aukštis	m		12,80	
6. Energinio naudingumo klasė			A+	

SKLYPO PLANO SPRENDINIAI

Sklype esami statiniai griaujami. Projektuojamas pastatas taisyklingos stačiakampės formos. Užstatymo linija atitaukta nuo Lankos gatvės 5.2 metrus- derinama prie Lankos g. 20, 22a, 22 b pastatų užstatymo linijos. Projektuojamas namas lygiagretus Lankos gatvei. Daugiabutis gyvenamas namas siauriausioje dalyje išlaiko 3 metrus nuo šiaurinės sklypo ribos. Pastato aukštis (nuo karnizo iki žemės paviršiaus) šioje zonoje iki 8.0 m. Iki rytinės sklypo ribos pastato dalis, kurios aukštis iki 3 metrų (ribojasi su privažiuoju valstybės žemėje) išlaikomas 3 metrų atstumas. Pagrindinis pastatas iki sklypo ribos išlaiko didesnį nei 6 metrų atstumą

LT	6-IŲ BUTŲ GYVENAMO NAMO STATYBOS, VIENBUČIO GYVENAMO NAMO 1A1M, ŪKIO PASTATO 2/1M , GARAŽO 3G1M GRIOVIMO LANKOS G. 10, KAUNE PROJEKTAS	101-18-PLAN-PP-AR	LAPAS	LAPŲ	LAIDA
			4	7	0

[važiavimas (išvažiavimas) į sklypą numatomas iš Lankos g.. Suprojektuotos 6 automobilių stovėjimo vietos iki gretimų gyvenamų pastatų išlaiko didesnę nei 10 metrų atstumą.

Pėstieji į sklypą patenka per vartelius iš Lankos gatvės bei akligatvio vakarinėje sklypo dalyje.

Dviračių stovėjimo stovai numatyti aikštelėje . Dviračių ilgalaikiui saugojimui numatyta patalpa pastato tūryje.

Atliekų konteineriai statomi pietinėje sklypo dalyje

Vaikų žaidimo aikštelė numatyta rytinėje sklypo dalyje. Aikštelės insoliacijos laikas 4 val.

Pietinėje sklypo dalyje suprojektuota 20 m.kv.sporto aikštelė paaugliams, kurioje būtų įrengti treniruokliai.

Vakarinėje sklypo dalyje, projektuojama ramaus poilsio vieta.

Sklypą numatoma aptverti ažūrinė tvora .

Priekinis kiemas numatomas grįsti betono trinkelio danga. Lygiagrečiai Lankos gatvei, 1.5 zonoje numatoma įrengti apželdinta plastikinio korio danga. Erdvė po pastatu numatoma grįsti betono trinkelio danga. Sklype numatomi neaukšti želdynai, veja ir kiti sklypo sutvarkymo elementai.

Sklype vertingų medžių nėra. Esami vaismedžiai ir krūmai kertami.

Pastatas numatomas prijungti prie miesto komunikacijų: šilumos tinklų, vandentiekio ir nuotekų tinklų. Lietaus nuotekų prisijungimui prie Lankos g. esančių lietaus nuotekų tinklų gautos techninės sąlygos.

PASTATO ARCHITEKTŪRA

Projektuojamas 6-ių butų gyvenamas namas kompaktiško stačiakampio tūrio: dviejų aukštų su mansarda (pirmas aukštas, antras aukštas, mansarda, antresolė).

Pastato stogas projektuojamas keturšlaitis. Fasadų ir stogo apdaila numatoma vieninga – šviesiai pilkos spalvos Eternit Dacora plytelės. Pastato stoge komponuojami tūriniai stoglangiai. Tūrinių stoglangių ir dalies pirmo aukšto fasado apdaila- granitinis tinkas.

Projektuojamo pastato aukštis ir tūris yra artimas kvartalo esamam užstatymui..

Statinio laikančios konstrukcijos:

Sienos – mūro konstrukcijų.

Perdangos- monolitinio gelžbetonio konstrukcijų.

Stogas- medinių konstrukcijų.

Pastato apdailai parinktos medžiagos:

LT	6-IŲ BUTŲ GYVENAMO NAMO STATYBOS, VIENBUČIO GYVENAMO NAMO 1A1M, ŪKIO PASTATO 2/1M , GARAŽO 3G1M GRIOVIMO LANKOS G. 10, KAUNE PROJEKTAS	101-18-PLAN-PP-AR	LAPAS	LAPŲ	LAIDA
			5	7	0

Fasadų apdaila – Eternit Dacora plytelės, Juodas tinkas (4 pav., 3 pav.)

Stogo apdaila – Eternit Dacora plytelės (4 pav.)

Langai – Rėmai juodos spalvos (2pav., 3 pav.)

Dideli langai pietinėje ir šiaurinėje pusėje įrėminti tinko apdailos rėmelyje. (1 pav.)



LT	6-IŲ BUTŲ GYVENAMO NAMO STATYBOS, VIENBUČIO GYVENAMO NAMO 1A1M, ŪKIO PASTATO 2/1M , GARAŽO 3G1M GRIOVIMO LANKOS G. 10, KAUNE PROJEKTAS	101-18-PLAN-PP-AR	LAPAS	LAPŲ	LAIDA
			6	7	0



PROJEKTUOJAMO 6-IJ BUTŲ
GYVENAMO NAMO VIETA

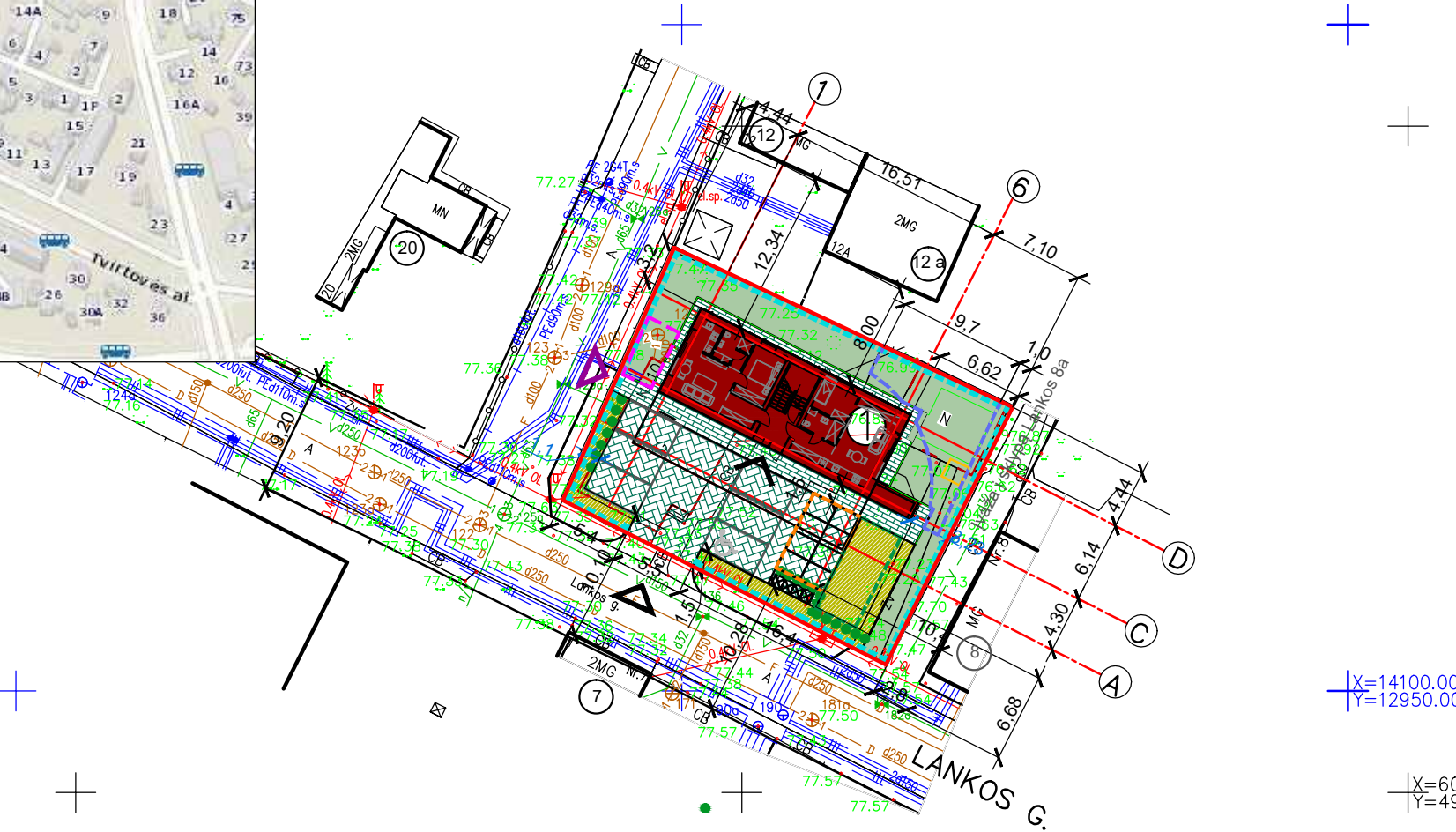

TECHNINIAI - EKONOMINIAI RODIKLIAI	
SKLYPAS	
SKLYPO PLOTAS	585 M ²
SKLYPO UŽSTATYMO TANKIS	0.37
SKLYPO UŽSTATYMO INTENSIVUMAS	0.67
PASTATO UŽSTATYMO PLOTAS	210 M ²
SKLYPO APŽELDINIMO PROCENTAS	30 %
DAUGIABUTIS GYVENAMAS NAMAS	
BUTŲ SKAIČIUS	6
PASTATO AUKŠTIS	12.80 M
PASTATO TŪRIS	1970
BENDRAS PLOTAS	382.62 M ²
T. S. K. . .	
GYVENAMAS PLOTAS	311.8 M ²
PAGALBINIS PLOTAS	52.85 M ²
NAUDINGAS PLOTAS	364.65 M ²
BENDRO NAUDOJIMO PATALPŲ PLOTAS	17.97 M ²
AUKŠTŲ SKAIČIUS	2 +MANSARDA
AKUSTINIO KOMFORTO KLASĖ	C
ENERGETINIO NAUDINGUMO KLASĖ	A+
PASTATO ATSPARUMAS UGNIAI	I

SUTARTINIAI ŽENKLAI	
1	PROJEKTUOJAMAS 6-IJ BUTŲ GYVENAMASIS NAMAS (0.00=77.90)
---	2 AUKŠTO RIBA (ALT. 2.5 M)
[Red dashed box]	GRIAUNAMI ESAMI PASTATAI (1A1M; 2/1M; 3G1M)
[Black box]	ESAMI GYVENAMIEJI PASTATAI
[Green hatched box]	PROJEKTUOJAMA BETONO TRINKELIŲ DANGA PĖSČIŪJŲ EISMUI
[Blue hatched box]	PROJEKTUOJAMA TRINKELIŲ DANGA
[Yellow hatched box]	PROJEKTUOJAMA VEJA ANT PLASTIKINIO KORIO DANGOS
[Red line]	SKLYPO RIBOS
[Green line]	VEJA-178 m.kv.
[Black arrow pointing up]	PATEKIMAS Į PASTATĄ
[Black arrow pointing right]	ĮVAŽIAVIMAS Į SKLYPĄ
[Purple triangle]	ĮĖJIMAS Į SKLYPĄ
[Car icon]	AUTOMOBILIŲ PARKAVIMO VIETA 2.5X4.35(5 vietos).
[Wheelchair icon]	AUTOMOBILIŲ PARKAVIMO VIETA PRITAIKYTA ŽMONĖMS SU NEGALIA 4.0x4.35 (1 vieta)
[Blue dashed box]	PROJEKTUOJAMA VAIKŲ ŽAIDIMŲ AIKŠTELĖ 50 M ²
[Purple dashed box]	PROJEKTUOJAMA RAMAUS POILSIO VIETA-11.0m.kv.
[Orange dashed box]	DVIRAČIŲ STOVJŲ VIETA
[Green dashed box]	SPORTO AIKŠTELĖ -25.00 m.kv. (aptveriama ažūrinu tinklu)
[Green dots]	PROJEKTUOJAMI KRŪMAI (iki 2.0m aukščio)
[Cyan dashed line]	AŽŪRINĖ TVORA (iki 1.5m aukščio)
[Cyan dashed line]	TVERIAMA SKLYPO RIBOSE

PASTABA: 1. VISI SPRENDINIAI TIKSLINAMI TECHNINIO PROJEKTO RENGIMO METU
2. TARP SKLYPŲ LANKOS 10 IR LANKOS 12 A VAIKŲ ŽAIDIMO AIKŠTELĖS RIBOSE, GAVUS SKLYPO SAVININKŲ RAŠY TINĮ SUTIKIMĄ, ĮRENGIAMA AKUSTINĖ SIENELĖ

1	2019	PP
LAIDA	IŠLEIDIMO DATA	LAIIDOS STATUSAS, KEITIMO PRIEŽASTIS
KVAL. PATV. DOK. NR.	UAB „J.M.K. 133890311, Vasario 16-osios 8-6, LT44250, Kaunas tel.(8*37)209260	
ATEST.Nr.	PAREIGOS	PAVARDĖ
A756	PV	A. KUBILIENĖ
A756	A PDV	A. KUBILIENĖ
	ARCH.	K. DAUNORAS
LT	Statytojas	A. B.
Statinio projekto pavadinimas: 6-IJ BUTŲ GYVENAMO NAMO STATYBOS, VIENBUČIO GYVENAMO NAMO 1A1M, ŪKIO PASTATO 2/1M, GARAŽO 3G1M GROIVIMO LANKOS G. 10, KAUNE PROJEKTAS		
Statinio numeris ir pavadinimas: 6-IJ BUTŲ GYVENAMAS NAMAS		
Brėžinys:		LAIDA
SKLYPO PLANAS M1: 500		1
Dokumento žymuo:		LAPAS
18-101-PLAN-PP-SP-1		LAPŲ
		1
		1

1. AUTOMOBILIŲ PARKAVIMO IR BUITINIŲ ATLIEKŲ AIKŠTELĖS APRIBOJIMŲ SCHEMA

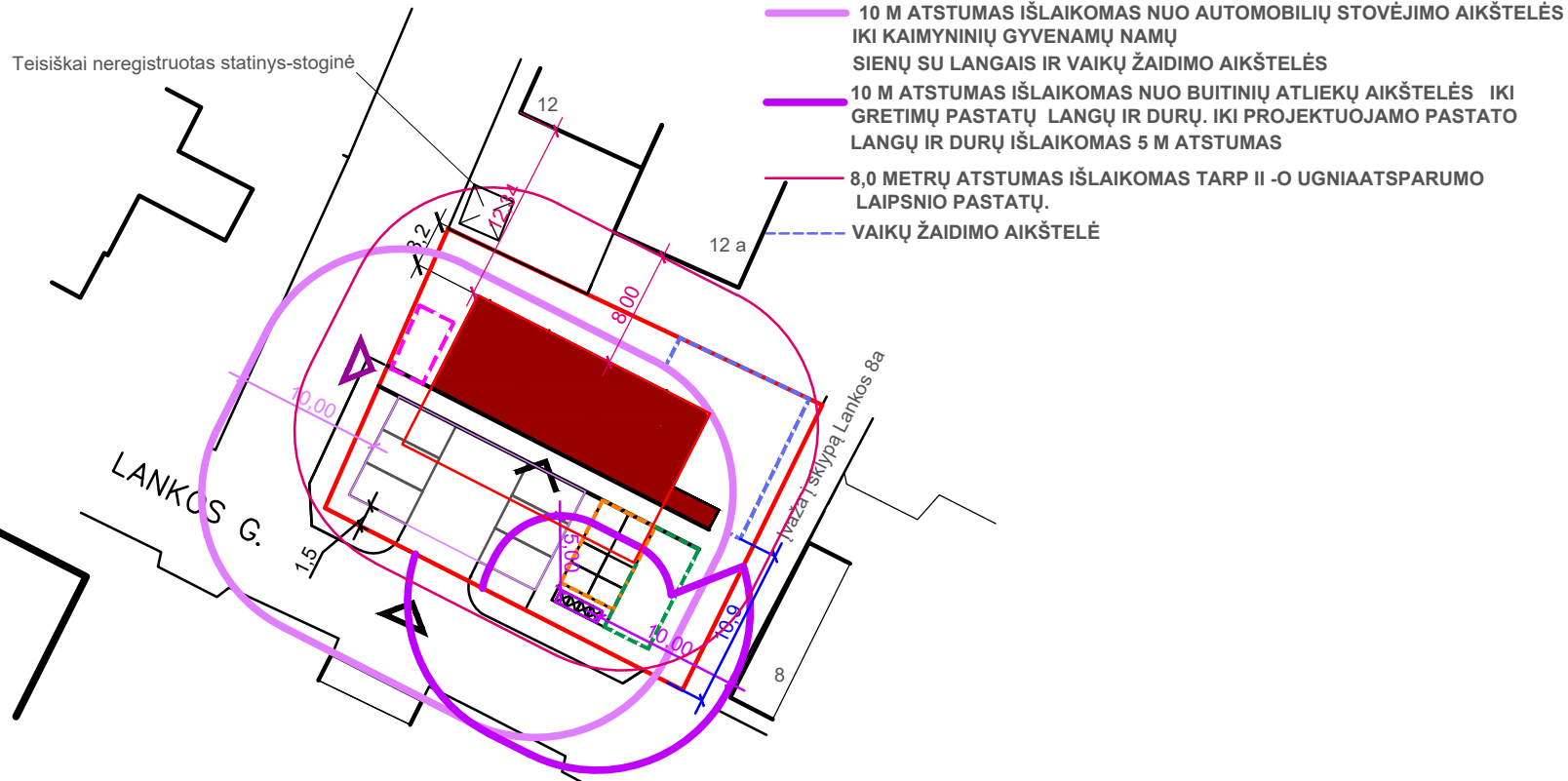

- 10 M ATSTUMAS IŠLAIKOMAS NUO AUTOMOBILIŲ STOVĖJIMO AIKŠTELĖS IKI KAIMYNIŲ GYVENAMŲ NAMŲ SIENŲ SU LANGAIS IR VAIKŲ ŽAIDIMO AIKŠTELĖS
- 10 M ATSTUMAS IŠLAIKOMAS NUO BUITINIŲ ATLIEKŲ AIKŠTELĖS IKI GRETIMŲ PASTATŲ LANGŲ IR DURŲ. IKI PROJEKTUOJAMO PASTATO LANGŲ IR DURŲ IŠLAIKOMAS 5 M ATSTUMAS
- 8,0 METRŲ ATSTUMAS IŠLAIKOMAS TARP II -O UGNIAATSPARUMO LAIPSNIO PASTATŲ.
- VAIKŲ ŽAIDIMO AIKŠTELĖ

2. PASTATO AUKŠČIO SANTYKIO SU ATSTUMU IKI SKLYPO RIBOS SCHEMA SCHEMA

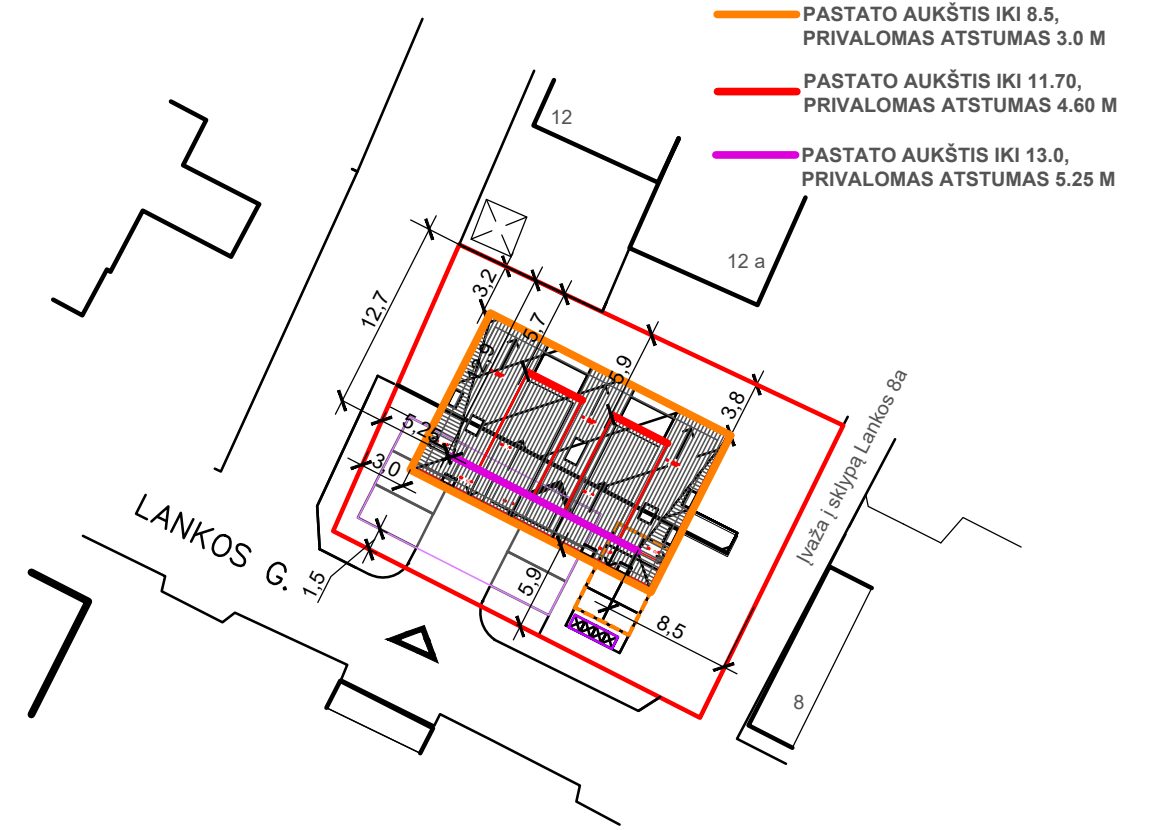

- PASTATO AUKŠTIS IKI 8.5, PRIVALOMAS ATSTUMAS 3.0 M
- PASTATO AUKŠTIS IKI 11.70, PRIVALOMAS ATSTUMAS 4.60 M
- PASTATO AUKŠTIS IKI 13.0, PRIVALOMAS ATSTUMAS 5.25 M

3. TRANSPORTO JUDĖJIMO SCHEMA

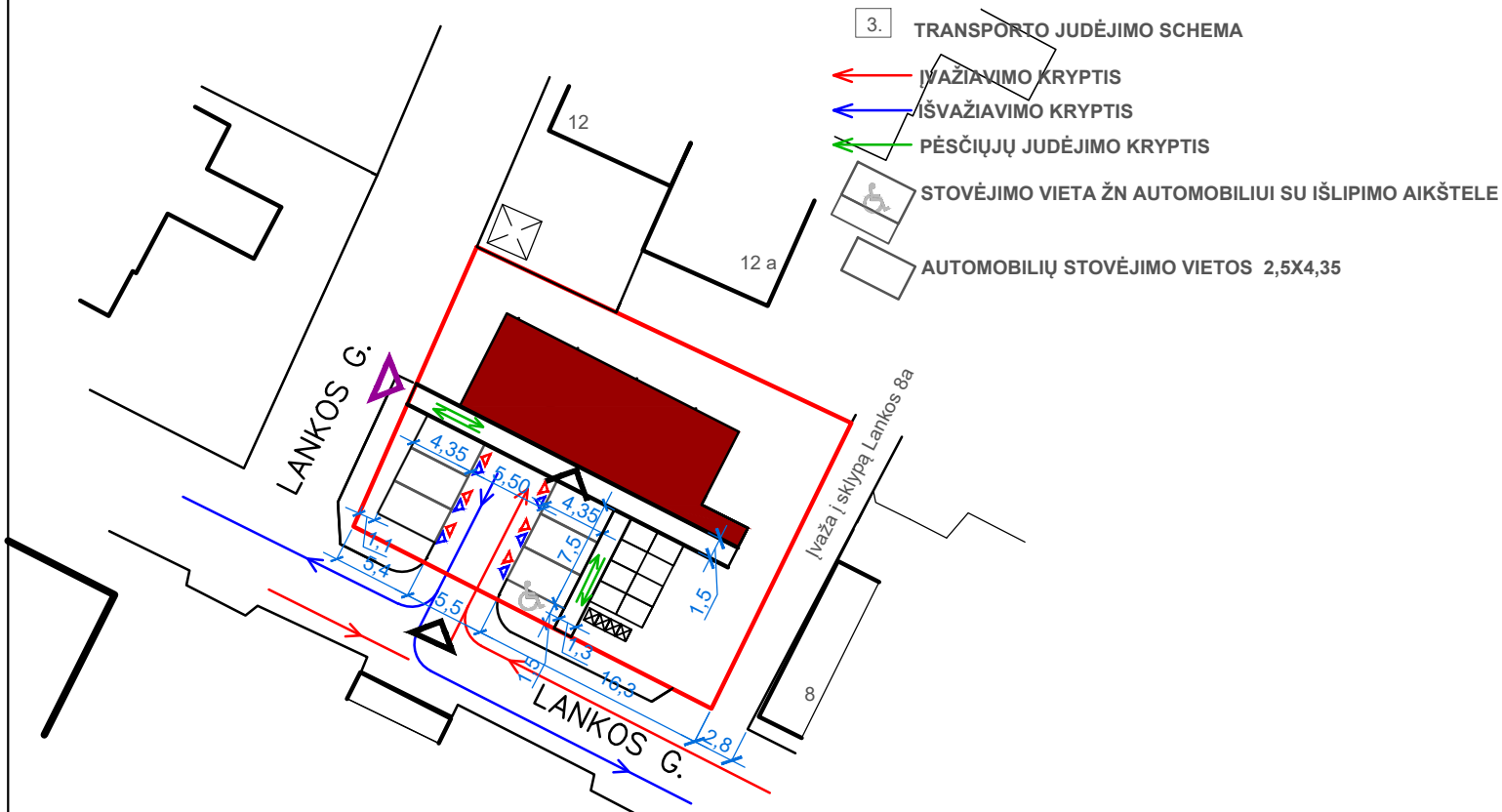

- ĮVAŽIAVIMO KRYPTIS
- IŠVAŽIAVIMO KRYPTIS
- PĖSČIŲJŲ JUDĖJIMO KRYPTIS
- STOVĖJIMO VIETA ŽN AUTOMOBILIUI SU IŠLIPIMO AIKŠTELE
- AUTOMOBILIŲ STOVĖJIMO VIETOS 2,5X4,35

PASTABA: VISI SPRENDINIAI TIKSLINAMI TECHNINIO PROJEKTO RENGIMO METU

1	2019	PP	
LAIDA	IŠLEIDIMO DATA	LAIDOS STATUSAS, KEITIMO PRIEŽASTIS	
KVAL. PATV. DOK. NR.	UAB, ĮM.K. 133890311, Vasario 16-osios 8-6, LT44250, Kaunas tel.(8*37)209260		Statinio projekto pavadinimas: 6-IJ BUTŲ GYVENAMO NAMO STATYBOS, VIENBUČIO GYVENAMO NAMO 1A1M, ŪKIO PASTATO 2/1M, GARAŽO 3G1M GROIVIMO LANKOS G. 10, KAUNE PROJEKTAS
ATEST.Nr.	PAREIGOS	PAVARDĖ	PARAŠAS
A756	PV	A. KUBILIENĖ	
A756	A PDV	A. KUBILIENĖ	
	ARCH.	K. DAUNORAS	
LT	Statytojas A. B.	Dokumento žymuo: 18-101-PLAN-PP-SP-2	Statinio numeris ir pavadinimas: 6-IJ BUTŲ GYVENAMAS NAMAS
			Brėžinys: SKLYPO SCHEMAS M1: 500
			LAPAS
			LAPŲ
			1
			1

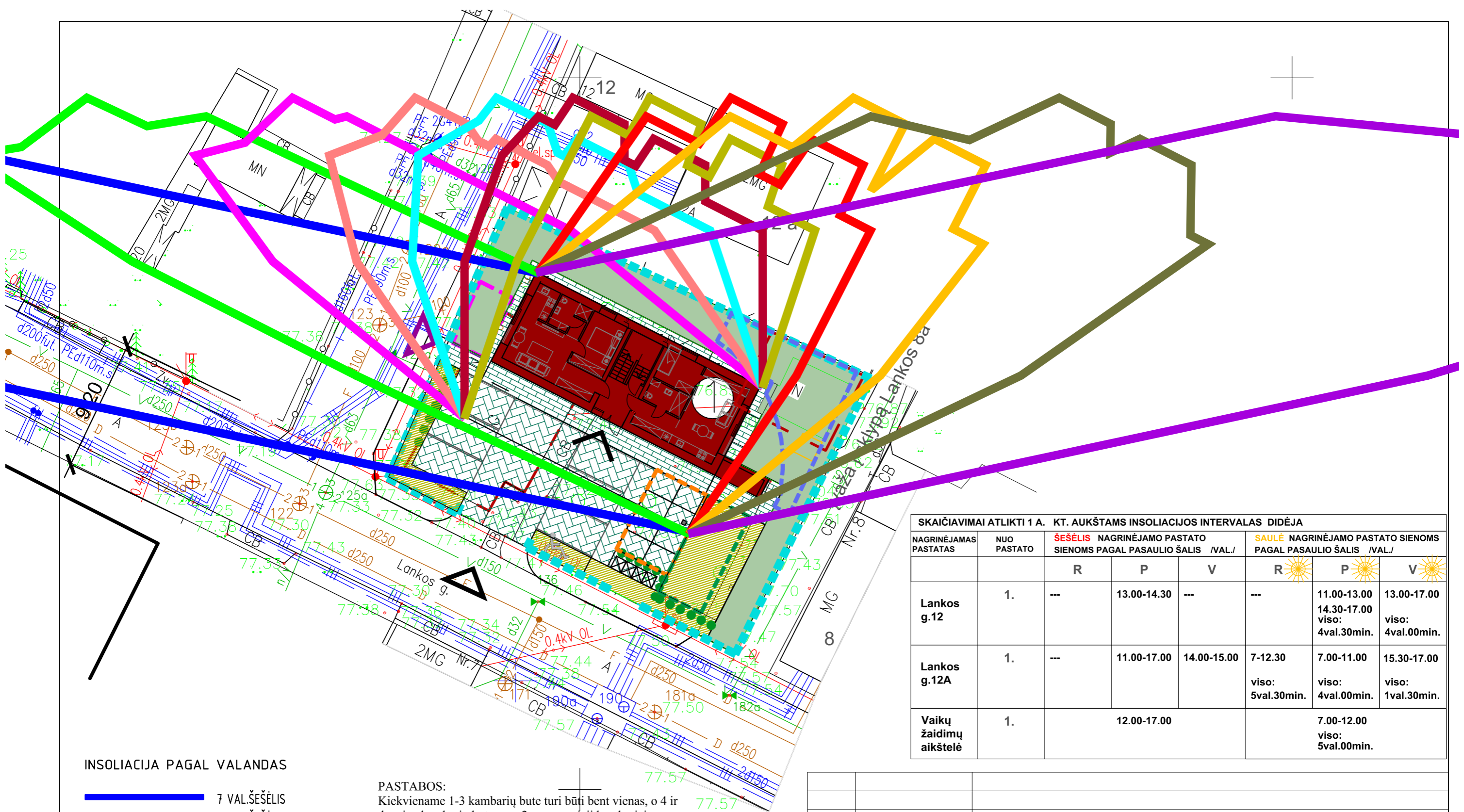

INSOLIACIJA PAGAL VALANDAS

- █ 7 VAL.ŠEŠĖLIS
- █ 8 VAL.ŠEŠĖLIS
- █ 9 VAL.ŠEŠĖLIS
- █ 10 VAL.ŠEŠĖLIS
- █ 11 VAL.ŠEŠĖLIS
- █ 12 VAL.ŠEŠĖLIS
- █ 13 VAL.ŠEŠĖLIS
- █ 14 VAL.ŠEŠĖLIS
- █ 15 VAL.ŠEŠĖLIS
- █ 16 VAL.ŠEŠĖLIS
- █ 17 VAL.ŠEŠĖLIS

PASTABOS:

Kiekviename 1-3 kambarių bute turi būti bent vienas, o 4 ir daugiau kambarių butuose - 2 gyvenamieji kambariai, kuriuose kovo 22 d. ar rugsėjo 22 d. galimos insoliacijos (nepertraukiamos; bendros) laikas ne trumpesnis kaip 2,5 valandos. Urbanizuotose teritorijose, atsižvelgiant į esamą statinių išdėstymą, bendros insoliacijos laikas gali būti sumažintas iki 2 valandų.

IŠVADA:

Nagrinėjamų pastatų Lankos g. 12 ir Lankos g. 12 a insoliacija atitinka norminius reikalavimus

SKAIČIAVIMAI ATLIKTI 1 A. KT. AUKŠTAMS INSOLIACIJOS INTERVALAS DIDĖJA

NAGRINĖJAMAS PASTATAS	NUO PASTATO	ŠEŠĖLIS NAGRINĖJAMO PASTATO SIENOMS PAGAL PASAULIO ŠALIS /VAL./			SAULĖ NAGRINĖJAMO PASTATO SIENOMS PAGAL PASAULIO ŠALIS /VAL./		
		R	P	V	R	P	V
Lankos g.12	1.	---	13.00-14.30	---	---	11.00-13.00 14.30-17.00 viso: 4val.30min.	13.00-17.00 viso: 4val.00min.
Lankos g.12A	1.	---	11.00-17.00	14.00-15.00	7-12.30	7.00-11.00 viso: 5val.30min.	15.30-17.00 viso: 4val.00min. 1val.30min.
Vaikų žaidimų aikštelė	1.	12.00-17.00			7.00-12.00 viso: 5val.00min.		

1	2019	PP
LAIDA	IŠLEIDIMO DATA	LAIDOS STATUSAS, KEITIMO PRIEŽASTIS
KVAL. PATV. DOK. NR.	UAB, JM.K. 133890311, Vasario 16-osios 8-6, LT44250, Kaunas tel.(8*37)209260	
ATEST.Nr.	PAREIGOS	PAVARDĖ
A756	PV	A. KUBILIENĖ
A756	A PDV	A. KUBILIENĖ
	ARCH.	K. DAUNORAS
LT	Statytojas	A. B.

Statinio projekto pavadinimas:
6-IJ BUTŲ GYVENAMO NAMO STATYBOS, VIENBUČIO GYVENAMO NAMO 1A1M, ŪKIO PASTATO 2/1M, GARAŽO 3G1M GROIVIMO LANKOS G. 10, KAUNE PROJEKTAS

Statinio numeris ir pavadinimas:
6-IJ BUTŲ GYVENAMAS NAMAS

Brėžinys:
SKLYPO PLANAS SU INSOLIACIJOS SCHEMA M1: 250

Dokumento žymuo:
18-101-PLAN-PP-SP-4

LAIDA

1

LAPAS

1

LAPŲ

1

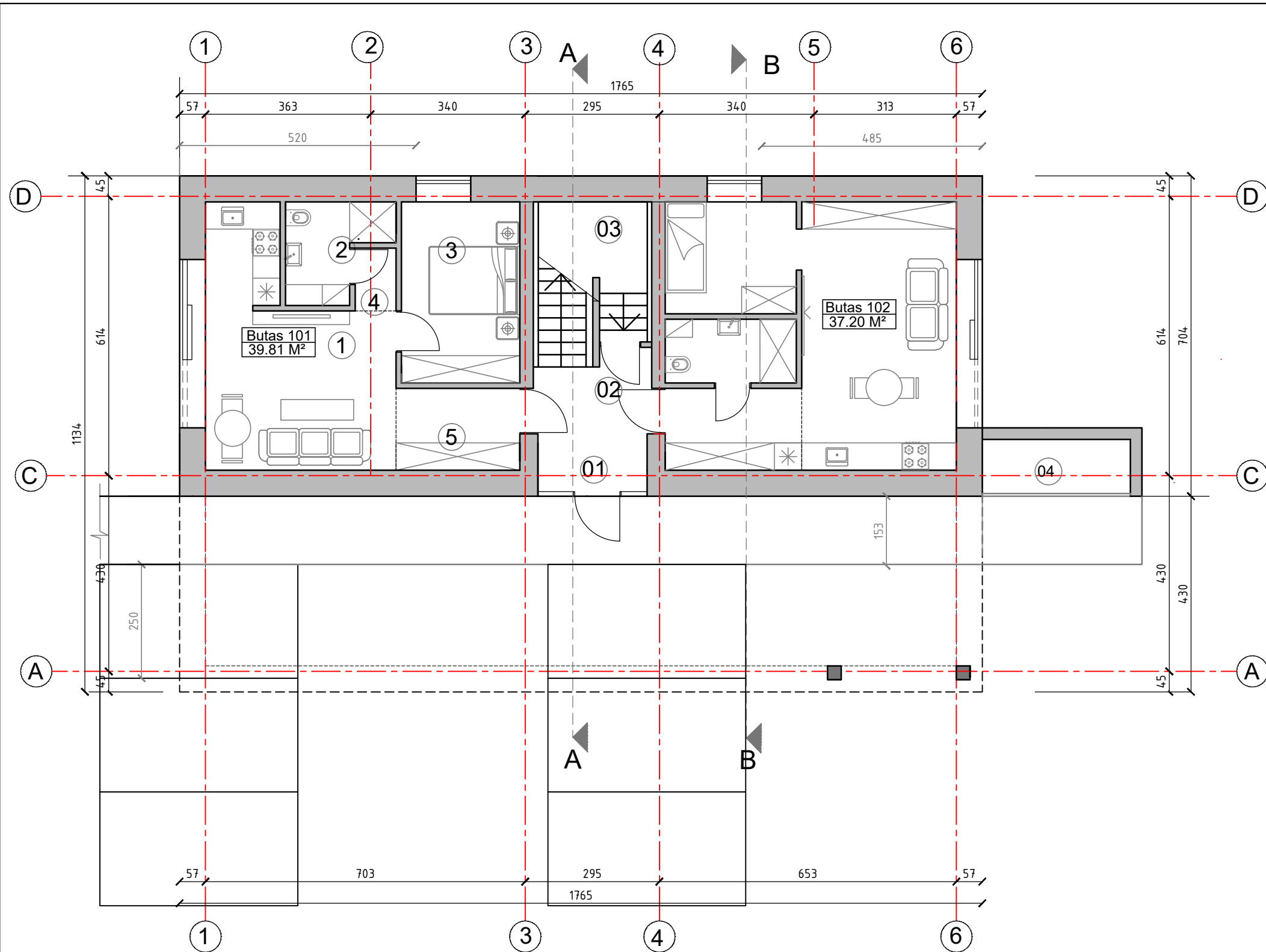

PIRMO AUKŠTO PATALPŲ EKSPLIKACIJA		
NR.	PATALPA	PLOTAS
BUTAS NR. 101		
1	SVETAINĖ/VIRTUVĖLĖ	18,71 M ²
2	VONIA	4,37 M ²
3	MIEGAMASIS	10,60 M ²
4	KORIDORIUS	1,25 M ²
5	HOLAS	4,88 M ²
IŠ VISO		39,81 M ²
BUTAS NR. 102		
1	SVETAINĖ/VIRTUVĖLĖ	20,40 M ²
2	VONIA	4,03 M ²
3	MIEGAMASIS	7,37 M ²
4	HOLAS	5,40 M ²
IŠ VISO		37,20 M ²
BENDRO NAUDOJIMO PATALPOS		
01	TAMBŪRAS	2,69 M ²
02	LAIPTINĖ	
03	ŠILUMINIS MAZGAS	4,00 M ²
04	UŽDARO TIPO DVIRAČIŲ SAUGYKLA	4,06 M ²
05	ŠIUKŠLIŲ KONTEINERIŲ SAUGYKLA	1,15 M ²
BENDRAS PIRMO AUKŠTO PLOTAS		88,91 M ²

PASTABA:
 1. PROJEKTO SPRENDINIAI TIKSLINAMI TECHNINIAME PROJEKTE
 2. APDAILOS MEDŽIAGOS TIKSLINAMOS TECHNINIAME PROJEKTE

1	2019	PP		
LAIDA	IŠLEIDIMO DATA	LAIIDOS STATUSAS, KEITIMO PRIEŽASTIS		
KVAL. PATV. DOK. NR.	<small>UAB, J.M.K. 133890311, Vasario 16-osios 8-6, LT44250, Kaunas tel.(8*37)209260</small> UAB, J.M.K. 133890311, Vasario 16-osios 8-6, LT44250, Kaunas tel.(8*37)209260			
ATEST.Nr.	PAREIGOS	PAVARDĖ	PARAŠAS	Statinio projekto pavadinimas: 6-IJ BUTŲ GYVENAMO NAMO STATYBOS, VIENBUČIO GYVENAMO NAMO 1A1M, ŪKIO PASTATO 2/1M, GARAŽO 3G1M GRIOVIMO LANKOS G. 10, KAUNE PROJEKTAS
A756	PV	A. Kubilienė		Statinio numeris ir pavadinimas: 6-IJ BUTŲ GYVENAMAS NAMAS
A756	A PDV	A. Kubilienė		Brėžinys: Pirmo aukšto planas M1: 100
	ARCH.	K. Daunoras		LAIIDA 0
LT	Stalytojas: A.B.			Dokumento žymuo: 18-101-PLAN-PP-A-1
				LAPAS 1
				LAPŲ 11

ANTRESOLĖS PATALPŲ EKSPLIKACIJA		
NR.	PATALPA	
BUTAS NR. 301		
7	KAMBARYS	12.75 M ²
BUTAS NR. 302		
9	LAIPTINE, KORIDORIUS	0.86 M ²
10	KAMBARYS	8.93 M ²
11	KAMBARYS	7.3 M ²

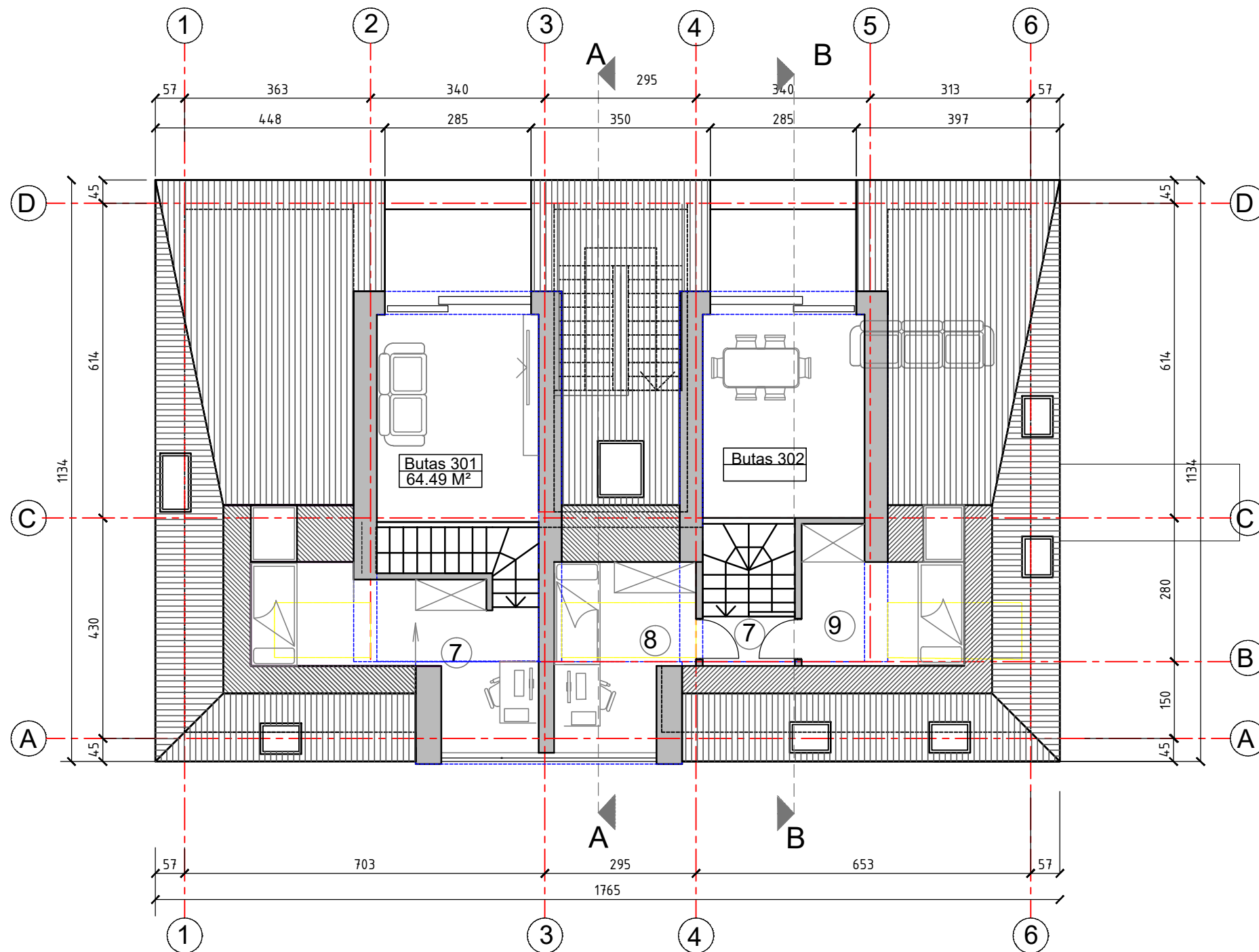

PASTABA:
 1. PROJEKTO SPRENDINIAI TIKSLINAMI TECHNINIAME PROJEKTE
 2. APDAILOS MEDŽIAGOS TIKSLINAMOS TECHNINIAME PROJEKTE

1		PP				
LAIDA	IŠLEIDIMO DATA	LAIIDOS STATUSAS, KEITIMO PRIEŽASTIS				
KVAL. PATV. DOK. NR.	<small>IPCALDRONEI... UAB, J.M.K. 133890311, Vasario 16-osios 8-6, LT44250, Kaunas tel.(8*37)209260</small>					
ATEST.Nr.	PAREIGOS	PAVARDĖ				
A756	PV	A. Kubilienė				
A756	A PDV	A. Kubilienė				
	ARCH.	K. Daunoras				
LT	Statytojas: A.B.	Statinio projekto pavadinimas: 6-IJ BUTŲ GYVENAMO NAMO STATYBOS, VIENBUČIO GYVENAMO NAMO 1A1M, ŪKIO PASTATO 2/1M, GARAŽO 3G1M GRIOVIMO LANKOS G. 10, KAUNE PROJEKTAS Statinio numeris ir pavadinimas: 6-IJ BUTŲ GYVENAMAS NAMAS Brėžinys: Mansardinio aukšto planas antresolės planas M1: 100				
	Dokumento žymuo: 18-101-PLAN-PP-A-4	<table border="1"> <tr> <td>LAPAS</td> <td>LAPŲ</td> </tr> <tr> <td>4</td> <td>11</td> </tr> </table>	LAPAS	LAPŲ	4	11
LAPAS	LAPŲ					
4	11					

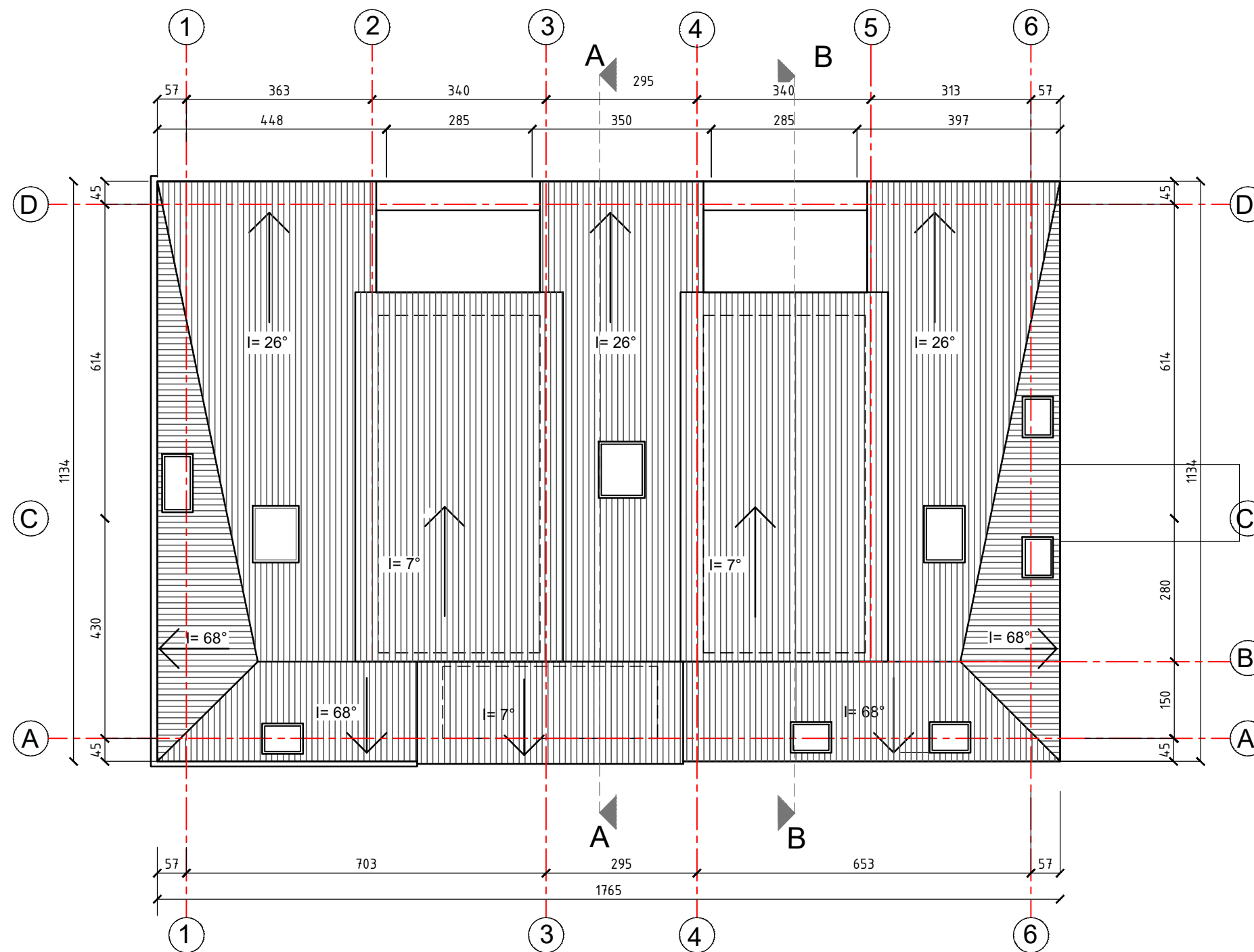

PASTABA:
 1. PROJEKTO SPRENDINIAI TIKSLINAMI TECHNINIAME PROJEKTE
 2. APDAILOS MEDŽIAGOS TIKSLINAMOS TECHNINIAME PROJEKTE

1		PP
LAIDA	IŠLEIDIMO DATA	LAIDOS STATUSAS, KEITIMO PRIEŽASTIS
KVAL. PATV. DOK. NR.	C:\Users\IMG\Desktop\Architektūra\planuotojai-logo.gif UAB, J.M.K. 133890311, Vasario 16-osios 8-6, LT44250, Kaunas tel.(8*37)209260	
ATEST.Nr.	PAREIGOS	PAVARDĖ
A756	PV	A. Kubilienė
A756	A PDV	A. Kubilienė
	ARCH.	K. Daunoras
LT	Statytojas: A.B.	Statinio projekto pavadinimas: 6-IŲ BUTŲ GYVENAMO NAMO STATYBOS, VIENBUČIO GYVENAMO NAMO 1A1M, ŪKIO PASTATO 2/1M, GARAŽO 3G1M GRIOVIMO LANKOS G. 10, KAUNE PROJEKTAS Statinio numeris ir pavadinimas: 6-IŲ BUTŲ GYVENAMAS NAMAS Brėžinys: Stogo planas M1: 100 Dokumento žymuo: 18-101-PLAN-PP-A-5
	LAPAS	LAPŲ
	5	11

Fasado ir stogo danga Eternit Dacora
Dvigubas dengimas (Cinko pilkumo)

Stoglangių spalva juoda
Gealan (Schwarzbraun glatt)

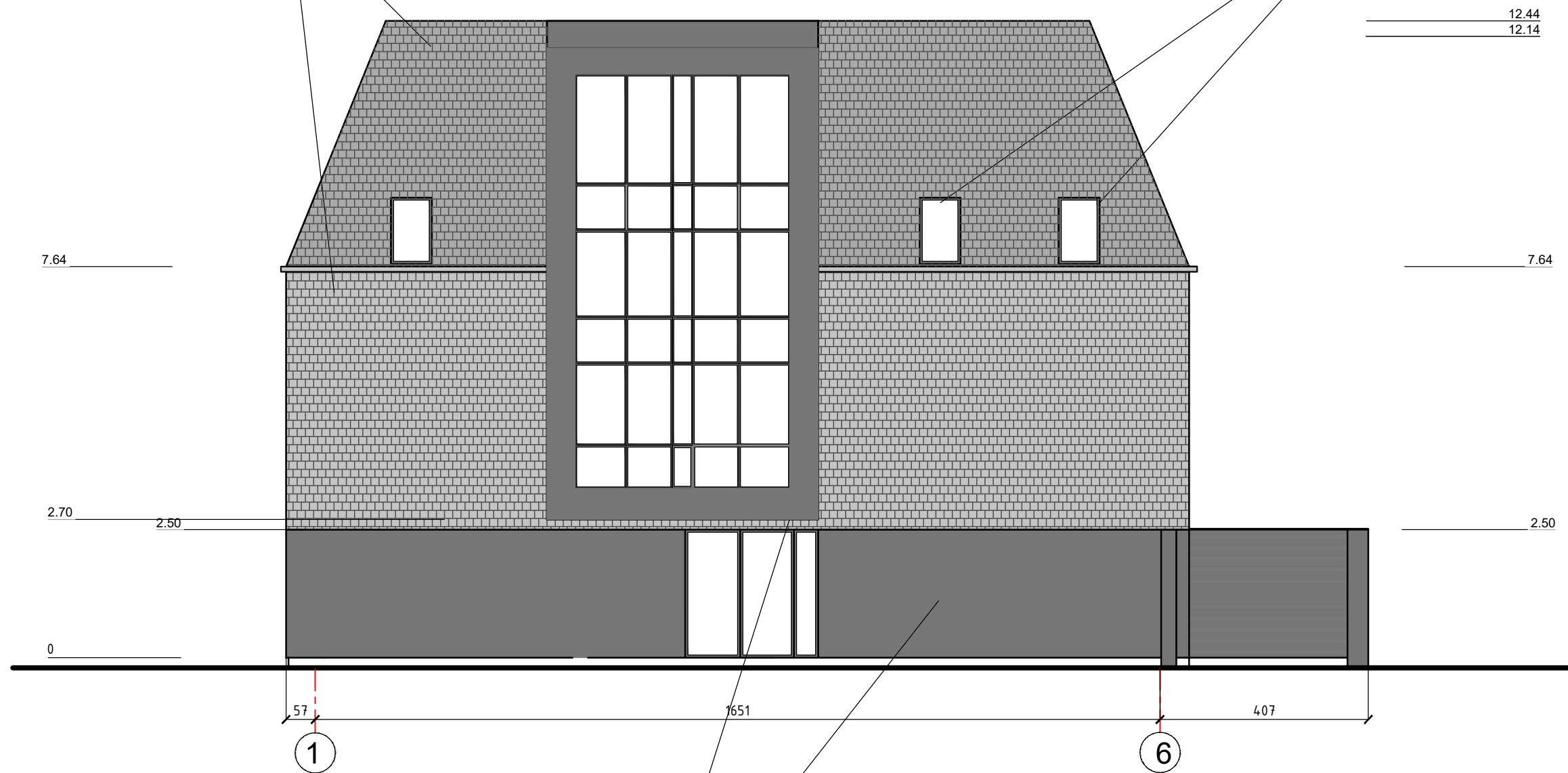

Tinko spalva juoda Ceresit CT
710 Visage (Mozambic Graphite)

1	2019	PP
LAIDA	IŠLEIDIMO DATA	LAIIDOS STATUSAS, KEITIMO PRIEŽASTIS
KVAL. PATV. DOK. NR.	<small>IPCALDZDNELU... UAB, J.M.K. 133890311, Vasario 16-osios 8-6, LT44250, Kaunas tel.(8*37)209260</small>	
ATEST.Nr.	PAREIGOS	PAVARDĖ
A756	PV	A. Kubilienė
A756	A PDV	A. Kubilienė
	ARCH.	K. Daunoras
LT	Statytojas: A.B.	Statinio projekto pavadinimas: 6-IJŲ BUTŲ GYVENAMO NAMO STATYBOS, VIENBUČIO GYVENAMO NAMO 1A1M, ŪKIO PASTATO 2/1M, GARAŽO 3G1M GRIOVIMO LANKOS G. 10, KAUNE PROJEKTAS Statinio numeris ir pavadinimas: 6-IJŲ BUTŲ GYVENAMAS NAMAS Brėžinys: Fasadas 1-5 M1: 100 Dokumento žymuo: 18-101-PLAN-PP-A-6
	LAPAS	LAPŲ
	6	11

Fasado ir stogo danga Eternit Dacora
Dvigubas dengimas (Cinko pilkumo)

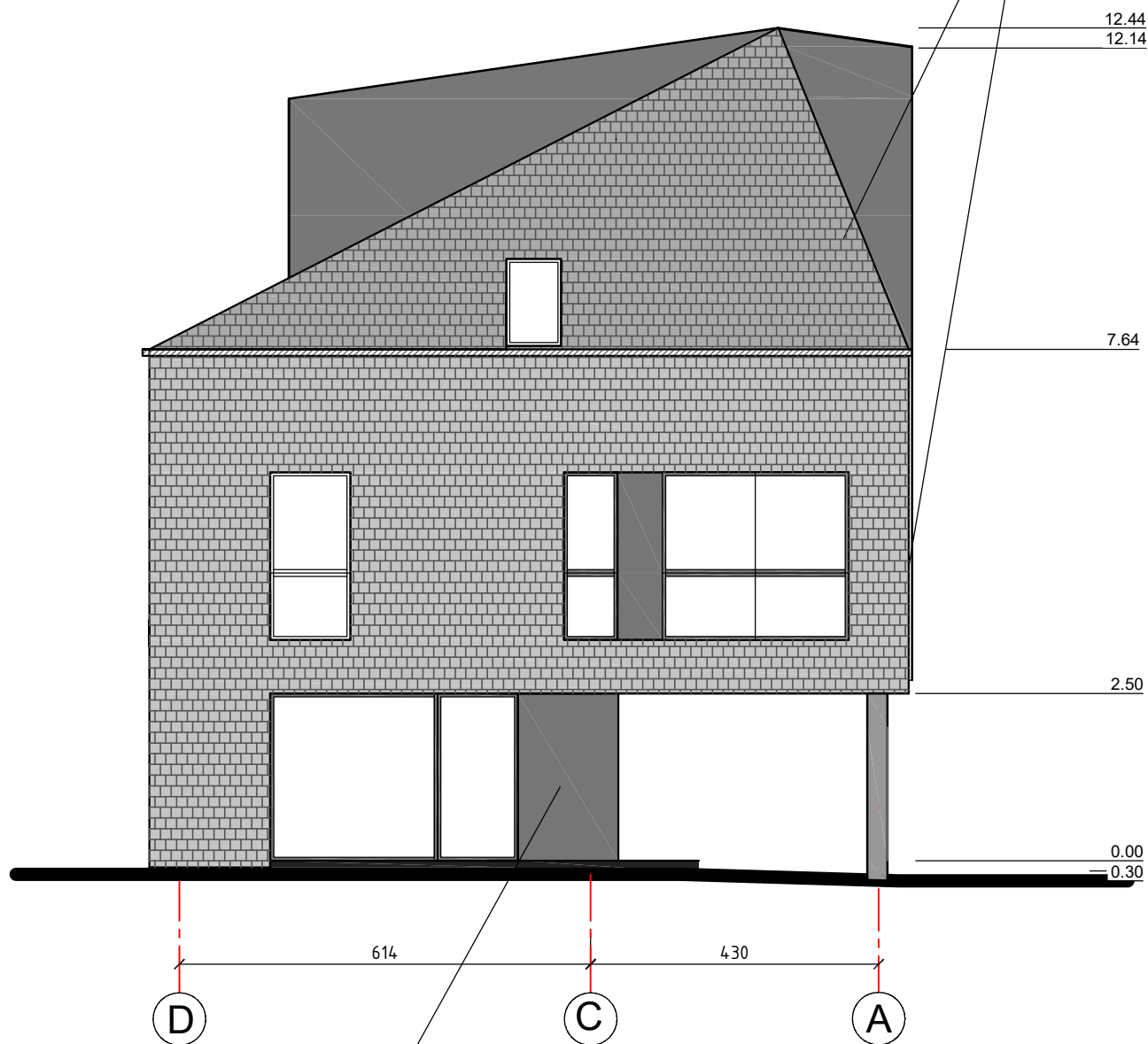

Tinko spalva juoda Ceresit CT
710 Visage (Mozambic Graphite)

1		PP	
LAIDA	IŠLEIDIMO DATA	LAIDOS STATUSAS, KEITIMO PRIEŽASTIS	
KVAL. PATV. DOK. NR.	UAB, ĮM.K. 133890311, Vasario 16-osios 8-6, LT44250, Kaunas tel.(8*37)209260		Statinio projekto pavadinimas: 6-IŲ BUTŲ GYVENAMO NAMO STATYBOS, VIENBUČIO GYVENAMO NAMO 1A1M, ŪKIO PASTATO 2/1M, GARAŽO 3G1M GROIVIMO LANKOS G. 10, KAUNE PROJEKTAS
ATEST.Nr.	PAREIGOS	PAVARDĖ	PARAŠAS
A756	PV	A. Kubilienė	
A756	A PDV	A. Kubilienė	
	ARCH.	K. Daunoras	
LT	Statytojas: A.B.	Statinio numeris ir pavadinimas: 6-IŲ BUTŲ GYVENAMAS NAMAS	
		Dokumento žymuo: 18-101-PLAN-PP-A-7	Brėžinys: Fasadas C-A M1: 100
		LAPAS	LAPŲ
		7	11
		LAIDA	0

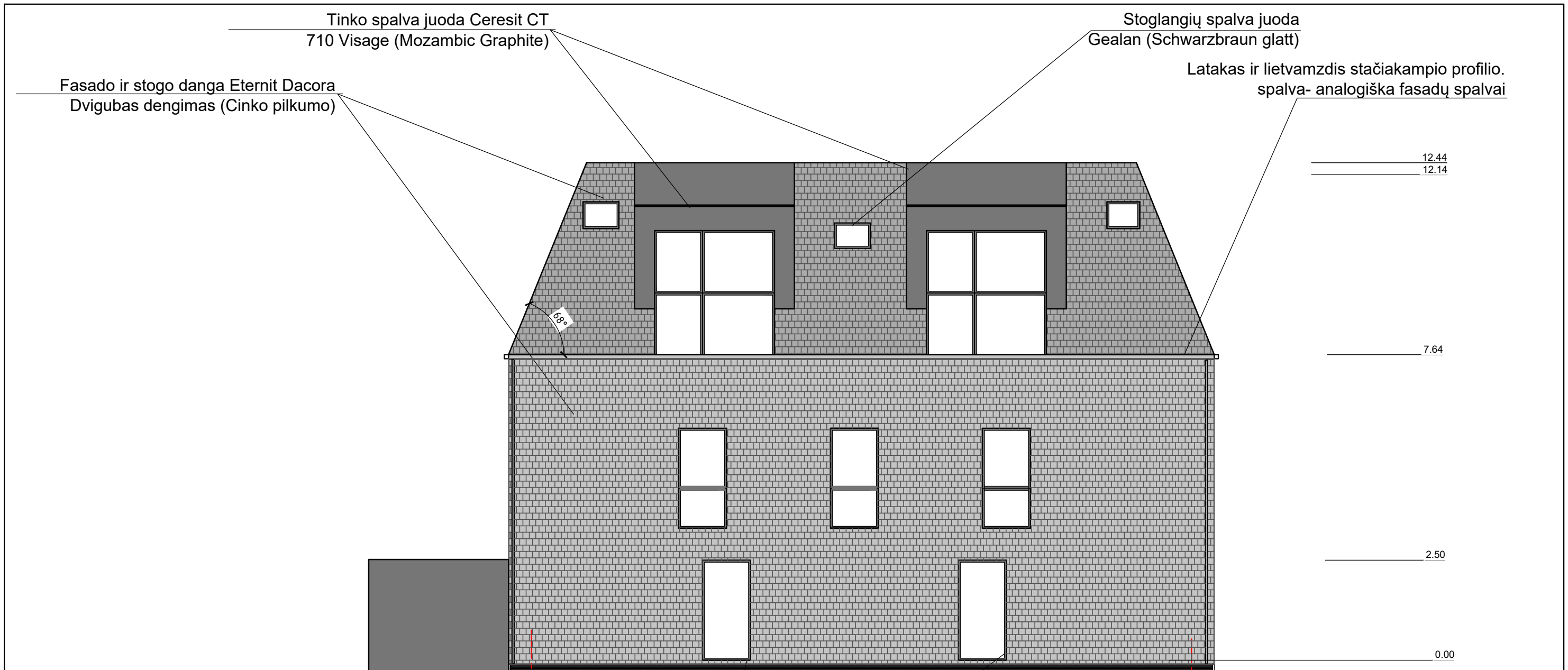

Tinko spalva juoda Ceresit CT
710 Visage (Mozambic Graphite)

Stoglangių spalva juoda
Gealan (Schwarzbraun glatt)

Latakas ir lietvamzdis stačiakampio profilio.
spalva- analogiška fasadų spalvai

Fasado ir stogo danga Eternit Dacora
Dvigubas dengimas (Cinko pilkumo)

12.44
12.14

7.64

2.50

0.00

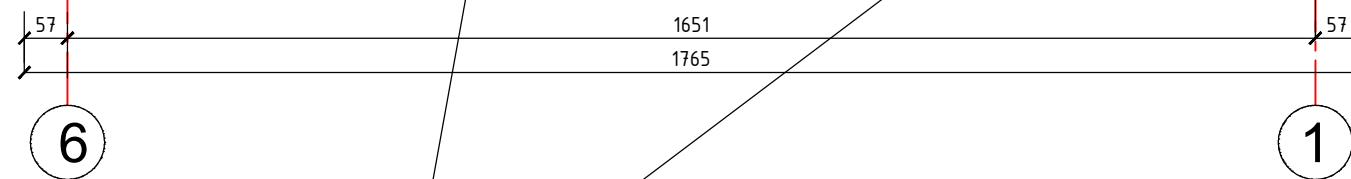

Langų spalva juoda
Gealan (Schwarzbraun glatt)

1		PP
LAIDA	IŠLEIDIMO DATA	LAIIDOS STATUSAS, KEITIMO PRIEŽASTIS
KVAL. PATV. DOK. NR.	<small>IPCALDORNEU... UAB, J.M.K. 133890311, Vasario 16-osios 8-6, LT44250, Kaunas tel.(8*37)209260</small>	
ATEST.Nr.	PAREIGOS	PAVARDĖ
A756	PV	A. Kubilienė
A756	A PDV	A. Kubilienė
	ARCH.	K. Daunoras
LT	Statytojas: A.B.	
Statinio projekto pavadinimas: 6-IŲ BUTŲ GYVENAMO NAMO STATYBOS, VIENBUČIO GYVENAMO NAMO 1A1M, ŪKIO PASTATO 2/1M, GARAŽO 3G1M GRIOVIMO LANKOS G. 10, KAUNE PROJEKTAS Statinio numeris ir pavadinimas: 6-IŲ BUTŲ GYVENAMAS NAMAS Brėžinys: Fasadas 5-1 M1: 100		LAIDA 0 LAPAS 8 LAPŲ 11
Dokumento žymuo: 18-101-PLAN-PP-A-8		

Tinko spalva juoda Ceresit CT
710 Visage (Mozambic Graphite)

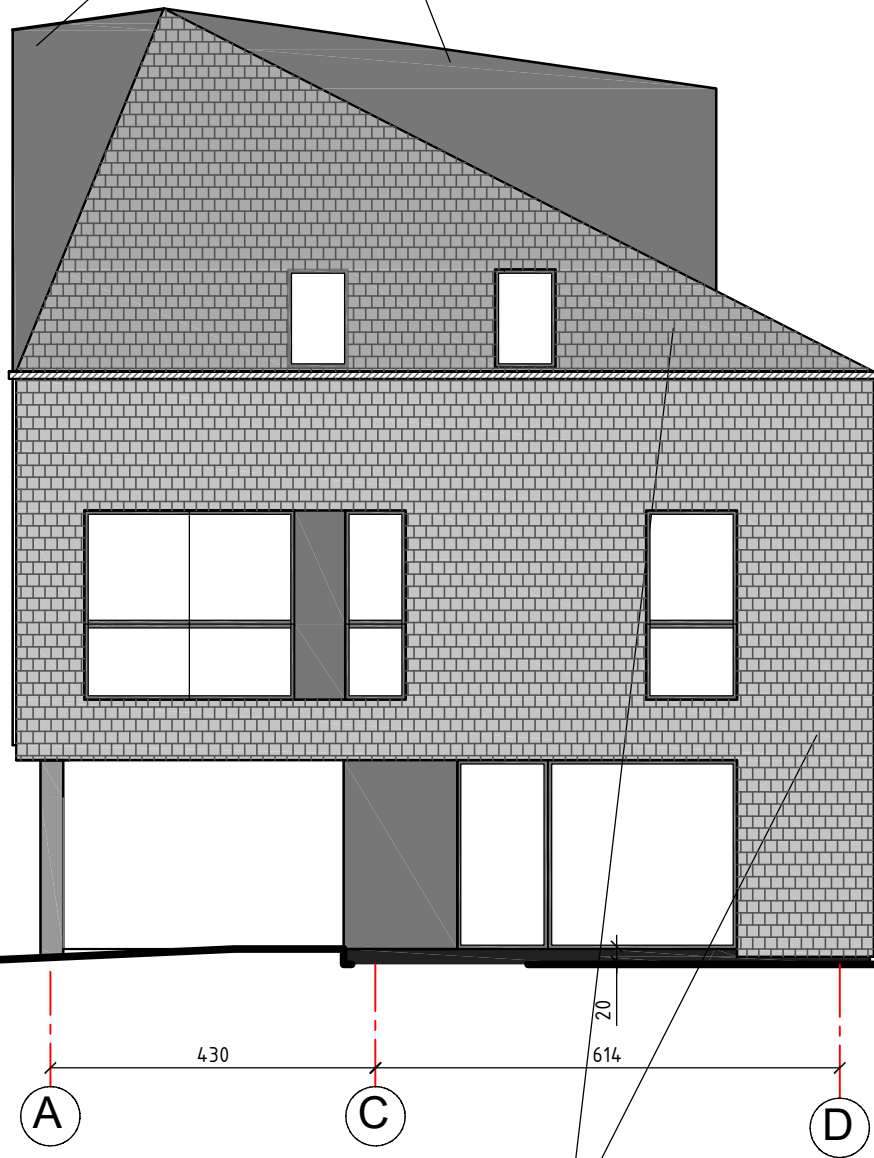

Fasado ir stogo danga Eternit Dacora
Dvigubas dengimas (Cinko pilkumo)

1		PP	
LAIDA	IŠLEIDIMO DATA	LAIDOS STATUSAS, KEITIMO PRIEŽASTIS	
KVAL. PATV. DOK. NR.	UAB, ĮM.K. 133890311, Vasario 16-osios 8-6, LT44250, Kaunas tel.(8*37)209260		Statinio projekto pavadinimas: 6-IŲ BUTŲ GYVENAMO NAMO STATYBOS, VIENBUČIO GYVENAMO NAMO 1A1M, ŪKIO PASTATO 2/1M, GARAŽO 3G1M GRIOVIMO LANKOS G. 10, KAUNE PROJEKTAS
ATEST.Nr.	PARAŠAS	Statinio numeris ir pavadinimas: 6-IŲ BUTŲ GYVENAMAS NAMAS	
A756	PV	A. Kubilienė	Brėžinys: Fasadas A-C M1: 100
A756	A PDV	A. Kubilienė	
	ARCH.	K. Daunoras	LAPAS
LT	Statytojas: A.B.	Dokumento žymuo: 18-101-PLAN-PP-A-9	
			LAPŲ
			9
			11

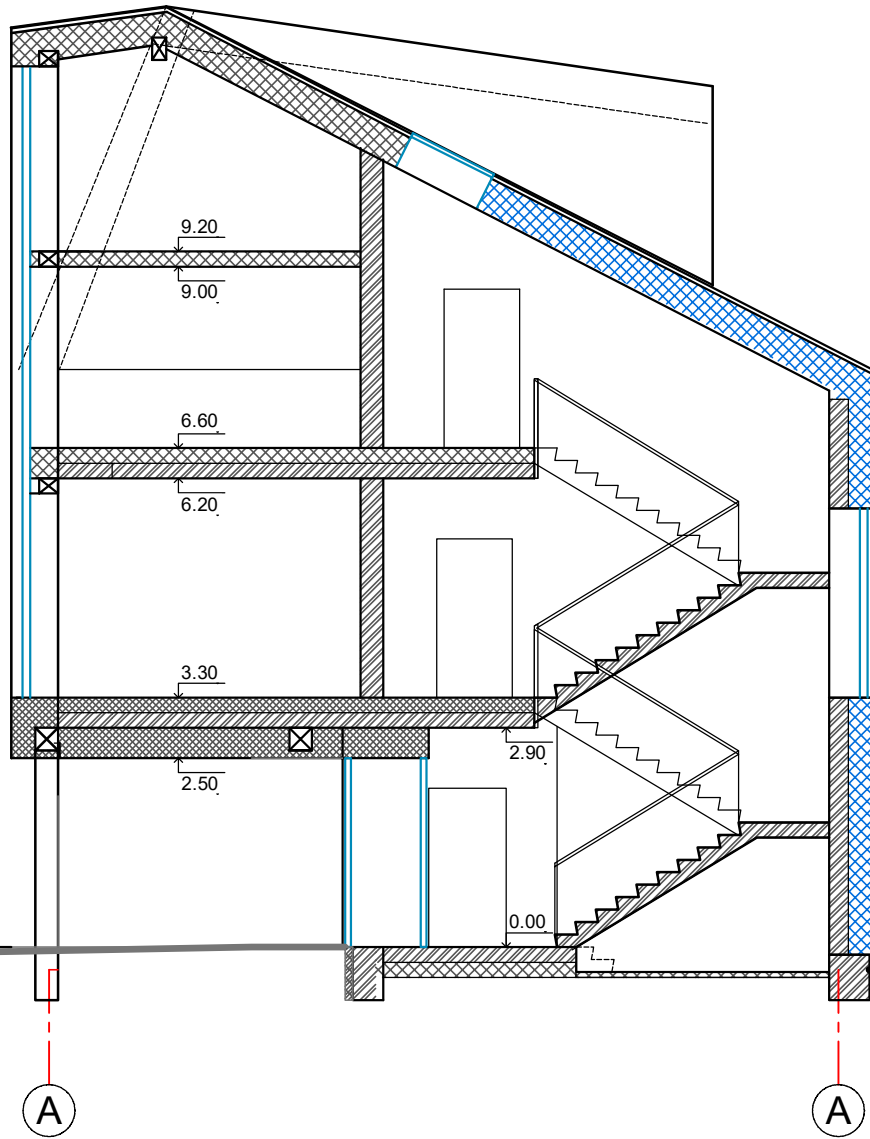

1	2019	PP		
LAIDA	IŠLEIDIMO DATA	LAILOS STATUSAS, KEITIMO PRIEŽASTIS		
KVAL. PATV. DOK. NR.	UAB, J.M.K. 133890311, Vasario 16-osios 8-6, LT44250, Kaunas tel. (8*37)209260		Statinio projekto pavadinimas: 6-IŲ BUTŲ GYVENAMO NAMO STATYBOS, VIENBUČIO GYVENAMO NAMO 1A1M, ŪKIO PASTATO 2/1M, GARAŽO 3G1M GRIOVIMO LANKOS G. 10, KAUNE PROJEKTAS Statinio numeris ir pavadinimas: 6-IŲ BUTŲ GYVENAMAS NAMAS	
ATEST.Nr.	PAREIGOS	PAVARDĖ	PARAŠAS	
A756	PV	A. Kubilienė		
A756	A PDV	A. Kubilienė		Brėžinys: Pjūvis A-A M1: 100
	ARCH.	K. Daunoras		LAIDA 0
LT	Statytojas: A.B.	Dokumento žymuo: 18-101-PLAN-PP-A-10		LAPAS LAPŲ 10 11

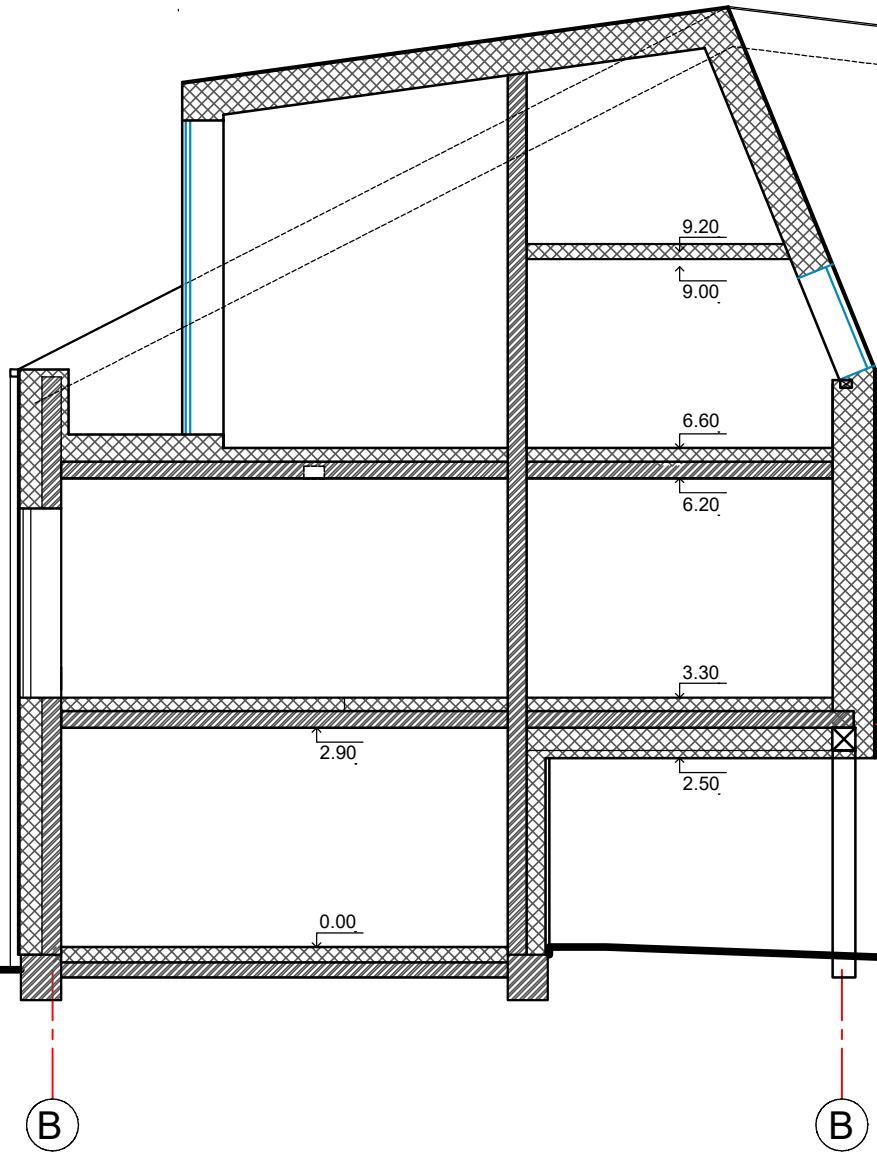

1		PP				
LAIDA	IŠLEIDIMO DATA	LAILOS STATUSAS, KEITIMO PRIEŽASTIS				
KVAL. PATV. DOK. NR.	<small>UAB, J.M.K. 133890311, Vasario 16-osios 8-6, LT44250, Kaunas tel. (8*37)209260</small> <small>IPC:\AUDRONEI\kavai\vertikalas\OveDrive - Planuojami UAB\doc\darbai\land\kavai\vertikal\planuojami_bgn2 - 1\stampant1.gif</small>					
ATEST.Nr.	PAREIGOS	PAVARDĖ	PARAŠAS	Statinio projekto pavadinimas: 6-IŲ BUTŲ GYVENAMO NAMO STATYBOS, VIENBUČIO GYVENAMO NAMO 1A1M, ŪKIO PASTATO 2/1M, GARAŽO 3G1M GRIOVIMO LANKOS G. 10, KAUNE PROJEKTAS Statinio numeris ir pavadinimas: 6-IŲ BUTŲ GYVENAMAS NAMAS		
A756	PV	A. Kubilienė		Brėžinys: Pjūvis B-B M1: 100	LAIDA	
A756	A PDV	A. Kubilienė			0	
	ARCH.	K. Daunoras		Dokumento žymuo: 18-101-PLAN-PP-A-11	LAPAS	LAPŲ
LT	Statytojas: A.B.				11	11