



UAB „DARNI ARCHITEKTŪRA“

Įmonės kodas 304842582

Maironio g. 53, Radviliškis

Tel.: 860532654, 860606710

PROJEKTO RENGĖJAS	UAB „DARNI ARCHITEKTŪRA“
PROJEKTO PAVADINIMAS	GAMYBOS PASKIRTIES PASTATO, MIŠKŲ G. 2, BERNOTIŠKIŲ K., UKMERGĖS R. SAV., STATYBOS PROJEKTAS
OBJEKTAS	GAMYBOS PASKIRTIES PASTATAS (01)
OBJEKTO ADRESAS	MIŠKŲ G. 2, BERNOTIŠKIŲ K., VIDIŠKIŲ SEN., UKMERGĖS R. SAV., KAD. NR. 8150/0004:191
STADIJA	PROJEKTINIAI PASIŪLYMAI (PP)
STATYBOS RŪŠIS	NAUJA STATYBA
STATINIO KATEGORIJA	NEYPATINGAS
PROJEKTO NR.	1914
ĮMONĖS VADOVAS	DIREKTORIUS MATAS ADOMAITIS
PROJEKTO VADOVAS	VILMA ADOMAITIENĖ (Kvalifikacijos atestato Nr. 27828)
SUDERINTA	UAB „Užmojai su garantijomis“ vadovas G. P.

RADVILIŠKIS

2019 m.

PROJEKTINIŲ PASIŪLYMŲ (PP) TURINYS

Eil.	Dokumento žymuo	Pavadinimas	Lapų	Lapas
1		Antraštinis lapas	1	1
2	1914-XX-PP-T	Turinys	1	2
3	1914-XX-PP-AR	Aiškinamasis raštas	6	3
		Brėžiniai		
4	1914-XX-PP-B1	Situacijos planas	1	9
5	1914-XX-PP-B2	Sklypo planas. M 1:500	1	10
6	1914-XX-PP-B3	Aukšto planas M 1:100	1	11
7	1914-XX-PP-B4	Pjūvis A – A. M 1:100	1	12
8	1914-XX-PP-B5	Fasadas tarp ašių 1 – 6. M 1:100 Fasadas tarp ašių C – A. M 1:100	1	13
9	1914-XX-PP-B6	Fasadas tarp ašių 6 – 1. M 1:100 Fasadas tarp ašių A – C. M 1:100	1	14

AIŠKINAMASIS RAŠTAS

1. Bendrieji duomenys

1.1. Statytojas. UAB „Užmojai su garantijomis“, į. k. 182827474. Miško g. 2, Bernotiškiai, Ukmergės r. sav. Atstovaujama vadovo G. P., tel. +370 340 63626.

1.2. Projektuotojas. UAB „Darni architektūra“, į. k. 304842582. Maironio g. 53, Radviliškis. Direktorius Matas Adomaitis. Tel.: 8 605 32654. Projekto vadovė Vilma Adomaitienė, el. p. vilma.adom@gmail.com, tel.: 8 606 06710

1.3. Projekto pavadinimas. Gamybos paskirties pastato, Miškų g. 2, Bernotiškių k., Ukmergės r. sav., statybos projektas.

1.4. Statybos vieta. Miškų g. 2, Bernotiškių k., Vidiškių sen., Ukmergės r. sav. Žemės sklypo kadastrinis Nr.: 8150/0004:191 (Rečionių k.v.).

1.5. Bendrieji duomenys apie projektuojamą statinį:

Kategorija – **neypatingas**, nes pastato techniniai parametrai ir rodikliai neatitinka nei vieno iš požymių nurodytų STR 1.01.03:2017 „Statinių klasifikavimas“ antrojo skirsnio 1 lentelėje pagal kuriuos pastatą būtų galima priskirti ypatingų statinių kategorijai.

Pastato paskirtis – pagal STR 1.01.03:2017 „Statinių klasifikavimas“ IV skyriaus, trečio skirsnio, 7.8. **gamybos paskirties pastatai** – gamybai skirti pastatai (gamyklos, dirbtuvės, produkcijos pramonės perdirbimo įmonės, kalvės, energetikos pastatai (energetikos gavybos ir gamybos pastatai, energijos perdavimui ar skirstymui naudojami pastatai), gamybinės laboratorijos, kūrybinės dirbtuvės (išskyrus skirtas savo ar savo šeimos reikmėms ir (arba) kuriose vienu metu dirba ne daugiau kaip 5 žmonės ir nenaudojami potencialiai pavojingi įrenginiai), skerdyklos ir kita);

Statybos darbų rūšis pagal STR 1.01.08:2002 „Statinio statybos rūšys“ VI skyriaus 8 punktą – **nauja statyba.**

1.6. Statybą leidžiantis dokumentas. Vadovaujantis STR 1.05.01:2017 „Statybą leidžiantys dokumentai. Statybos užbaigimas. Statybos sustabdymas. Savavališkos statybos padarinių šalinimas.

0	2019-06-05	Projektiniai pasiūlymai;			
Laida	Data	Laidos statusas. Keitimo priežastis (jei taikoma)			
Kval. pat. dok. Nr.		UAB „Darni architektūra“ ĮMONĖS KODAS 304842582 MAIRONIO G. 53, RADVILIŠKIS TEL.: 860606710, 860532654		Projekto pavadinimas: GAMYBOS PASKIRTIES PASTATO, MIŠKŲ G. 2, BERNOTIŠKIŲ K., UKMERGĖS R. SAV., STATYBOS PROJEKTAS	
	Pareigos	Vardas Pavardė	Parašas	Statinio numeris ir pavadinimas Gamybos paskirties pastatas (01)	
27828	PV	VILMA ADOMAITIENĖ			
				Dokumento pavadinimas: Aiškinamasis raštas	
				Laida 0	
LT	Statytojas UAB „UŽMOJAI SU GARANTIJOMIS“		Dokumento žymuo 1914-XX-PP-AR	Lapų	Lapas
				6	1

Statybos pagal neteisėtai išduotą statybą leidžiantį dokumentą padarinių šalinimas“ statybas pradėti galima tik parengus projektą ir gavus leidimą statybos darbams.

2. Projektinių pasiūlymų rengimo teisiniai pagrindai ir pagrindinių normatyvinių statybos techninių dokumentai, kuriais vadovaujantis turi būti parengtas STP. Projektiniai pasiūlymai turi parengti vadovaujantis teisės aktais, LR įstatymais, statybos techniniais reglamentais, Respublikos statybos normomis ir taisyklėmis ir kitais dokumentais reglamentuojančiais statinių projektavimą ir statybą.

Projektinių pasiūlymų rengimo pagrindas yra sutartis, projektinių pasiūlymų užduotis.

3. Bendrieji sklypo ir statinio rodikliai

Pavadinimas	Mato vienetas	Kiekis	Pastabos
I. SKLYPAS			
1. sklypo plotas	m ²	34600	
2. sklypo užstatymo intensyvumas	%	8,9	
3. sklypo užstatymo tankumas	%	9,5	
II. PASTATAI			
Produkcijos pakavimo cechas, paskirtis - gamybos			
1. Pastato paskirties rodikliai (gamybos, kitos planuojamos ūkinės veiklos, paslaugų apimtis, butų, vietų, lovų, aptarnaujamų žmonių skaičius, kiti rodikliai).			
2. Pastato bendras plotas.*	m ²	293,16	
3. Pastato pagrindinis plotas. *	m ²	293,16	
4. Pastato tūris.*	m ³	1467	
5. Aukštų skaičius.	Vnt.	1	
6. Pastato aukštis. *	m	5,95	

* pastato rodikliai gali kisti atlikus techninį projektą.

3. Sklypas

Žemės sklypo pagrindinė naudojimo paskirtis: žemės ūkio. Žemės sklypo kadastrinis Nr. 8150/0004:191 Rečionių m. kadastro vietovėje. Sklypo plotas 3,4600 ha. Sklypas nuosavybės teise priklauso UAB „Užmojai su garantijomis“.

Pagal Ukmergės rajono savivaldybės bendrąjį planą, nagrinėjamas sklypas priskiriamas pramonės ir sandėliavimo funkciniai zonai (indeksas P 2.1.)

Dokumento žymuo 1914-XX-PP-AR	Lapų	Lapas
	6	2



1 pav. Ištrauka iš bendrojo plano su funkciniu zonavimu.

Sklypo teritorija sutvarkyta, įrengti žvyro dangos privažiavimai prie pastatų ir keliai transporto judėjimui teritorijoje. Šalia pastatų yra asfaltbetonio aikštelės. Reljefas sklype santykinai lygus, suformuotas vandens telkinys - kūdra.

Sklype esantys pastatai – gamybos paskirties pastatai - lentpjūvė (1G1b), cechas (1G1p), trys produkcijos sandėliavimo vietos (2F1b, 3 F1b).

Įvažiavimas į sklypą vakarinėje sklypo dalyje, iš Miškų g.

4Sklypui nustatytos šios specialiosios žemės ir miško naudojimo sąlygos: žemės sklypai, kuriuose yra įrengtos valstybei priklausiančios melioracijos sistemos (3,46 ha), elektros linijų apsaugos zonos (0,20 ha).

4. Trumpas sklypo sutvarkymo projektinių sprendinių aprašymas

Pastatas projektuojamas išlaikant normuojamus atstumus nuo gretimų sklypų ribų. Projektuojamas pastatas pristatomas šalia esamo gamybinio pastato, paliekant 1,0 m atstumą nuo vakarinės esamo pastato sienos ir 0,86 m atstumą nuo pietinėje pusėje esančio priestato.

Sklype esantis reljefas nekeičiamas.

Privažiavimai prie pastato, aikštelės įrengtos. Naujai projektuojami priėjimai prie naujos pastato dalies.

Sklypo teritorijoje, šalia esamo vandens telkinio – kūdros, projektuojamas vandens paėmimo, gaisro gesinimo reikmėms, šulinys.

Dokumento žymuo	Lapų	Lapas
1914-XX-PP-AR	6	3

5. Projektuojamo statinio pažintiniai duomenys

Projektuojamas pastatas vieno aukšto, stačiakampio formos, viensaičiu stogu. Pastato išoriniai matmenys - 30,00 x 9,90 m, pastate įrengiama viena patalpa, kurios plotas – 293,16 m². Pastato tūris 1456 m³. Kraigo altitudė +5,62 m.

Projektuojamo pastato laikančiosios konstrukcijos – plieninių rėmų sistema. Išorės sienos – daugiasluoksnės plokštės su PUR užpildu, 100 mm storio. Pastato pamatai monolitinio gelžbetonio, gręžtiniai. Grindys betoninės.

Patalpų apšvietimas natūralus per įrengiamus langus ir dirbtinis, įrengiant apšvietimo sistemą.

Trumpas technologijos aprašymas

Projektuojamo pastato patalpoje numatoma vykdyti produkcijos, gaminamos šalia esančiame pastate rūšiavimą, komplektavimą ir pakavimą.

Įmonė per metus perdirba 70000-80000 m³ apvaliosios beržo medienos, iš jos gamina baldinius ruošinius ir lenteles baldinių kaiščių gamybai.

Visa mediena atvažiuoja auto transportu į įmonės rąstų sandėlį, kur rąstai išrūšiuojami pagal diametrą, ilgį bei kokybę ir apmatuojamas tūris visai tai atliekama rąstų matavimo linija (šioje linijoje yra integruotas žievės lupimo įrenginys, kuris nuo rąstų nulupa žievę). Beržo rąstai pjaunami dviejomis pjovimo linijomis - iš vidutinio ir stambaus diametro rąstų pjaunamos lentos, kurios išvežamos į tarpinę sandėliavimo aikštelę ir iš čia kraunamos į lentų džiovinimo kameras Italų gamybos NARDI bendras 7 kamerų tūris 640 m³, kameroje lentos džiovinamos iki 8% drėgmės.

Iš mažo diametro 14-20 cm rąstelių gaminama lentelės kaiščių gamybai. Rąsteliai keliauja į pjovimo liniją kur iš rąsto pagaminamas tašas ir dvi gaubtinės, kurios ant skersinio grandininio konvejerio keliauja į 3D skenavimą ir diskinio apipjovimo frezavimo stakles. Šiais įrengimais gaubtinė apipjaunama į tam tikro pločio pustašį. Šis pustašis patenka į frezavimą kur jam suteikiamas skenavimo būdu nustatytas storis. Toliau tašelis supjaustomas į 1-5 lenteles, kurios juostiniu konvejeriu patenka į sukrovimo liniją. Iš rastelio gautas neapipjautas tašas keliauja į 3D skenavimą iš kur patenka į diskines apipjovimo stakles. Šiomis staklėmis tašas apipjaunamas į skenavimo įrengimo parinktą pločio gaminį, šis gaminys padalinamas į tris mažesnius tašus, pastarieji supjaustomi į 3- 8 lenteles. Lentelės juostiniu konvejeriu keliauja į sukrovimo liniją.

Toliau visos lentelės patenka į kokybės skenavimą, čia patikrinama lentelių kokybė ir geometrija netinkamos lentelės išmetamos į atraižų smulkinimo liniją, geros keliauja į sukrovimą, kur automatizuota linija sukrauna lenteles į paketus ir kiekviena sluoksnį perdeda tarpinėmis, paketai išvažiuoja į lauką ritininiu konvejeriu ir auto krautuvu nuvežami į gatavos produkcijos sandėliavimo aikštelę.

Dokumento žymuo	Lapų	Lapas
1914-XX-PP-AR	6	4

Projektuojamame pastate numatoma įrengti gamybos linijos dalies įrenginius, kurie tikrina lentelių kokybę skenuojant, sukrauna lenteles į paketus ir juos perdeda tarpinėmis.

6. Projektuojamos inžinerinės sistemos

6.1. Šildymas. Projektuojamas pastatas numatomas kaip mažai šildomas. Žiemos metu patalpa bus šildoma minimaliai, palaikant iki +10 laipsnių temperatūrą. Šildymo sistema įrengiama ir prijungiama nuo esamos.

6.2. Vėdinimas. Natūralus vėdinimas per pastato sienose įrengiamas ventiliacines angas, per atveriamus langus, duris, vartus. Priverstinio vėdinimo sistemų neprojektuojama.

6.3. Vandentiekis ir nuotekų šalinimas. Vandens tiekimas buitiniams ar gamybinėms reikmėms projektuojamame pastate nenumatomas. Nuotekos nesusidarys.

6.4. Elektros tiekimas. Elektros tiekimas nuo esamos pastato instaliacijos – įvadinių elektros spintų.

6.5. Apšvietimas. Natūralus patalpų apšvietimas per sienose įrengiamus langus. Dirbtinis apšvietimas – liuminisencinių lempų.

6.6. Vidaus priešgaisrinis vandentiekis. Pastate įrengiami priešgaisrinio vandentiekio tinklai. Patalpoje įrengiamos 2 spintos su priešgaisrinėmis žarnomis. Priešgaisrinio vandentiekio tinklai prijungiami prie esamo pastato sistemos.

6.7. Gaisrinė signalizacija. Projektuojamo pastato patalpoje įrengiama gaisro aptikimo ir signalizavimo sistema.

7. Gaisrinė sauga

Projektuojamas pastatas pagal pastato tūrį, aukštį, altitudę bei įvertinant naudojimo paskirtį priskiriamas P.2.8 gamybos paskirties pastatams. Pastatas pagal atsparumo ugniai laipsnį priskiriamas III (trečio) atsparumo ugniai pastatams. Pagal sprogimo ir gaisro pavojų pastatas priskiriamas C_g kategorijai.

Gaisrinių automobilių pravažiavimų plotis priimamas atsižvelgiant į kompaktinį kelių, inžinerinių tinklų išdėstymą ir yra ne toliau kaip 25 m nuo pastato ir ne siauresnis kaip 3,5 m pločio ir ne mažesnio kaip 4,5 aukščio, užtikrinantis galimybę ugniagesių technikai privažiuoti prie pastato.

Elektros įrenginiai projektuojamame pastate įrengiami vadovaujantis Elektros įrenginių įrengimo bendrosiomis taisyklėmis. Elektros instaliacija priešgaisrinės saugos atžvilgiu numatoma įrengti taip, kad nesukeltų gaisro, aktyviai neskatinėtų gaisro, ribotų gaisro plitimą ir kilus gaisrui, būtų galimybė imtis veiksmingų gaisro gesinimo priemonių ir atlikti gelbėjimo darbus.

Dokumento žymuo	Lapų	Lapas
1914-XX-PP-AR	6	5

Pastatui privaloma apsaugos nuo žaibo sistema. Papildoma apsauga neprojektuojama, pastatas patenka į esamų pastatų žaibosaugos apsaugos kontūrą.

Pastate įrengiama priešgaisrinio vandentiekio sistema, gaisro aptikimo ir signalizavimo sistemos.

8. Higiena, sveikata, aplinkos apsauga

Pastate numatomos darbo vietos. Projektuojamas gamybos paskirties pastatas statomas esamų gamybinių pastatų komplekse. Pastatuose vyksta gamybos procesas. Darbuotojų buitinės ir sanitarinės patalpos įrengtos kitame pastate.

Vykdamas pastate numatytą veiklą, susidarantis atliekas sudarys: medienos atliekos. Atliekos turi būti rūšiuojamos, pavojingos ir aplinką teršiančios atliekos saugomos sandariuose konteineriuose. Atliekos priduodamos atliekų tvarkytojams ir perdirbėjams.

9. Trečiųjų asmenų gyvenimo ir veiklos sąlygų užtikrinimas

Statybos metu trečiųjų asmenų (kaimyninių teritorijų naudotojų) darbo ir kitos veiklos sąlygos nesuvaržomos – išlieka galimybė patekti į vietinės ir valstybinės reikšmės kelius, naudotis inžineriniais tinklais. Projektuojamas statinys eksploatacijos metu nepadidins aplinkos taršos, triukšmo lygio, nesutrikdys elektros tiekimo.

Dokumento žymuo	Lapų	Lapas
1914-XX-PP-AR	6	6



SITUACIJOS PLANAS

- SKLYPO RIBA
- ELEKTROS ORO LINIJA (10 kV)
- PROJEKTUOJAMAS GAMYBOS PASKIRTIES PRIESTATAS
- ESAMI PASTATAI
- ESAMAS VANDENS TELKINYS

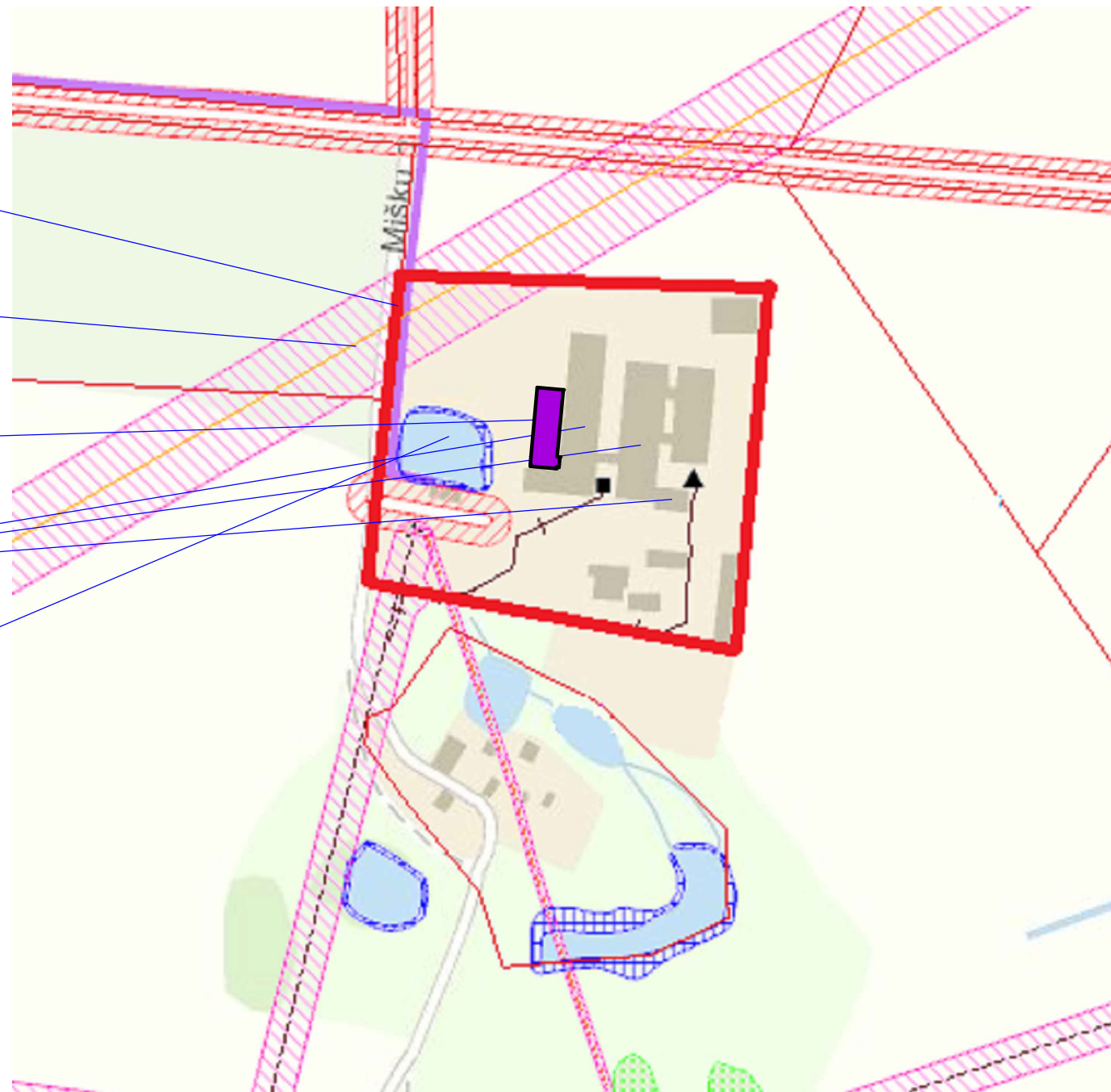

PASTABOS:

1. Žemėlapis nuotrauka paimta iš internetinio portalo www.geoportal.lt/savivaldybes/ukmerge;

0	2019-06-05	PROJEKTINIAI PASIŪLYMAI;		
LAIDA	IŠLEIDIMO DATA	LAIDOS STATUSAS. KEITIMO PRIEŽASTIS (JEI TAIKOMA)		
KVAL. PATV. DOK. NR.	 UAB "Darni Architektūra" ĮMONĖS KODAS 304842582 MAIRONIO G.53, RADVILIŠKIS TEL.: 860606710, 860532654		PROJEKTO PAVADINIMAS: GAMYBOS PASKIRTIES PASTATO, MIŠKŲ G. 2, BERNOTIŠKIŲ K., UKMERGĖS R. SAV., STATYBOS PROJEKTAS	
	PAREIGOS	VARDAS, PAVARDĖ	PARAŠAS	STATINIO NUMERIS IR PAVADINIMAS:
27828	PV	VILMA ADOMAITIENĖ		GAMYBOS PASKIRTIES PASTATAS (01)
				DOKUMENTO PAVADINIMAS:
				SITUACIJOS PLANAS.
				LAIDA
				0
LT	STATYTOJAS:	UAB "UŽMOJAI SU GARANTIJOMIS"		DOKUMENTO ŽYMUO:
				1914-XX-PP-B1
				LAPAS
				1
				LAPŲ
				1

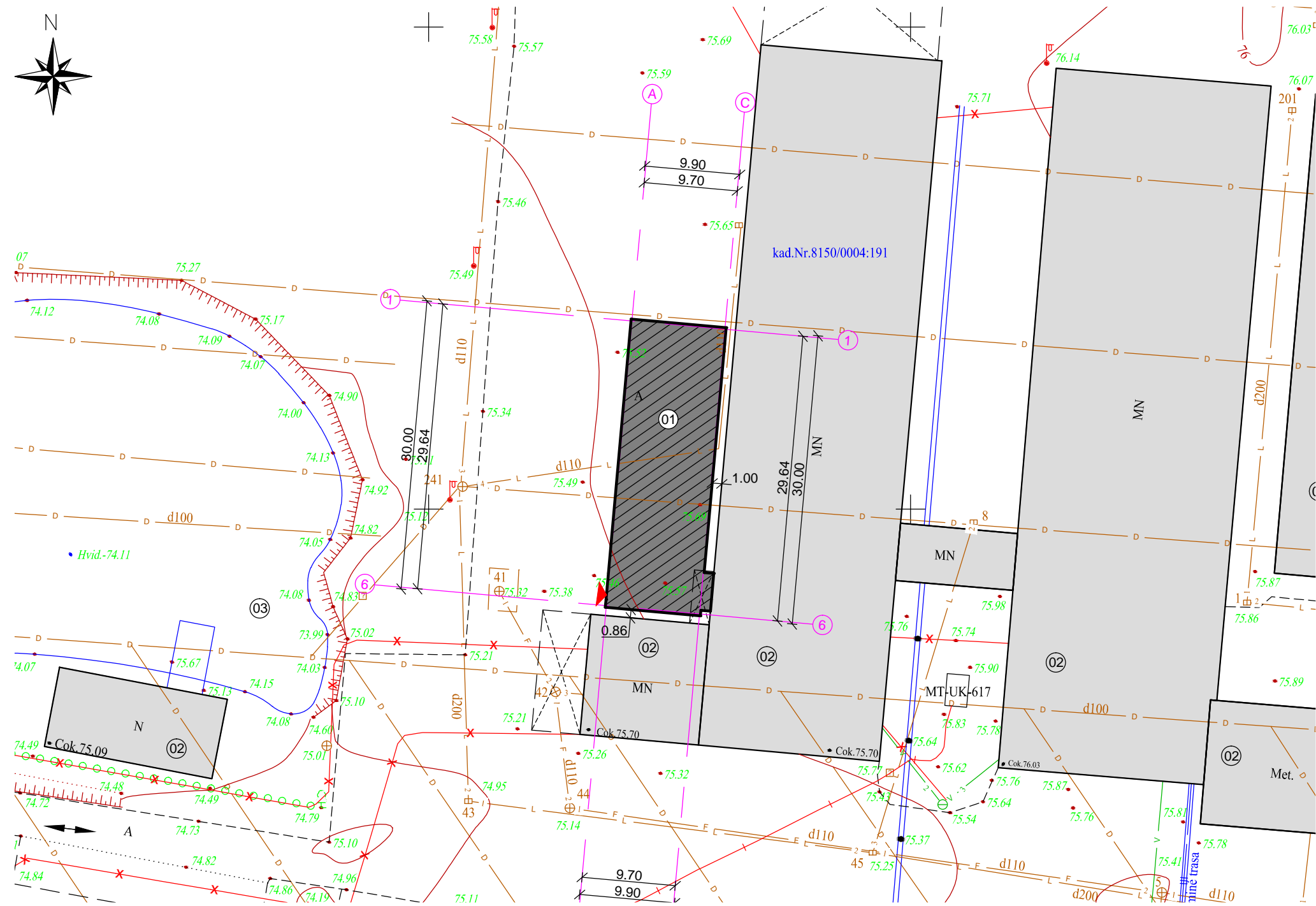

EKSPLIKACIJA

01	PROJEKTUOJAMAS GAMYBOS PASKIRTIES PASTATAS
02	ESAMI PASTATAI
03	ESAMAS VANDENS TELKINYS - KŪDRA

BENDRIEJI SKLYPO RODIKLIAI

RODIKLIO PAVADINIMAS	MATO VNT.	KIEKIS
SKLYPO PLOTAS	m ²	34600
UŽSTATYMO TANKUMAS	%	9,5
UŽSTATYMO INTENSYVUMAS	%	8,9
SKLYPO UŽSTATYMAS PASTATAIS	m ²	3279,16
BENDRAS SKLYPO UŽSTATYMAS	m ²	5619,76
AUTOMOBILIŲ STOVĖJIMO VIETŲ	vnt.	33

BENDRIEJI GAMYBOS PASKIRTIES PASTATO (01) RODIKLIAI

RODIKLIO PAVADINIMAS	MATO VNT.	KIEKIS
BENDRAS PASTATO PLOTAS	m ²	293,16
PAGRINDINIS PASTATO PLOTAS	m ²	293,16
PAGALBINIS PLOTAS	m ²	0,00
PASTATO HORIZ. PJŪVIO PLOTAS	m ²	300,93
PASTATO UŽSTATYMO PLOTAS	m ²	300,93
PASTATO TŪRIS	m ³	1456
AUKŠTŲ SKAIČIUS	vnt.	1
PASTATO AUKŠTINGUMAS	m	5,62

SUTARTINIAI ŽYMĖJIMAI

	PROJEKTUOJAMAS GAMYBOS PASKIRTIES PASTATAS
	ESAMI PASTATAI
	DANGŲ RIBOS
	ĮVAŽIAVIMAS Į SKLYPĄ
	ĮĖJIMAS Į PASTATĄ

Žemės sklypo išdėstymo schema



PASTABOS:

1. Matmenys sklypo plane pateikti metrais;
2. Gamybos paskirties pastato (01) ±0,00=75,60;
3. Topografinė nuotrauka atlikta: Koordinacių sistema LKS-94, aukščių sistema LAS07;

0	2019-06-05	PROJEKTINIAI PASIŪLYMAI;	
LAIDA	IŠLEIDIMO DATA	LAIDOS STATUSAS. KEITIMO PRIEŽASTIS (JEI TAIKOMA)	
KVAL. PATV. DOK. NR.		UAB "Darni Architektūra"	
		ĮMONĖS KODAS 304842582 MAIRONIO G.53, RADVILIŠKIS TEL.: 860606710, 860532654	
PROJEKTO PAVADINIMAS:		GAMYBOS PASKIRTIES PASTATO, MIŠKŲ G. 2, BERNOTIŠKIŲ K., UKMERGĖS R. SAV., STATYBOS PROJEKTAS	
STATINIO NUMERIS IR PAVADINIMAS:		GAMYBOS PASKIRTIES PASTATAS (01)	
DOKUMENTO PAVADINIMAS:		SKLYPO PLANAS. M 1:500	LAIDA
			0
LT	STATYTOJAS:	UAB "UŽMOJAI SU GARANTIJOMIS"	DOKUMENTO ŽYMUO:
			1914-XX-PP-B2
	LAPAS	1	LAPŲ
			1

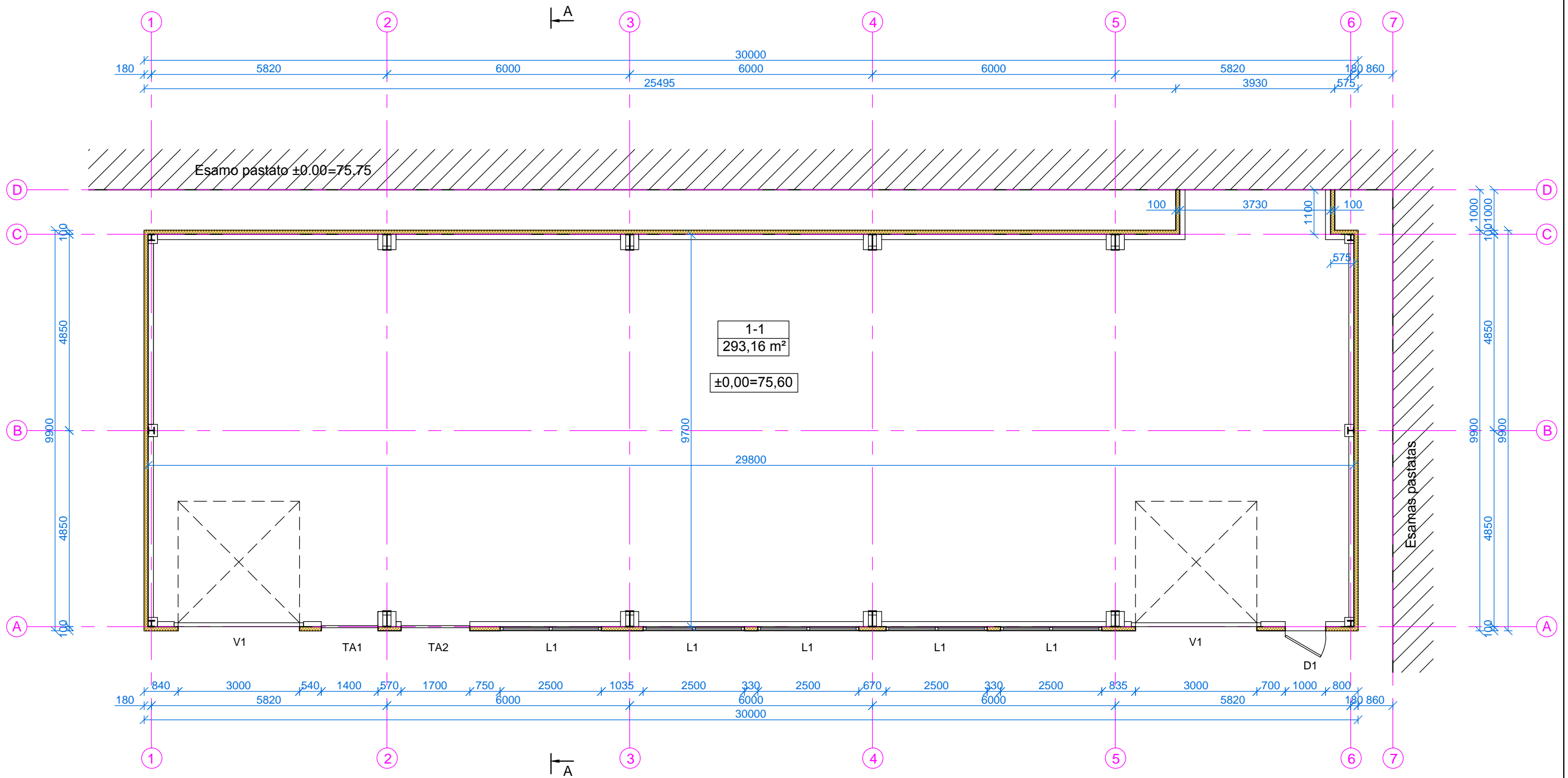

PATALPŲ EKSPLIKACIJA

Poz. Nr.	Pavadinimas	Bendras plotas, m ²
1-1	Produkcijos pakavimo cechas	293,16
	Iš viso:	293,16

PASTABOS:

- Matmenys brėžinyje pateikti milimetrais, altitudės metrais;
- ±0,00=75,60;
- Išorės sienos: daugiasluoksnės plokštės su poliuretano užpildu, 100 mm storio (horizontalus montavimas);
- Grindys betoninės, kas 6 m įrengiamos deformacinės siūlės.

0	2019-06-05	PROJEKTINIAI PASIŪLYMAI;
LAIDA	IŠLEIDIMO DATA	LAIIDOS STATUSAS. KEITIMO PRIEŽASTIS (JEI TAIKOMA)
KVAL. PATV. DOK. NR.	 UAB "Darni Architektūra" ĮMONĖS KODAS 304842582 MAIRONIO G.53, RADVILIŠKIS TEL.: 860606710, 860532654	PROJEKTO PAVADINIMAS: GAMYBOS PASKIRTIES PASTATO, MIŠKŲ G. 3, BERNOTIŠKIŲ K., UKMERGĖS R. SAV., STATYBOS PROJEKTAS
27828	PV	VILMA ADOMAITIENE
		PARAŠAS
STATYTOJAS:	DOKUMENTO PAVADINIMAS: GAMYBOS PASKIRTIES PASTATAS (01)	
LT	DOKUMENTO ŽYMUO: UAB "UŽMOJAI SU GARANTIJOMIS"	STATINIO NUMERIS IR PAVADINIMAS: GAMYBOS PASKIRTIES PASTATAS (01)
		DOKUMENTO PAVADINIMAS: AUKŠTO PLANAS. M 1:100
		LAIDA 0
		LAPAS 1
		LAPŲ 1

PJŪVIS A - A. M 1:100

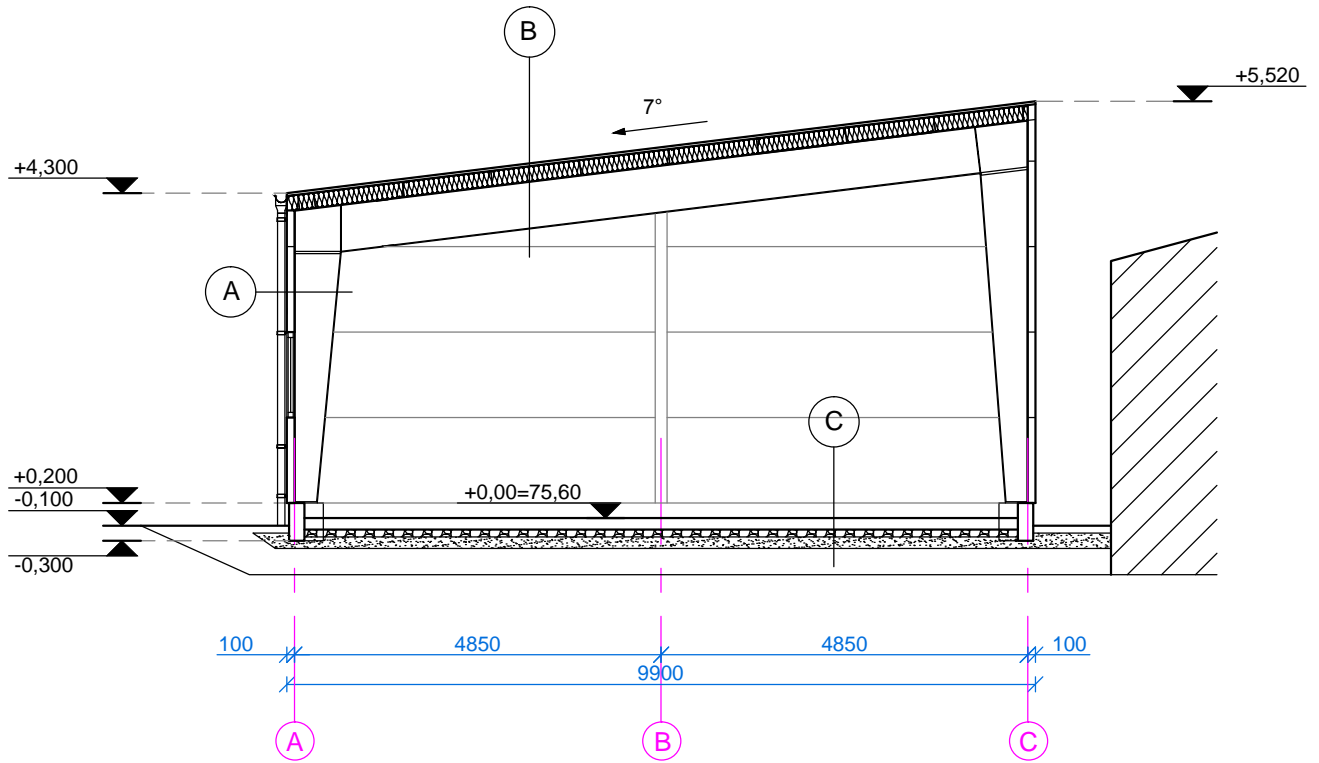

A	Daugiasluoksnišs sieninės plokštės su poliuretano užpildu, 100 mm Rėmų atraminės konstrukcijos (kolonos)
B	Plieninė stogo danga BORGA Super-40 Stogo ilginiai, Z tipo, 200 mm Mineralinė vata patalpinta tarp plieninių ilginių, 200 mm Trapecinio profilio, plieninių lakštų lubų apdaila, 18 mm BORGA sistemos plieninių konstrukcijų sijos
C	Monolitinė grindų plokštė iš C25/30 betono, armuota metalinėmis fibromis tipo 20-30 kg/m ³ Hidroizoliacija, polietileno plėvelė, 0.3 mm storio Įplūkta į smėlį skalda, sutankinta iki pagrindo EV2 >80 MPa, 100 mm. Sutankintas stambus ir vid. stambumo smėlis, sutankinimo k=0.96 150 mm Sutankintas pagrindo gruntas

PASTABOS:

- Matmenys brėžinyje pateikti milimetrais, altitudės - metrais;
- ±0,00=75,60;

0	2019-06-05	PROJEKTINIAI PASIŪLYMAI;		
LAIDA	IŠLEIDIMO DATA	LAIDOS STATUSAS. KEITIMO PRIEŽASTIS (JEI TAIKOMA)		
KVAL. PATV. DOK. NR.	 UAB "Darni Architektūra" ĮMONĖS KODAS 304842582 MAIRONIO G.53, RADVILIŠKIS TEL.: 860606710, 860532654		PROJEKTO PAVADINIMAS:	
			GAMYBOS PASKIRTIES PASTATO, MIŠKŲ G. 3, BERNOTIŠKIŲ K., UKMERGĖS R. SAV., STATYBOS PROJEKTAS	
	PAREIGOS	VARDAS, PAVARDĖ	PARAŠAS	STATINIO NUMERIS IR PAVADINIMAS:
27828	PV	VILMA ADOMAITIENĖ		GAMYBOS PASKIRTIES PASTATAS (01)
				DOKUMENTO PAVADINIMAS:
				PJŪVIS A - A. M 1:100
LT	STATYTOJAS: UAB "UŽMOJAI SU GARANTIJOMIS"			DOKUMENTO ŽYMUO:
				1914-XX-PP-B4
				LAPAS
				LAPŲ
				1
				1

Fasadas tarp ašiu 1 - 6. M 1:100

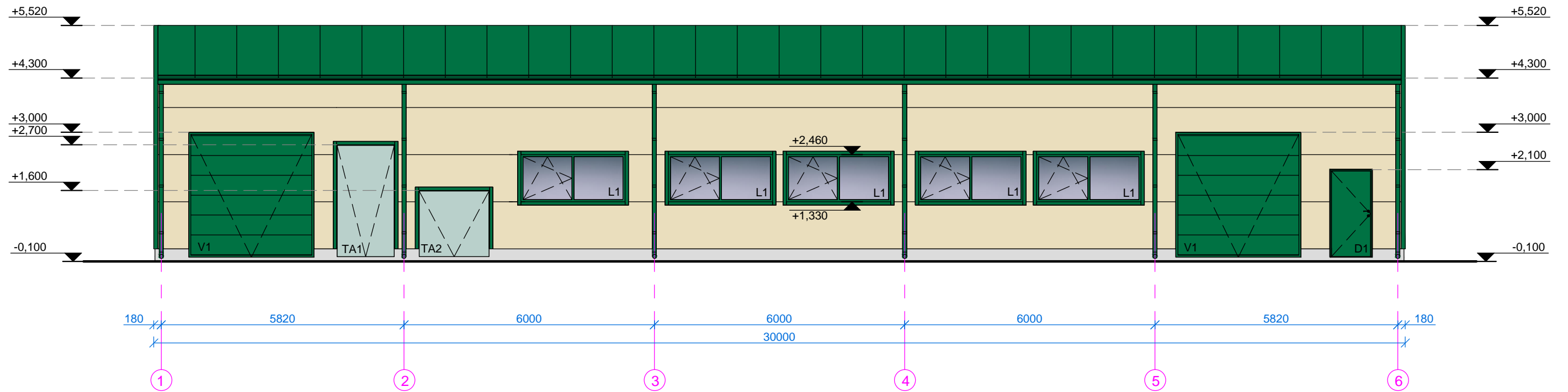

Fasadas tarp ašiu C - A. M 1:100

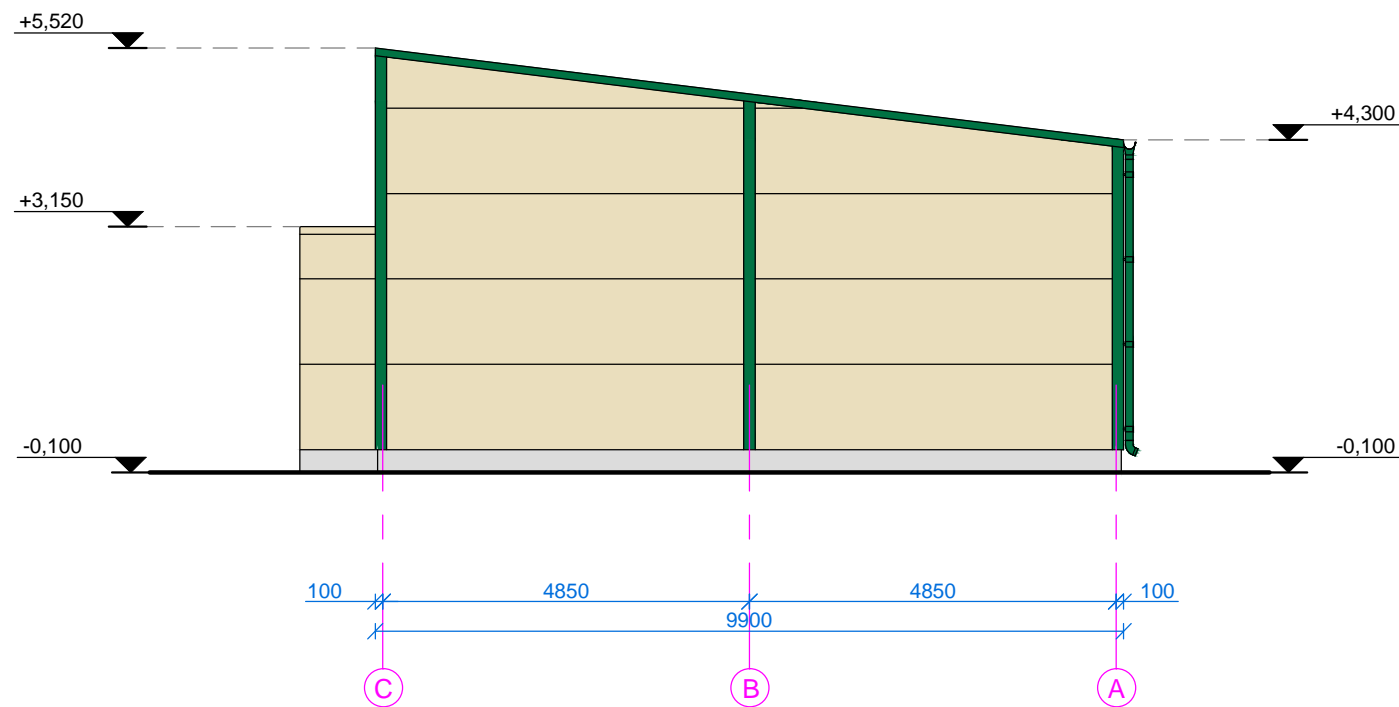

FASADO MEDŽIAGŲ SPECIFIKACIJA

	Daugiasluoksnės sieninės plokštės. Smėlinė (RAL 1015)
	Profiliuotos skardos lakštų stogo danga. Žalia (RAL 6029)
	PVC užuolaidos
	Natūralus betono paviršius

PASTABOS:

1. Matmenys brėžinyje pateikti milimetrais, altitudės metrais;
2. $\pm 0,00 = 75,60$;
3. Lietaus nuvedimo sistemos elementų spalva: žalia (RAL 6029);
4. Vartų, durų, pastato apskardavimo elementų spalva: žalia (RAL 6029).

0	2019-06-05	PROJEKTINIAI PASIŪLYMAI;	
LAIDA	IŠLEIDIMO DATA	LAIDOS STATUSAS. KEITIMO PRIEŽASTIS (JEI TAIKOMA)	
KVAL. PATV. DOK. NR.		UAB "Darni Architektūra"	
		ĮMONĖS KODAS 304842582 MAIRONIO G.53, RADVILIŠKIS TEL.: 860606710, 860532654	
		PROJEKTO PAVADINIMAS: GAMYBOS PASKIRTIES PASTATO, MIŠKŲ G. 3, BERNOTIŠKIŲ K., UKMERGĖS R. SAV., STATYBOS PROJEKTAS	
27828	PV	VILMA ADOMAITIENE	PARAŠAS
		STATINIO NUMERIS IR PAVADINIMAS: GAMYBOS PASKIRTIES PASTATAS (01)	
		DOKUMENTO PAVADINIMAS: FASADAS TARP AŠIŲ 1 - 6. M 1:100 FASADAS TARP AŠIŲ C - A. M 1:100	
LT	STATYTOJAS: UAB "UŽMOJAI SU GARANTIJOMIS"	DOKUMENTO ŽYMUO: 1914-XX-PP-B5	
		LAPAS	LAPŲ
		1	1

Fasadas tarp ašiu 6 - 1. M 1:100

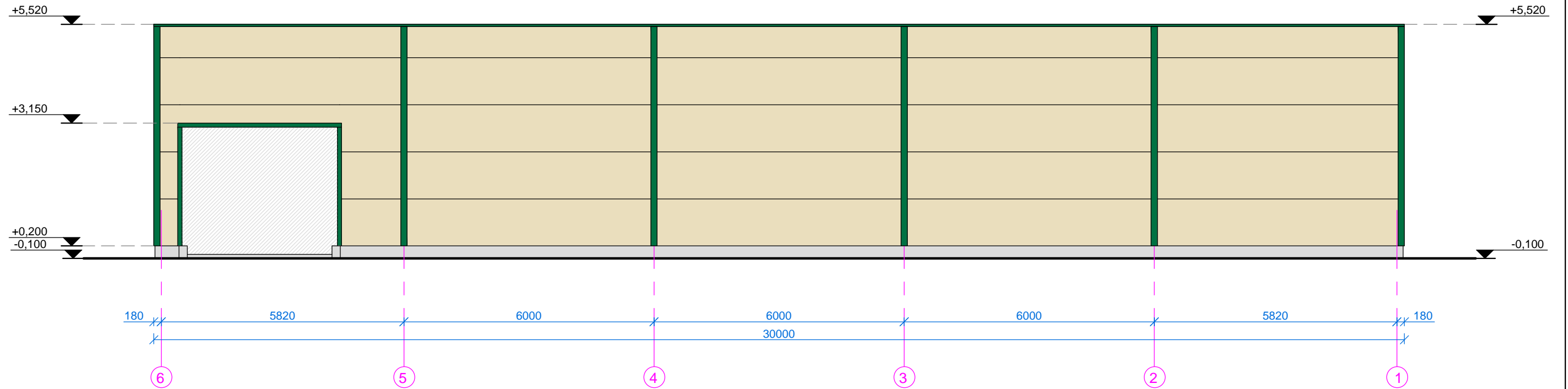

Fasadas tarp ašiu A - C. M 1:100

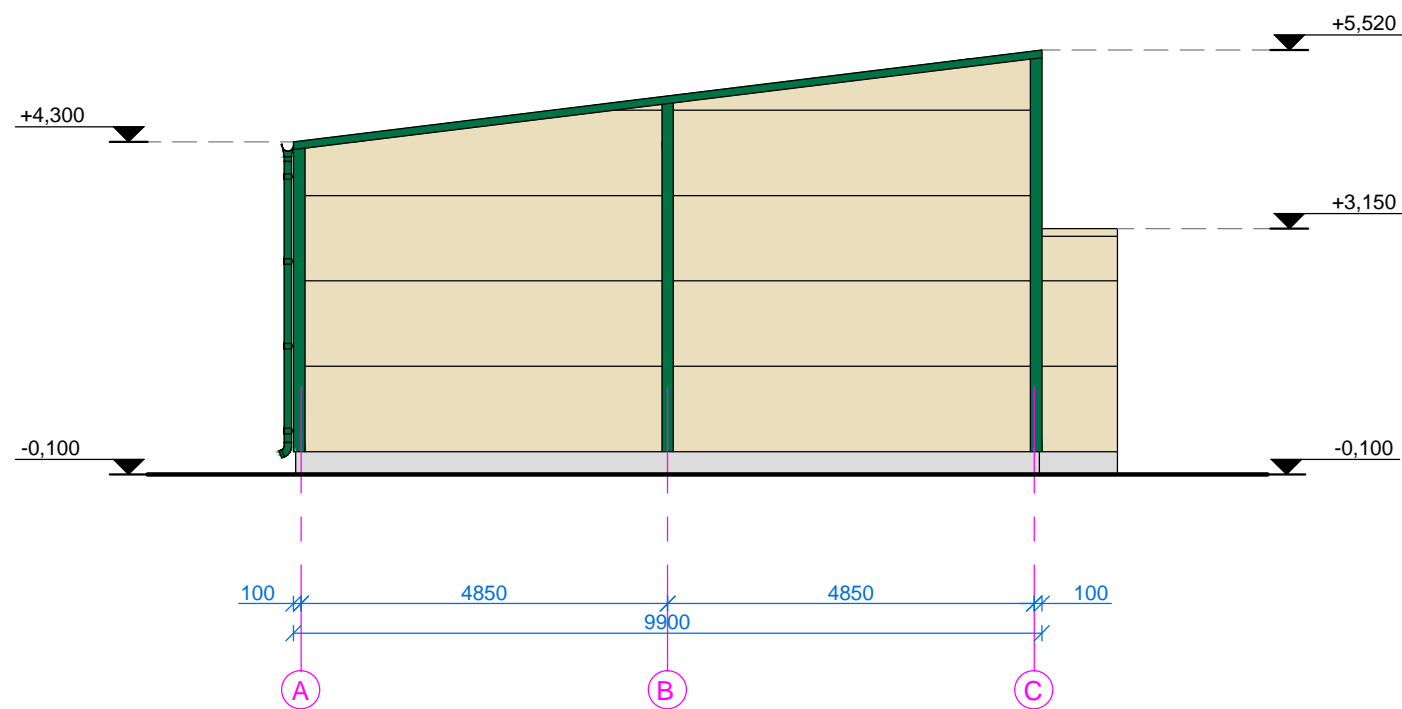

FASADO MEDŽIAGŲ SPECIFIKACIJA

	Daugiasluoksnės sieninės plokštės. Smėlinė (RAL 1015)
	Profiliuotos skardos lakštų stogo danga. Žalia (RAL 6029)
	PVC užuolaidos
	Natūralus betono paviršius

PASTABOS:

1. Matmenys brėžinyje pateikti milimetrais, altitudės metrais;
2. ±0,00=75,60;
3. Lietaus nuvedimo sistemos elementų spalva: žalia (RAL 6029);
4. Vartų, durų, pastato apskardinimo elementų spalva: žalia (RAL 6029).

0	2019-06-05	PROJEKTINIAI PASIŪLYMAI;	
LAIDA	IŠLEIDIMO DATA	LAIDOS STATUSAS. KEITIMO PRIEŽASTIS (JEI TAIKOMA)	
KVAL. PATV. DOK. NR.	UAB "Darni Architektūra" ĮMONĖS KODAS 304842582 MAIRONIO G.53, RADVILIŠKIS TEL.: 860606710, 860532654	PROJEKTO PAVADINIMAS: GAMYBOS PASKIRTIES PASTATO, MIŠKŲ G. 3, BERNOTIŠKIŲ K., UKMERGĖS R. SAV., STATYBOS PROJEKTAS	
		STATINIO NUMERIS IR PAVADINIMAS: GAMYBOS PASKIRTIES PASTATAS (01)	
27828	PV	VILMA ADOMAITIENE	
LT	STATYTOJAS: UAB "UŽMOJAI SU GARANTIJOMIS"	DOKUMENTO PAVADINIMAS: FASADAS TARP AŠIŲ 6 - 1. M 1:100 FASADAS TARP AŠIŲ A - C. M 1:100	
		DOKUMENTO ŽYMUO: 1914-XX-PP-B6	LAPAS 1
			LAPŲ 1