

OBJEKTAS:

TRIJŲ SANDĖLIŲ STATYBOS PROJEKTAS

ADRESAS:

KLAIPĖDOS R.SAV., SENDVARIO SEN., BAUKŠTININKŲ K., JOVARŲ G. 2
KAD. NR.: 5558/0004:599

UŽSAKOVAS:

K. Z.

NR. VA-2019-390-TDP

DARBO STADIJA:

PROJEKTINIAI PASIŪLYMAI

PROJEKTO DALIS:

BENDRA

TOMAS:1

PAŽYMA: PROJEKTAS SUDARYTAS PAGAL PROJEKTAVIMO NORMAS IR Taisyklės

PROJEKTO RENGĖJAS:



UAB

VAKARŲ ARCHITEKTŪRA

Mažvydo al.3- 3a., Klaipėda, www.vakaruarchitektura.lt
tel. 867810636; email: info@vakaruarchitektura.lt



PV Architektas:

A. Kriščiūnas

Tvirtinu statytojas:

K.Z.

KLAIPĖDA

PROJEKTINIŲ PASIŪLYMŲ AIŠKINAMASIS RAŠTAS

BENDRIEJI DUOMENYS

Trijų sandėlių statybos projekto, projektiniai pasiūlymai atlikti vadovaujantis projektinių pasiūlymų rengimo užduotimi, parengta topografinė nuotrauka, nurodymais ir užsakovo pageidavimais, nurodytais reglamentais.

1. PROJEKTUOJAMO STATINIO PAŽINTINIAI DUOMENYS

Projekto pavadinimas :

Trijų sandėlių Klaipėdos r.sav., Sendvario sen., Baukštininkų k., Jovarų g. 2 statybos projektas;

Žemės sklypo kad. nr. :

Kad. Nr.:5558/0004:599 Tauralaukio k.v.;

Statybos vieta :

Klaipėdos r.sav., Sendvario sen., Baukštininkų k., Jovarų g. 2

Statytojas :

K.Z.;

Projektuotojas :

Projektinius pasiūlymus parengė UAB „Vakarų architektūra“, M.Mažvydo al. 3(3a.), Klaipėda, Tel. 867810636, PV architektas Alvydas Kriščiūnas (kvalifikacijos atestato Nr. ATP 1727, išduotas 2014 m. lapkričio mėn. 25 d.)

Statybos rūšis :

Vadovaujantis STR 1.2.08:2002 statybos rūšis yra 7.1. – nauja statyba;

Statinių naudojimo paskirtis :

Visų statinių naudojimo paskirtis: sandėliavimo;

Statinių kategorija :

Visi sandėliai neypatingi statiniai;

Žemės sklypo pagrindinė naudojimo paskirtis :

kita;

Žemės sklypo naudojimo būdas :

- pramonės ir sandėliavimo objektų teritorijos;

Žemės sklypo plotas :

1.0100 ha;

Ryšys su gretimu užstatymu :

Žemės sklypas ir būsimas pastatas bus Klaipėdos rajone. Baukštininkų kaime, pramonės ir sandėliavimo objektų teritorijoje;

Kliamto sąlygos :

Sniego apkrovos rajonas pagal STR 2.05.04:2003 – I, sniego antžeminės apkrovos charakteristika – sk=1,2

Vėjo apkrovos rajonas pagal STR 2.05.04:2003 – III, vėjo greičio ataskaitinė reikšmė v ref, 0= 32 m/s.

Reljefas :

Statomo pastato teritorijos reljefas lygus (aukščių kitimas per sklypą ~ 1.0 m);

Esamas užstatymas :

Pastatas statomas tuščiam sklype.

Inžineriniai tyrinėjimai :

Parengta ir suderinta toponotraka. Rengėjas Gintautas Stankus 2018m;

Specialios žemės ir miško naudojimo sąlygos :

XXI. Žemės sklypai, kuriuose įrengtos valstybei priklausančios melioracijos sistemos bei įrenginiai

plotas: 1.0100 ha;

II. Kelių apsaugos zonos

plotas: 0.058ha;

2. PROJEKTINIAI SPRENDINIAI

Užsakovas planuoja statyti 3 sandėlius. Pirmo sandėlio plotas - 402.37m², antro -147,49m², trečio -217,11m², visuose trijuose sandėliuose bus laikoma žemės ūkio, technika, nuolatinių darbo vietų nenumatoma. Projektiniai pasiūlymų sprendiniai priimti atsižvelgiant į projektinių pasiūlymų rengimo užduotį, projektavimo normas ir užsakovo pageidavimus.

2.1. Sklypo sprendiniai :

Sklype planuojamas 3 pastatai – sandėliai. Transporto ir žmonių patekimas į teritoriją numatomas įvažiavimu iš rytinės pusės.

Sklype numatomos 5 automobilių stovėjimo vietos remiantis STR 2.06.04:2014 "GATVĖS IR VIETINĖS REIKŠMĖS KELIAI. BENDRIEJI REIKALAVIMAI". Pagal XIII skyriaus 30 lentelę eil Nr.: 16. Sandėliavimo paskirties pastatai 1 vieta 200m² sandėlių ploto., tai reikalinga suprojektuoti 5 automobilių stovėjimo vietas. Todėl sklype suprojektuotos 5 automobilių stovėjimo vietos, automobiliai numatomi laikyti lauke.

2.2. Pastatų apibūdinimas :

Pastato vidaus išplanavimas pritaikytas sandėliavimui, projektas parengtas pagal projektavimo užduotį. Statiniai yra taisyklingo stačiakampio formos, stogai – dvišlaičiai.

2.3. Architektūriniai sprendiniai :

Įvertinant visus reikalingus privažiavimus , pastatų aptarnavimo, gaisrinius ir reikalavimus atitinkančius atstumus, pastatai komponuojamas pagal sklypo šiaurinę kraštinę.

Pamatai – poliniai, sienos – termopaneliai, stogas – skarda.

2.4. Pastato inžineriniai tinklai :

Sklype bus projektuojami elektros tinklai, pagal AB „ESO“ išduotas sąlygas.
Projektuojamuose pastatuose nebus projektuojami nauji nuotekų ir vandentiekio inžineriniai tinklai.

3. TECHNINIAI – EKONOMINIAI DUOMENYS **INFORMACJA APIE NAUJAI STATOMUS STATINIUS**

Statybos rūšis	Nauja statyba
Statinių kategorija	Neypatingas
Žemės sklypo rodikliai Adresas : Unik. nr. : Kadastrinis nr. : Pagrindinė naudojimo paskirtis : Naudojimo būdas : Žemės sklypo plotas : Sklypo užstatymo plotas :	Klaipėdos r.sav., Sendvario sen., Baukštininkų k., Jovarų g. 2 4400-1208-7144; 5558/0004:599; kita; Pramonės ir sandėliavimo objektų teritorijos; 1,0100ha; 0 ha;
Statinių rodikliai :	
I sandėlis Pagrindinė tikslinė naudojimo paskirtis : Aukštų skaičius : Statinio aukštis : Bendras plotas : Užstatymo plotas : Tūris:	sandėliavimo; 1 aukštas; 7,07 m (nuo projektuojamo žemės paviršiaus); 402,37 m ² ; 442 m ² ; 2580m ³
II sandėlis Pagrindinė tikslinė naudojimo paskirtis : Aukštų skaičius : Statinio aukštis : Bendras plotas : Užstatymo plotas : Tūris:	sandėliavimo; 1 aukštas; 8,03 m (nuo projektuojamo žemės paviršiaus); 147,49m ² ; 164 m ² ; 863m ³
III sandėlis Pagrindinė tikslinė naudojimo paskirtis : Aukštų skaičius : Statinio aukštis : Bendras plotas : Užstatymo plotas : Tūris:	sandėliavimo; 1 aukštas; 8,03 m (nuo projektuojamo žemės paviršiaus); 217,11 m ² ; 239 m ² ; 1265m ³

Rodikliai baigus statybos darbus ir atlikus kadastrinius matavimus gali turėti neesminių nukrypimų.

Sudarė PV architektas : Alydas Krisciūnas



SKLYPO PLANAS M 1:500

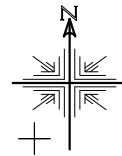

SKLYPO TECHINIAI - EKONOMINIAI RODIKLIAI	
1. SKLYPO PLOTAS	10100m ²
2. SKLYPO UŽSTATYMO TANKUMAS	0,08
3. UŽSTATYMO INTENSIVUMAS	0,07
4. APŽELDINTAS ŽEMĖS PLOTAS	7455 m ² / 73,80%
I SANDĖLIO TECHINIAI - EKONOMINIAI RODIKLIAI	
BENDRASIS PLOTAS	402,37m ²
UŽSTATYMO PLOTAS	442m ²
PASTATO TŪRIS	2580m ³
AUKŠTINGUMAS	1a. (7,07m)
II SANDĖLIO TECHINIAI - EKONOMINIAI RODIKLIAI	
BENDRASIS PLOTAS	147,49m ²
UŽSTATYMO PLOTAS	164m ²
PASTATO TŪRIS	863m ³
AUKŠTINGUMAS	1a. (8,03m)
III SANDĖLIO TECHINIAI - EKONOMINIAI RODIKLIAI	
BENDRASIS PLOTAS	217,11m ²
UŽSTATYMO PLOTAS	239m ²
PASTATO TŪRIS	1265m ³
AUKŠTINGUMAS	1a. (8,03m)

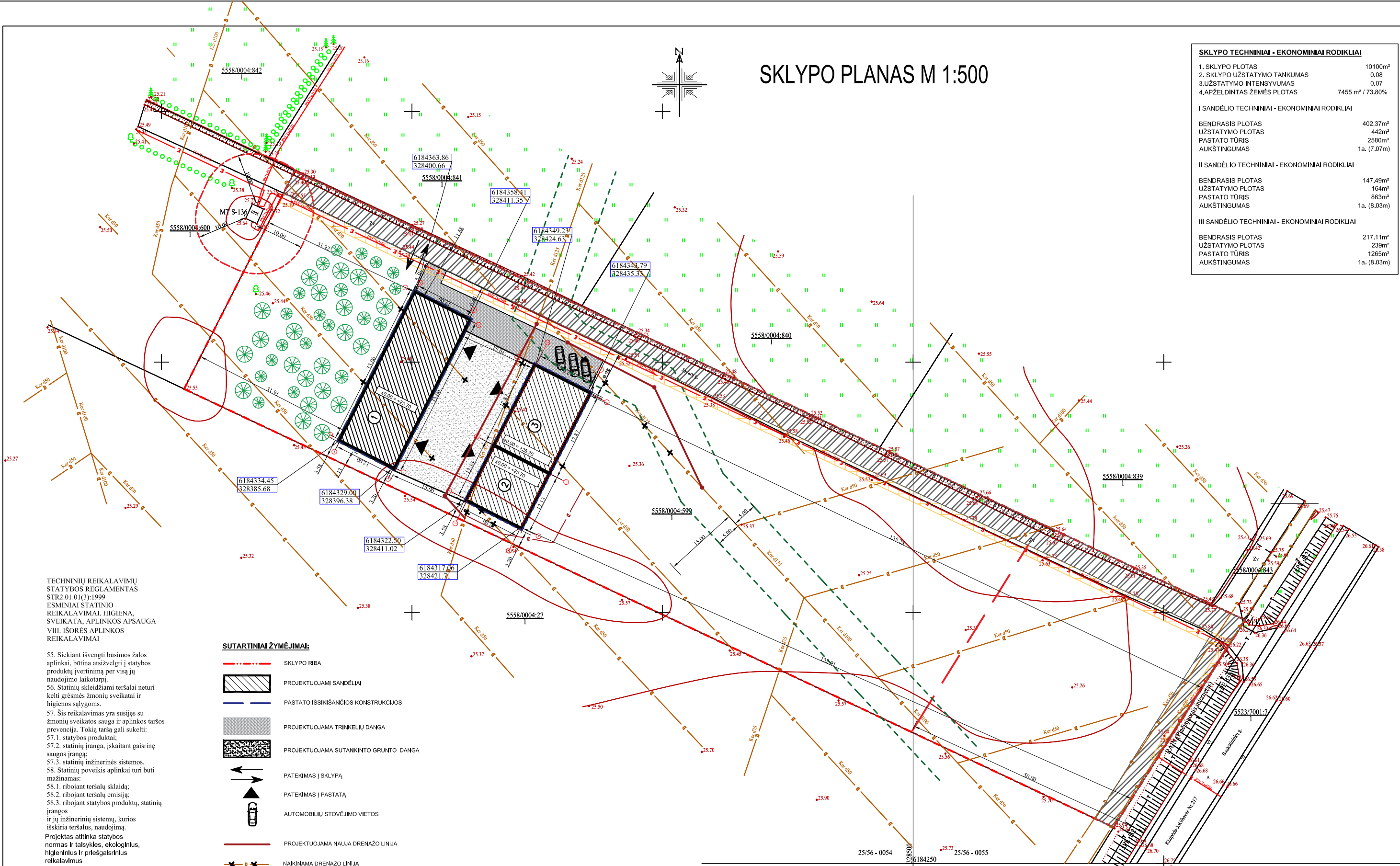

TECHINIŲ REIKALAVIMŲ STATYBOS REGLAMENTAS STR2.01.01(3):1999
ESMINIAI STATINIO REIKALAVIMAI. HIGIENA, SVEIKATA, APLINKOS APSAUGA VIII. IŠORĖS APLINKOS REIKALAVIMAI

55. Siekiant išvengti būsimos žalos aplinkai, būtina atsizvelgti į statybos produktų įvertinimą per visą jų naudojimo laikotarpį.
56. Statinių skleidžiami teršalai neturi kelti grėsmės žmonių sveikatai ir higienos sąlygoms.
57. Šis reikalavimas yra susijęs su žmonių sveikatos sauga ir aplinkos taršos prevencija. Tokią taršą gali sukelti:
57.1. statybos produktai;
57.2. statinių įranga, įskaitant gaisrinę saugos įrangą;
57.3. statinių inžinerinės sistemos.
58. Statinių poveikis aplinkai turi būti mažinamas:
58.1. ribojant teršalų sklaidą;
58.2. ribojant teršalų emisiją;
58.3. ribojant statybos produktų, statinių įrangos ir jų inžinerinių sistemų, kurios išskiria teršalus, naudojimą.
Projektas atitinka statybos normas ir taisykles, ekologinius, higieninius ir priešgaisrinius reikalavimus

SUTARTINIAI ŽYMĖJIMAI:

- SKLYPO RIBA
- PROJEKTUOJAMI SANDĖLIAI
- PASTATO IŠSIKIŠANČIOS KONSTRUKCIJOS
- PROJEKTUOJAMA TRINKELIŲ DANGA
- PROJEKTUOJAMA SUTANKINTO GRUNTO DANGA
- PATEKIMAS Į SKLYPĄ
- PATEKIMAS Į PASTATĄ
- AUTOMOBILIŲ STOVĖJIMO VIETOS
- PROJEKTUOJAMA NAUJA DRENAŽO LINIJA
- NAIKINAMA DRENAŽO LINIJA
- ELEKTROS TRANSFORMATORINĖS APSAUGOS JUOSTA 10M
- KELIO SERVIDITAS
- ELEKTROS SERVIDITAS
- SKLYPO KAMPŲ KOORDINATĖS
- PASTATO AŠIŲ SUSIKIRTIMO KOORDINATĖS
- PASTATO NULINĖ ALTITUDĖ
- RAJONINIO KELIO NR. 2216 APSAUGOS ZONA (50M)

- KOORDINUOTA DRENAŽO APSAUGOS ZONA(5M)
- PROJEKTUOJAMI APSAUGINIŲ ŽELDYNŲ JUOSTA (SPYGLIUČIAI IR LAPUOČIAI)

Projekto sprendinius tvirtinu: **K.Z.**

UAB VAKARU ARCHITEKTŪRA				OBJEKTAS		Trijų sandėlių Klaipėdos r.sav., Sendvario sen., Baukštininkų k., Jovarų g. 2 statybos projektas	
ATESTATO NR.	PARAŠAS	DATA	PARAŠAS	BRĖŽINYS		Laida	
A 1727	PV ARCH.	A. KRISČIŪNAS				0	
B 30349	ARCH.	K. STUMBRIENĖ				SKLYPO PLANAS M 1:500	
TDP	STATYTOJAS	K.Z.		VA- 2019-390-TDP-01		Lapas	Lapų
						1	1

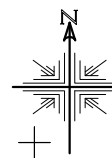

VERTIKALINIS PLANAS M 1:500

1. SKLYPO PLOTAS	10100m ²
2. SKLYPO UŽSTATYMO TANKUMAS	0,08
3. UŽSTATYMO INTENSIVUMAS	0,07
4. APŽELDINTAS ŽEMĖS PLOTAS	7455 m ² / 73,80%
I SANDĖLIO TECHNINIAI - EKONOMINIAI RODIKLIAI	
BENDRASIS PLOTAS	402,37m ²
UŽSTATYMO PLOTAS	442m ²
PASTATO TŪRIS	2580m ³
AUKŠTINGUMAS	1a. (7,07m)
II SANDĖLIO TECHNINIAI - EKONOMINIAI RODIKLIAI	
BENDRASIS PLOTAS	147,49m ²
UŽSTATYMO PLOTAS	164m ²
PASTATO TŪRIS	863m ³
AUKŠTINGUMAS	1a. (8,03m)
III SANDĖLIO TECHNINIAI - EKONOMINIAI RODIKLIAI	
BENDRASIS PLOTAS	217,11m ²
UŽSTATYMO PLOTAS	239m ²
PASTATO TŪRIS	1265m ³
AUKŠTINGUMAS	1a. (8,03m)

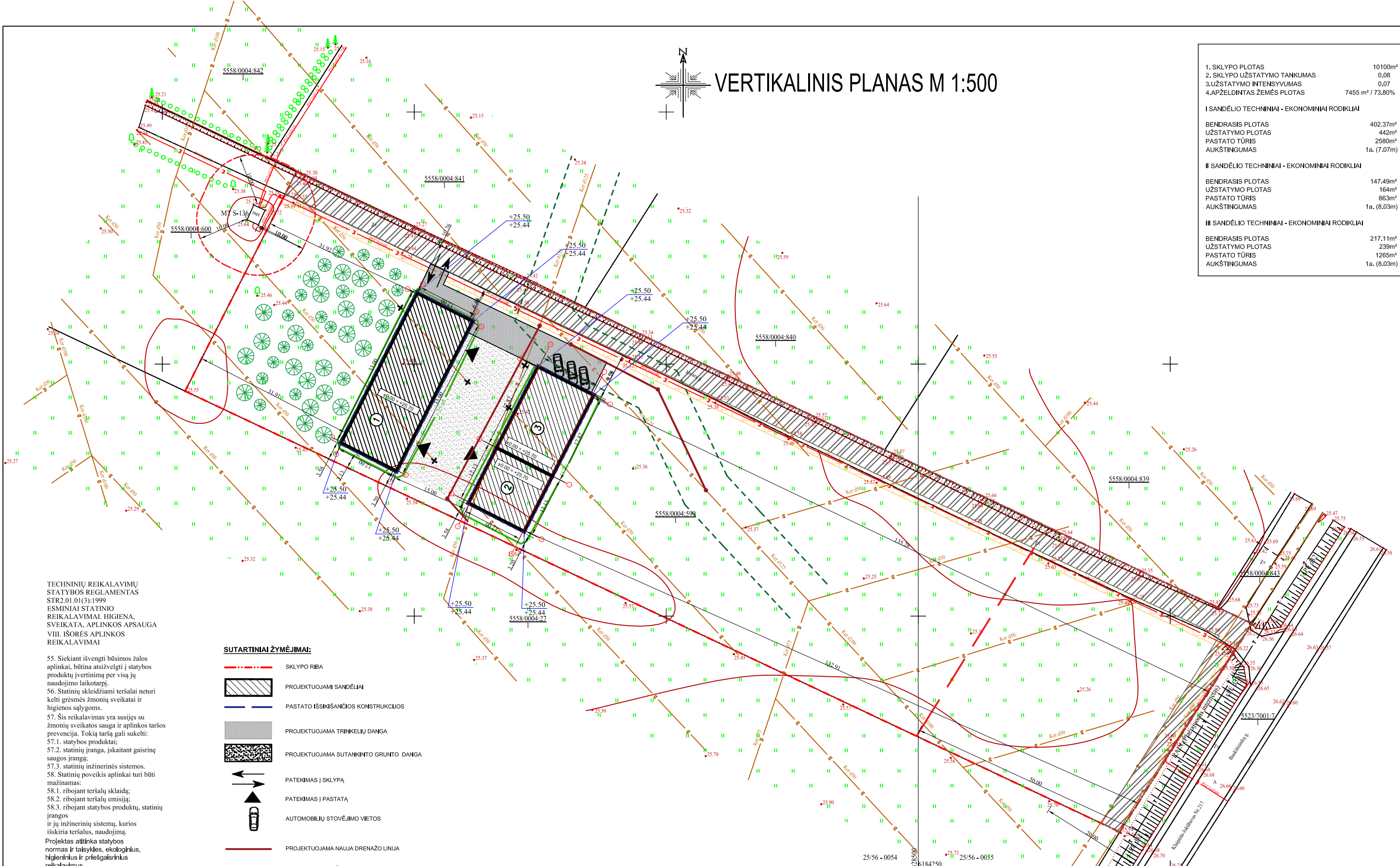

TECHNINIŲ REIKALAVIMŲ
STATYBOS REGLAMENTAS
STR2.01.01(3):1999
ESMINIAI STATINIO
REIKALAVIMAI. HIGIENA,
SVEIKATA, APLINKOS APSAUGA
VIII. IŠORĖS APLINKOS
REIKALAVIMAI

55. Siekiant išvengti būsimos žalos aplinkai, būtina atsizvelgti į statybos produktų įvertinimą per visą jų naudojimo laikotarpį.
56. Statinių skleidžiami teršalai neturi kelti grėsmės žmonių sveikatai ir higienos sąlygoms.
57. Šis reikalavimas yra susijęs su žmonių sveikatos sauga ir aplinkos taršos prevencija. Tokią taršą gali sukelti:
57.1. statybos produktai;
57.2. statinių įranga, įskaitant gaisrinę saugos įrangą;
57.3. statinių inžinerinės sistemos.
58. Statinių poveikis aplinkai turi būti mažinamas:
58.1. ribojant teršalų sklaidą;
58.2. ribojant teršalų emisiją;
58.3. ribojant statybos produktų, statinių įrangos ir jų inžinerinių sistemų, kurios išskiria teršalus, naudojimą.
Projektas atitinka statybos normas ir taisykles, ekologinius, higieninius ir priešgaisrinis reikalavimus
Projektuojamas pastatas nepatenka į detaliuosius planus nustatytas ar esamas komunalinių, pramoninių, gamybinių objektų sanitarines apsaugos zonas ar esamas elektros tiekimo aukštos įtampos apsaugos zonas.

SUTARTINIAI ŽYMĖJIMAI:

- SKLYPO RIBA
- PROJEKTUOJAMI SANDĖLIAI
- PASTATO IŠSIKIŠANČIOS KONSTRUKCIJOS
- PROJEKTUOJAMA TRINKELIŲ DANGA
- PROJEKTUOJAMA SUTANKINTO GRUNTO DANGA
- PATEKIMAS Į SKLYPĄ
- PATEKIMAS Į PASTATĄ
- AUTOMOBILIŲ STOVĖJIMO VIETOS
- PROJEKTUOJAMA NAUJA DRENAŽO LINIJA
- NAIKINAMA DRENAŽO LINIJA
- ELEKTROS TRANSFORMATORINĖS APSAUGOS JUOSTA 10M
- KELIO SERVIDITAS
- ELEKTROS SERVIDITAS
- PASTATO NULINĖ ALTITUDĖ
- PROJEKTUOJAMOS PASTATO ALTITUDĖS
- PROJEKTUOJAMOS SKLYPO ALTITUDĖS
- RAJONINIO KELIO NR. 2216 APSAUGOS ZONA (50M)

- KOORDINUOTA DRENAŽO APSAUGOS ZONA(5M)
- PROJEKTUOJAMI APSAUGINIŲ ŽELDYNŲ JUOSTA (SPYGLIUCIAI IR LAPUČIAI)

Projekto sprendinius tvirtinu: **K.Z.**

UAB VAKARU ARCHITEKTŪRA					OBJEKTAS	Trijų sandėlių Klaipėdos r.sav., Sendvario sen., Baukštinių k., Jovarų g. 2 statybos projektas	
ATESTATO NR.	PARĖIGOS	PAVARDĖ	DATA	PARAŠAS	BRĖŽINYS		
A 1727	PV ARCH.	A. KRISČIŪNAS				VERTIKALINIS SKLYPO PLANAS M 1:500	
B 30349	ARCH.	K. STUMBRIENĖ					
TDP	STATYTOJAS	K.Z.				VA- 2019-390-TDP-02	Lapų
							Lapų
							1 1

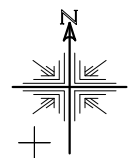

SUVESTINIS INŽINERINIŲ TINKLŲ PLANAS M 1:500

1. SKLYPO PLOTAS	10100m ²
2. SKLYPO UŽSTATYMO TANKUMAS	0,08
3. UŽSTATYMO INTENSIVUMAS	0,07
4. APŽELDINTAS ŽEMĖS PLOTAS	7455 m ² / 73,80%

I SANDĖLIO TECHNINIAI - EKONOMINIAI RODIKLIAI

BENDRASIS PLOTAS	402,37m ²
UŽSTATYMO PLOTAS	442m ²
PASTATO TŪRIS	2580m ³
AUKŠTINGUMAS	1a. (7,07m)

II SANDĖLIO TECHNINIAI - EKONOMINIAI RODIKLIAI

BENDRASIS PLOTAS	147,49m ²
UŽSTATYMO PLOTAS	164m ²
PASTATO TŪRIS	863m ³
AUKŠTINGUMAS	1a. (8,03m)

III SANDĖLIO TECHNINIAI - EKONOMINIAI RODIKLIAI

BENDRASIS PLOTAS	217,11m ²
UŽSTATYMO PLOTAS	239m ²
PASTATO TŪRIS	1265m ³
AUKŠTINGUMAS	1a. (8,03m)

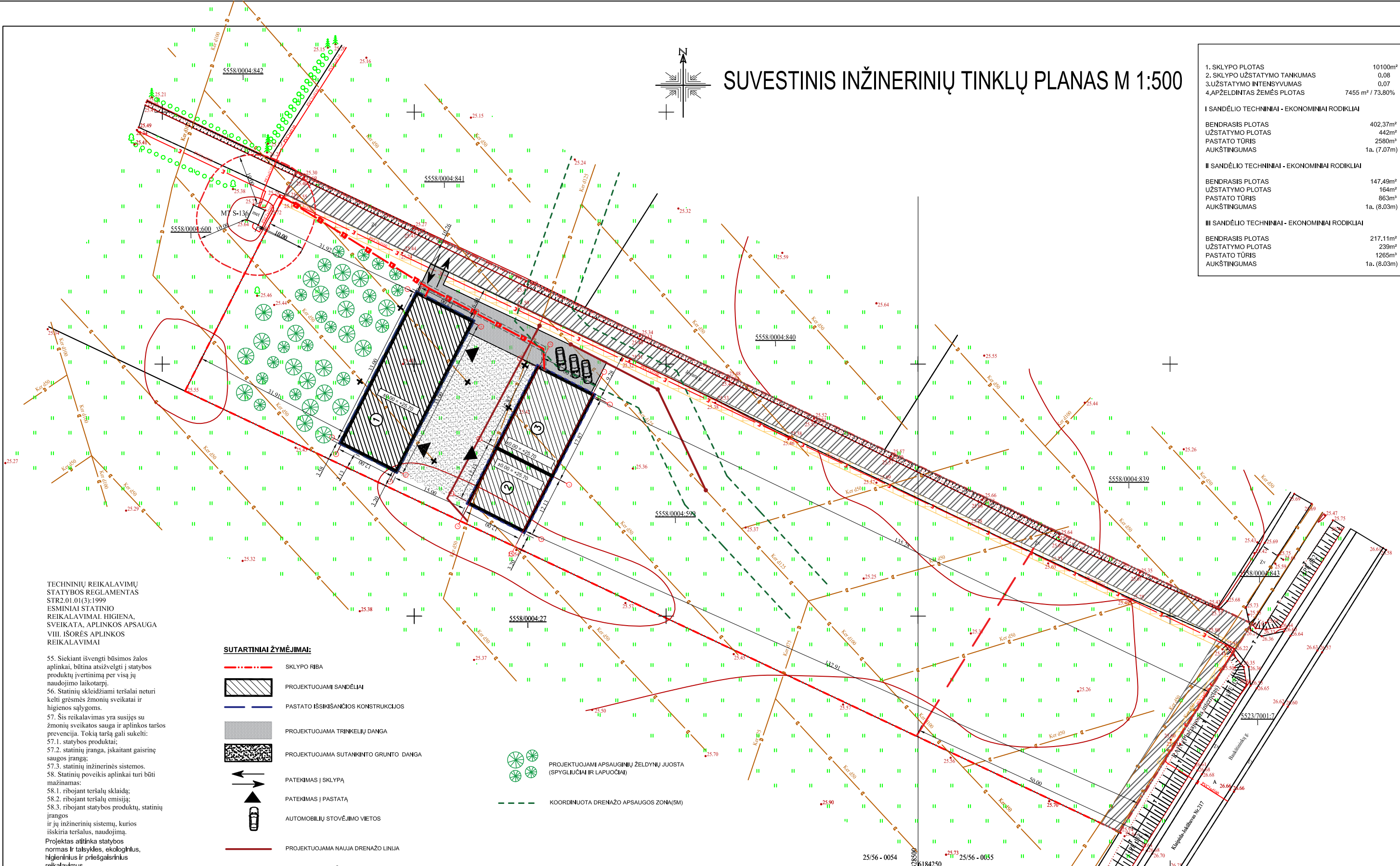

TECHINIŲ REIKALAVIMŲ
STATYBOS REGLAMENTAS
STR2.01.01(3):1999
ESMINIAI STATINIO
REIKALAVIMAI. HIGIENA,
SVEIKATA, APLINKOS APSAUGA
VIII. IŠORĖS APLINKOS
REIKALAVIMAI

55. Siekiant išvengti būsimos žalos aplinkai, būtina atsizvelgti į statybos produktų įvertinimą per visą jų naudojimo laikotarpį.
56. Statinių skleidžiami teršalai neturi kelti grėsmės žmonių sveikatai ir higienos sąlygoms.
57. Šis reikalavimas yra susijęs su žmonių sveikatos sauga ir aplinkos taršos prevencija. Tokią taršą gali sukelti:
57.1. statybos produktai;
57.2. statinių įranga, įskaitant gaisrinę saugos įrangą;
57.3. statinių inžinerinės sistemos.
58. Statinių poveikis aplinkai turi būti mažinamas:
58.1. ribojant teršalų sklaidą;
58.2. ribojant teršalų emisiją;
58.3. ribojant statybos produktų, statinių įrangos ir jų inžinerinių sistemų, kurios išskiria teršalus, naudojimą.
Projektas atitinka statybos normas ir taisykles, ekologinius, higieninius ir priešgaisrinius reikalavimus.
Projektuojamas pastatas nepatenka į detalizacinius planus nustatytas ar esamas komunalinių, pramoninių, gamybinių objektų sanitarines apsaugos zonas ar esamas elektros tiekimo aukštos įtampos apsaugos zonas.



SUTARTINIAI ŽYMĖJIMAI:

- SKLYPO RIBA
- PROJEKTUOJAMI SANDĖLIAI
- PASTATO IŠSIKIŠANČIOS KONSTRUKCIJOS
- PROJEKTUOJAMA TRINKELIŲ DANGA
- PROJEKTUOJAMA SUTANKINTO GRUNTO DANGA
- PROJEKTUOJAMI APSAUGINIŲ ŽELDINIŲ JUOSTA (SPYGLIUCIAI IR LAPUOČIAI)
- KOORDINUOTA DRENAŽO APSAUGOS ZONA(5M)
- PATEKIMAS Į SKLYPĄ
- PATEKIMAS Į PASTATĄ
- AUTOMOBILIŲ STOVĖJIMO VIETOS
- PROJEKTUOJAMA NAUJA DRENAŽO LINIJA
- NAIKINAMA DRENAŽO LINIJA
- ELEKTROS TRANSFORMATORINĖS APSAUGOS JUOSTA 10M
- KELIO SERVIDITAS
- ELEKTROS SERVIDITAS
- PASTATO NULINĖ ALTITUDĖ
- PROJEKTUOJAMI ELEKTROS TINKLIAI
- ANKŠČIAU SUPROJEKTUOTA ELEKTROS SPINTA
- RAJONINIO KELIO NR. 2216 APSAUGOS ZONA (50M)

Projekto sprendinius tvirtinu: **K.Z.**

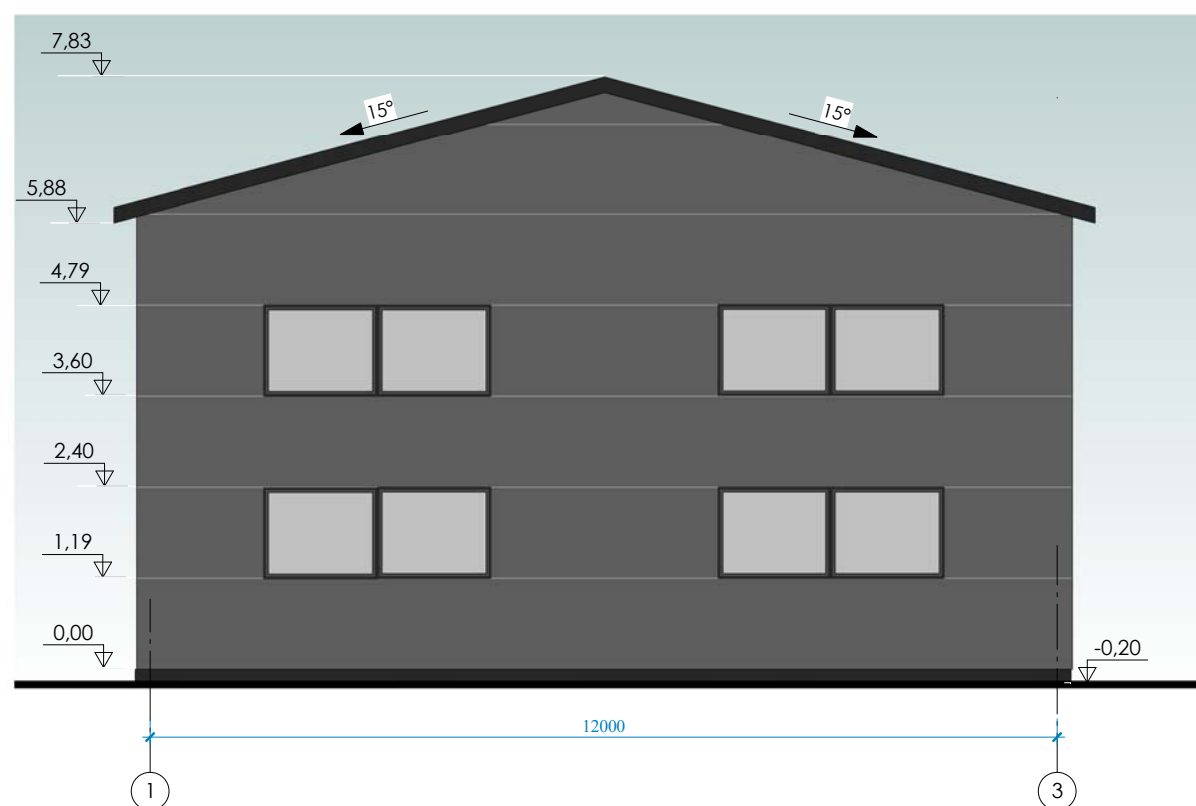
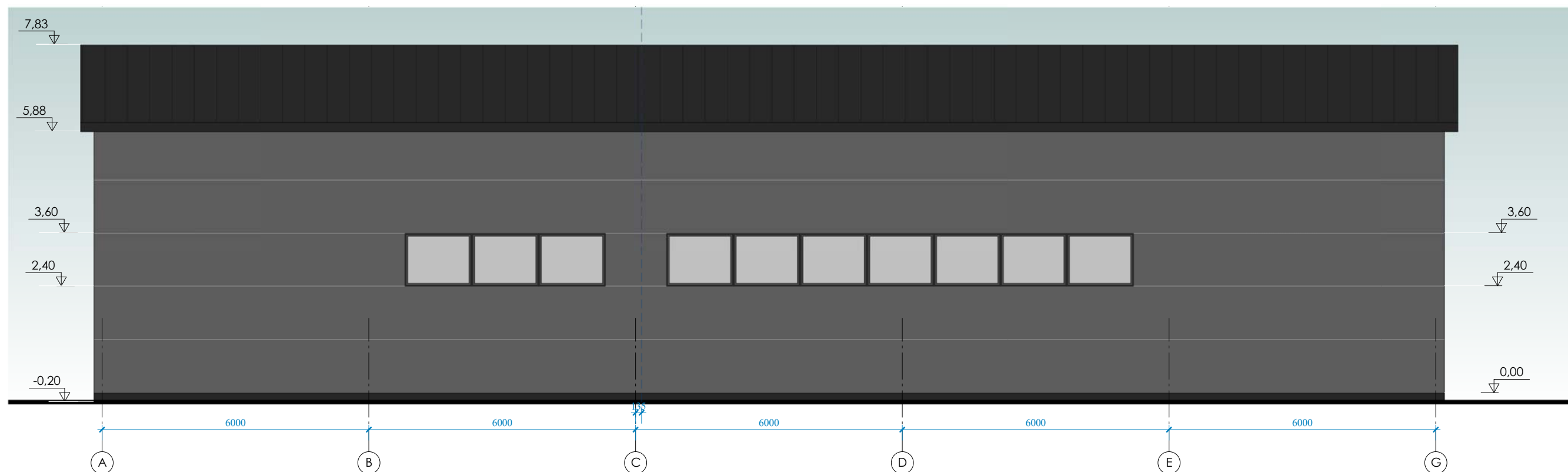
UAB VAKARU ARCHITEKTŪRA				OBJEKTAS		Trijų sandėlių Klaipėdos r.sav., Sendvario sen., Baukštinių k., Jovarų g. 2 statybos projektas	
ATESTATO NR.	PARAŠAS	DATA	PARAŠAS	BRĖŽINYS		Laida	
A 1727	PV ARCH.	A. KRISČIŪNAS		SUVESTINIS INŽINERINIŲ TINKLŲ PLANAS M 1:500		0	
B 30349	ARCH.	K. STUMBRIENĖ		STATYTOJAS		Lapas Lapų	
TDP	K.Z.			VA- 2019-390-TDP-03		1	1

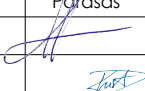

 UAB VAKARU ARCHITEKTŪRA M. Mažvydo al. 3(3a.), Klaipėda, www.vakaruarchitektura.lt tel. 867810636; el. paštas: info@vakaruarchitektura.lt		Trijų sandėlių Klaipėdos r.sav., Sendvario sen., Baukštinių k., Jovary g. 2 statybos projektas Kad. Nr.:5558/0004:599				
Atestato Nr.	Pareigos	Vardas, Pavardė	Parašas	Data	Antro ir trečio sandėlio fasadai	Laida
A 1727	PV Arch.	A. Kriščiūnas		2019		0
B 30349	Arch.	K. Stumbrienė		2019	VA-2019-390-AS-01	Lapas
STADIJA	Statytojas	K.Z.		1		Lapų
TDP					1	1



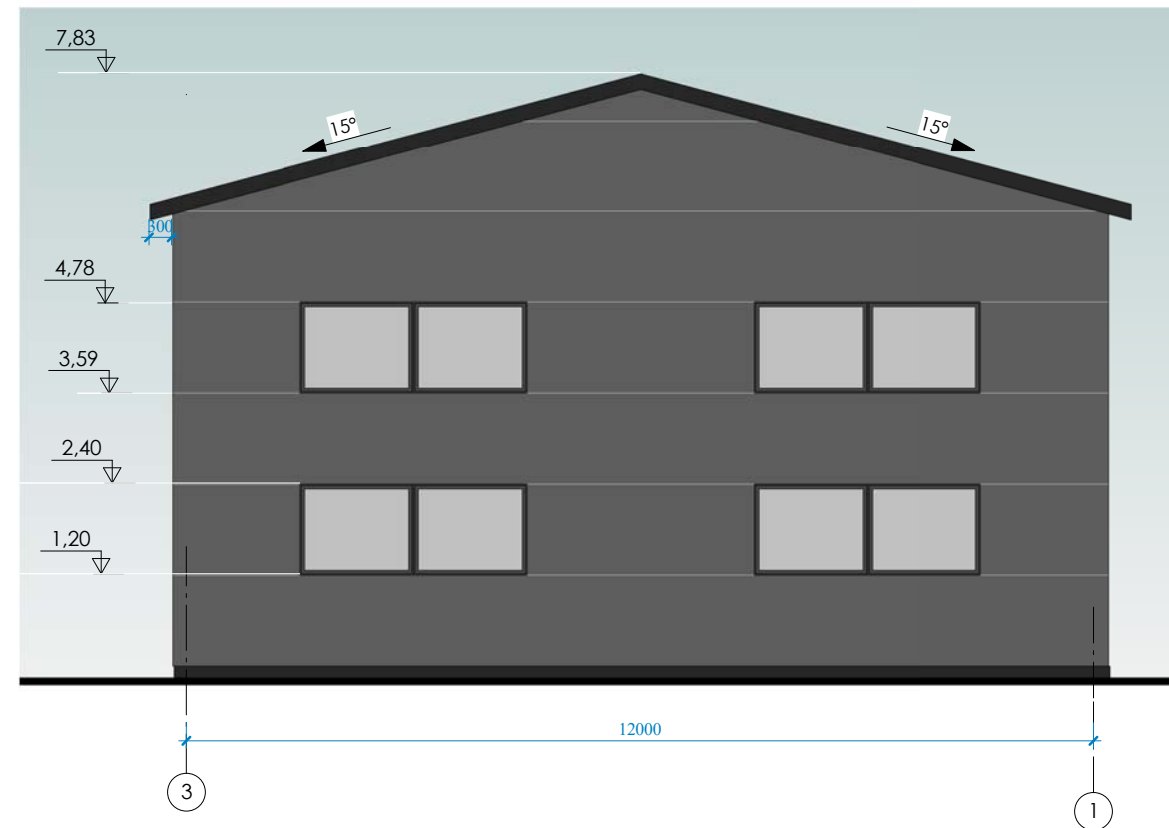
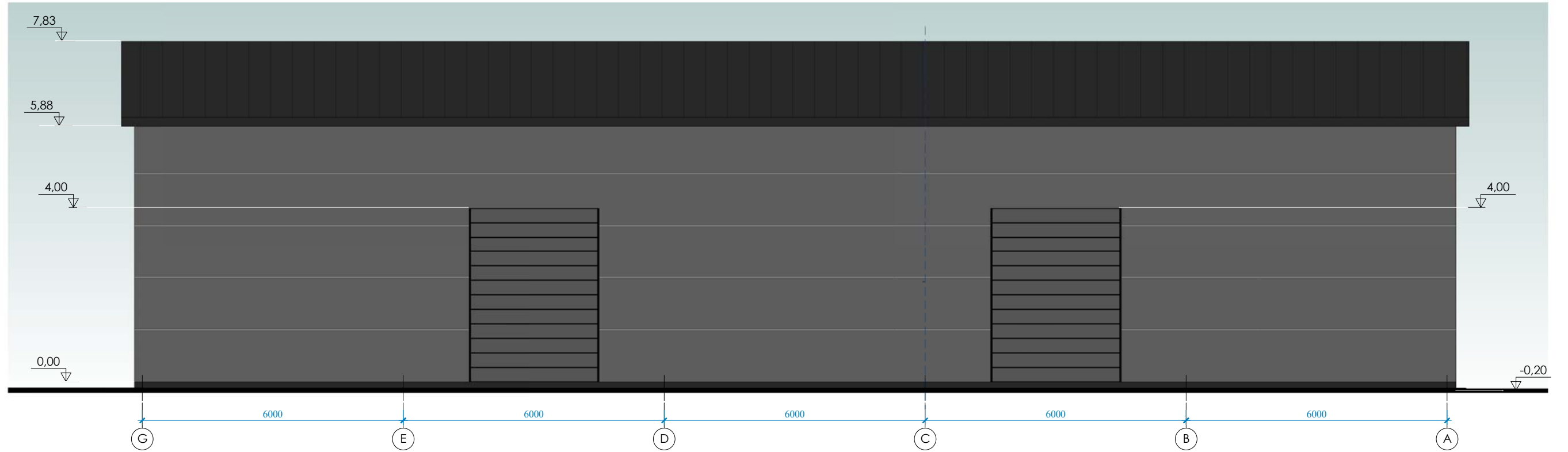

 UAB VAKARU ARCHITEKTŪRA M. Mažvydo al. 3(3a.), Klaipėda, www.vakaruarchitektura.lt tel. 867810636; el. paštas: info@vakaruarchitektura.lt		Trijų sandėlių Klaipėdos r.sav., Sendvario sen., Baukštininkų k., Jovary g. 2 statybos projektas Kad. Nr.:5558/0004:599		Laida 0	
Atestato Nr.	Pareigos	Vardas, Pavardė	Parašas		
A 1727	PV Arch.	A. Kriščiūnas		2019	Lapas 1
B 30349	Arch.	K. Stumbrienė		2019	
STADIJA	Statytojas				
TDP	K. Z.				VA-2019-390-AS-02 1 1



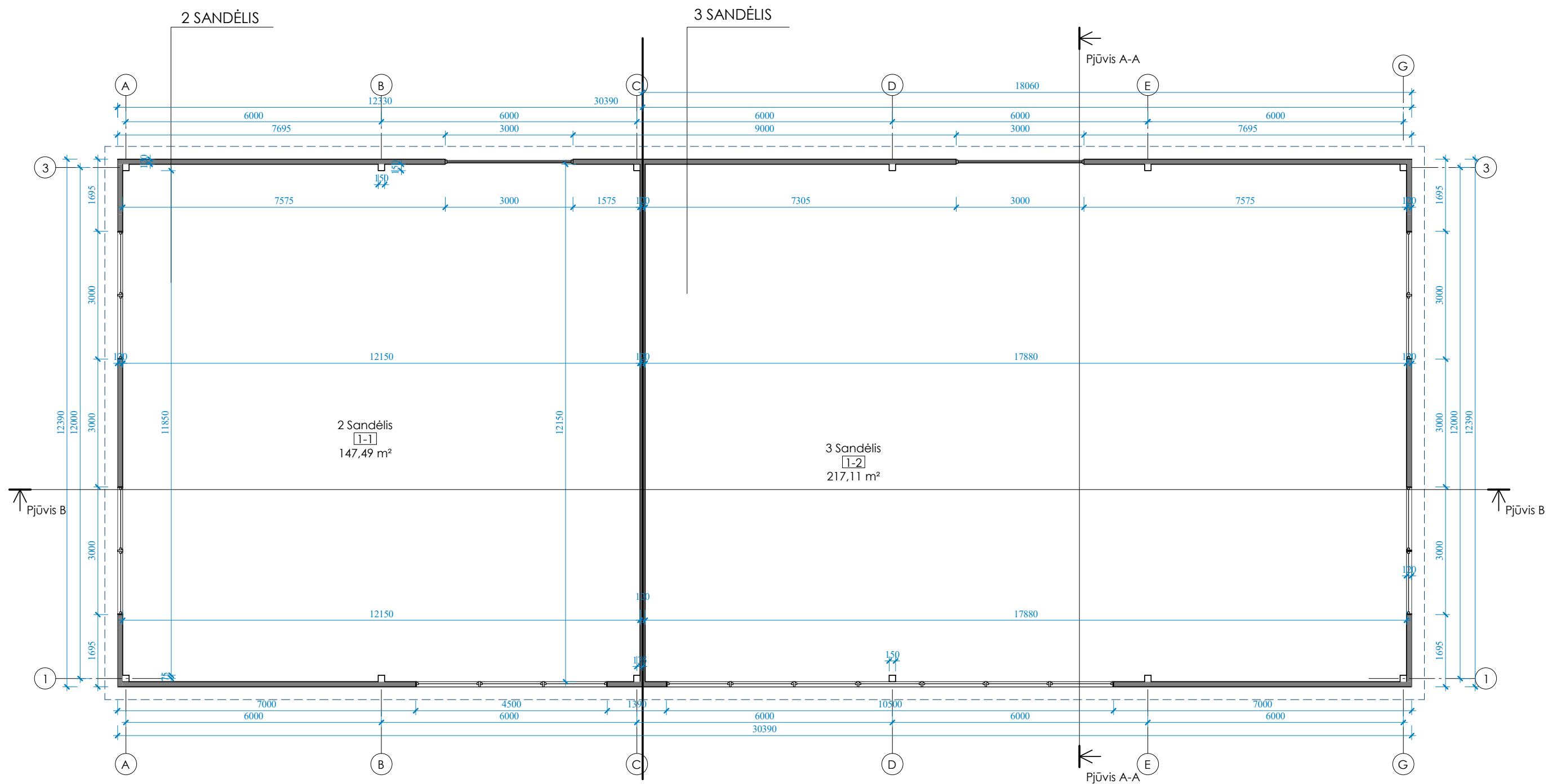

2 sandēlio patalpų plotų eksplikacija

sandėlio	Pavadinimas	Plotas
1-1	2 Sandėlis	147,49 m²
Iš viso		147,49 m²

3 sandėlio patalpų plotų eksplikacija

sandėlio	Pavadinimas	Plotas
1-2	3 Sandėlis	217,11 m²
Iš viso		217,11 m²

UAB VAKARŲ ARCHITEKTŪRA
 Pilies g. 8- 310 kab., Klaipėda, www.vakaruarchitektura.lt
 tel. 867810636; el. paštas: info@vakaruarchitektura.lt

Trijų sandėlių Klaipėdos r.sav., Sendvario sen.,
 Baukštinių k., Jovary g. 2 statybos projektas
 Kad. Nr.:5558/0004:599

Atestato Nr.	Pareigos	Vardas, Pavardė	Parašas	Data	I aukšto planas	Laida
A 1727	PV Arch.	A. Kriščiūnas	<i>[Signature]</i>	2019		0
B 30349	Arch.	K. Stumbrienė	<i>[Signature]</i>	2019	VA-2019-390-AS-03	Lapas
STADIJA	Statytojas	K.Z.		1		
TDP					Lapų	1

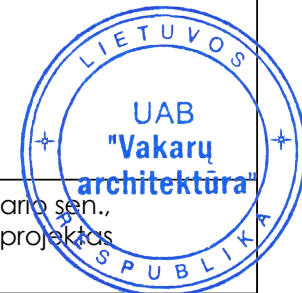

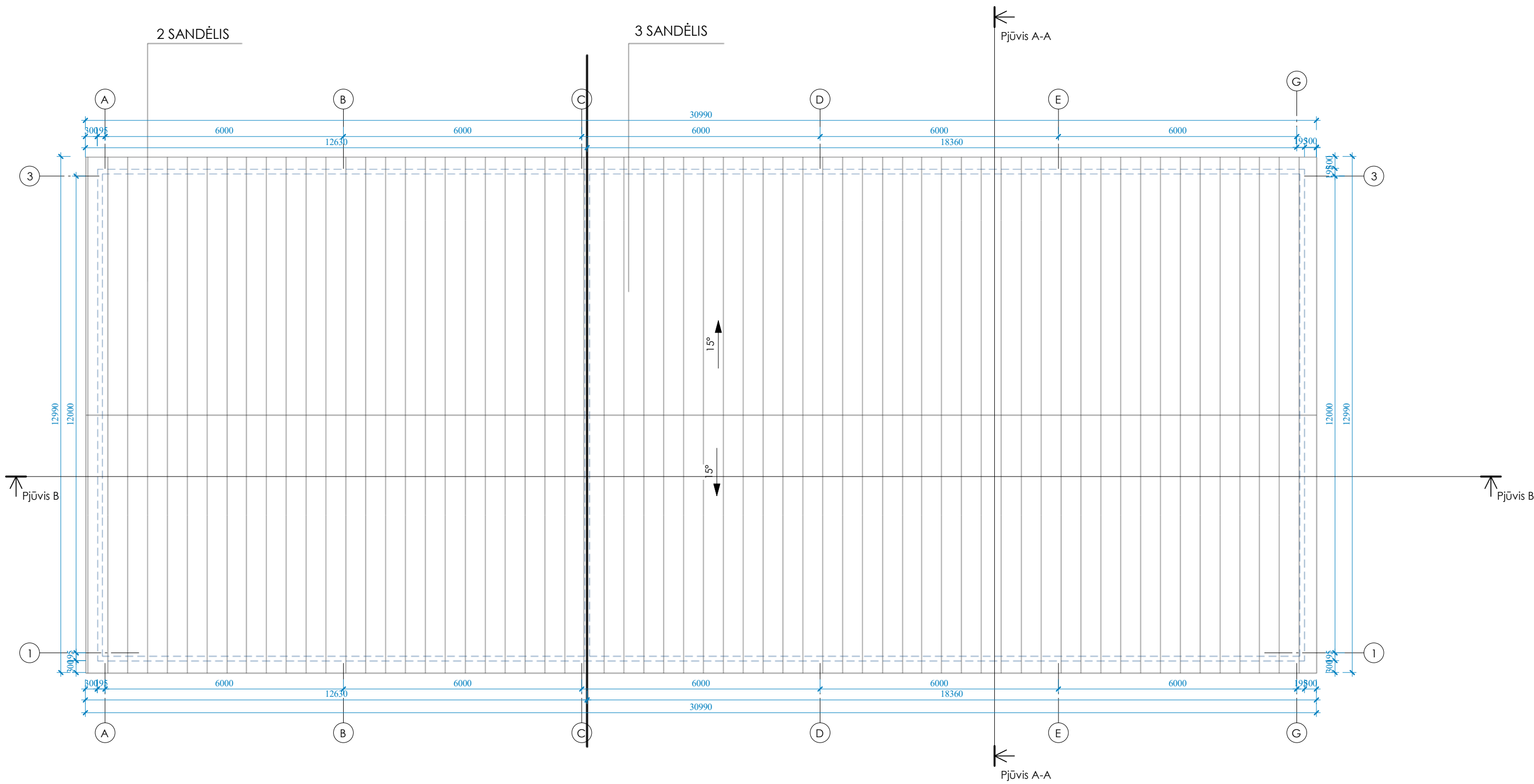



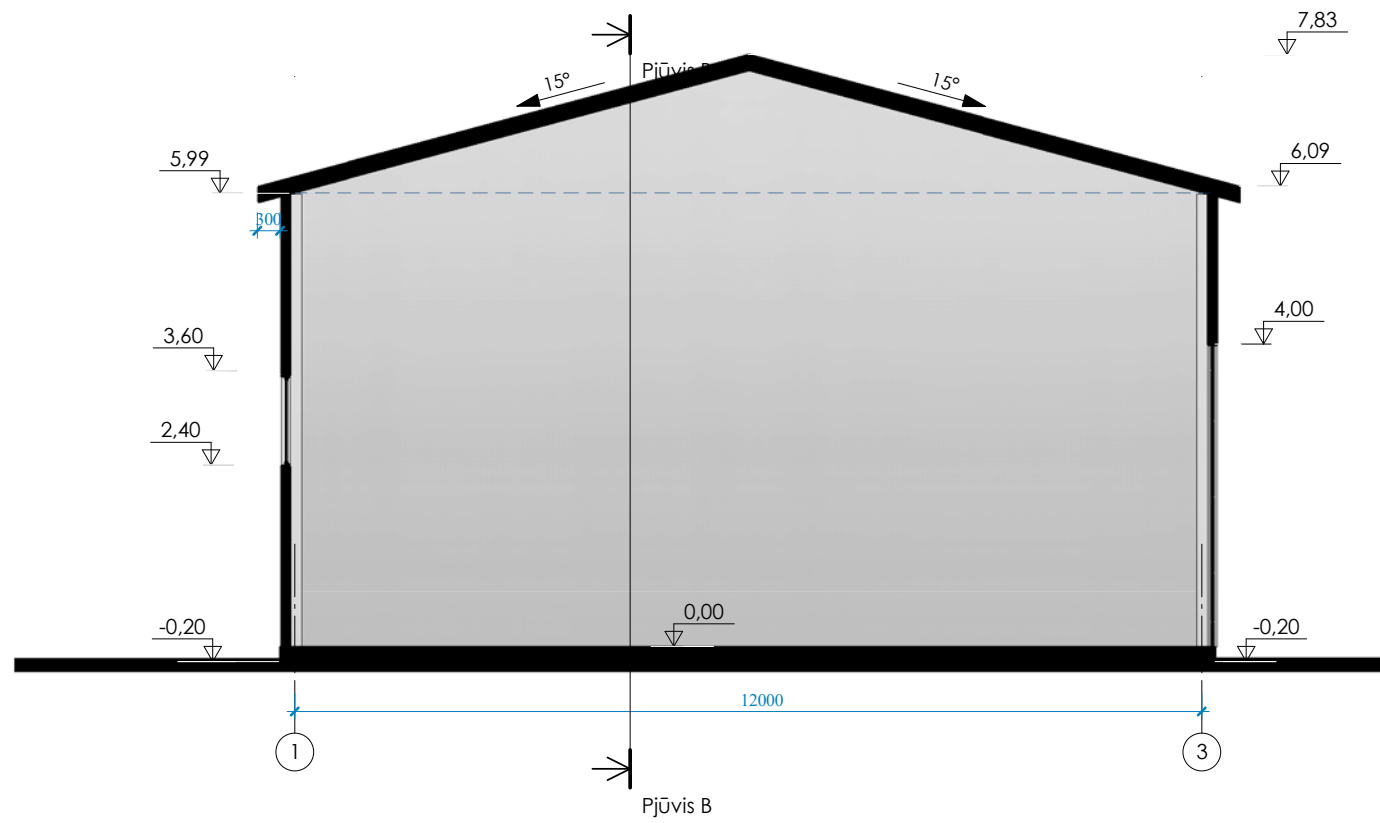
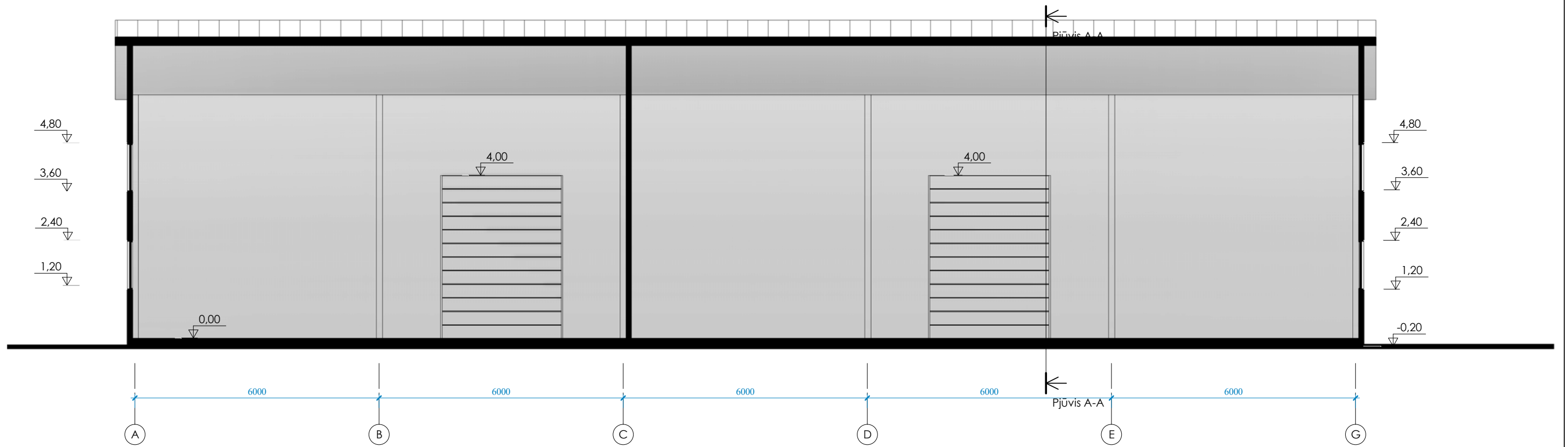

UAB VAKARU ARCHITEKTŪRA
 M. Mažvydo al. 3(3a.), Klaipėda, www.vakaruarchitektura.lt
 tel. 867810636; el. paštas: info@vakaruarchitektura.lt

Triju sandēliju Klaipēdas r.sav., Sendvario sen.,
 Baukštīnīku k., Jovaru g. 2 statybos projekts
 Kad. Nr.:5558/0004:599

Atestato Nr.	Pareigos	Vardas, Pavardē	Parasas	Data	Stogo planas	Laida	
A 1727	PV Arch.	A. Kriščiūnas	<i>[Signature]</i>	2019		M 1 : 100	0
B 30349	Arch.	K. Stumbrienē	<i>[Signature]</i>	2019	Lapas		Lapu
STADIJA	Statytojas	K. Z.			VA-2019-390-AS-04	1	1





 UAB VAKARŲ ARCHITEKTŪRA		Pilies g. 8- 310 kab., Klaipėda, www.vakaruarchitektura.lt tel. 867810636; el. paštas: info@vakaruarchitektura.lt		Trijų sandėlių Klaipėdos r.sav., Sendvario sen., Baukštininkų k., Jovarų g. 2 statybos projektas Kad. Nr.:5558/0004:599		
Atestato Nr.	Pareigos	Vardas, Pavardė	Paršas	Data	Pjūvis	Laida
A 1727	PV Arch.	A. Kriščiūnas		2019		0
B 30349	Arch.	K. Stumbrienė		2019	M 1 : 100	Lapas
STADIJA	Statytojas	K. Z.		VA-2019-390-AS-05		Lapų
TDP						1
						1

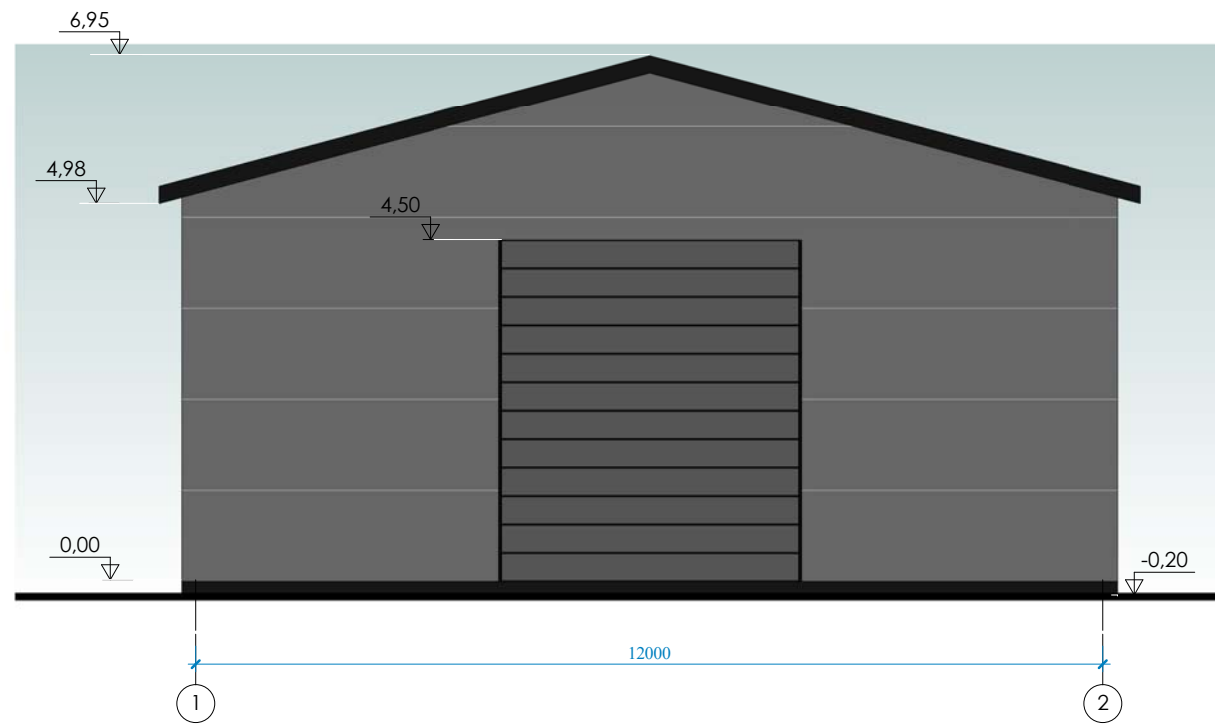
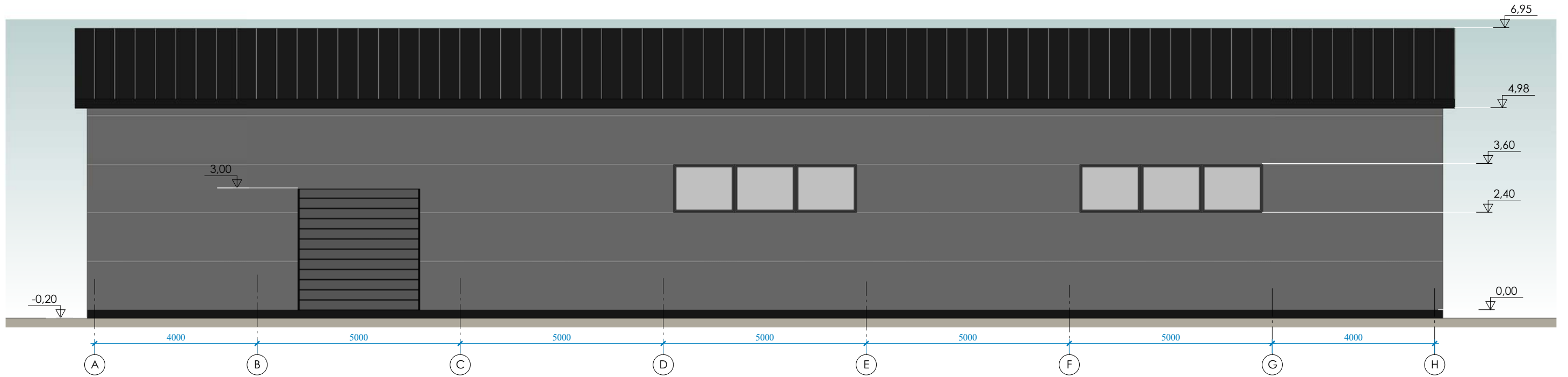



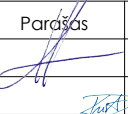

Projekto sprendinius tvirtinu:
Kornelijus Zubė

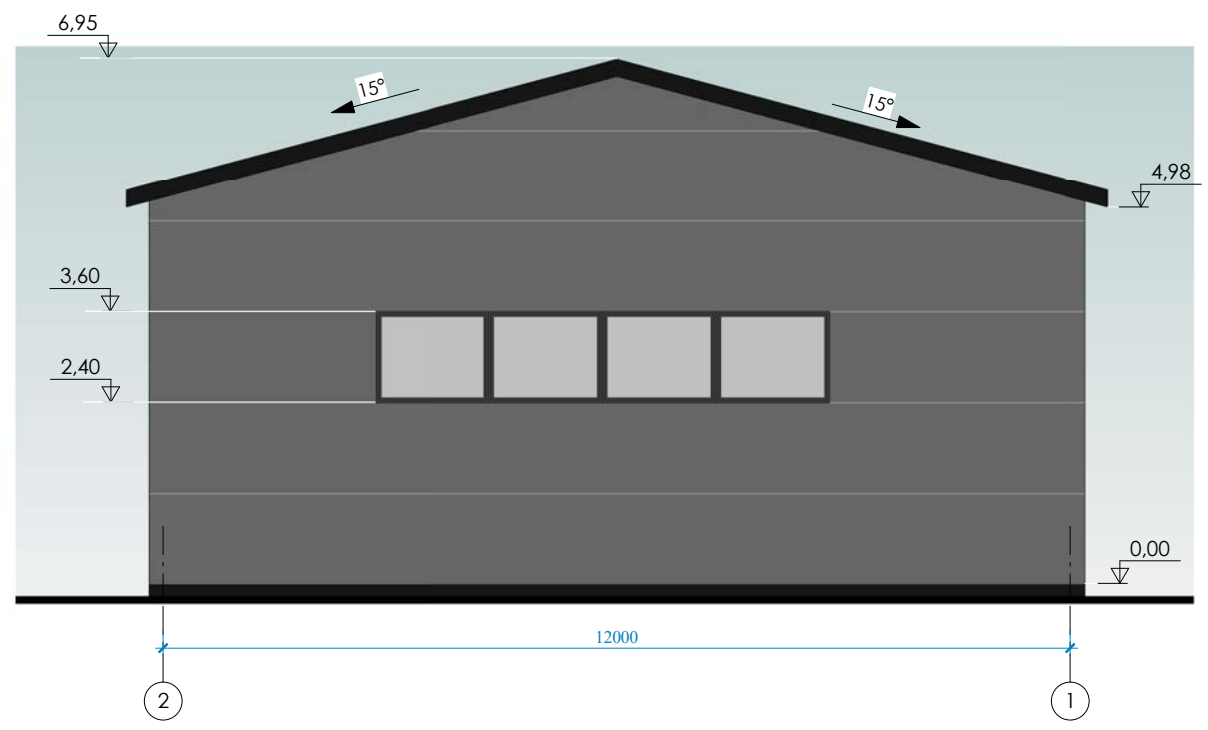
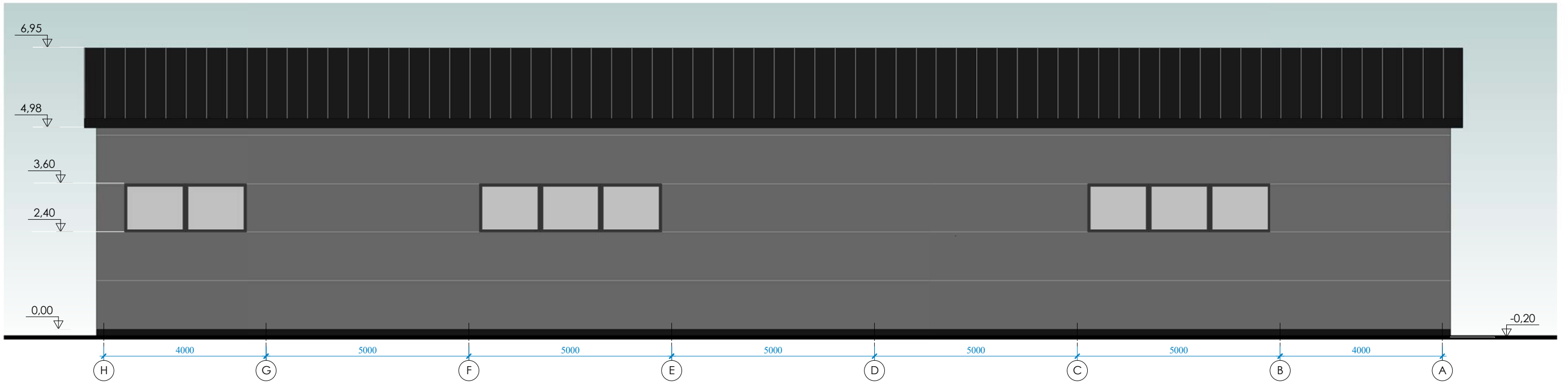

 UAB VAKARU ARCHITEKTŪRA M. Mažvydo al. 3(3a.), Klaipėda, www.vakaruarchitektura.lt tel. 867810636; el. paštas: info@vakaruarchitektura.lt					Trijų sandėlių Klaipėdos r.sav., Sendvario sen., Baukštininkų k., Jovary g. 2 statybos projektas Kad. Nr.:5558/0004:599		
Atestato Nr.	Pareigos	Vardas, Pavardė	Paršas	Data	Pirmo sandėlio fasadai		Laida
A 1727	PV Arch.	A. Kriščiūnas		2019			0
B 30349	Arch.	K. Stumbrienė		2019	VA-2019-390-AS-06		Lapas
STADIJA	Statytojas	K. Z.					1
TDP						Lapų	
						1	



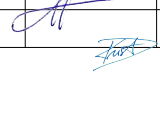

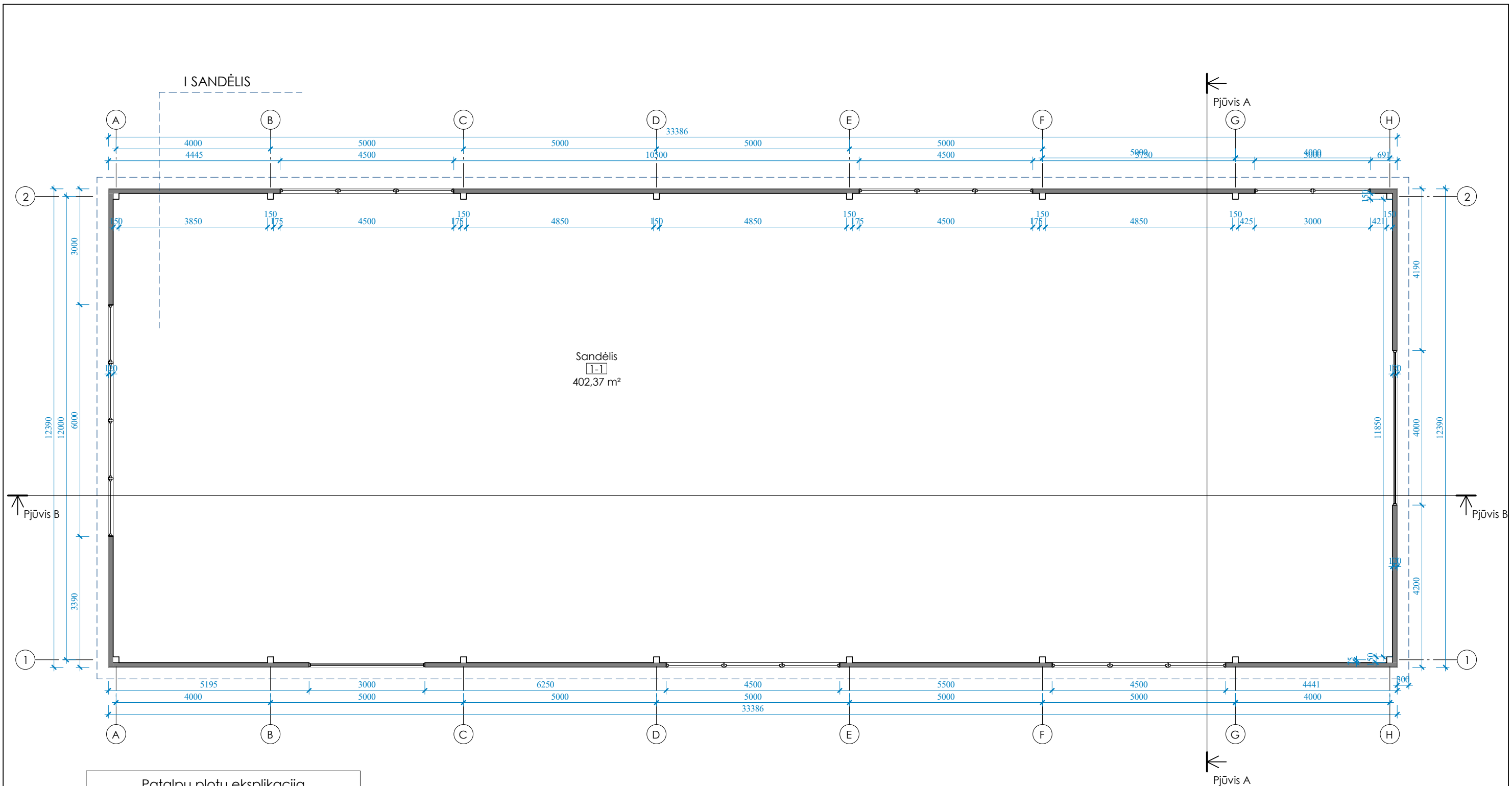
 UAB VAKARU ARCHITEKTŪRA M. Mažvydo al. 3(3a.), Klaipėda, www.vakaruarchitektura.lt tel. 867810636; el. paštas: info@vakaruarchitektura.lt					Trijų sandėlių Klaipėdos r.sav., Sendvario sen., Baukštininkų k., Jovary g. 2 statybos projektas Kad. Nr.:5558/0004:599			
Atestato Nr.	Pareigos	Vardas, Pavardė	Parasas	Data	Pirmo sandėlio fasadai		Laida	
A 1727	PV Arch.	A. Kriščiūnas		2019			0	
B 30349	Arch.	K. Stumbrienė		2019	M 1 : 100		Lapas	Lapų
STADIJA	Statytojas	K. Z.			VA-2019-390-AS-07		1	1
TDP								



Sandėlis
1-1
402,37 m²

Patalpų plotų eksplikacija		
Nr.	Pavadinimas	Plotas
1-1	Sandėlis	402,37 m ²
1-2	Sandėlis	Not Placed
Iš viso		402,37 m ²

 UAB VAKARU ARCHITEKTŪRA M. Mažvydo al. 3(3a.), Klaipėda, www.vakaruarchitektura.lt tel. 867810636; el. paštas: info@vakaruarchitektura.lt		Trijų sandėlių Klaipėdos r.sav., Sendvario sen., Baukštinių k., Jovary g. 2 statybos projektas Kad. Nr.:5558/0004:599				
Atestato Nr.	Pareigos	Vardas, Pavardė	Parosas	Data	Pirmo sandėlio aukšto planas M 1 : 100	Laida 0
A 1727	PV Arch.	A. Kriščiūnas		2019		
B 30349	Arch.	K. Stumbrienė		2019	VA-2019-390-AS-08 Lapas 1	Lapų 1
STADIJA	Statytojas	K. Z.				
TDP						



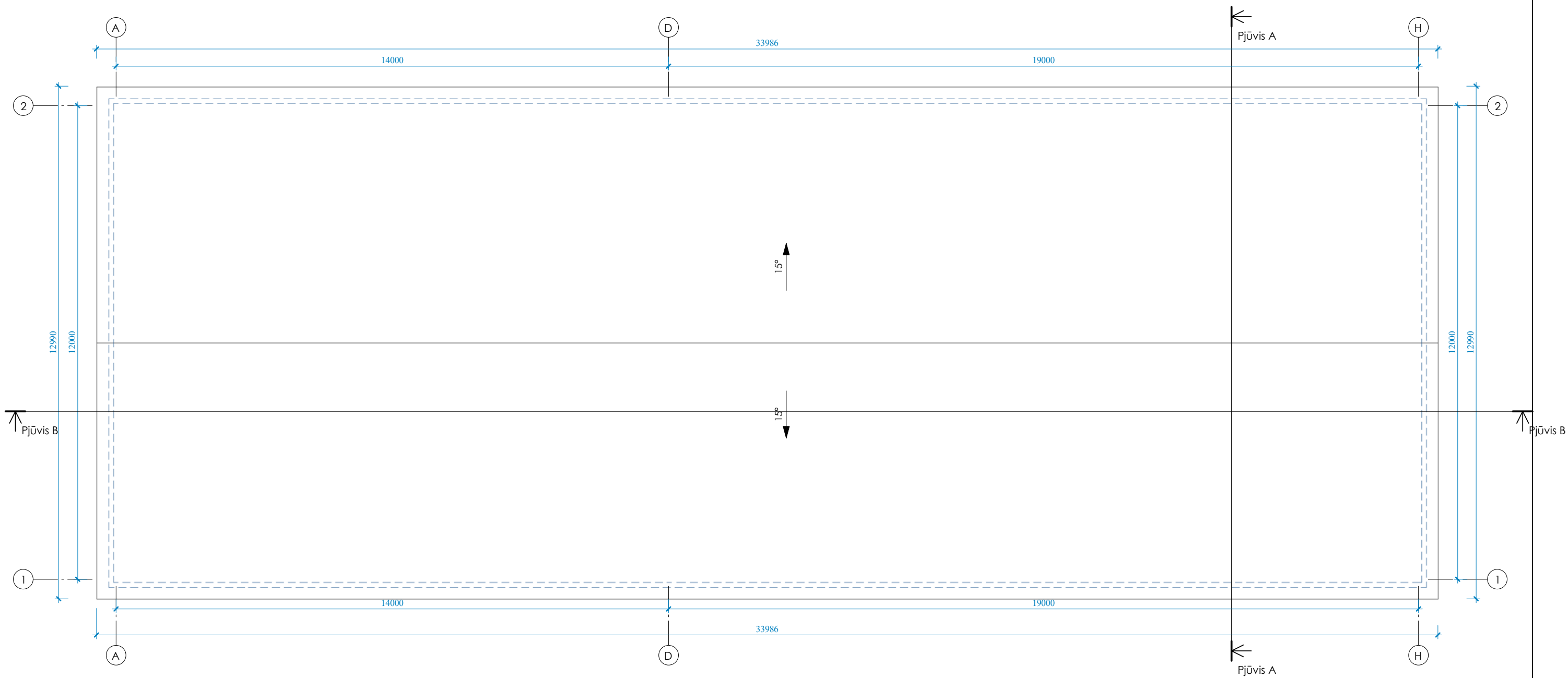

PASTABOS:

1. Matmenys duoti milimetrais;
2. Visi stogo dangos montavimo, stogo elementu tvirtinimo darbai atliekami pagal gamintojo rekomendacijas;
3. Žaibosaugos įrengimas turi atitikti SRT 2.01.06:2009 "Statinių apsauga nuo žaibo. Išorinė statinių apsauga nuo žaibo";
6. Pateikti medžiagų kiekiai yra orientaciniai.

UAB VAKARU, ARCHITEKTŪRA
 M. Mažvydo al. 3(3a.), Klaipėda, www.vakaruarchitektura.lt
 tel. 867810636; el. paštas: info@vakaruarchitektura.lt

Trijų sandėlių Klaipėdos r.sav., Sendvario sen.
 Baukštinkų k., Jovaryų g. 2 statybos projektas
 Kad. Nr.:5558/0004:599



Atestato Nr.	Pareigos	Vardas, Pavardė	Parašas	Data	Stogo planas		M 1 : 100	
A 1727	PV Arch.	A. Kriščiūnas		2019			0	
B 30349	Arch.	K. Stumbrienė		2019				
STADIJA	Statytojas				VA-2019-390-AS-09		Lapas	Lapų
TDP	K. Z.					1	1	

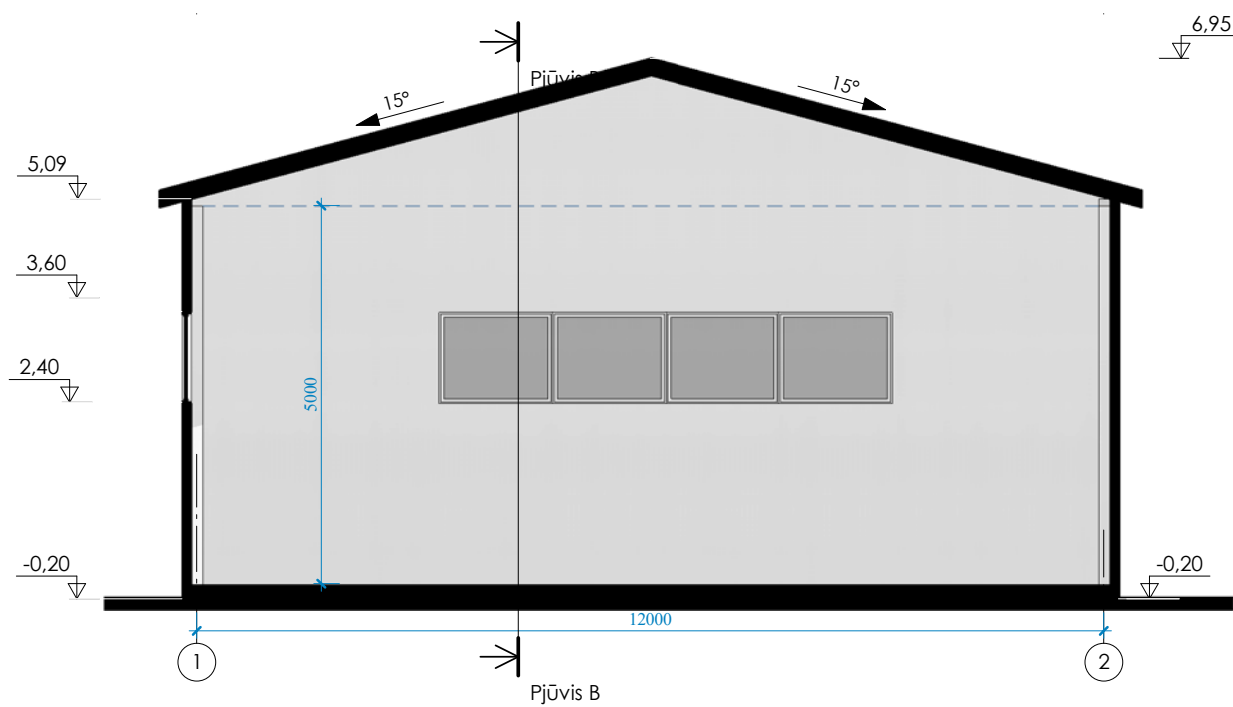
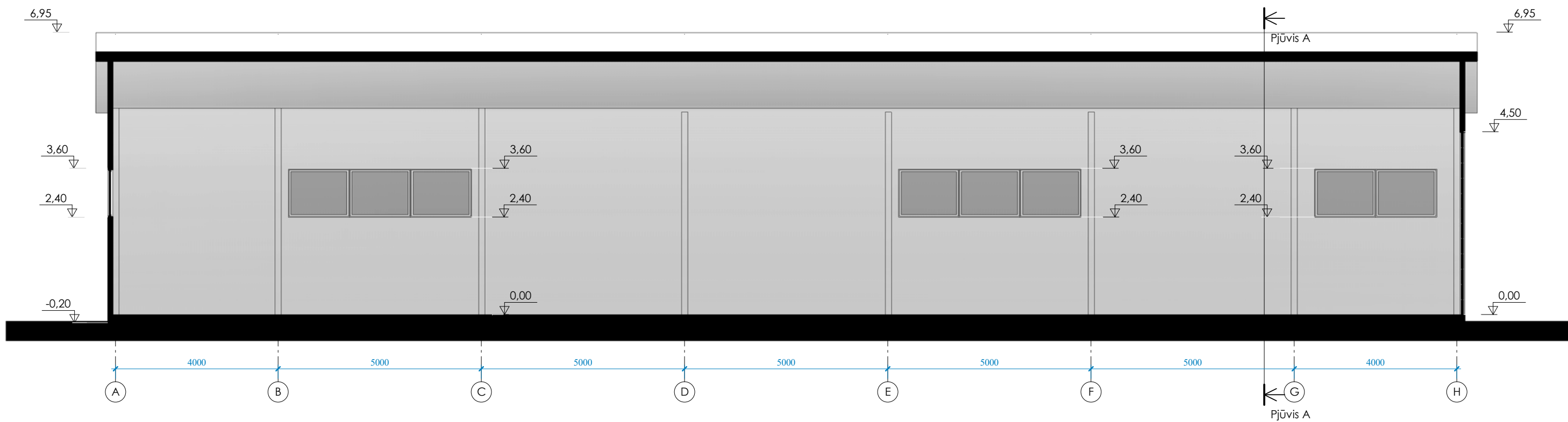

UAB VAKARU ARCHITEKTŪRA
 M. Mažvydo al. 3(3a.), Klaipėda, www.vakaruarchitektura.lt
 tel. 867810636; el. paštas: info@vakaruarchitektura.lt

Trijų sandėlių Klaipėdos r.sav., Sendvario sen.,
 Baukštinių k., Jovarų g. 2 statybos projektas
 Kad. Nr.:5558/0004:599



Atestato Nr.	Pareigos	Vardas, Pavardė	Parašas	Data	Pjūvis	Laida	
A 1727	PV Arch.	A. Kriščiūnas	<i>[Signature]</i>	2019			M 1 : 100
B 30349	Arch.	K. Stumbrienė	<i>[Signature]</i>	2019	Lapas	Lapų	
STADIJA	Statytojas	K. Z.			VA-2019-390-AS-10	1	1