

Pagalbinio ūkio (unikalus Nr. 1095-8029-7152, 1095-8029-7163, 1095-8029-7141, 1095-8029-7196, 1095-8029-7209, 1095-8029-7210, 1095-8029-7222, 1095-8029-7230, 1095-8029-7241, 1095-8029-7252, 1095-8029-7263, 1095-8029-7274, 1095-8029-7285, 1095-8029-7296, 1095-8029-7309, 1095-8029-7310, 1095-8029-7324, 1095-8029-7330, 1095-8029-7341, 1095-8029-7352, 1095-8029-7363, 1095-8029-7374, 1095-8029-7430, 1095-8029-7441, 1095-8029-7452, 1095-8029-7463, 1095-8029-7474, 1095-8029-7485, 1095-8029-7496, 1095-8029-7509, 1095-8029-7514, 1095-8029-7528, 1095-8029-7530, 1095-8029-7641, 1095-8029-7652, 1095-8029-7663, 1095-8029-7720), gamybos ir pramonės (unikalus Nr. 1095-8029-7096) paskirties pastatų, kitų inžinerinių statinių paskirties statinio (unikalus Nr. 1095-8029-7709), keičiant statinių paskirtį į paslaugų, kitos paskirties pastatų, kitos paskirties inžinerinių statinių, Oslo g. 1, Vilniuje, kapitalinio remonto projektas

STATYTOJAS:	UAB „SKR BALTIC“
STATINIŲ KATEGORIJA:	NEYPATINGIEJI
DALIS:	PROJEKTINIAI PASIŪLYMAI
STATYBOS RŪŠIS:	STATINIO KAPITALINIS REMONTAS
ETAPAS:	TECHNINIS PROJEKTAS
KOMPLEKSAS:	2019/OSLO G. 1/KR-TP
PARENGIMO METAI:	2019 M.
PROJEKTUOTOJAS:	UAB "ARCHITEKTŲ GILDIJA"
ĮMONĖS KODAS:	300935676
BUVEINĖ:	S. MONIUŠKOS G. 10-7, 08121 VILNIUS
MOB. TEL.:	8 684 30306
EL. PAŠTAS:	ROKAS.MAZURONIS@GMAIL.COM
TINKLAPIS:	WWW.ARCHITEKTUGILDIJA.LT
PROJEKTO VADOVAS:	ROKAS MAZURONIS
ATESTATO NR.:	A 1732
PROJEKTO DALIES VADOVAS:	ROKAS MAZURONIS
ATESTATO NR.:	A 1732

1. TECHNINIO PROJEKTO DOKUMENTŲ SUDĖTIES ŽINIARAŠTIS

EILĖS NR.	DOKUMENTO ŽYMUO	PAVADINIMAS	PSL. NR.
0	2019/OSLO G. 1/KR-TP	TITULINIS LAPAS	
1	2019/OSLO G. 1/KR-TP-01	PROJEKTO SUDĖTIES ŽINIARAŠTIS	
2	2019/OSLO G. 1/KR-TP-02	DOKUMENTŲ SUDĖTIES ŽINIARAŠTIS	
3	2019/OSLO G. 1/KR-TP-03	BENDRIEJI STATINIŲ RODIKLIAI	
4	2019/OSLO G. 1/KR-TP-04	AIŠKINAMASIS RAŠTAS	
5	2019/OSLO G. 1/KR-TP-05	PRIEDAI	
6	2019/OSLO G. 1/KR-TP-06	BRĖŽINIAI	

ATEST.NR.		 ARCHITEKTŲ GILDIJA <small>www.architektugildija.lt, I/K 300935676, S. Moniuskos g. 10-7, Vilnius, tel.: 868430306</small>			Pagalbinio ūkio, gamybos ir pramonės paskirties pastatų, kitų inžinerinių statinių paskirties statinio, keičiant statinių paskirtį į paslaugų, garažų, kitos paskirties pastatų, kitos paskirties inžinerinių statinių, Oslo g. 1, Vilniuje, kapitalinio remonto projektas		
A 1732	PV	R. MAZURONIS		2019	TECHNINIO PROJEKTO SUDĖTIES ŽINIARAŠTIS	LAIDA	
A 1732	PDV	R. MAZURONIS		2019		0	
A 1732	ARCH.	R. MAZURONIS		2019			
ETAPAS						LAPAS	LAPŲ
TP		UAB „SKR BALTIC“			2019/OSLO G. 1/KR-TP		

BENDRIEJI STATINIO RODIKLIAI

STR 1.04.04:2017 „Statinio projektavimas,
projekto ekspertizė“
5 priedas

BENDRIEJI STATINIŲ RODIKLIAI

Šiame priede nurodomi žemės sklypo ir statinių (techniniai ir paskirties) rodikliai bendruoju atveju. Projekte nurodomi konkretaus sklypo ir konkretaus statinio bendrieji rodikliai. Bendrieji statinio rodikliai lentelėje ar kita forma nurodomi projekto bendrojoje dalyje.

Pavadinimas	Mato vienetas	Kiekis	Pastabos
I SKYRIUS SKLYPAS			
1. sklypo plotas	m ²	82 699	Pagal NT registro išrašą 44/1514924 (2019-04-08)
2. sklypo užstatymo intensyvumas	%	25,87	Pagal NT registro išrašą 44/1514924 (2019-04-08) (pridėjus pakeistos paslaugų paskirties pastatų bendrą plotą)
3. sklypo užstatymo tankis	%	41,50	Pagal NT registro išrašą 44/1514924 (2019-04-08) (Ivertinus aikštelių rekonstravimo projektą)

		 ARCHITEKTŲ GILDIJA <small>www.architektugildija.lt, I/K 300935676, S. Moniškios g. 10-7, Vilnius, tel.: 868430306</small>			Pagalbinio ūkio, gamybos ir pramonės paskirties pastatų, kitų inžinerinių statinių paskirties statinio, keičiant statinių paskirtį į paslaugų, garažų, kitos paskirties pastatų, kitos paskirties inžinerinių statinių, Oslo g. 1, Vilniuje, kapitalinio remonto projektas		
ATEST.NR.					BENDRIEJI STATINIŲ RODIKLIAI	LAIDA	
A 1732	PV	R. MAZURONIS		2019		0	
A 1732	PDV	R. MAZURONIS		2019			
A 1732	ARCH.	R. MAZURONIS		2019			
ETAPAS					LAPAS	LAPŲ	
TP	UAB „SKR BALTIC“				2019/OSLO G. 1/KR-TP		

Pavadinimas	Mato vienetas	Kiekis	Pastabos
II SKYRIUS PASTATAI			
8. Energinio naudingumo klasė		-	<i>Paliekama esama</i>
9. Pastato (patalpų) akustinio komforto sąlygų klasė		-	<i>Paliekama esama</i>
10. Statinio atsparumo ugniai laipsnis		-	<i>Paliekama esamas</i>
11. Kiti papildomi pastato rodikliai		-	
Garažas - unikalus nr.:1095-5013-6079 (žymėjimas plane - 7G1t)			
1. Pastato paskirties rodikliai (gamybos, kitos planuojamos ūkinės veiklos, paslaugų apimtis, butų, vietų, lovų, bendras ir aptarnaujamų žmonių skaičius, kiti rodikliai).			<i>7.7. garažų paskirties pastatai</i>
2. Pastato bendrasis plotas.*	m ²	-	<i>Paliekama esamas, nes statybos darbai neatliekami</i>
3. Pastato pagrindinis plotas. *	m ²	-	<i>Paliekama esamas, nes statybos darbai neatliekami</i>
4. Pastato tūris.*	m ³	-	<i>Paliekama esamas, nes statybos darbai neatliekami</i>
5. Aukštų skaičius.*	vnt.	-	<i>Paliekama esamas, nes statybos darbai neatliekami</i>
6. Pastato aukštis. *	m	-	<i>Paliekama esamas, nes statybos darbai neatliekami</i>
7. Butų skaičius (gyvenamajame name), iš jų:	vnt.	-	
7.1. 1 kambario	vnt.	-	
7.2. 2 ir daugiau kambarių	vnt.	-	
8. Energinio naudingumo klasė		-	<i>Paliekama esama</i>
9. Pastato (patalpų) akustinio komforto sąlygų klasė		-	<i>Paliekama esama</i>
10. Statinio atsparumo ugniai laipsnis		-	<i>Paliekama esamas</i>
11. Kiti papildomi pastato rodikliai		-	
Budinčio pastatas - unikalus nr.:1095-8029-7109 (žymėjimas plane - 10H1p)			
1. Pastato paskirties rodikliai (gamybos, kitos planuojamos ūkinės veiklos, paslaugų apimtis, butų, vietų, lovų, bendras ir aptarnaujamų žmonių skaičius, kiti rodikliai).			<i>7. Negyvenamieji pastatai</i>
2. Pastato bendrasis plotas.*	m ²	-	<i>Paliekama esamas, nes statybos darbai neatliekami</i>
3. Pastato pagrindinis plotas. *	m ²	-	<i>Paliekama esamas, nes statybos darbai neatliekami</i>
4. Pastato tūris.*	m ³	-	<i>Paliekama esamas, nes statybos darbai neatliekami</i>
5. Aukštų skaičius.*	vnt.	-	<i>Paliekama esamas, nes statybos darbai neatliekami</i>
6. Pastato aukštis. *	m	-	<i>Paliekama esamas, nes statybos darbai neatliekami</i>
7. Butų skaičius (gyvenamajame name), iš jų:	vnt.	-	
7.1. 1 kambario	vnt.	-	

2019/OSLO G. 1/KR-TP	LAPAS	LAPŲ

Pavadinimas	Mato vienetas	Kiekis	Pastabos
7.2. 2 ir daugiau kambarių	vnt.	-	<i>Paliekama esamas, nes statybos darbai neatliekami</i>
8. Energinio naudingumo klasė		-	<i>Paliekama esamas, nes statybos darbai neatliekami</i>
9. Pastato (patalpų) akustinio komforto sąlygų klasė		-	<i>Paliekama esamas, nes statybos darbai neatliekami</i>
10. Statinio atsparumo ugniai laipsnis		-	<i>Paliekama esamas, nes statybos darbai neatliekami</i>
11. Kiti papildomi pastato rodikliai		-	
Paslaugų pastato stoginė - unikalus nr.:1095-8029-7196 (žymėjimas plane - 17Š1g)			
1. Pastato paskirties rodikliai (gamybos, kitos planuojamos ūkinės veiklos, paslaugų apimtis, butų, vietų, lovų, bendras ir aptarnaujamų žmonių skaičius, kiti rodikliai).			<i>5.2.4. kiti inžineriniai statiniai</i>
2. Pastato bendrasis plotas.*	m ²	-	<i>Esamas. Išlieka nepakitęs, pagal Nekilnojamojo Turto registro centrinio duomenų banko išrašą nėra priskirtas bendrasis plotas.</i>
3. Pastato pagrindinis plotas. *	m ²	-	<i>Esamas. Išlieka nepakitęs, pagal Nekilnojamojo Turto registro centrinio duomenų banko išrašą nėra priskirtas bendrasis plotas.</i>
4. Pastato tūris.*	m ³	-	<i>Paliekama esamas, statinio gabaritai nekeičiami.</i>
5. Aukštų skaičius.*	vnt.	-	<i>Paliekama esamas, statinio gabaritai nekeičiami.</i>
6. Pastato aukštis. *	m	-	<i>Paliekama esamas, statinio gabaritai nekeičiami.</i>
7. Butų skaičius (gyvenamajame name), iš jų:	vnt.	-	
7.1. 1 kambario	vnt.	-	
7.2. 2 ir daugiau kambarių	vnt.	-	
8. Energinio naudingumo klasė		-	
9. Pastato (patalpų) akustinio komforto sąlygų klasė		-	
10. Statinio atsparumo ugniai laipsnis		-	
11. Kiti papildomi pastato rodikliai		-	
Paslaugų pastato stoginė - unikalus nr.:1095-8029-7210 (žymėjimas plane - 19Š1g)			
1. Pastato paskirties rodikliai (gamybos, kitos planuojamos ūkinės veiklos, paslaugų apimtis, butų, vietų, lovų, bendras ir aptarnaujamų žmonių skaičius, kiti rodikliai).			<i>5.2.4. kiti inžineriniai statiniai</i>
2. Pastato bendrasis plotas.*	m ²	-	<i>Esamas. Išlieka nepakitęs, pagal Nekilnojamojo Turto registro centrinio duomenų banko išrašą nėra priskirtas bendrasis plotas.</i>

2019/OSLO G. 1/KR-TP	LAPAS	LAPŲ

Pavadinimas	Mato vienetas	Kiekis	Pastabos
3. Pastato pagrindinis plotas. *	m ²	-	<i>Esamas. Išlieka nepakitęs, pagal Nekilnojamojo Turto registro centrinio duomenų banko išrašą nėra priskirtas bendrasis plotas.</i>
4. Pastato tūris.*	m ³	-	<i>Paliekama esamas, statinio gabaritai nekeičiami.</i>
5. Aukštų skaičius.*	vnt.	-	<i>Paliekama esamas, statinio gabaritai nekeičiami.</i>
6. Pastato aukštis. *	m	-	<i>Paliekama esamas, statinio gabaritai nekeičiami.</i>
7. Butų skaičius (gyvenamajame name), iš jų:	vnt.	-	
7.1. 1 kambario	vnt.	-	
7.2. 2 ir daugiau kambarių	vnt.	-	
8. Energinio naudingumo klasė		-	
9. Pastato (patalpų) akustinio komforto sąlygų klasė		-	
10. Statinio atsparumo ugniai laipsnis		-	
11. Kiti papildomi pastato rodikliai		-	
Prekių rūšiavimo pastatas su paslaugų patalpomis - unikalus nr.:1095-8029-7020 (žymėjimas plane – 2H1/p)			
1. Pastato paskirties rodikliai (gamybos, kitos planuojamos ūkinės veiklos, paslaugų apimtis, butų, vietų, lovų, bendras ir aptarnaujamų žmonių skaičius, kiti rodikliai).			<i>7.22. kitos paskirties pastatai</i>
2. Pastato bendrasis plotas.*	m ²	-	<i>Paliekama esamas</i>
3. Pastato pagrindinis plotas. *	m ²	-	<i>Paliekama esamas</i>
4. Pastato tūris.*	m ³	-	<i>Paliekama esamas</i>
5. Aukštų skaičius.*	vnt.	-	<i>Paliekama esamas</i>
6. Pastato aukštis. *	m	-	<i>Paliekama esamas</i>
7. Butų skaičius (gyvenamajame name), iš jų:	vnt.	-	
7.1. 1 kambario	vnt.	-	
7.2. 2 ir daugiau kambarių	vnt.	-	
8. Energinio naudingumo klasė		-	<i>Paliekama esama</i>
9. Pastato (patalpų) akustinio komforto sąlygų klasė		-	<i>Paliekama esama</i>
10. Statinio atsparumo ugniai laipsnis		-	<i>Paliekama esamas</i>
11. Kiti papildomi pastato rodikliai		-	
Paslaugų pastato stoginė - unikalus nr.:1095-8029-7230 (žymėjimas plane - 2IŠ1g)			
1. Pastato paskirties rodikliai (gamybos, kitos planuojamos ūkinės			<i>5.2.4. kiti inžineriniai</i>

2019/OSLO G. 1/KR-TP	LAPAS	LAPŲ

Pavadinimas	Mato vienetas	Kiekis	Pastabos
veiklos, paslaugų apimtis, butų, vietų, lovų, bendras ir aptarnaujamų žmonių skaičius, kiti rodikliai).			<i>statiniai</i>
2. Pastato bendrasis plotas.*	m ²	-	<i>Esamas. Išlieka nepakitęs, pagal Nekilnojamojo Turto registro centrinio duomenų banko išrašą nėra priskirtas bendrasis plotas.</i>
3. Pastato pagrindinis plotas. *	m ²	-	<i>Esamas. Išlieka nepakitęs, pagal Nekilnojamojo Turto registro centrinio duomenų banko išrašą nėra priskirtas bendrasis plotas.</i>
4. Pastato tūris.*	m ³	-	<i>Paliekama esamas, statinio gabaritai nekeičiami.</i>
5. Aukštų skaičius.*	vnt.	-	<i>Paliekama esamas, statinio gabaritai nekeičiami.</i>
6. Pastato aukštis. *	m	-	<i>Paliekama esamas, statinio gabaritai nekeičiami.</i>
7. Butų skaičius (gyvenamajame name), iš jų:	vnt.	-	
7.1. 1 kambario	vnt.	-	
7.2. 2 ir daugiau kambarių	vnt.	-	
8. Energinio naudingumo klasė		-	
9. Pastato (patalpų) akustinio komforto sąlygų klasė		-	
10. Statinio atsparumo ugniai laipsnis		-	
11. Kiti papildomi pastato rodikliai		-	
Paslaugų pastato stoginė - unikalus nr.:1095-8029-7252 (žymėjimas plane - 23Š1g)			
1. Pastato paskirties rodikliai (gamybos, kitos planuojamos ūkinės veiklos, paslaugų apimtis, butų, vietų, lovų, bendras ir aptarnaujamų žmonių skaičius, kiti rodikliai).			<i>5.2.4. kiti inžineriniai statiniai</i>
2. Pastato bendrasis plotas.*	m ²	-	<i>Esamas. Išlieka nepakitęs, pagal Nekilnojamojo Turto registro centrinio duomenų banko išrašą nėra priskirtas bendrasis plotas.</i>
3. Pastato pagrindinis plotas. *	m ²	-	<i>Esamas. Išlieka nepakitęs, pagal Nekilnojamojo Turto registro centrinio duomenų banko išrašą nėra priskirtas bendrasis plotas.</i>
4. Pastato tūris.*	m ³	-	<i>Paliekama esamas, statinio gabaritai nekeičiami.</i>
5. Aukštų skaičius.*	vnt.	-	<i>Paliekama esamas, statinio gabaritai nekeičiami.</i>
6. Pastato aukštis. *	m	-	<i>Paliekama esamas, statinio gabaritai nekeičiami.</i>
7. Butų skaičius (gyvenamajame name), iš jų:	vnt.	-	
7.1. 1 kambario	vnt.	-	

2019/OSLO G. 1/KR-TP	LAPAS	LAPŲ

Pavadinimas	Mato vienetas	Kiekis	Pastabos
7.2. 2 ir daugiau kambarių	vnt.	-	
8. Energinio naudingumo klasė		-	
9. Pastato (patalpų) akustinio komforto sąlygų klasė		-	
10. Statinio atsparumo ugniai laipsnis		-	
11. Kiti papildomi pastato rodikliai		-	
Paslaugų pastatas - unikalus nr.:1095-8029-7096 (žymėjimas plane – 9P1/p)			
1. Pastato paskirties rodikliai (gamybos, kitos planuojamos ūkinės veiklos, paslaugų apimtis, butų, vietų, lovų, bendras ir aptarnaujamų žmonių skaičius, kiti rodikliai).			7.4. paslaugų paskirties pastatai
2. Pastato bendrasis plotas.*	m ²	-	Paliekama esamas
3. Pastato pagrindinis plotas. *	m ²	-	Paliekama esamas
4. Pastato tūris.*	m ³	-	Paliekama esamas
5. Aukštų skaičius.*	vnt.	-	Paliekama esamas
6. Pastato aukštis. *	m	-	Paliekama esamas
7. Butų skaičius (gyvenamajame name), iš jų:	vnt.	-	
7.1. 1 kambario	vnt.	-	
7.2. 2 ir daugiau kambarių	vnt.	-	
8. Energinio naudingumo klasė		-	Paliekama esama
9. Pastato (patalpų) akustinio komforto sąlygų klasė		-	Paliekama esama
10. Statinio atsparumo ugniai laipsnis		-	Paliekama esamas
11. Kiti papildomi pastato rodikliai		-	
Prekių rūšiavimo pastatas - unikalus nr.:1095-8029-7118 (žymėjimas plane – 11H1/p)			
1. Pastato paskirties rodikliai (gamybos, kitos planuojamos ūkinės veiklos, paslaugų apimtis, butų, vietų, lovų, bendras ir aptarnaujamų žmonių skaičius, kiti rodikliai).			7.22. kitos paskirties pastatai
2. Pastato bendrasis plotas.*	m ²	-	Paliekama esamas
3. Pastato pagrindinis plotas. *	m ²	-	Paliekama esamas
4. Pastato tūris.*	m ³	-	Paliekama esamas
5. Aukštų skaičius.*	vnt.	-	Paliekama esamas
6. Pastato aukštis. *	m	-	Paliekama esamas
7. Butų skaičius (gyvenamajame name), iš jų:	vnt.	-	
7.1. 1 kambario	vnt.	-	
7.2. 2 ir daugiau kambarių	vnt.	-	
8. Energinio naudingumo klasė		-	Paliekama esama

2019/OSLO G. 1/KR-TP	LAPAS	LAPŲ

Pavadinimas	Mato vienetas	Kiekis	Pastabos
9. Pastato (patalpų) akustinio komforto sąlygų klasė		-	<i>Paliekama esama</i>
10. Statinio atsparumo ugniai laipsnis		-	<i>Paliekama esamas</i>
11. Kiti papildomi pastato rodikliai		-	
Garažas - unikalus nr.:1095-8029-7185 (žymėjimas plane – 15H1/ž)			
1. Pastato paskirties rodikliai (gamybos, kitos planuojamos ūkinės veiklos, paslaugų apimtis, butų, vietų, lovų, bendras ir aptarnaujamų žmonių skaičius, kiti rodikliai).			<i>7.17. pagalbinio ūkio paskirties pastatai</i>
2. Pastato bendrasis plotas.*	m ²	-	<i>Paliekama esamas</i>
3. Pastato pagrindinis plotas. *	m ²	-	<i>Paliekama esamas</i>
4. Pastato tūris.*	m ³	-	<i>Paliekama esamas</i>
5. Aukštų skaičius.*	vnt.	-	<i>Paliekama esamas</i>
6. Pastato aukštis. *	m	-	<i>Paliekama esamas</i>
7. Butų skaičius (gyvenamajame name), iš jų:	vnt.	-	
7.1. 1 kambario	vnt.	-	
7.2. 2 ir daugiau kambarių	vnt.	-	
8. Energinio naudingumo klasė		-	<i>Paliekama esama</i>
9. Pastato (patalpų) akustinio komforto sąlygų klasė		-	<i>Paliekama esama</i>
10. Statinio atsparumo ugniai laipsnis		-	<i>Paliekama esamas</i>
11. Kiti papildomi pastato rodikliai		-	
Prekybos pastato stoginė - unikalus nr.:1095-8029-7430 (žymėjimas plane – 36Š1/g)			
1. Pastato paskirties rodikliai (gamybos, kitos planuojamos ūkinės veiklos, paslaugų apimtis, butų, vietų, lovų, bendras ir aptarnaujamų žmonių skaičius, kiti rodikliai).			<i>5.2.4. kiti inžineriniai statiniai</i>
2. Pastato bendrasis plotas.*	m ²	-	<i>Esamas. Išlieka nepakitęs, pagal Nekilnojamojo Turto registro centrinio duomenų banko išrašą nėra priskirtas bendrasis plotas.</i>
3. Pastato pagrindinis plotas. *	m ²	-	<i>Esamas. Išlieka nepakitęs, pagal Nekilnojamojo Turto registro centrinio duomenų banko išrašą nėra priskirtas bendrasis plotas.</i>
4. Pastato tūris.*	m ³	-	<i>Paliekama esamas, statinio gabaritai nekeičiami.</i>
5. Aukštų skaičius.*	vnt.	-	<i>Paliekama esamas, statinio gabaritai nekeičiami.</i>
6. Pastato aukštis. *	m	-	<i>Paliekama esamas, statinio gabaritai nekeičiami.</i>
7. Butų skaičius (gyvenamajame name), iš jų:	vnt.	-	

2019/OSLO G. 1/KR-TP	LAPAS	LAPŲ

Pavadinimas	Mato vienetas	Kiekis	Pastabos
7.1. 1 kambario	vnt.	-	
7.2. 2 ir daugiau kambarių	vnt.	-	
8. Energinio naudingumo klasė		-	
9. Pastato (patalpų) akustinio komforto sąlygų klasė		-	
10. Statinio atsparumo ugniai laipsnis		-	
11. Kiti papildomi pastato rodikliai		-	
Nemotorinio transporto dirbtuvės - unikalus nr.:1095-8029-7441 (žymėjimas plane – 37Š1/g)			
1. Pastato paskirties rodikliai (gamybos, kitos planuojamos ūkinės veiklos, paslaugų apimtis, butų, vietų, lovų, bendras ir aptarnaujamų žmonių skaičius, kiti rodikliai).			7.4. paslaugų paskirties pastatai
2. Pastato bendrasis plotas.*	m ²	1014,62	
3. Pastato pagrindinis plotas. *	m ²	1014,62	
4. Pastato tūris.*	m ³	2763	
5. Aukštų skaičius.*	vnt.	-	Paliekama esamas
6. Pastato aukštis. *	m	-	Paliekama esamas
7. Butų skaičius (gyvenamajame name), iš jų:	vnt.	-	
7.1. 1 kambario	vnt.	-	
7.2. 2 ir daugiau kambarių	vnt.	-	
8. Energinio naudingumo klasė		-	Paliekama esama
9. Pastato (patalpų) akustinio komforto sąlygų klasė		-	Paliekama esama
10. Statinio atsparumo ugniai laipsnis		-	Paliekama esamas
11. Kiti papildomi pastato rodikliai		-	
Nemotorinio transporto dirbtuvės - unikalus nr.:1095-8029-7452 (žymėjimas plane – 38Š1/g)			
1. Pastato paskirties rodikliai (gamybos, kitos planuojamos ūkinės veiklos, paslaugų apimtis, butų, vietų, lovų, bendras ir aptarnaujamų žmonių skaičius, kiti rodikliai).			7.4. paslaugų paskirties pastatai
2. Pastato bendrasis plotas.*	m ²	1014,62	
3. Pastato pagrindinis plotas. *	m ²	1014,62	
4. Pastato tūris.*	m ³	2763	
5. Aukštų skaičius.*	vnt.	-	Paliekama esamas
6. Pastato aukštis. *	m	-	Paliekama esamas
7. Butų skaičius (gyvenamajame name), iš jų:	vnt.	-	

2019/OSLO G. 1/KR-TP	LAPAS	LAPŲ

Pavadinimas	Mato vienetas	Kiekis	Pastabos
7.1. 1 kambario	vnt.	-	
7.2. 2 ir daugiau kambarių	vnt.	-	
8. Energinio naudingumo klasė		-	<i>Paliekama esama</i>
9. Pastato (patalpų) akustinio komforto sąlygų klasė		-	<i>Paliekama esama</i>
10. Statinio atsparumo ugniai laipsnis		-	<i>Paliekama esamas</i>
11. Kiti papildomi pastato rodikliai		-	
Prekybos pastato stoginė - unikalus nr.:1095-8029-7463 (žymėjimas plane – 39Š1/g)			
1. Pastato paskirties rodikliai (gamybos, kitos planuojamos ūkinės veiklos, paslaugų apimtis, butų, vietų, lovų, bendras ir aptarnaujamų žmonių skaičius, kiti rodikliai).			<i>5.2.4. kiti inžineriniai statiniai</i>
2. Pastato bendrasis plotas.*	m ²	-	<i>Esamas. Išlieka nepakitęs, pagal Nekilnojamojo Turto registro centrinio duomenų banko išrašą nėra priskirtas bendrasis plotas.</i>
3. Pastato pagrindinis plotas. *	m ²	-	<i>Esamas. Išlieka nepakitęs, pagal Nekilnojamojo Turto registro centrinio duomenų banko išrašą nėra priskirtas bendrasis plotas.</i>
4. Pastato tūris.*	m ³	-	<i>Paliekama esamas, statinio gabaritai nekeičiami.</i>
5. Aukštų skaičius.*	vnt.	-	<i>Paliekama esamas, statinio gabaritai nekeičiami.</i>
6. Pastato aukštis. *	m	-	<i>Paliekama esamas, statinio gabaritai nekeičiami.</i>
7. Butų skaičius (gyvenamajame name), iš jų:	vnt.	-	
7.1. 1 kambario	vnt.	-	
7.2. 2 ir daugiau kambarių	vnt.	-	
8. Energinio naudingumo klasė		-	
9. Pastato (patalpų) akustinio komforto sąlygų klasė		-	
10. Statinio atsparumo ugniai laipsnis		-	
11. Kiti papildomi pastato rodikliai		-	
Nemotorinio transporto dirbtuvės - unikalus nr.:1095-8029-7474 (žymėjimas plane – 40Š1/g)			
1. Pastato paskirties rodikliai (gamybos, kitos planuojamos ūkinės veiklos, paslaugų apimtis, butų, vietų, lovų, bendras ir aptarnaujamų žmonių skaičius, kiti rodikliai).			<i>7.4. paslaugų paskirties pastatai</i>
2. Pastato bendrasis plotas.*	m ²	1014,62	
3. Pastato pagrindinis plotas. *	m ²	1014,62	
4. Pastato tūris.*	m ³	2763	

2019/OSLO G. 1/KR-TP	LAPAS	LAPŲ

Pavadinimas	Mato vienetas	Kiekis	Pastabos
5. Aukštų skaičius.*	vnt.	-	<i>Paliekama esamas</i>
6. Pastato aukštis. *	m	-	<i>Paliekama esamas</i>
7. Butų skaičius (gyvenamajame name), iš jų:	vnt.	-	
7.1. 1 kambario	vnt.	-	
7.2. 2 ir daugiau kambarių	vnt.	-	
8. Energinio naudingumo klasė		-	<i>Paliekama esama</i>
9. Pastato (patalpų) akustinio komforto sąlygų klasė		-	<i>Paliekama esama</i>
10. Statinio atsparumo ugniai laipsnis		-	<i>Paliekama esamas</i>
11. Kiti papildomi pastato rodikliai		-	
Nemotorinio transporto dirbtuvės - unikalus nr.:1095-8029-7485 (žymėjimas plane – 41Š1/g)			
1. Pastato paskirties rodikliai (gamybos, kitos planuojamos ūkinės veiklos, paslaugų apimtis, butų, vietų, lovų, bendras ir aptarnaujamų žmonių skaičius, kiti rodikliai).			<i>7.4. paslaugų paskirties pastatai</i>
2. Pastato bendrasis plotas.*	m ²	1014,62	
3. Pastato pagrindinis plotas. *	m ²	1014,62	
4. Pastato tūris.*	m ³	2763	
5. Aukštų skaičius.*	vnt.	-	<i>Paliekama esamas</i>
6. Pastato aukštis. *	m	-	<i>Paliekama esamas</i>
7. Butų skaičius (gyvenamajame name), iš jų:	vnt.	-	
7.1. 1 kambario	vnt.	-	
7.2. 2 ir daugiau kambarių	vnt.	-	
8. Energinio naudingumo klasė		-	<i>Paliekama esama</i>
9. Pastato (patalpų) akustinio komforto sąlygų klasė		-	<i>Paliekama esama</i>
10. Statinio atsparumo ugniai laipsnis		-	<i>Paliekama esamas</i>
11. Kiti papildomi pastato rodikliai		-	
Prekybos pastato stoginė - unikalus nr.:1095-8029-7496 (žymėjimas plane – 42Š1/g)			
1. Pastato paskirties rodikliai (gamybos, kitos planuojamos ūkinės veiklos, paslaugų apimtis, butų, vietų, lovų, bendras ir aptarnaujamų žmonių skaičius, kiti rodikliai).			<i>5.2.4. kiti inžineriniai statiniai</i>
2. Pastato bendrasis plotas.*	m ²	-	<i>Esamas. Išlieka nepakitęs, pagal Nekilnojamojo Turto registro centrinio duomenų banko išrašą nėra priskirtas bendrasis plotas.</i>
3. Pastato pagrindinis plotas. *	m ²	-	<i>Esamas. Išlieka nepakitęs, pagal Nekilnojamojo Turto registro centrinio duomenų</i>

2019/OSLO G. 1/KR-TP	LAPAS	LAPŲ

Pavadinimas	Mato vienetas	Kiekis	Pastabos
			<i>banko išrašą nėra priskirtas bendrasis plotas.</i>
4. Pastato tūris.*	m ³	-	<i>Paliekama esamas, statinio gabaritai nekeičiami.</i>
5. Aukštų skaičius.*	vnt.	-	<i>Paliekama esamas, statinio gabaritai nekeičiami.</i>
6. Pastato aukštis.*	m	-	<i>Paliekama esamas, statinio gabaritai nekeičiami.</i>
7. Butų skaičius (gyvenamajame name), iš jų:	vnt.	-	
7.1. 1 kambario	vnt.	-	
7.2. 2 ir daugiau kambarių	vnt.	-	
8. Energinio naudingumo klasė		-	
9. Pastato (patalpų) akustinio komforto sąlygų klasė		-	
10. Statinio atsparumo ugniai laipsnis		-	
11. Kiti papildomi pastato rodikliai		-	
Nemotorinio transporto dirbtuvės - unikalus nr.:1095-8029-7509 (žymėjimas plane – 43Š1/g)			
1. Pastato paskirties rodikliai (gamybos, kitos planuojamos ūkinės veiklos, paslaugų apimtis, butų, vietų, lovų, bendras ir aptarnaujamų žmonių skaičius, kiti rodikliai).			<i>7.4. paslaugų paskirties pastatai</i>
2. Pastato bendrasis plotas.*	m ²	1014,62	
3. Pastato pagrindinis plotas.*	m ²	1014,62	
4. Pastato tūris.*	m ³	2763	
5. Aukštų skaičius.*	vnt.	-	<i>Paliekama esamas</i>
6. Pastato aukštis.*	m	-	<i>Paliekama esamas</i>
7. Butų skaičius (gyvenamajame name), iš jų:	vnt.	-	
7.1. 1 kambario	vnt.	-	
7.2. 2 ir daugiau kambarių	vnt.	-	
8. Energinio naudingumo klasė		-	<i>Paliekama esama</i>
9. Pastato (patalpų) akustinio komforto sąlygų klasė		-	<i>Paliekama esama</i>
10. Statinio atsparumo ugniai laipsnis		-	<i>Paliekama esamas</i>
11. Kiti papildomi pastato rodikliai		-	
Nemotorinio transporto dirbtuvės - unikalus nr.:1095-8029-7514 (žymėjimas plane – 44Š1/g)			
1. Pastato paskirties rodikliai (gamybos, kitos planuojamos ūkinės veiklos, paslaugų apimtis, butų, vietų, lovų, bendras ir aptarnaujamų žmonių skaičius, kiti rodikliai).			<i>7.4. paslaugų paskirties pastatai</i>
2. Pastato bendrasis plotas.*	m ²	1014,62	
3. Pastato pagrindinis plotas.*	m ²	1014,62	

2019/OSLO G. 1/KR-TP	LAPAS	LAPŲ

Pavadinimas	Mato vienetas	Kiekis	Pastabos
4. Pastato tūris.*	m ³	2763	
5. Aukštų skaičius.*	vnt.	-	<i>Paliekama esamas</i>
6. Pastato aukštis. *	m	-	<i>Paliekama esamas</i>
7. Butų skaičius (gyvenamajame name), iš jų:	vnt.	-	
7.1. 1 kambario	vnt.	-	
7.2. 2 ir daugiau kambarių	vnt.	-	
8. Energinio naudingumo klasė		-	<i>Paliekama esama</i>
9. Pastato (patalpų) akustinio komforto sąlygų klasė		-	<i>Paliekama esama</i>
10. Statinio atsparumo ugniai laipsnis		-	<i>Paliekama esamas</i>
11. Kiti papildomi pastato rodikliai		-	
Nemotorinio transporto dirbtuvės - unikalus nr.:1095-8029-7528 (žymėjimas plane – 45Š1/g)			
1. Pastato paskirties rodikliai (gamybos, kitos planuojamos ūkinės veiklos, paslaugų apimtis, butų, vietų, lovų, bendras ir aptarnaujamų žmonių skaičius, kiti rodikliai).			<i>7.4. paslaugų paskirties pastatai</i>
2. Pastato bendrasis plotas.*	m ²	1014,62	
3. Pastato pagrindinis plotas. *	m ²	1014,62	
4. Pastato tūris.*	m ³	2763	
5. Aukštų skaičius.*	vnt.	-	<i>Paliekama esamas</i>
6. Pastato aukštis. *	m	-	<i>Paliekama esamas</i>
7. Butų skaičius (gyvenamajame name), iš jų:	vnt.	-	
7.1. 1 kambario	vnt.	-	
7.2. 2 ir daugiau kambarių	vnt.	-	
8. Energinio naudingumo klasė		-	<i>Paliekama esama</i>
9. Pastato (patalpų) akustinio komforto sąlygų klasė		-	<i>Paliekama esama</i>
10. Statinio atsparumo ugniai laipsnis		-	<i>Paliekama esamas</i>
11. Kiti papildomi pastato rodikliai		-	
Nemotorinio transporto dirbtuvės - unikalus nr.:1095-8029-7530 (žymėjimas plane – 46Š1/g)			
1. Pastato paskirties rodikliai (gamybos, kitos planuojamos ūkinės veiklos, paslaugų apimtis, butų, vietų, lovų, bendras ir aptarnaujamų žmonių skaičius, kiti rodikliai).			<i>7.4. paslaugų paskirties pastatai</i>
2. Pastato bendrasis plotas.*	m ²	1014,62	
3. Pastato pagrindinis plotas. *	m ²	1014,62	
4. Pastato tūris.*	m ³	2763	
5. Aukštų skaičius.*	vnt.	-	<i>Paliekama esamas</i>

2019/OSLO G. 1/KR-TP	LAPAS	LAPŲ

Pavadinimas	Mato vienetas	Kiekis	Pastabos
6. Pastato aukštis. *	m	-	<i>Paliekama esamas</i>
7. Butų skaičius (gyvenamajame name), iš jų:	vnt.	-	
7.1. 1 kambario	vnt.	-	
7.2. 2 ir daugiau kambarių	vnt.	-	
8. Energinio naudingumo klasė		-	<i>Paliekama esama</i>
9. Pastato (patalpų) akustinio komforto sąlygų klasė		-	<i>Paliekama esama</i>
10. Statinio atsparumo ugniai laipsnis		-	<i>Paliekama esamas</i>
11. Kiti papildomi pastato rodikliai		-	
Garažas - unikalus nr.:1095-8029-7685 (žymėjimas plane – 61G1/b)			
1. Pastato paskirties rodikliai (gamybos, kitos planuojamos ūkinės veiklos, paslaugų apimtis, butų, vietų, lovų, bendras ir aptarnaujamų žmonių skaičius, kiti rodikliai).			<i>7.7. garažų paskirties pastatai</i>
2. Pastato bendrasis plotas.*	m ²	-	<i>Paliekama esamas</i>
3. Pastato pagrindinis plotas. *	m ²	-	<i>Paliekama esamas</i>
4. Pastato tūris.*	m ³	-	<i>Paliekama esamas</i>
5. Aukštų skaičius.*	vnt.	-	<i>Paliekama esamas</i>
6. Pastato aukštis. *	m	-	<i>Paliekama esamas</i>
7. Butų skaičius (gyvenamajame name), iš jų:	vnt.	-	
7.1. 1 kambario	vnt.	-	
7.2. 2 ir daugiau kambarių	vnt.	-	
8. Energinio naudingumo klasė		-	<i>Paliekama esama</i>
9. Pastato (patalpų) akustinio komforto sąlygų klasė		-	<i>Paliekama esama</i>
10. Statinio atsparumo ugniai laipsnis		-	<i>Paliekama esamas</i>
11. Kiti papildomi pastato rodikliai		-	
Prekių rūšiavimo pastatas su paslaugų patalpomis - unikalus nr.:1095-8029-7152 (žymėjimas plane – 12H1p)			
1. Pastato paskirties rodikliai (gamybos, kitos planuojamos ūkinės veiklos, paslaugų apimtis, butų, vietų, lovų, bendras ir aptarnaujamų žmonių skaičius, kiti rodikliai).			<i>7.22. kitos paskirties pastatai (prekių rūšiavimo pastatai)</i>
2. Pastato bendrasis plotas.*	m ²	-	<i>Paliekama esamas</i>
3. Pastato pagrindinis plotas. *	m ²	-	<i>Paliekama esamas</i>
4. Pastato tūris.*	m ³	-	<i>Paliekama esamas</i>

2019/OSLO G. 1/KR-TP	LAPAS	LAPŲ

Pavadinimas	Mato vienetas	Kiekis	Pastabos
5. Aukštų skaičius.*	vnt.	-	<i>Paliekama esamas</i>
6. Pastato aukštis. *	m	-	<i>Paliekama esamas</i>
7. Butų skaičius (gyvenamajame name), iš jų:	vnt.	-	
7.1. 1 kambario	vnt.	-	
7.2. 2 ir daugiau kambarių	vnt.	-	
8. Energinio naudingumo klasė		-	<i>Paliekama esama</i>
9. Pastato (patalpų) akustinio komforto sąlygų klasė		-	<i>Paliekama esama</i>
10. Statinio atsparumo ugniai laipsnis		-	<i>Paliekama esamas</i>
11. Kiti papildomi pastato rodikliai		-	
Prekių rūšiavimo pastatas su paslaugų patalpomis - unikalus nr.:1095-8029-7163 (žymėjimas plane – 13H1p)			
1. Pastato paskirties rodikliai (gamybos, kitos planuojamos ūkinės veiklos, paslaugų apimtis, butų, vietų, lovų, bendras ir aptarnaujamų žmonių skaičius, kiti rodikliai).			<i>7.22. kitos paskirties pastatai (prekių rūšiavimo pastatai)</i>
2. Pastato bendrasis plotas.*	m ²	-	<i>Paliekama esamas</i>
3. Pastato pagrindinis plotas. *	m ²	-	<i>Paliekama esamas</i>
4. Pastato tūris.*	m ³	-	<i>Paliekama esamas</i>
5. Aukštų skaičius.*	vnt.	-	<i>Paliekama esamas</i>
6. Pastato aukštis. *	m	-	<i>Paliekama esamas</i>
7. Butų skaičius (gyvenamajame name), iš jų:	vnt.	-	
7.1. 1 kambario	vnt.	-	
7.2. 2 ir daugiau kambarių	vnt.	-	
8. Energinio naudingumo klasė		-	<i>Paliekama esama</i>
9. Pastato (patalpų) akustinio komforto sąlygų klasė		-	<i>Paliekama esama</i>
10. Statinio atsparumo ugniai laipsnis		-	<i>Paliekama esamas</i>
11. Kiti papildomi pastato rodikliai		-	
Nemotorinio transporto dirbtuvės - unikalus nr.:1095-8029-7330 (žymėjimas plane – 31Š1g)			
1. Pastato paskirties rodikliai (gamybos, kitos planuojamos ūkinės veiklos, paslaugų apimtis, butų, vietų, lovų, bendras ir aptarnaujamų žmonių skaičius, kiti rodikliai).			<i>7.4. paslaugų paskirties pastatai</i>
2. Pastato bendrasis plotas.*	m ²	585,85	
3. Pastato pagrindinis plotas. *	m ²	585,85	
4. Pastato tūris.*	m ³	1544	
5. Aukštų skaičius.*	vnt.	-	<i>Paliekama esamas</i>

2019/OSLO G. 1/KR-TP	LAPAS	LAPŲ

Pavadinimas	Mato vienetas	Kiekis	Pastabos
6. Pastato aukštis. *	m	-	<i>Paliekama esamas</i>
7. Butų skaičius (gyvenamajame name), iš jų:	vnt.	-	
7.1. 1 kambario	vnt.	-	
7.2. 2 ir daugiau kambarių	vnt.	-	
8. Energinio naudingumo klasė		-	<i>Paliekama esama</i>
9. Pastato (patalpų) akustinio komforto sąlygų klasė		-	<i>Paliekama esama</i>
10. Statinio atsparumo ugniai laipsnis		-	<i>Paliekama esamas</i>
11. Kiti papildomi pastato rodikliai		-	
Nemotorinio transporto dirbtuvės - unikalus nr.:1095-8029-7341 (žymėjimas plane – 32Š1g)			
1. Pastato paskirties rodikliai (gamybos, kitos planuojamos ūkinės veiklos, paslaugų apimtis, butų, vietų, lovų, bendras ir aptarnaujamų žmonių skaičius, kiti rodikliai).			<i>7.4. paslaugų paskirties pastatai</i>
2. Pastato bendrasis plotas.*	m ²	585,85	
3. Pastato pagrindinis plotas. *	m ²	585,85	
4. Pastato tūris.*	m ³	1544	
5. Aukštų skaičius.*	vnt.	-	<i>Paliekama esamas</i>
6. Pastato aukštis. *	m	-	<i>Paliekama esamas</i>
7. Butų skaičius (gyvenamajame name), iš jų:	vnt.	-	
7.1. 1 kambario	vnt.	-	
7.2. 2 ir daugiau kambarių	vnt.	-	
8. Energinio naudingumo klasė		-	<i>Paliekama esama</i>
9. Pastato (patalpų) akustinio komforto sąlygų klasė		-	<i>Paliekama esama</i>
10. Statinio atsparumo ugniai laipsnis		-	<i>Paliekama esamas</i>
11. Kiti papildomi pastato rodikliai		-	
Nemotorinio transporto dirbtuvės - unikalus nr.:1095-8029-7352 (žymėjimas plane – 33Š1g)			
1. Pastato paskirties rodikliai (gamybos, kitos planuojamos ūkinės veiklos, paslaugų apimtis, butų, vietų, lovų, bendras ir aptarnaujamų žmonių skaičius, kiti rodikliai).			<i>7.4. paslaugų paskirties pastatai</i>
2. Pastato bendrasis plotas.*	m ²	585,85	
3. Pastato pagrindinis plotas. *	m ²	585,85	
4. Pastato tūris.*	m ³	1544	
5. Aukštų skaičius.*	vnt.	-	<i>Paliekama esamas</i>

2019/OSLO G. 1/KR-TP	LAPAS	LAPŲ

Pavadinimas	Mato vienetas	Kiekis	Pastabos
6. Pastato aukštis. *	m	-	<i>Paliekama esamas</i>
7. Butų skaičius (gyvenamajame name), iš jų:	vnt.	-	
7.1. 1 kambario	vnt.	-	
7.2. 2 ir daugiau kambarių	vnt.	-	
8. Energinio naudingumo klasė		-	<i>Paliekama esama</i>
9. Pastato (patalpų) akustinio komforto sąlygų klasė		-	<i>Paliekama esama</i>
10. Statinio atsparumo ugniai laipsnis		-	<i>Paliekama esamas</i>
11. Kiti papildomi pastato rodikliai		-	
Prekybos pastato stoginė - unikalus nr.:1095-8029-7363 (žymėjimas plane – 34Š1g)			
1. Pastato paskirties rodikliai (gamybos, kitos planuojamos ūkinės veiklos, paslaugų apimtis, butų, vietų, lovų, bendras ir aptarnaujamų žmonių skaičius, kiti rodikliai).			<i>5.2.4. kiti inžineriniai statiniai</i>
2. Pastato bendrasis plotas.*	m ²	-	<i>Esamas. Išlieka nepakitęs, pagal Nekilnojamojo Turto registro centrinio duomenų banko išrašą nėra priskirtas bendrasis plotas.</i>
3. Pastato pagrindinis plotas. *	m ²	-	<i>Esamas. Išlieka nepakitęs, pagal Nekilnojamojo Turto registro centrinio duomenų banko išrašą nėra priskirtas bendrasis plotas.</i>
4. Pastato tūris.*	m ³	-	<i>Paliekama esamas, statinio gabaritai nekeičiami.</i>
5. Aukštų skaičius.*	vnt.	-	<i>Paliekama esamas, statinio gabaritai nekeičiami.</i>
6. Pastato aukštis. *	m	-	<i>Paliekama esamas, statinio gabaritai nekeičiami.</i>
7. Butų skaičius (gyvenamajame name), iš jų:	vnt.	-	
7.1. 1 kambario	vnt.	-	
7.2. 2 ir daugiau kambarių	vnt.	-	
8. Energinio naudingumo klasė		-	
9. Pastato (patalpų) akustinio komforto sąlygų klasė		-	
10. Statinio atsparumo ugniai laipsnis		-	
11. Kiti papildomi pastato rodikliai		-	
Prekybos pastato stoginė - unikalus nr.:1095-8029-7374 (žymėjimas plane – 35Š1g)			
1. Pastato paskirties rodikliai (gamybos, kitos planuojamos ūkinės veiklos, paslaugų apimtis, butų, vietų, lovų, bendras ir aptarnaujamų žmonių skaičius, kiti rodikliai).			<i>5.2.4. kiti inžineriniai statiniai</i>

2019/OSLO G. 1/KR-TP	LAPAS	LAPŲ

Pavadinimas	Mato vienetas	Kiekis	Pastabos
2. Pastato bendrasis plotas.*	m ²	-	<i>Esamas. Išlieka nepakitęs, pagal Nekilnojamojo Turto registro centrinio duomenų banko išrašą nėra priskirtas bendrasis plotas.</i>
3. Pastato pagrindinis plotas. *	m ²	-	<i>Esamas. Išlieka nepakitęs, pagal Nekilnojamojo Turto registro centrinio duomenų banko išrašą nėra priskirtas bendrasis plotas.</i>
4. Pastato tūris.*	m ³	-	<i>Paliekama esamas, statinio gabaritai nekeičiami.</i>
5. Aukštų skaičius.*	vnt.	-	<i>Paliekama esamas, statinio gabaritai nekeičiami.</i>
6. Pastato aukštis. *	m	-	<i>Paliekama esamas, statinio gabaritai nekeičiami.</i>
7. Butų skaičius (gyvenamajame name), iš jų:	vnt.	-	
7.1. 1 kambario	vnt.	-	
7.2. 2 ir daugiau kambarių	vnt.	-	
8. Energinio naudingumo klasė		-	
9. Pastato (patalpų) akustinio komforto sąlygų klasė		-	
10. Statinio atsparumo ugniai laipsnis		-	
11. Kiti papildomi pastato rodikliai		-	
Paslaugų pastato stoginė - unikalus nr.:1095-8029-7720 (žymėjimas plane – 69H1g)			
1. Pastato paskirties rodikliai (gamybos, kitos planuojamos ūkinės veiklos, paslaugų apimtis, butų, vietų, lovų, bendras ir aptarnaujamų žmonių skaičius, kiti rodikliai).			<i>5.2.4. kiti inžineriniai statiniai</i>
2. Pastato bendrasis plotas.*	m ²	-	<i>Esamas. Išlieka nepakitęs, pagal Nekilnojamojo Turto registro centrinio duomenų banko išrašą nėra priskirtas bendrasis plotas.</i>
3. Pastato pagrindinis plotas. *	m ²	-	<i>Esamas. Išlieka nepakitęs, pagal Nekilnojamojo Turto registro centrinio duomenų banko išrašą nėra priskirtas bendrasis plotas.</i>
4. Pastato tūris.*	m ³	-	<i>Paliekama esamas, statinio gabaritai nekeičiami.</i>
5. Aukštų skaičius.*	vnt.	-	<i>Paliekama esamas, statinio gabaritai nekeičiami.</i>
6. Pastato aukštis. *	m	-	<i>Paliekama esamas, statinio gabaritai nekeičiami.</i>
7. Butų skaičius (gyvenamajame name), iš jų:	vnt.	-	
7.1. 1 kambario	vnt.	-	
7.2. 2 ir daugiau kambarių	vnt.	-	

2019/OSLO G. 1/KR-TP	LAPAS	LAPŲ

Pavadinimas	Mato vienetas	Kiekis	Pastabos
8. Energinio naudingumo klasė		-	
9. Pastato (patalpų) akustinio komforto sąlygų klasė		-	
10. Statinio atsparumo ugniai laipsnis		-	
11. Kiti papildomi pastato rodikliai		-	
Nemotorinio transporto dirbtuvės - unikalus nr.:1095-8029-7141 (žymėjimas plane – 16Š1g)			
1. Pastato paskirties rodikliai (gamybos, kitos planuojamos ūkinės veiklos, paslaugų apimtis, butų, vietų, lovų, bendras ir aptarnaujamų žmonių skaičius, kiti rodikliai).			<i>7.4. paslaugų paskirties pastatai</i>
2. Pastato bendrasis plotas.*	m ²	585,85	
3. Pastato pagrindinis plotas. *	m ²	585,85	
4. Pastato tūris.*	m ³	1563	
5. Aukštų skaičius.*	vnt.	-	<i>Paliekama esamas</i>
6. Pastato aukštis. *	m	-	<i>Paliekama esamas</i>
7. Butų skaičius (gyvenamajame name), iš jų:	vnt.	-	
7.1. 1 kambario	vnt.	-	
7.2. 2 ir daugiau kambarių	vnt.	-	
8. Energinio naudingumo klasė		-	<i>Paliekama esama</i>
9. Pastato (patalpų) akustinio komforto sąlygų klasė		-	<i>Paliekama esama</i>
10. Statinio atsparumo ugniai laipsnis		-	<i>Paliekama esamas</i>
11. Kiti papildomi pastato rodikliai		-	
Nemotorinio transporto dirbtuvės - unikalus nr.:1095-8029-7209 (žymėjimas plane – 18Š1g)			
1. Pastato paskirties rodikliai (gamybos, kitos planuojamos ūkinės veiklos, paslaugų apimtis, butų, vietų, lovų, bendras ir aptarnaujamų žmonių skaičius, kiti rodikliai).			<i>7.4. paslaugų paskirties pastatai</i>
2. Pastato bendrasis plotas.*	m ²	585,85	
3. Pastato pagrindinis plotas. *	m ²	585,85	
4. Pastato tūris.*	m ³	1563	
5. Aukštų skaičius.*	vnt.	-	<i>Paliekama esamas</i>
6. Pastato aukštis. *	m	-	<i>Paliekama esamas</i>
7. Butų skaičius (gyvenamajame name), iš jų:	vnt.	-	
7.1. 1 kambario	vnt.	-	
7.2. 2 ir daugiau kambarių	vnt.	-	
8. Energinio naudingumo klasė		-	<i>Paliekama esama</i>
9. Pastato (patalpų) akustinio komforto sąlygų klasė		-	<i>Paliekama esama</i>
10. Statinio atsparumo ugniai laipsnis		-	<i>Paliekama esamas</i>
11. Kiti papildomi pastato rodikliai		-	

2019/OSLO G. 1/KR-TP	LAPAS	LAPŲ

Pavadinimas	Mato vienetas	Kiekis	Pastabos
Nemotorinio transporto dirbtuvės - unikalus nr.:1095-8029-7222 (žymėjimas plane – 20Š1g)			
1. Pastato paskirties rodikliai (gamybos, kitos planuojamos ūkinės veiklos, paslaugų apimtis, butų, vietų, lovų, bendras ir aptarnaujamų žmonių skaičius, kiti rodikliai).			7.4. paslaugų paskirties pastatai
2. Pastato bendrasis plotas.*	m ²	585,85	
3. Pastato pagrindinis plotas. *	m ²	585,85	
4. Pastato tūris.*	m ³	1563	
5. Aukštų skaičius.*	vnt.	-	Paliekama esamas
6. Pastato aukštis. *	m	-	Paliekama esamas
7. Butų skaičius (gyvenamajame name), iš jų:	vnt.	-	
7.1. 1 kambario	vnt.	-	
7.2. 2 ir daugiau kambarių	vnt.	-	
8. Energinio naudingumo klasė		-	Paliekama esama
9. Pastato (patalpų) akustinio komforto sąlygų klasė		-	Paliekama esama
10. Statinio atsparumo ugniai laipsnis		-	Paliekama esamas
11. Kiti papildomi pastato rodikliai		-	
Nemotorinio transporto dirbtuvės - unikalus nr.:1095-8029-7241 (žymėjimas plane – 22Š1g)			
1. Pastato paskirties rodikliai (gamybos, kitos planuojamos ūkinės veiklos, paslaugų apimtis, butų, vietų, lovų, bendras ir aptarnaujamų žmonių skaičius, kiti rodikliai).			7.4. paslaugų paskirties pastatai
2. Pastato bendrasis plotas.*	m ²	585,85	
3. Pastato pagrindinis plotas. *	m ²	585,85	
4. Pastato tūris.*	m ³	1563	
5. Aukštų skaičius.*	vnt.	-	Paliekama esamas
6. Pastato aukštis. *	m	-	Paliekama esamas
7. Butų skaičius (gyvenamajame name), iš jų:	vnt.	-	
7.1. 1 kambario	vnt.	-	
7.2. 2 ir daugiau kambarių	vnt.	-	
8. Energinio naudingumo klasė		-	Paliekama esama
9. Pastato (patalpų) akustinio komforto sąlygų klasė		-	Paliekama esama
10. Statinio atsparumo ugniai laipsnis		-	Paliekama esamas
11. Kiti papildomi pastato rodikliai		-	
Nemotorinio transporto dirbtuvės - unikalus nr.:1095-8029-7263 (žymėjimas plane – 24Š1g)			
1. Pastato paskirties rodikliai (gamybos, kitos planuojamos ūkinės veiklos, paslaugų apimtis, butų, vietų, lovų, bendras ir aptarnaujamų žmonių skaičius, kiti rodikliai).			7.4. paslaugų paskirties pastatai
2. Pastato bendrasis plotas.*	m ²	585,85	

2019/OSLO G. 1/KR-TP	LAPAS	LAPŲ

Pavadinimas	Mato vienetas	Kiekis	Pastabos
3. Pastato pagrindinis plotas. *	m ²	585,85	
4. Pastato tūris. *	m ³	1563	
5. Aukštų skaičius.*	vnt.	-	<i>Paliekama esamas</i>
6. Pastato aukštis. *	m	-	<i>Paliekama esamas</i>
7. Butų skaičius (gyvenamajame name), iš jų:	vnt.	-	
7.1. 1 kambario	vnt.	-	
7.2. 2 ir daugiau kambarių	vnt.	-	
8. Energinio naudingumo klasė		-	<i>Paliekama esama</i>
9. Pastato (patalpų) akustinio komforto sąlygų klasė		-	<i>Paliekama esama</i>
10. Statinio atsparumo ugniai laipsnis		-	<i>Paliekama esamas</i>
11. Kiti papildomi pastato rodikliai		-	
Paslaugų pastato stoginė - unikalus nr.:1095-8029-7274 (žymėjimas plane – 25Š1g)			
1. Pastato paskirties rodikliai (gamybos, kitos planuojamos ūkinės veiklos, paslaugų apimtis, butų, vietų, lovų, bendras ir aptarnaujamų žmonių skaičius, kiti rodikliai).			<i>5.2.4. kiti inžineriniai statiniai</i>
2. Pastato bendrasis plotas.*	m ²	-	<i>Esamas. Išlieka nepakitęs, pagal Nekilnojamojo Turto registro centrinio duomenų banko išrašą nėra priskirtas bendrasis plotas.</i>
3. Pastato pagrindinis plotas. *	m ²	-	<i>Esamas. Išlieka nepakitęs, pagal Nekilnojamojo Turto registro centrinio duomenų banko išrašą nėra priskirtas bendrasis plotas.</i>
4. Pastato tūris.*	m ³	-	<i>Paliekama esamas, statinio gabaritai nekeičiami.</i>
5. Aukštų skaičius.*	vnt.	-	<i>Paliekama esamas, statinio gabaritai nekeičiami.</i>
6. Pastato aukštis. *	m	-	<i>Paliekama esamas, statinio gabaritai nekeičiami.</i>
7. Butų skaičius (gyvenamajame name), iš jų:	vnt.	-	
7.1. 1 kambario	vnt.	-	
7.2. 2 ir daugiau kambarių	vnt.	-	
8. Energinio naudingumo klasė		-	
9. Pastato (patalpų) akustinio komforto sąlygų klasė		-	
10. Statinio atsparumo ugniai laipsnis		-	
11. Kiti papildomi pastato rodikliai		-	
Paslaugų pastato stoginė - unikalus nr.:1095-8029-7285 (žymėjimas plane – 26Š1g)			
1. Pastato paskirties rodikliai (gamybos, kitos planuojamos ūkinės veiklos, paslaugų apimtis, butų, vietų, lovų, bendras ir aptarnaujamų žmonių skaičius, kiti rodikliai).			<i>5.2.4. kiti inžineriniai statiniai</i>

2019/OSLO G. 1/KR-TP	LAPAS	LAPŲ

Pavadinimas	Mato vienetas	Kiekis	Pastabos
2. Pastato bendrasis plotas.*	m ²	-	<i>Esamas. Išlieka nepakitęs, pagal Nekilnojamojo Turto registro centrinio duomenų banko išrašą nėra priskirtas bendrasis plotas.</i>
3. Pastato pagrindinis plotas. *	m ²	-	<i>Esamas. Išlieka nepakitęs, pagal Nekilnojamojo Turto registro centrinio duomenų banko išrašą nėra priskirtas bendrasis plotas.</i>
4. Pastato tūris.*	m ³	-	<i>Paliekama esamas, statinio gabaritai nekeičiami.</i>
5. Aukštų skaičius.*	vnt.	-	<i>Paliekama esamas, statinio gabaritai nekeičiami.</i>
6. Pastato aukštis. *	m	-	<i>Paliekama esamas, statinio gabaritai nekeičiami.</i>
7. Butų skaičius (gyvenamajame name), iš jų:	vnt.	-	
7.1. 1 kambario	vnt.	-	
7.2. 2 ir daugiau kambarių	vnt.	-	
8. Energinio naudingumo klasė		-	
9. Pastato (patalpų) akustinio komforto sąlygų klasė		-	
10. Statinio atsparumo ugniai laipsnis		-	
11. Kiti papildomi pastato rodikliai		-	
Paslaugų pastato stoginė - unikalus nr.:1095-8029-7296 (žymėjimas plane – 27Š1g)			
1. Pastato paskirties rodikliai (gamybos, kitos planuojamos ūkinės veiklos, paslaugų apimtis, butų, vietų, lovų, bendras ir aptarnaujamų žmonių skaičius, kiti rodikliai).			<i>5.2.4. kiti inžineriniai statiniai</i>
2. Pastato bendrasis plotas.*	m ²	-	<i>Esamas. Išlieka nepakitęs, pagal Nekilnojamojo Turto registro centrinio duomenų banko išrašą nėra priskirtas bendrasis plotas.</i>
3. Pastato pagrindinis plotas. *	m ²	-	<i>Esamas. Išlieka nepakitęs, pagal Nekilnojamojo Turto registro centrinio duomenų banko išrašą nėra priskirtas bendrasis plotas.</i>
4. Pastato tūris.*	m ³	-	<i>Paliekama esamas, statinio gabaritai nekeičiami.</i>
5. Aukštų skaičius.*	vnt.	-	<i>Paliekama esamas, statinio gabaritai nekeičiami.</i>
6. Pastato aukštis. *	m	-	<i>Paliekama esamas, statinio gabaritai nekeičiami.</i>
7. Butų skaičius (gyvenamajame name), iš jų:	vnt.	-	
7.1. 1 kambario	vnt.	-	
7.2. 2 ir daugiau kambarių	vnt.	-	

2019/OSLO G. 1/KR-TP	LAPAS	LAPŲ

Pavadinimas	Mato vienetas	Kiekis	Pastabos
8. Energinio naudingumo klasė		-	
9. Pastato (patalpų) akustinio komforto sąlygų klasė		-	
10. Statinio atsparumo ugniai laipsnis		-	
11. Kiti papildomi pastato rodikliai		-	
Nemotorinio transporto dirbtuvės - unikalus nr.:1095-8029-7309 (žymėjimas plane – 28Š1g)			
1. Pastato paskirties rodikliai (gamybos, kitos planuojamos ūkinės veiklos, paslaugų apimtis, butų, vietų, lovų, bendras ir aptarnaujamų žmonių skaičius, kiti rodikliai).			7.4. paslaugų paskirties pastatai
2. Pastato bendrasis plotas.*	m ²	585,85	
3. Pastato pagrindinis plotas. *	m ²	585,85	
4. Pastato tūris.*	m ³	1563	
5. Aukštų skaičius.*	vnt.	-	Paliekama esamas
6. Pastato aukštis. *	m	-	Paliekama esamas
7. Butų skaičius (gyvenamajame name), iš jų:	vnt.	-	
7.1. 1 kambario	vnt.	-	
7.2. 2 ir daugiau kambarių	vnt.	-	
8. Energinio naudingumo klasė		-	Paliekama esama
9. Pastato (patalpų) akustinio komforto sąlygų klasė		-	Paliekama esama
10. Statinio atsparumo ugniai laipsnis		-	Paliekama esamas
11. Kiti papildomi pastato rodikliai		-	
Nemotorinio transporto dirbtuvės - unikalus nr.:1095-8029-7310 (žymėjimas plane – 29Š1g)			
1. Pastato paskirties rodikliai (gamybos, kitos planuojamos ūkinės veiklos, paslaugų apimtis, butų, vietų, lovų, bendras ir aptarnaujamų žmonių skaičius, kiti rodikliai).			7.4. paslaugų paskirties pastatai
2. Pastato bendrasis plotas.*	m ²	585,85	
3. Pastato pagrindinis plotas. *	m ²	585,85	
4. Pastato tūris.*	m ³	1563	
5. Aukštų skaičius.*	vnt.	-	Paliekama esamas
6. Pastato aukštis. *	m	-	Paliekama esamas
7. Butų skaičius (gyvenamajame name), iš jų:	vnt.	-	
7.1. 1 kambario	vnt.	-	
7.2. 2 ir daugiau kambarių	vnt.	-	
8. Energinio naudingumo klasė		-	Paliekama esama
9. Pastato (patalpų) akustinio komforto sąlygų klasė		-	Paliekama esama

2019/OSLO G. 1/KR-TP	LAPAS	LAPŲ

Pavadinimas	Mato vienetas	Kiekis	Pastabos
10. Statinio atsparumo ugniai laipsnis		-	<i>Paliekama esamas</i>
11. Kiti papildomi pastato rodikliai		-	
Nemotorinio transporto dirbtuvės - unikalus nr.:1095-8029-7324 (žymėjimas plane – 30Š1g)			
1. Pastato paskirties rodikliai (gamybos, kitos planuojamos ūkinės veiklos, paslaugų apimtis, butų, vietų, lovų, bendras ir aptarnaujamų žmonių skaičius, kiti rodikliai).			<i>7.4. paslaugų paskirties pastatai</i>
2. Pastato bendrasis plotas.*	m ²	585,85	
3. Pastato pagrindinis plotas. *	m ²	585,85	
4. Pastato tūris.*	m ³	1563	
5. Aukštų skaičius.*	vnt.	-	<i>Paliekama esamas</i>
6. Pastato aukštis. *	m	-	<i>Paliekama esamas</i>
7. Butų skaičius (gyvenamajame name), iš jų:	vnt.	-	
7.1. 1 kambario	vnt.	-	
7.2. 2 ir daugiau kambarių	vnt.	-	
8. Energinio naudingumo klasė		-	<i>Paliekama esama</i>
9. Pastato (patalpų) akustinio komforto sąlygų klasė		-	<i>Paliekama esama</i>
10. Statinio atsparumo ugniai laipsnis		-	<i>Paliekama esamas</i>
11. Kiti papildomi pastato rodikliai		-	
Nemotorinio transporto dirbtuvės - unikalus nr.:1095-8029-7641 (žymėjimas plane – 57Š1g)			
1. Pastato paskirties rodikliai (gamybos, kitos planuojamos ūkinės veiklos, paslaugų apimtis, butų, vietų, lovų, bendras ir aptarnaujamų žmonių skaičius, kiti rodikliai).			<i>7.4. paslaugų paskirties pastatai</i>
2. Pastato bendrasis plotas.*	m ²	1014,62	
3. Pastato pagrindinis plotas. *	m ²	1014,62	
4. Pastato tūris.*	m ³	2763	
5. Aukštų skaičius.*	vnt.	-	<i>Paliekama esamas</i>
6. Pastato aukštis. *	m	-	<i>Paliekama esamas</i>
7. Butų skaičius (gyvenamajame name), iš jų:	vnt.	-	
7.1. 1 kambario	vnt.	-	
7.2. 2 ir daugiau kambarių	vnt.	-	
8. Energinio naudingumo klasė		-	<i>Paliekama esama</i>
9. Pastato (patalpų) akustinio komforto sąlygų klasė		-	<i>Paliekama esama</i>
10. Statinio atsparumo ugniai laipsnis		-	<i>Paliekama esamas</i>
11. Kiti papildomi pastato rodikliai		-	
Nemotorinio transporto dirbtuvės - unikalus nr.:1095-8029-7652 (žymėjimas plane – 58Š1g)			
1. Pastato paskirties rodikliai (gamybos, kitos planuojamos ūkinės			<i>7.4. paslaugų paskirties</i>

2019/OSLO G. 1/KR-TP	LAPAS	LAPŲ

Pavadinimas	Mato vienetas	Kiekis	Pastabos
veiklos, paslaugų apimtis, butų, vietų, lovų, bendras ir aptarnaujamų žmonių skaičius, kiti rodikliai).			<i>pastatai</i>
2. Pastato bendrasis plotas.*	m ²	1014,62	
3. Pastato pagrindinis plotas. *	m ²	1014,62	
4. Pastato tūris.*	m ³	2763	
5. Aukštų skaičius.*	vnt.	-	<i>Paliekama esamas</i>
6. Pastato aukštis. *	m	-	<i>Paliekama esamas</i>
7. Butų skaičius (gyvenamajame name), iš jų:	vnt.	-	
7.1. 1 kambario	vnt.	-	
7.2. 2 ir daugiau kambarių	vnt.	-	
8. Energinio naudingumo klasė		-	<i>Paliekama esama</i>
9. Pastato (patalpų) akustinio komforto sąlygų klasė		-	<i>Paliekama esama</i>
10. Statinio atsparumo ugniai laipsnis		-	<i>Paliekama esamas</i>
11. Kiti papildomi pastato rodikliai		-	
Nemotorinio transporto dirbtuvės - unikalus nr.:1095-8029-7663 (žymėjimas plane – 59Š1g)			
1. Pastato paskirties rodikliai (gamybos, kitos planuojamos ūkinės veiklos, paslaugų apimtis, butų, vietų, lovų, bendras ir aptarnaujamų žmonių skaičius, kiti rodikliai).			<i>7.4. paslaugų paskirties pastatai</i>
2. Pastato bendrasis plotas.*	m ²	1014,62	
3. Pastato pagrindinis plotas. *	m ²	1014,62	
4. Pastato tūris.*	m ³	2763	
5. Aukštų skaičius.*	vnt.	-	<i>Paliekama esamas</i>
6. Pastato aukštis. *	m	-	<i>Paliekama esamas</i>
7. Butų skaičius (gyvenamajame name), iš jų:	vnt.	-	
7.1. 1 kambario	vnt.	-	
7.2. 2 ir daugiau kambarių	vnt.	-	
8. Energinio naudingumo klasė		-	<i>Paliekama esama</i>
9. Pastato (patalpų) akustinio komforto sąlygų klasė		-	<i>Paliekama esama</i>
10. Statinio atsparumo ugniai laipsnis		-	<i>Paliekama esamas</i>
11. Kiti papildomi pastato rodikliai		-	
Paslaugų pastato stoginė - unikalus nr.:1095-8029-7709 (Koridorius, praėjimas nuo 36 Š1g iki 59 Š1g)			
1. Pastato paskirties rodikliai (gamybos, kitos planuojamos ūkinės veiklos, paslaugų apimtis, butų, vietų, lovų, bendras ir aptarnaujamų žmonių skaičius, kiti rodikliai).			<i>5.2.4. kiti inžineriniai statiniai</i>
2. Pastato bendrasis plotas.*	m ²	-	<i>Esamas. Išlieka nepakitęs, pagal Nekilnojamojo Turto registro centrinio duomenų banko išrašą nėra priskirtas bendrasis plotas.</i>

2019/OSLO G. 1/KR-TP	LAPAS	LAPŲ

Pavadinimas	Mato vienetas	Kiekis	Pastabos
3. Pastato pagrindinis plotas. *	m ²	-	<i>Esamas. Išlieka nepakitęs, pagal Nekilnojamojo Turto registro centrinio duomenų banko išrašą nėra priskirtas bendrasis plotas.</i>
4. Pastato tūris.*	m ³	-	<i>Paliekama esamas, statinio gabaritai nekeičiami.</i>
5. Aukštų skaičius.*	vnt.	-	<i>Paliekama esamas, statinio gabaritai nekeičiami.</i>
6. Pastato aukštis. *	m	-	<i>Paliekama esamas, statinio gabaritai nekeičiami.</i>
7. Butų skaičius (gyvenamajame name), iš jų:	vnt.	-	
7.1. 1 kambario	vnt.	-	
7.2. 2 ir daugiau kambarių	vnt.	-	
8. Energinio naudingumo klasė		-	
9. Pastato (patalpų) akustinio komforto sąlygų klasė		-	
10. Statinio atsparumo ugniai laipsnis		-	
11. Kiti papildomi pastato rodikliai		-	
Prekybos pastato dirbtuvės - unikalus nr.:1095-8029-7674 (žymėjimas plane – 60Š1/g)			
1. Pastato paskirties rodikliai (gamybos, kitos planuojamos ūkinės veiklos, paslaugų apimtis, butų, vietų, lovų, bendras ir aptarnaujamų žmonių skaičius, kiti rodikliai).			7.17. pagalbinio ūkio paskirties pastatai
2. Pastato bendrasis plotas.*	m ²	-	<i>Paliekama esamas</i>
3. Pastato pagrindinis plotas. *	m ²	-	<i>Paliekama esamas</i>
4. Pastato tūris.*	m ³	-	<i>Paliekama esamas</i>
5. Aukštų skaičius.*	vnt.	-	<i>Paliekama esamas</i>
6. Pastato aukštis. *	m	-	<i>Paliekama esamas</i>
7. Butų skaičius (gyvenamajame name), iš jų:	vnt.	-	
7.1. 1 kambario	vnt.	-	
7.2. 2 ir daugiau kambarių	vnt.	-	
8. Energinio naudingumo klasė		-	<i>Paliekama esama</i>
9. Pastato (patalpų) akustinio komforto sąlygų klasė		-	<i>Paliekama esama</i>
10. Statinio atsparumo ugniai laipsnis		-	<i>Paliekama esamas</i>
11. Kiti papildomi pastato rodikliai		-	
Prekybos centras - unikalus nr.: 1095-8029-7016 (žymėjimas plane – 1E2p)			
1. Pastato paskirties rodikliai (gamybos, kitos planuojamos ūkinės veiklos, paslaugų apimtis, butų, vietų, lovų, bendras ir aptarnaujamų žmonių skaičius, kiti rodikliai).			5. Prekybos paskirties pastatai
2. Pastato bendrasis plotas.*	m ²	-	<i>Paliekama esamas</i>
3. Pastato pagrindinis plotas. *	m ²	-	<i>Paliekama esamas</i>
4. Pastato tūris.*	m ³	-	<i>Paliekama esamas</i>

2019/OSLO G. 1/KR-TP	LAPAS	LAPŲ

Pavadinimas	Mato vienetas	Kiekis	Pastabos
5. Aukštų skaičius.*	vnt.	-	<i>Paliekama esamas</i>
6. Pastato aukštis. *	m	-	<i>Paliekama esamas</i>
7. Butų skaičius (gyvenamajame name), iš jų:	vnt.	-	
7.1. 1 kambario	vnt.	-	
7.2. 2 ir daugiau kambarių	vnt.	-	
8. Energinio naudingumo klasė		-	<i>Paliekama esama</i>
9. Pastato (patalpų) akustinio komforto sąlygų klasė		-	<i>Paliekama esama</i>
10. Statinio atsparumo ugniai laipsnis		-	<i>Paliekama esamas</i>
11. Kiti papildomi pastato rodikliai		-	
Prekių rūšiavimo pastatas su paslaugų patalpomis - unikalus nr.: 1095-8029-7030 (žymėjimas plane – 3H1p)			
1. Pastato paskirties rodikliai (gamybos, kitos planuojamos ūkinės veiklos, paslaugų apimtis, butų, vietų, lovų, bendras ir aptarnaujamų žmonių skaičius, kiti rodikliai).			7.22. kitos paskirties pastatai
2. Pastato bendrasis plotas.*	m ²	-	<i>Paliekama esamas</i>
3. Pastato pagrindinis plotas. *	m ²	-	<i>Paliekama esamas</i>
4. Pastato tūris.*	m ³	-	<i>Paliekama esamas</i>
5. Aukštų skaičius.*	vnt.	-	<i>Paliekama esamas</i>
6. Pastato aukštis. *	m	-	<i>Paliekama esamas</i>
7. Butų skaičius (gyvenamajame name), iš jų:	vnt.	-	
7.1. 1 kambario	vnt.	-	
7.2. 2 ir daugiau kambarių	vnt.	-	
8. Energinio naudingumo klasė		-	<i>Paliekama esama</i>
9. Pastato (patalpų) akustinio komforto sąlygų klasė		-	<i>Paliekama esama</i>
10. Statinio atsparumo ugniai laipsnis		-	<i>Paliekama esamas</i>
11. Kiti papildomi pastato rodikliai		-	
III SKYRIUS SUSISIEKIMO KOMUNIKACIJOS			
1. Keliai (valstybinės ir vietinės reikšmės):			
1.1. kelio kategorija		-	
1.2. kelio ilgis*	km	-	
1.3. kelio juostos plotis	m	-	
1.4. eismo juostų skaičius	vnt.	-	
1.5. eismo juostos plotis	m	-	
1.7. tilto, viaduko ar estakados ilgis	m	-	
2. Geležinkeliai:			
2.1. kategorija		-	
2.2. ilgis*	km	-	
2.3. apsaugos zonos plotis	m	-	
3. Gatvės:			
		-	

2019/OSLO G. 1/KR-TP	LAPAS	LAPŲ

Pavadinimas	Mato vienetas	Kiekis	Pastabos
3.1. kategorija		-	
3.2. ilgis*	km	-	
3.3. važiuojamosios dalies plotis	m	-	
3.4. eismo juostų skaičius	m	-	
3.5. eismo juostos plotis	m	-	
IV SKYRIUS INŽINERINIAI TINKLAI (Nurodomas kiekvienos paskirties inžinerinių tinklų pavadinimas ir rodikliai)			
4. inžinerinių tinklų ilgis*	m	-	
5. vamzdžio skersmuo (tik vamzdynams)	mm	-	
6. elektros tinklų laidininkų skaičius ir skerspjūvis	vnt.; mm ²	-	
7. elektroninio ryšio laidininkų porų skaičius ir skerspjūvis	vnt.; mm ²	-	
V SKYRIUS KITI STATINIAI			

* Žvaigždute pažymėti rodikliai apskaičiuojami vadovaujantis Nekilnojamojo turto kadastrinių matavimų ir kadastro duomenų surinkimo taisyklėmis, kurias tvirtina Lietuvos Respublikos žemės ūkio ministras. Baigus statybą ir atlikus kadastrinius matavimus šie rodikliai gali turėti neesminių nukrypimų [5.39].

Statinio projekto vadovas:

Rokas Mazuronis
architekto kvalifikacijos atestatas Nr. A1732
2019 m.

Statytojas:

UAB „SKR BALTIC“
2019 m.

2019/OSLO G. 1/KR-TP	LAPAS	LAPŲ

AIŠKINAMASIS RAŠTAS

4.1. Projekto rengimo pagrindas

Projektas atliktas vadovaujantis Lietuvos Respublikoje galiojančiais statybos tvarkomaisiais ir norminiais reglamentais bei taisyklėmis.

4.1.1. Projekto rengimo dokumentai:

- NT registro centrinio duomenų banko išrašai: Reg. Nr. 44/1514924 (Žemės sklypas su statiniais);
- Statinių išdėstymo planas;
- Topografinė nuotrauka;
- Kadastrinė byla;

4.1.2. Privalomųjų Techninio projekto rengimo dokumentų bei pagrindinių normatyvinių statybos techninių dokumentų, kuriais vadovaujantis parengtas Techninis projektas sąrašas:

LR ĮSTATYMAI	
ŽIN., 1996, NR. 32-788; 2001, NR. 101-3597	LIETUVOS RESPUBLIKOS STATYBOS ĮSTATYMAS
STATYBOS TECHNINIAI REGLAMENTAI	
STR 1.01.05:2007	NORMATYVINIAI STATYBOS TECHNINIAI DOKUMENTAI
STR 1.01.03:2017	STATINIŲ KLASIFIKAVIMAS
STR 1.01.08:2002	STATINIO STATYBOS RŪŠYS
STR 1.03.01:2016	STATYBINIAI TYRIMAI. STATINIO AVARIJA
STR 1.04.04:2017	STATINIO PROJEKTAVIMAS, PROJEKTO EKSPERTIZĖ
STR 1.05.01:2017	STATYBĄ LEIDŽIANTYS DOKUMENTAI. STATYBOS UŽBAIGIMAS. STATYBOS SUSTABDYMAS. SAVAVALIŠKOS STATYBOS PADARINIŲ ŠALINIMAS. STATYBOS PAGAL NETEISĖTAI IŠDUOTĄ STATYBĄ LEIDŽIANTĮ DOKUMENTĄ PADARINIŲ ŠALINIMAS
STR 1.12.06:2002	STATINIO NAUDOJIMO PASKIRTIS IR GYVAVIMO TRUKMĖ
LIETUVOS STANDARTAI	
LST1516:2015	STATINIO PROJEKTAS. BENDRIEJI ĮFORMINIMO REIKALAVIMAI

ATEST.NR.	 ARCHITEKTŲ GILDIA <small>www.architektugildija.lt, I/K 300935676, S. Moniškios g.10-7, Vilnius, tel.:868430306</small>				Pagalbinio ūkio, gamybos ir pramonės paskirties pastatų, kitų inžinerinių statinių paskirties statinio, keičiant statinių paskirtį į paslaugų, garažų, kitos paskirties pastatų, kitos paskirties inžinerinių statinių, Oslo g. 1, Vilniuje, kapitalinio remonto projektas		
	A 1732	PV	R. MAZURONIS	2019	AIŠKINAMASIS RAŠTAS	LAI DA	
	A 1732	PDV	R. MAZURONIS	2019		0	
	A 1732	ARCH.	R. MAZURONIS	2019			
	UAB „SKR BALTIC“				2019/OSLO G. 1/KR-TP	LAPAS LAPŲ	

4.2. Bendroji informacija

Šio **projekto tikslas** – Pagalbinio ūkio, gamybos ir pramonės paskirties pastatų, kitų inžinerinių statinių paskirties statinio paskirties keitimas į paslaugų, garažų, kitos paskirties pastatų, kitos paskirties inžinerinių statinių, atliekant kapitalinį remontą.

Pagalbinio ūkio pastatuose, kurių paskirtis bus keičiama į paslaugų paskirtį (7.4) numatoma įrengti nemotorinių transporto priemonių remonto dirbtuves. Kitus pagalbinio ūkio paskirties pastatus – šiltnamius numatoma pertvarkyti į kitos paskirties inžinerinius statinius, paslaugų pastato stogines, prekybos pastato stogines.

Esama gamybos ir pramonės paskirties pastato – cheminio cecho paskirtis keičiama į paslaugų paskirties pastatą, neatliekant statybos darbų. Pastatų 12H1/p, 13H1/p paskirtis keičiama į kitos paskirties pastatų paskirtį.

Taip pat koreguojami kai kurių statinių pavadinimai.

Tikslus visų statinių sąrašas su esamomis ir būsimomis paskirtimis pateikiamas 4.5. skyriuje (statinių sąrašas)

Statytojas:	UAB „SKR BALTIC“
Projektuotojas:	UAB "Architektų gildija", Įmonės kodas 300935676
Projekto vadovas:	R. Mazuronis, kvalifikacijos atestato nr. A 1732
Kategorija:	Neypatingasis
Projekto rūšis:	Kapitalinio remonto projektas keičiant paskirtį

4.3. Statinių vieta

Žemės sklypo teisinės registracijos Nekilnojamojo turto registre dokumentai:
-NT registro centrinio duomenų banko išrašas, 2019-04-08, Reg. nr. 44/1514924.

Sklypo adresas:	Vilnius, Oslo g. 1
Sklypo unikalus numeris:	4400-2356-7782
Sklypo kadastrinis numeris:	0101/0068:2200 Vilniaus m.k.v.
Nuosavybė (sklypo):	LIETUVOS RESPUBLIKA
Sklypo plotas:	82 699 m ²
Pagrindinė naudojimo paskirtis:	Kita
Naudojimo būdas:	Komercinės paskirties objektų teritorijos
Sklypo užstatymo plotas (įvertinus aikštelių rekonstravimo projektą, t. y. neskaičiuojant aikštelės užstatymo)	34318,04 m ²
Sklypo užstatymo tankumas (įvertinus aikštelių rekonstravimo projektą):	41,50 %
Sklypo užstatymo intensyvumas:	17,24 %
Statiniais užimta sklypo dalis	61,91 %

2019/OSLO G. 1/KR-TP	LAPAS	LAPŲ

4.4. Eamos būklės įvertinimas

Remontuojamų statinių vidutinis fizinis nusidėvėjimas apie 44%. Aprudijusios metalinės konstrukcijos, stiklų rėmai, dalinai sunykę stikliniai elementai. Būklė patenkinama, tinkamai atnaujinus statiniai gali būti naudojami pagal numatomą paskirtį.

Numatomų remontuoti objektų fotofiksacija:



4.5. Statinių sąrašas

Statinių naudojimo paskirtis nustatoma pagal STR 1.01.03:2017 „Statinių klasifikavimas“:

	Statinio aprašymas	Būsimas pavadinimas	Esama paskirtis	Būsima paskirtis	Pagrindinis/priklausinys	Pastabos
1	Pastatas – pagalbinis pastatas unikalus nr.: 1095-8029-7030 (žymėjimas plane - 3H1p)	Prekių rūšiavimo pastatas su paslaugų patalpomis	7.22. kitos paskirties pastatai	7.22. kitos paskirties pastatai	Priklausinys statiniui unik. nr.: 1095-8029-7096 žymėjimas plane – 9P1/p	Jokie darbai neatliekami. Pastato paskirtis nekeičiama. Keičiamas pavadinimas.
2	Pastatas – garažas unikalus nr.: 1095-5013-6079 (žymėjimas plane - 7G1t)	Garažas	7.7. garažų paskirties pastatai	7.7. garažų paskirties pastatai	Priklausinys statiniui unik. nr.: 1095-8029-7096 žymėjimas plane – 9P1/p	Jokie darbai neatliekami. Pastato paskirtis nekeičiama. Pavadinimas nekeičiamas.
3	Pastatas – būdinčio pastatas unikalus nr.:1095-8029-7109 (žymėjimas plane - 10H1p)	Būdinčio pastatas	7. Negyvenamieji pastatai	7. Negyvenamieji pastatai	Priklausinys statiniui unik. nr.: 1095-8029-7096 žymėjimas plane – 9P1/p	Jokie darbai neatliekami. Pastato paskirtis nekeičiama. Pavadinimas nekeičiamas.
4	Pastatas – šiltnamio unikalus nr.:1095-8029-7196 (žymėjimas plane - 17Š1g)	Paslaugų pastato stoginė	7.17. pagalbinio ūkio paskirties pastatai	5.2.4. kiti inžineriniai statiniai	Priklausinys statiniui unik. nr.: 1095-8029-7096 žymėjimas plane – 9P1/p	Atliekami remonto darbai. Keičiama pastato paskirtis. Keičiamas pavadinimas.

	Statinio aprašymas	Būsimas pavadinimas	Esama paskirtis	Būsima paskirtis	Pagrindinis/priklausinys	Pastabos
5	Pastatas – šiltnamis unikalus nr.:1095-8029-7210 (žymėjimas plane - 19Š1g)	Paslaugų pastato stoginė	7.17. pagalbinio ūkio paskirties pastatai	5.2.4. kiti inžineriniai statiniai	Priklausinys statiniui unik. nr.: 1095-8029-7096 žymėjimas plane – 9P1/p	Atliekami remonto darbai. Keičiama pastato paskirtis. Keičiamas pavadinimas.
6	Pastatas – pagalbinis pastatas unikalus nr.:1095-8029-7020 (žymėjimas plane – 2H1/p)	Prekių rūšiavimo pastatas su paslaugų patalpomis	7.22. kitos paskirties pastatai	7.22. kitos paskirties pastatai	Priklausinys statiniui unik. nr.: 1095-8029-7096 žymėjimas plane – 9P1/p	Jokie darbai neatliekami. Pastato paskirtis nekeičiama. Keičiamas pavadinimas.
7	Pastatas – šiltnamis unikalus nr.:1095-8029-7230 (žymėjimas plane - 21Š1g)	Paslaugų pastato stoginė	7.17. pagalbinio ūkio paskirties pastatai	5.2.4. kiti inžineriniai statiniai	Priklausinys statiniui unik. nr.: 1095-8029-7096 žymėjimas plane – 9P1/p	Atliekami remonto darbai. Keičiama pastato paskirtis. Keičiamas pavadinimas.
8	Pastatas – šiltnamis unikalus nr.:1095-8029-7252 (žymėjimas plane - 23Š1g)	Paslaugų pastato stoginė	7.17. pagalbinio ūkio paskirties pastatai	5.2.4. kiti inžineriniai statiniai	Priklausinys statiniui unik. nr.: 1095-8029-7096 žymėjimas plane – 9P1/p	Atliekami remonto darbai. Keičiama pastato paskirtis. Keičiamas pavadinimas.
9	Pastatas – cheminis cechas unikalus nr.:1095-8029-7096 (žymėjimas plane – 9P1/p)	Paslaugų pastatas	7.8. gamybos, pramonės paskirties pastatai	7.4. paslaugų paskirties pastatai	Pagrindinis	Atliekami remonto darbai. Keičiama pastato paskirtis. Keičiamas pavadinimas.
10	Pastatas – šiluminis mazgas unikalus nr.:1095-8029-7118 (žymėjimas plane – 11H1/p)	Prekių rūšiavimo pastatas	7.22. kitos paskirties pastatai	7.22. kitos paskirties pastatai	Priklausinys statiniui unik. nr.: 1095-8029-7096 žymėjimas plane – 9P1/p	Jokie darbai neatliekami. Pastato paskirtis nekeičiama. Keičiamas pavadinimas.
11	Pastatas – katilinė unikalus nr.:1095-8029-7185 (žymėjimas plane – 15H1/ž)	Garažas	7.17. pagalbinio ūkio paskirties pastatai	7.17. pagalbinio ūkio paskirties pastatai	Priklausinys statiniui unik. nr.: 1095-8029-7016 žymėjimas plane - 1E2p	Jokie darbai neatliekami. Pastato paskirtis nekeičiama. Keičiamas pavadinimas.
12	Pastatas – šiltnamis unikalus nr.:1095-8029-7430 (žymėjimas plane – 36Š1/g)	Prekybos pastato stoginė	7.17. pagalbinio ūkio paskirties pastatai	5.2.4. kiti inžineriniai statiniai	Priklausinys statiniui unik. nr.: 1095-8029-7016 žymėjimas plane - 1E2p	Atliekami remonto darbai. Keičiama pastato paskirtis. Keičiamas pavadinimas.
13	Pastatas – šiltnamis unikalus nr.:1095-8029-7441 (žymėjimas plane – 37Š1/g)	Nemotorinio transporto dirbtuvės	7.17. pagalbinio ūkio paskirties pastatai	7.4. paslaugų paskirties pastatai	Priklausinys statiniui unik. nr.: 1095-8029-7016 žymėjimas plane - 1E2p	Atliekami remonto darbai. Keičiama pastato paskirtis. Keičiamas pavadinimas.
14	Pastatas – šiltnamis unikalus nr.:1095-8029-7452 (žymėjimas plane –	Nemotorinio transporto dirbtuvės	7.17. pagalbinio ūkio paskirties pastatai	7.4. paslaugų paskirties pastatai	Priklausinys statiniui unik. nr.: 1095-8029-7016	Atliekami remonto darbai. Keičiama pastato paskir-

	Statinio aprašymas	Būsimas pavadinimas	Esama paskirtis	Būsima paskirtis	Pagrindinis/priklausinys	Pastabos
	38Š1/g)				žymėjimas plane - 1E2p	tis. Keičiamas pavadinimas.
15	Pastatas – šiltnamis unikalus nr.:1095-8029-7463 (žymėjimas plane – 39Š1/g)	Prekybos pastato stoginė	7.17. pagalbinio ūkio paskirties pastatai	5.2.4. kiti inžineriniai statiniai	Priklausinys statiniui unik. nr.: 1095-8029-7016 žymėjimas plane - 1E2p	Atliekami remonto darbai. Keičiama pastato paskirtis. Keičiamas pavadinimas.
16	Pastatas – šiltnamis unikalus nr.:1095-8029-7474 (žymėjimas plane – 40Š1/g)	Nemotorinio transporto dirbtuvės	7.17. pagalbinio ūkio paskirties pastatai	7.4. paslaugų paskirties pastatai	Priklausinys statiniui unik. nr.: 1095-8029-7016 žymėjimas plane - 1E2p	Atliekami remonto darbai. Keičiama pastato paskirtis. Keičiamas pavadinimas.
17	Pastatas – šiltnamis unikalus nr.:1095-8029-7485 (žymėjimas plane – 41Š1/g)	Nemotorinio transporto dirbtuvės	7.17. pagalbinio ūkio paskirties pastatai	7.4. paslaugų paskirties pastatai	Priklausinys statiniui unik. nr.: 1095-8029-7016 žymėjimas plane - 1E2p	Atliekami remonto darbai. Keičiama pastato paskirtis. Keičiamas pavadinimas.
18	Pastatas – šiltnamis unikalus nr.:1095-8029-7496 (žymėjimas plane – 42Š1/g)	Prekybos pastato stoginė	7.17. pagalbinio ūkio paskirties pastatai	5.2.4. kiti inžineriniai statiniai	Priklausinys statiniui unik. nr.: 1095-8029-7016 žymėjimas plane - 1E2p	Atliekami remonto darbai. Keičiama pastato paskirtis. Keičiamas pavadinimas.
19	Pastatas – šiltnamis unikalus nr.:1095-8029-7509 (žymėjimas plane – 43Š1/g)	Nemotorinio transporto dirbtuvės	7.17. pagalbinio ūkio paskirties pastatai	7.4. paslaugų paskirties pastatai	Priklausinys statiniui unik. nr.: 1095-8029-7016 žymėjimas plane - 1E2p	Atliekami remonto darbai. Keičiama pastato paskirtis. Keičiamas pavadinimas.
20	Pastatas – šiltnamis unikalus nr.:1095-8029-7514 (žymėjimas plane – 44Š1/g)	Nemotorinio transporto dirbtuvės	7.17. pagalbinio ūkio paskirties pastatai	7.4. paslaugų paskirties pastatai	Priklausinys statiniui unik. nr.: 1095-8029-7016 žymėjimas plane - 1E2p	Atliekami remonto darbai. Keičiama pastato paskirtis. Keičiamas pavadinimas.
21	Pastatas – šiltnamis unikalus nr.:1095-8029-7528 (žymėjimas plane – 45Š1/g)	Nemotorinio transporto dirbtuvės	7.17. pagalbinio ūkio paskirties pastatai	7.4. paslaugų paskirties pastatai	Priklausinys statiniui unik. nr.: 1095-8029-7016 žymėjimas plane - 1E2p	Atliekami remonto darbai. Keičiama pastato paskirtis. Keičiamas pavadinimas.
22	Pastatas – šiltnamis unikalus nr.:1095-8029-7530 (žymėjimas plane – 46Š1/g)	Nemotorinio transporto dirbtuvės	7.17. pagalbinio ūkio paskirties pastatai	7.4. paslaugų paskirties pastatai	Priklausinys statiniui unik. nr.: 1095-8029-7016 žymėjimas plane - 1E2p	Atliekami remonto darbai. Keičiama pastato paskirtis. Keičiamas pavadinimas.
23	Pastatas – garažas unikalus nr.:1095-8029-7685 (žymėjimas plane – 61G1/b)	Garažas	7.7. garažų paskirties pastatai	7.7. garažų paskirties pastatai	Priklausinys statiniui unik. nr.: 1095-8029-7016 žymėjimas plane - 1E2p	Jokie darbai neatliekami. Pastato paskirtis nekeičiama. Pavadinimas nekeičiamas.

	Statinio aprašymas	Būsimas pavadinimas	Esama paskirtis	Būsima paskirtis	Pagrindinis/priklausinys	Pastabos
24	Pastatas – transformatorinė unikalus nr.:1095-8029-7152 (žymėjimas plane – 12H1p)	Prekių rūšiavimo pastatas su paslaugų patalpomis	7.17. pagalbinio ūkio paskirties pastatai	7.22. kitos paskirties pastatai (prekių rūšiavimo pastatai)	Priklausinys statiniui unik. nr.: 1095-8029-7096 žymėjimas plane – 9P1/p	Jokie darbai neatliekami. Keičiama pastato paskirtis. Keičiamas pavadinimas.
25	Pastatas – transformatorinė unikalus nr.:1095-8029-7163 (žymėjimas plane – 13H1p)	Prekių rūšiavimo pastatas su paslaugų patalpomis	7.17. pagalbinio ūkio paskirties pastatai	7.22. kitos paskirties pastatai (prekių rūšiavimo pastatai)	Priklausinys statiniui unik. nr.: 1095-8029-7016 žymėjimas plane - 1E2p	Jokie darbai neatliekami. Keičiama pastato paskirtis. Keičiamas pavadinimas.
26	Pastatas –šiltnamis unikalus nr.:1095-8029-7330 (žymėjimas plane – 31Š1g)	Nemotorinio transporto dirbtuvės	7.17. pagalbinio ūkio paskirties pastatai	7.4. paslaugų paskirties pastatai	Priklausinys statiniui unik. nr.: 1095-8029-7016 žymėjimas plane - 1E2p	Atliekami remonto darbai. Keičiama pastato paskirtis. Keičiamas pavadinimas.
27	Pastatas –šiltnamis unikalus nr.:1095-8029-7341 (žymėjimas plane – 32Š1g)	Nemotorinio transporto dirbtuvės	7.17. pagalbinio ūkio paskirties pastatai	7.4. paslaugų paskirties pastatai	Priklausinys statiniui unik. nr.: 1095-8029-7016 žymėjimas plane - 1E2p	Atliekami remonto darbai. Keičiama pastato paskirtis. Keičiamas pavadinimas.
28	Pastatas –šiltnamis unikalus nr.:1095-8029-7352 (žymėjimas plane – 33Š1g)	Nemotorinio transporto dirbtuvės	7.17. pagalbinio ūkio paskirties pastatai	7.4. paslaugų paskirties pastatai	Priklausinys statiniui unik. nr.: 1095-8029-7016 žymėjimas plane - 1E2p	Atliekami remonto darbai. Keičiama pastato paskirtis. Keičiamas pavadinimas.
29	Pastatas –šiltnamis unikalus nr.:1095-8029-7363 (žymėjimas plane – 34Š1g)	Prekybos pastato stoginė	7.17. pagalbinio ūkio paskirties pastatai	5.2.4. kiti inžineriniai statiniai	Priklausinys statiniui unik. nr.: 1095-8029-7016 žymėjimas plane - 1E2p	Atliekami remonto darbai. Keičiama pastato paskirtis. Keičiamas pavadinimas.
30	Pastatas –šiltnamis unikalus nr.:1095-8029-7374 (žymėjimas plane – 35Š1g)	Prekybos pastato stoginė	7.17. pagalbinio ūkio paskirties pastatai	5.2.4. kiti inžineriniai statiniai	Priklausinys statiniui unik. nr.: 1095-8029-7016 žymėjimas plane - 1E2p	Atliekami remonto darbai. Keičiama pastato paskirtis. Keičiamas pavadinimas.
31	Pastatas –šiltnamis unikalus nr.:1095-8029-7541 (žymėjimas plane – 47Š1g)	Aikštelė	7.17. pagalbinio ūkio paskirties pastatai	5.2.4. kiti inžineriniai statiniai	Priklausinys statiniui unik. nr.: 1095-8029-7096 žymėjimas plane – 9P1/p.	Rekonstruojamas pagal atskirą projektą.
32	Pastatas –šiltnamis unikalus nr.:1095-8029-7552 (žymėjimas plane – 48Š1p)	Aikštelė	7.17. pagalbinio ūkio paskirties pastatai	5.2.4. kiti inžineriniai statiniai	Priklausinys statiniui unik. nr.: 1095-8029-7096 žymėjimas plane – 9P1/p.	Rekonstruojamas pagal atskirą projektą.
33	Pastatas –koridorius-praėjimas unikalus nr.:1095-8029-7720 (žymėjimas plane –	Paslaugų pastato stoginė	7.17. pagalbinio ūkio paskirties pastatai	5.2.4. kiti inžineriniai statiniai	Priklausinys statiniui unik. nr.: 1095-8029-7096 žymėjimas plane – 9P1/p	Atliekami remonto darbai. Keičiama pastato paskirtis. Keičiamas

	Statinio aprašymas	Būsimas pavadinimas	Esama paskirtis	Būsima paskirtis	Pagrindinis/priklausinys	Pastabos
	69H1g)					pavadinimas.
34	Pastatas –šiltnamis unikalus nr.:1095-8029-7141 (žymėjimas plane – 16Š1g)	Nemotorinio transporto dirbtuvės	7.17. pagalbinio ūkio paskirties pastatai	7.4. paslaugų paskirties pastatai	Priklausinys statiniui unik. nr.: 1095-8029-7096 žymėjimas plane – 9P1/p	Atliekami remonto darbai. Keičiama pastato paskirtis. Keičiamas pavadinimas.
35	Pastatas –šiltnamis unikalus nr.:1095-8029-7209 (žymėjimas plane – 18Š1g)	Nemotorinio transporto dirbtuvės	7.17. pagalbinio ūkio paskirties pastatai	7.4. paslaugų paskirties pastatai	Priklausinys statiniui unik. nr.: 1095-8029-7096 žymėjimas plane – 9P1/p	Atliekami remonto darbai. Keičiama pastato paskirtis. Keičiamas pavadinimas.
36	Pastatas –šiltnamis unikalus nr.:1095-8029-7222 (žymėjimas plane – 20Š1g)	Nemotorinio transporto dirbtuvės	7.17. pagalbinio ūkio paskirties pastatai	7.4. paslaugų paskirties pastatai	Priklausinys statiniui unik. nr.: 1095-8029-7096 žymėjimas plane – 9P1/p	Atliekami remonto darbai. Keičiama pastato paskirtis. Keičiamas pavadinimas.
37	Pastatas –šiltnamis unikalus nr.:1095-8029-7241 (žymėjimas plane – 22Š1g)	Nemotorinio transporto dirbtuvės	7.17. pagalbinio ūkio paskirties pastatai	7.4. paslaugų paskirties pastatai	Priklausinys statiniui unik. nr.: 1095-8029-7096 žymėjimas plane – 9P1/p	Atliekami remonto darbai. Keičiama pastato paskirtis. Keičiamas pavadinimas.
38	Pastatas –šiltnamis unikalus nr.:1095-8029-7263 (žymėjimas plane – 24Š1g)	Nemotorinio transporto dirbtuvės	7.17. pagalbinio ūkio paskirties pastatai	7.4. paslaugų paskirties pastatai	Priklausinys statiniui unik. nr.: 1095-8029-7096 žymėjimas plane – 9P1/p	Atliekami remonto darbai. Keičiama pastato paskirtis. Keičiamas pavadinimas.
39	Pastatas –šiltnamis unikalus nr.:1095-8029-7274 (žymėjimas plane – 25Š1g)	Paslaugų pastato stoginė	7.17. pagalbinio ūkio paskirties pastatai	5.2.4. kiti inžineriniai statiniai	Priklausinys statiniui unik. nr.: 1095-8029-7096 žymėjimas plane – 9P1/p	Atliekami remonto darbai. Keičiama pastato paskirtis. Keičiamas pavadinimas.
40	Pastatas –šiltnamis unikalus nr.:1095-8029-7285 (žymėjimas plane – 26Š1g)	Paslaugų pastato stoginė	7.17. pagalbinio ūkio paskirties pastatai	5.2.4. kiti inžineriniai statiniai	Priklausinys statiniui unik. nr.: 1095-8029-7096 žymėjimas plane – 9P1/p	Atliekami remonto darbai. Keičiama pastato paskirtis. Keičiamas pavadinimas.
41	Pastatas –šiltnamis unikalus nr.:1095-8029-7296 (žymėjimas plane – 27Š1g)	Paslaugų pastato stoginė	7.17. pagalbinio ūkio paskirties pastatai	5.2.4. kiti inžineriniai statiniai	Priklausinys statiniui unik. nr.: 1095-8029-7096 žymėjimas plane – 9P1/p	Atliekami remonto darbai. Keičiama pastato paskirtis. Keičiamas pavadinimas.
42	Pastatas –šiltnamis unikalus nr.:1095-8029-7309 (žymėjimas plane – 28Š1g)	Nemotorinio transporto dirbtuvės	7.17. pagalbinio ūkio paskirties pastatai	7.4. paslaugų paskirties pastatai	Priklausinys statiniui unik. nr.: 1095-8029-7016 žymėjimas plane - 1E2p	Atliekami remonto darbai. Keičiama pastato paskirtis. Keičiamas pavadinimas.
43	Pastatas –šiltnamis	Nemotorinio	7.17. pagalbinio	7.4. paslaugų	Priklausinys	Atliekami

2019/OSLO G. 1/KR-TP	LAPAS	LAPŲ

	Statinio aprašymas	Būsimas pavadinimas	Esama paskirtis	Būsima paskirtis	Pagrindinis/priklausinys	Pastabos
	unikalus nr.:1095-8029-7310 (žymėjimas plane – 29Š1g)	transporto dirbtuvės	ūkio paskirties pastatai	paskirties pastatai	statiniui unik. nr.: 1095-8029-7016 žymėjimas plane - 1E2p	remonto darbai. Keičiama pastato paskirtis. Keičiamas pavadinimas.
44	Pastatas –šiltnamis unikalus nr.:1095-8029-7324 (žymėjimas plane – 30Š1g)	Nemotorinio transporto dirbtuvės	7.17. pagalbinio ūkio paskirties pastatai	7.4. paslaugų paskirties pastatai	Priklausinys statiniui unik. nr.: 1095-8029-7016 žymėjimas plane - 1E2p	Atliekami remonto darbai. Keičiama pastato paskirtis. Keičiamas pavadinimas.
45	Pastatas –šiltnamis unikalus nr.:1095-8029-7563 (žymėjimas plane – 49Š1g)	Aikštelė	7.17. pagalbinio ūkio paskirties pastatai	5.2.4. kiti inžineriniai statiniai	Priklausinys statiniui unik. nr.: 1095-8029-7096 žymėjimas plane – 9P1/p.	Rekonstruojamas pagal atskirą projektą.
46	Pastatas –šiltnamis unikalus nr.:1095-8029-7574 (žymėjimas plane – 50Š1g)	Aikštelė	7.17. pagalbinio ūkio paskirties pastatai	5.2.4. kiti inžineriniai statiniai	Priklausinys statiniui unik. nr.: 1095-8029-7096 žymėjimas plane – 9P1/p.	Rekonstruojamas pagal atskirą projektą.
47	Pastatas –šiltnamis unikalus nr.:1095-8029-7585 (žymėjimas plane – 51Š1g)	Aikštelė	7.17. pagalbinio ūkio paskirties pastatai	5.2.4. kiti inžineriniai statiniai	Priklausinys statiniui unik. nr.: 1095-8029-7096 žymėjimas plane – 9P1/p.	Rekonstruojamas pagal atskirą projektą.
48	Pastatas –šiltnamis unikalus nr.:1095-8029-7609 (žymėjimas plane – 52Š1g)	Aikštelė	7.17. pagalbinio ūkio paskirties pastatai	5.2.4. kiti inžineriniai statiniai	Priklausinys statiniui unik. nr.: 1095-8029-7096 žymėjimas plane – 9P1/p.	Rekonstruojamas pagal atskirą projektą.
49	Pastatas –šiltnamis unikalus nr.:1095-8029-7596 (žymėjimas plane – 53Š1g)	Aikštelė	7.17. pagalbinio ūkio paskirties pastatai	5.2.4. kiti inžineriniai statiniai	Priklausinys statiniui unik. nr.: 1095-8029-7096 žymėjimas plane – 9P1/p.	Rekonstruojamas pagal atskirą projektą.
50	Pastatas –šiltnamis unikalus nr.:1095-8029-7616 (žymėjimas plane – 54Š1g)	Aikštelė	7.17. pagalbinio ūkio paskirties pastatai	5.2.4. kiti inžineriniai statiniai	Priklausinys statiniui unik. nr.: 1095-8029-7096 žymėjimas plane – 9P1/p.	Rekonstruojamas pagal atskirą projektą.
51	Pastatas –šiltnamis unikalus nr.:1095-8029-7620 (žymėjimas plane – 55Š1g)	Aikštelė	7.17. pagalbinio ūkio paskirties pastatai	5.2.4. kiti inžineriniai statiniai	Priklausinys statiniui unik. nr.: 1095-8029-7096 žymėjimas plane – 9P1/p.	Rekonstruojamas pagal atskirą projektą.
52	Pastatas –šiltnamis unikalus nr.:1095-8029-7630 (žymėjimas plane – 56Š1g)	Aikštelė	7.17. pagalbinio ūkio paskirties pastatai	5.2.4. kiti inžineriniai statiniai	Priklausinys statiniui unik. nr.: 1095-8029-7096 žymėjimas plane – 9P1/p.	Rekonstruojamas pagal atskirą projektą.
53	Pastatas –šiltnamis unikalus nr.:1095-8029-7641 (žymėjimas plane – 57Š1g)	Nemotorinio transporto dirbtuvės	7.17. pagalbinio ūkio paskirties pastatai	7.4. paslaugų paskirties pastatai	Priklausinys statiniui unik. nr.: 1095-8029-7096 žymėjimas plane – 9P1/p	Atliekami remonto darbai. Keičiama pastato paskirtis. Keičiamas

2019/OSLO G. 1/KR-TP	LAPAS	LAPŲ

	Statinio aprašymas	Būsimas pavadinimas	Esama paskirtis	Būsima paskirtis	Pagrindinis/priklausinys	Pastabos
						pavadinimas.
54	Pastatas –šiltnamis unikalus nr.:1095-8029-7652 (žymėjimas plane – 58Š1g)	Nemotorinio transporto dirbtuvės	7.17. pagalbinio ūkio paskirties pastatai	7.4. paslaugų paskirties pastatai	Priklausinys statiniui unik. nr.: 1095-8029-7096 žymėjimas plane – 9P1/p	Atliekami remonto darbai. Keičiama pastato paskirtis. Keičiamas pavadinimas.
55	Pastatas –šiltnamis unikalus nr.:1095-8029-7663 (žymėjimas plane – 59Š1g)	Nemotorinio transporto dirbtuvės	7.17. pagalbinio ūkio paskirties pastatai	7.4. paslaugų paskirties pastatai	Priklausinys statiniui unik. nr.: 1095-8029-7096 žymėjimas plane – 9P1/p	Atliekami remonto darbai. Keičiama pastato paskirtis. Keičiamas pavadinimas.
56	Pastatas – Koridorius-praėjimas unikalus nr.:1095-8029-7709 (nuo 36 Š1g iki 59 Š1g)	Paslaugų pastato stoginė	5.2.4. kiti inžineriniai statiniai	5.2.4. kiti inžineriniai statiniai	Priklausinys statiniui unik. nr.: 1095-8029-7096 žymėjimas plane – 9P1/p	Atliekami remonto darbai. Pastato paskirtis nekeičiama. Keičiamas pavadinimas.
57	Pastatas - Šiltnamis su tarnybine (pagalbine) patalpa unikalus nr.: 1095-8029-7674 (žymėjimas plane – 60Š1/g)	Prekybos pastato dirbtuvės	7.17. pagalbinio ūkio paskirties pastatai	7.17. pagalbinio ūkio paskirties pastatai	Priklausinys pastatui Nr. 1095-8029-7016 žymėjimas plane – 1E2p	Jokie darbai neatliekami. Pastato paskirtis nekeičiama. Keičiamas pavadinimas.
58	Pastatas - Prekybos centras Unikalus nr: 1095-8029-7016 (žymėjimas plane – 1E2p)	Prekybos centras	5. Prekybos	5. Prekybos	Pagrindinis daiktas	Jokie darbai neatliekami. Pastato paskirtis nekeičiama. Pavadinimas nekeičiamas.

4.6. Technologinio proceso aprašymas

Paslaugų paskirties pastatuose numatoma įrengti nemotorinių transporto priemonių remonto dirbtuves. Bus atliekami ardymo ir surinkimo darbai, gamyklinės detalės bus išmontuojamos ir keičiamos naujomis gamyklinėmis detalėmis. Jokie gamybos procesai nebus vykdomi, taršos nebus.

4.7. Inžineriniai tinklai

Visos aptarnaujančios patalpos numatomos esamuose statiniuose kurie sklypo plane pažymėti 9P1/p (paslaugų paskirties pastatas) ir 3H1/p (kitos paskirties pagalbinis pastatas). Visos reikiamos inžinerinės sistemos šiuose pastatuose išliks esamos. Jokie papildomi inžineriniai tinklai šiuo projektu neprojektuojami ir pagal šį projektą nebus įrengiami, perkeliama ar remontuojami.

Gaisro gesinimo priemonių, gaisrinio evakuavimo, žaibosaugos, lietaus nuotekų nuvedimo sistemos projektuojamos atskiru projektu. Šias sistemas privaloma suprojektuoti ir įrengti iki statybos užbaigimo.

4.8. Susisiekimo komunikacijos

Privažiavimas iki statinių išlieka esamas, nauji keliai neprojektuojami.

4.9. Energinis naudingumas

2019/OSLO G. 1/KR-TP	LAPAS	LAPŲ

Remonto dirbtuvių patalpos papildomai nešiltinamos, jose žiemos metu numatoma 10° vidaus oro temperatūra.

2019/OSLO G. 1/KR-TP	LAPAS	LAPŲ

4.10. Statinių architektūriniai sprendiniai

Būsimiems paslaugų paskirties pastatams nebus atliekami jokie statybos darbai, dėl kurių pasikeistų pastato matmenys, todėl nei gabaritiniai nei vidaus matmenys nesikeis. Esamos metalinės konstrukcijos padengiamos ugniai atspariais dažais siekiant padidinti ugniai atsparumo klasę iki I.

Koridoriaus-praėjimo stikliniai fasadai nuardomi paliekant metalines laikančias statinio konstrukcijas, bei stiklinę stogo dangą, tokiu būdu statinys pertvarkomas į atvirą stoginę.

Remonto dirbtuvių patalpos papildomai nešiltinamos, jose žiemos metu numatoma 10° vidaus oro temperatūra.

4.7.1. Statinių aukščiai

Statinių aukščiai nekinta, išlieka esami.

4.7.2. Išorės apdaila

Būsimų paslaugų paskirties pastatų apdaila nekeičiama, koridoriaus-praėjimo fasadai keičiami nuardant stiklinę fasadų dangą, stogą paliekant esamą.

STATINIO PROJEKTO VADOVAS:
ROKAS MAZURONIS,
ARCHITEKTO KVALIFIKACIJOS
ATESTATO NR. A 1732

STATYTOJAS:
UAB „SKR BALTIC“

2019/OSLO G. 1/KR-TP	LAPAS	LAPŲ

5. BRĖŽINIAI

EILĖS NR.	DOKUMENTO ŽYMUO	PAVADINIMAS	PSL. NR.
1	2019/OSLO G. 1/KR-TP	BŪSIMŲ PASKIRČIŲ SCHEMA, M 1:1000	
2	2019/OSLO G. 1/KR-TP	16Š1/G, 18Š1/G, 20Š1/G, 22Š1/G, 24Š1/G, 28Š1/G-33Š1/G, 37Š1/G, 38Š1/G, 40Š1/G, 41Š1/G, 43Š1/G, 44Š1/G, 45Š1/G, 46Š1/G, 57Š1/G, 58Š1/G, 59Š1/G, PLANAI, M 1:200	
3	2019/OSLO G. 1/KR-TP	16Š1/G, 18Š1/G, 20Š1/G, 22Š1/G, 24Š1/G, 28Š1/G-33Š1/G, 37Š1/G, 38Š1/G, 40Š1/G, 41Š1/G, 43Š1/G, 44Š1/G, 45Š1/G, 46Š1/G, 57Š1/G, 58Š1/G, 59Š1/G, FASADAI IR PJŪVIS, M 1:200	
4	2019/OSLO G. 1/KR-TP	17Š1G, 19Š1G, 21Š1G, 23Š1G, 25Š1/G, 26Š1/G, 27Š1/G, 34Š1G, 35Š1G, 36Š1/G, 39Š1/G, 42Š1/G PLANAI, M 1:200	
5	2019/OSLO G. 1/KR-TP	17Š1G, 19Š1G, 21Š1G, 23Š1G, 25Š1/G, 26Š1/G, 27Š1/G, 34Š1G, 35Š1G, 36Š1/G, 39Š1/G, 42Š1/G FASADAI IR PJŪVIS, M 1:200	
6	2019/OSLO G. 1/KR-TP	PASTATO 9P1/P PLANAI, M 1:200	
7	2019/OSLO G. 1/KR-TP	PASTATO 9P1/P FASADAI, M 1:200	
8	2019/OSLO G. 1/KR-TP	PASTATO 12H1/P PLANAI, M 1:100	
9	2019/OSLO G. 1/KR-TP	PASTATO 12H1/P FASADAI IR PJŪVIS, M 1:100	
10	2019/OSLO G. 1/KR-TP	PASTATO 13H1/P PLANAI, M 1:100	
11	2019/OSLO G. 1/KR-TP	PASTATO 13H1/P FASADAI IR PJŪVIS A-A, M 1:100	

 ARCHITEKTŲ GILDIJA <small>www.architektugildija.lt 1/K 300935676, Išradėjų g. 18 Šiauliai, tel.:868430306</small>		Pagalbinio ūkio, gamybos ir pramonės paskirties pastatų, kitų inžinerinių statinių paskirties statinio, keičiant statinių paskirtį į paslaugų, garažų, kitos paskirties pastatų, kitos paskirties inžinerinių statinių, Oslo g. 1, Vilniuje, kapitalinio remonto projektas	
ATEST.NR.			
A 1732	PV	R. MAZURONIS	2019
A 1732	PDV	R. MAZURONIS	2019
A 1732	ARCH.	R. MAZURONIS	2019
ETAPAS	STATYTOJAS: UAB „SKR BALTIC“		
TP	2019/OSLO G. 1/KR-TP		
		LAPAS	LAPŲ
			0

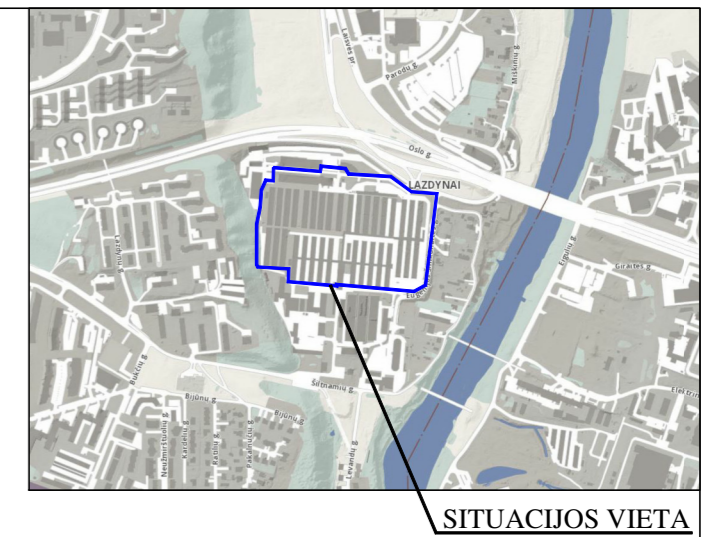

SITUACIJOS VIETA

SUTARTINIS ŽYMĖJIMAS:

- Pagalbinio ūkio paskirties pastatai, kurių paskirtis keičiama į paslaugų paskirtį
- Kitos paskirties pastatai
- Paslaugų paskirties pastatas
- Prekybos paskirties pastatas
- Garažų paskirties pastatai
- Negyvenamosios paskirties pastatai
- Pagalbinio ūkio paskirties pastatai
- Pastatai rekonstruojami į kitos paskirties inžinerinius statinius
- Kiti inžineriniai statiniai
- Pagal galiojantį statybos leidimą įrengiama aikštelė
- Formuojami gaisriniai skyriai su nurodytais jų plotais

Su visais projekto sprendimais susipažinau, sutinku, neprieštarauju ir tvirtinu.
 Užsakovas: UAB „SKR Baltic“

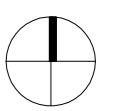

- Pastabos:**
1. Gaisro gesinimo priemonių sistema (hidrantai) projektuojami atskiru projektu.
 2. Gaisrinio evakuavimo sistema projektuojama atskiru projektu.
 3. Žaibosaugos sistema projektuojama atskiru projektu.
 4. Lietaus nuotekų sistema projektuojama atskiru projektu.

 ARCHITEKTŲ GILDIIJA www.architektugildija.lt K. 300935676, S. Moniškios g. 10-7, Vilnius, tel.: 668430306		Pagalbinio ūkio, gamybos ir pramonės paskirties pastatų, kitų inžinerinių statinių paskirties statinio, keičiant statinių paskirtį į paslaugų, garažų, kitos paskirties pastatų, kitos paskirties inžinerinių statinių, Oslo g. 1, Vilniuje, kapitalinio remonto projektas	
A 1732	PV	R. MAZURONIS	2019
A 1732	PDV	R. MAZURONIS	2019
A 1732	ARCH	R. MAZURONIS	2019
ETAPAS	Statytojas: UAB "SKR BALTIC"		
TP	2019/OSLO G. 1/KR-TP		Lapas Lapų 1 1

Būsinių paskirčių schema, M 1:1000

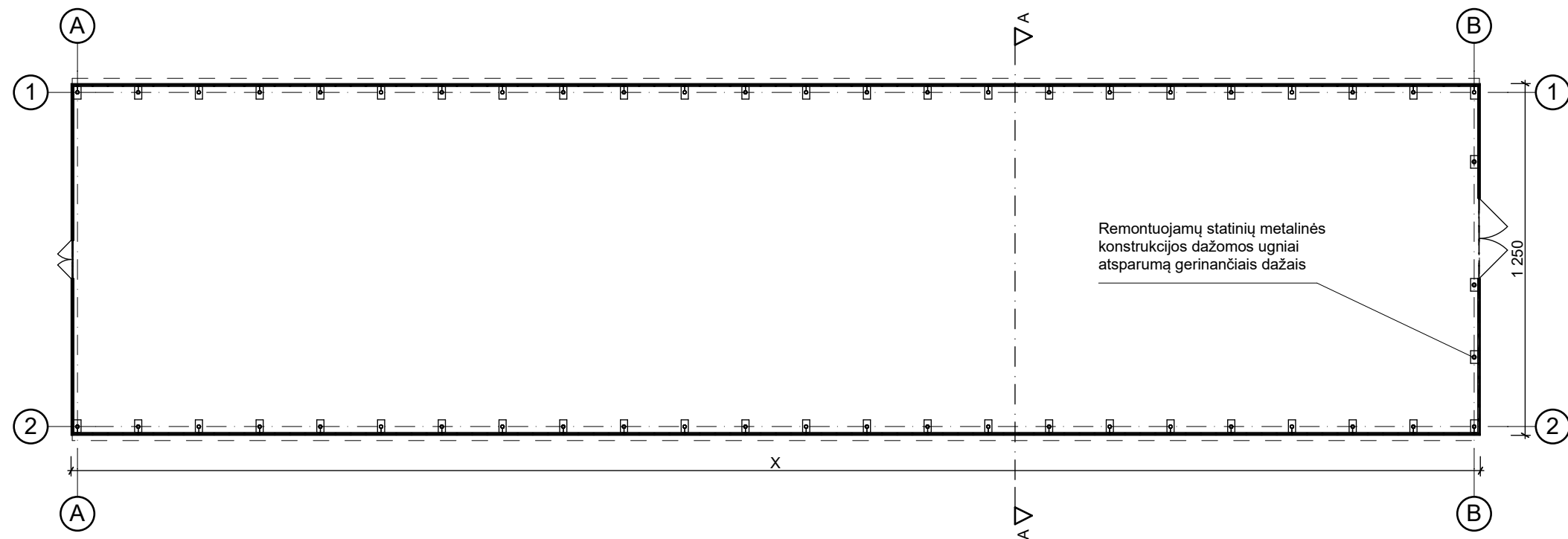

Aukšto planas

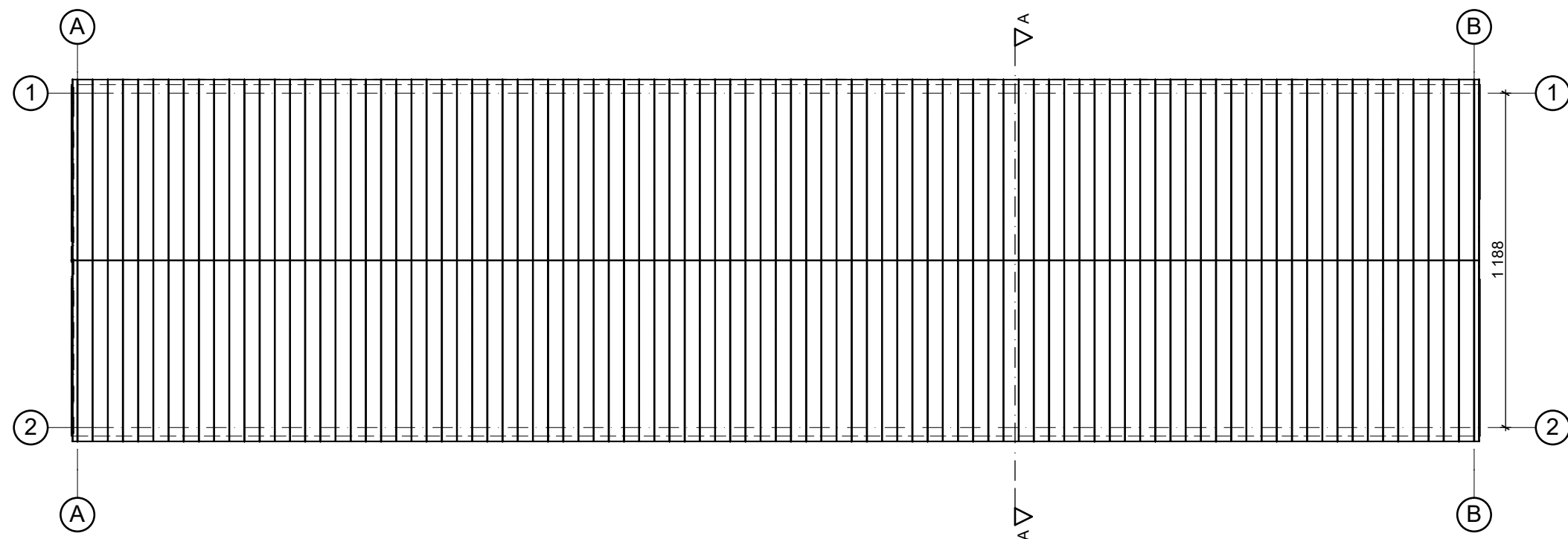

Stogo planas

X - kintantis matmuo.

Pastatams:

16Š1/g, 18Š1/g, 20Š1/g, 22Š1/g,
24Š1/g, 28Š1/g, 29Š1/g, 30Š1/g,
31Š1/g, 32Š1/g, 33Š1/g

X=47,7 m

Pastatams:

37Š1/g, 38Š1/g, 40Š1/g, 41Š1/g,
43Š1/g, 44Š1/g, 45Š1/g, 46Š1/g,
57Š1/g, 58Š1/g, 59Š1/g

X=84,5 m

Pastabos:

1. Statinio konstrukcijos elementų atsparumo ugniai klasės, bei konstrukcijų ir statybinių medžiagų degumo klasės nurodytos gaisrinės saugos dalyje.
2. Gaisro gesinimo priemonių sistema (hidrantai) projektuojami atskiru projektu.
3. Gaisrinio evakuavimo sistema projektuojama atskiru projektu.
4. Žaibosaugos sistema projektuojama atskiru projektu.
5. Lietaus nuotekų sistema projektuojama atskiru projektu.
6. Jokie žemės kasimo darbai neatliekami, tik dažomos konstrukcijos ugniai atsparumą gerinančiais dažais.

 ARCHITEKTŲ GILDIJA <small>www.architektugildija.lt I/K 300935676, Išradėjų g. 18 Šiauliai, tel.: 868430306</small>				Pagalbinio ūkio, gamybos ir pramonės paskirties pastatų, kitų inžinerinių statinių paskirties statinio, keičiant statinių paskirtį į paslaugų, garažų, kitos paskirties pastatų, kitos paskirties inžinerinių statinių, Oslo g. 1, Vilniuje, kapitalinio remonto projektas	
A 1732	PV	R. Mazuronis	2019	16Š1/g, 18Š1/g, 20Š1/g, 22Š1/g, 24Š1/g, 28Š1/g-33Š1/g,	
A 1732	PDV	R. Mazuronis	2019	37Š1/g, 38Š1/g, 40Š1/g, 41Š1/g, 43Š1/g, 44Š1/g, 45Š1/g,	
A 1732	ARCH	R. Mazuronis	2019	46Š1/g, 57Š1/g, 58Š1/g, 59Š1/g, planai, M 1:200	
Etapas		Užsakovas:			
TP	UAB „SKR Baltic“			2019/OSLO G. 1/KR-TP	

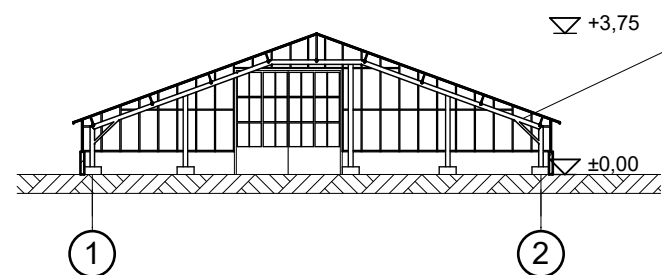
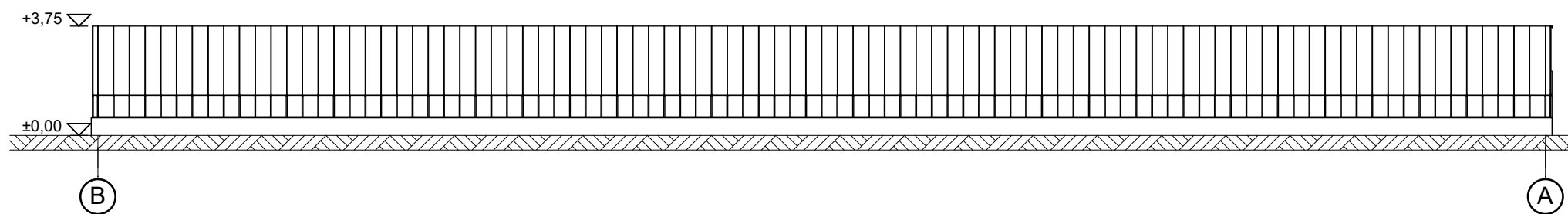
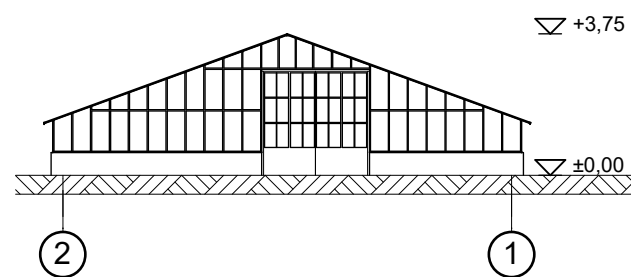
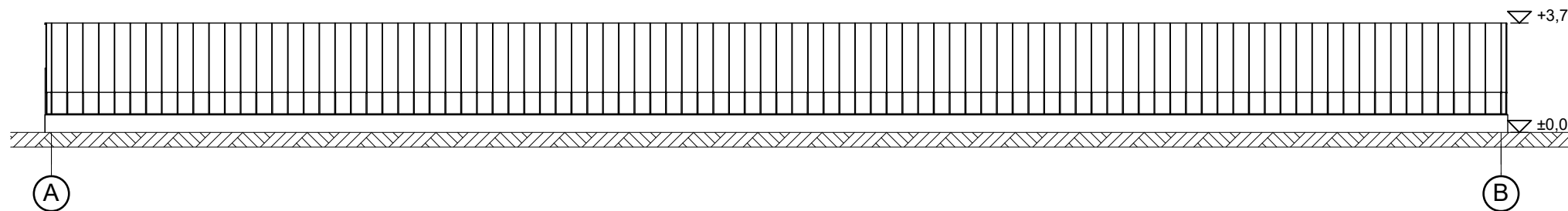
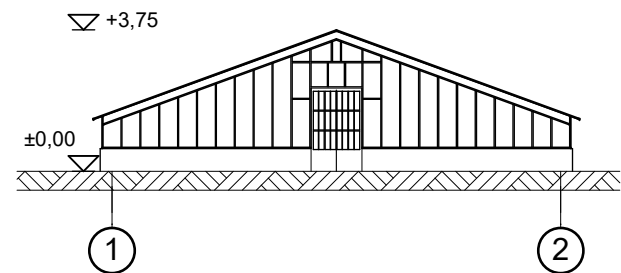

Pjuvis A-A

Remontuojamų statinių metalinės konstrukcijos dažomos ugniai atsparumą gerinančiais dažais

Pastabos:

1. Statinio konstrukcijos elementų atsparumo ugniai klasės, bei konstrukcijų ir statybinių medžiagų degumo klasės nurodytos gaisrinės saugos dalyje.
2. Gaisro gesinimo priemonių sistema (hidrantai) projektuojami atskiru projektu.
3. Gaisrinio evakuavimo sistema projektuojama atskiru projektu.
4. Žaibosaugos sistema projektuojama atskiru projektu.
5. Lietaus nuotekų sistema projektuojama atskiru projektu.
6. Jokie žemės kasimo darbai neatliekami, tik dažomos konstrukcijos ugniai atsparumą gerinančiais dažais.

 ARCHITEKTŲ GILDIJA <small>www.architektugildija.lt I/K 300935676, Išradėjų g. 18 Šiauliai, tel.:868430306</small>		Pagalbinio ūkio, gamybos ir pramonės paskirties pastatų, kitų inžinerinių statinių paskirties statinio, keičiant statinių paskirtį į paslaugų, garažų, kitos paskirties pastatų, kitos paskirties inžinerinių statinių, Oslo g. 1, Vilniuje, kapitalinio remonto projektas		
		A 1732	PV	R. Mazuronis
A 1732	PDV	R. Mazuronis	2019	37Š1/g, 38Š1/g, 40Š1/g, 41Š1/g, 43Š1/g, 44Š1/g, 45Š1/g,
A 1732	ARCH	R. Mazuronis	2019	46Š1/g, 57Š1/g, 58Š1/g, 59Š1/g, fasadai ir pjūvis, M 1:200
Etapas		Užsakovas:		
TP	UAB „SKR Baltic“		2019/OSLO G. 1/KR-TP	

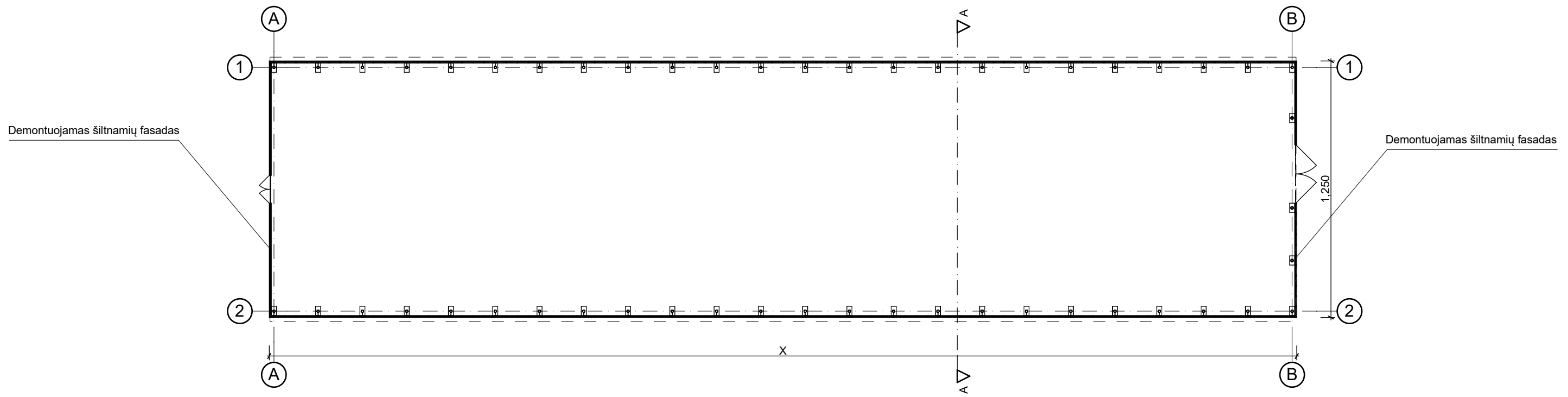

Aukšto planas

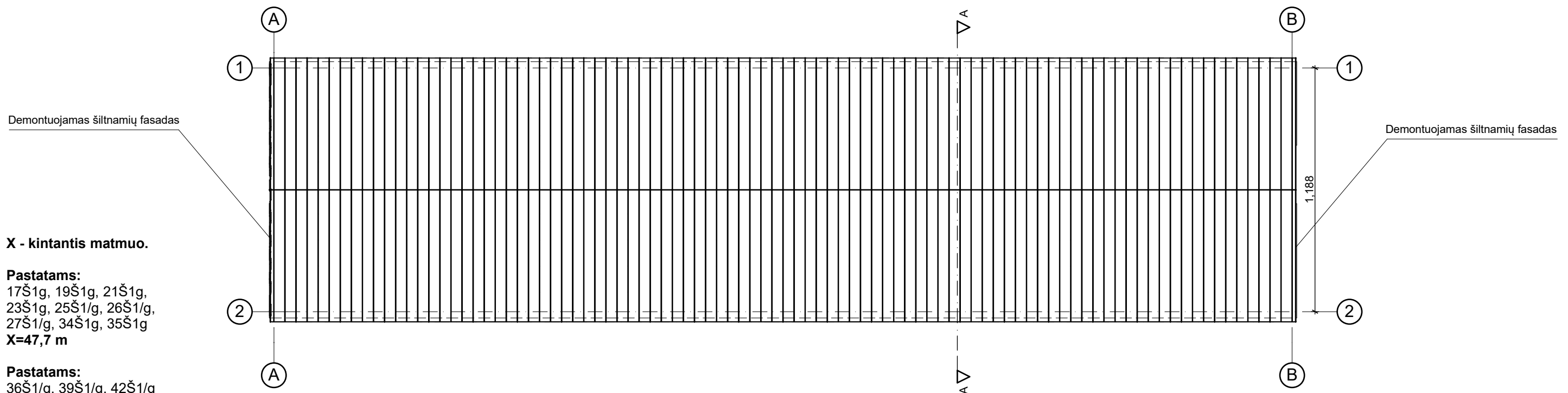

Stogo planas

X - kintantis matmuo.

Pastatams:

17Š1g, 19Š1g, 21Š1g,
23Š1g, 25Š1g, 26Š1g,
27Š1g, 34Š1g, 35Š1g

X=47,7 m

Pastatams:

36Š1g, 39Š1g, 42Š1g

X=84,5 m

Pastabos:

1. Statinio konstrukcijos elementų atsparumo ugniai klasės, bei konstrukcijų ir statybinių medžiagų degumo klasės nurodytos gaisrinės saugos dalyje.
2. Gaisro gesinimo priemonių sistema (hidrantai) projektuojami atskiru projektu.
3. Gaisrinio evakuavimo sistema projektuojama atskiru projektu.
4. Žaibosaugos sistema projektuojama atskiru projektu.
5. Lietaus nuotekų sistema projektuojama atskiru projektu.
6. Jokie žemės kasimo darbai neatliekami, demontuojama tik antžeminė statinių dalis.

 ARCHITEKTŲ GILDIJA <small>www.architektugildija.lt I/K 300935676, Išradėjų g. 18 Šiauliai, tel.: 868430306</small>				Pagalbinio ūkio, gamybos ir pramonės paskirties pastatų, kitų inžinerinių statinių paskirties statinio, keičiant statinių paskirtį į paslaugų, garažų, kitos paskirties pastatų, kitos paskirties inžinerinių statinių, Oslo g. 1, Vilniuje, kapitalinio remonto projektas	
A 1732	PV	R. Mazuronis	2019	17Š1g, 19Š1g, 21Š1g, 23Š1g, 25Š1g, 26Š1g, 27Š1g, 34Š1g, 35Š1g, 36Š1g, 39Š1g, 42Š1g planai, M 1:200	
A 1732	PDV	R. Mazuronis	2019		
A 1732	ARCH	R. Mazuronis	2019		
Etapas		Užsakovas:			
TP		UAB „SKR Baltic“		2019/OSLO G. 1/KR-TP	

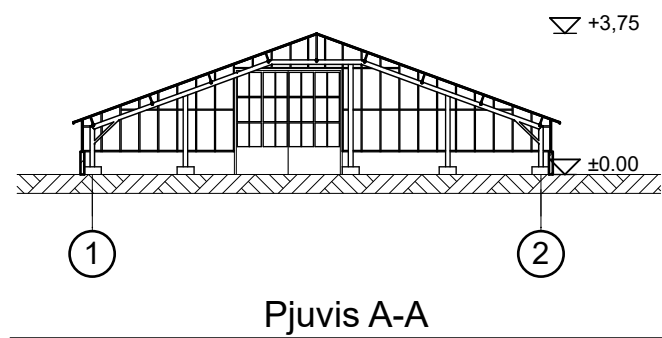
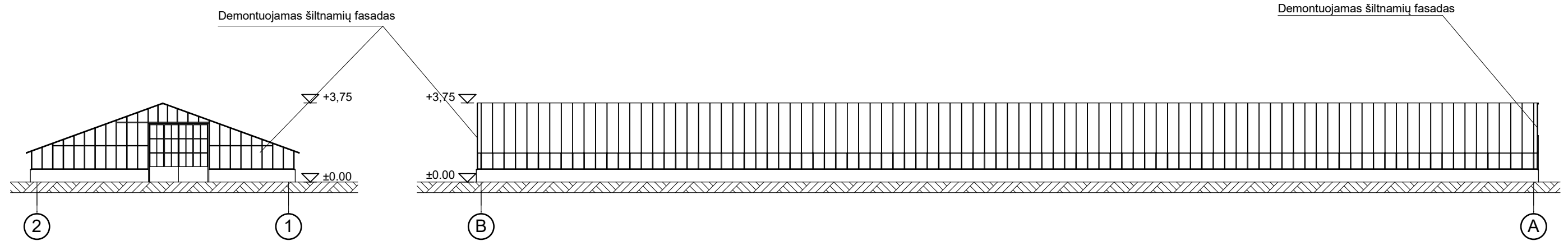
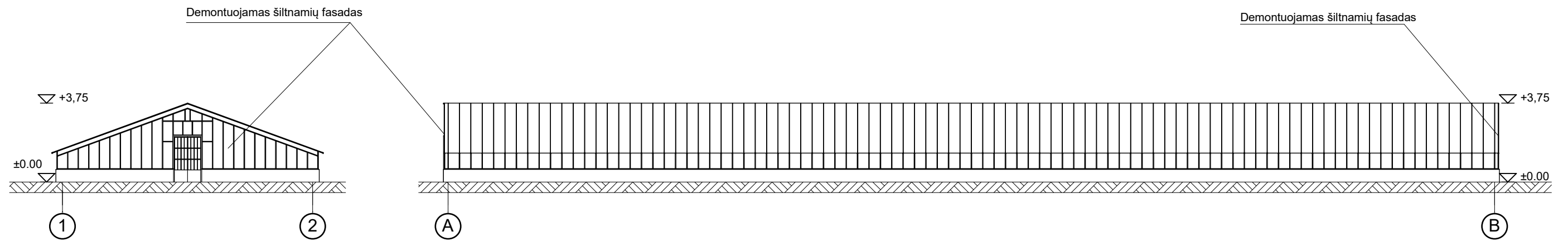

Pastabos:

1. Statinio konstrukcijos elementų atsparumo ugniai klasės, bei konstrukcijų ir statybinių medžiagų degumo klasės nurodytos gaisrinės saugos dalyje.
2. Gaisro gesinimo priemonių sistema (hidrantai) projektuojami atskiru projektu.
3. Gaisrinio evakuavimo sistema projektuojama atskiru projektu.
4. Žaibosaugos sistema projektuojama atskiru projektu.
5. Lietaus nuotekų sistema projektuojama atskiru projektu.
6. Jokie žemės kasimo darbai neatliekami, demontuojama tik antžeminė statinių dalis.

 ARCHITEKTŲ GILDIJA <small>www.architektugildija.lt I/K 300935676, Išradėjų g. 18 Šiauliai, tel.: 868430306</small>		Pagalbinio ūkio, gamybos ir pramonės paskirties pastatų, kitų inžinerinių statinių paskirties statinio, keičiant statinių paskirtį į paslaugų, garažų, kitos paskirties pastatų, kitos paskirties inžinerinių statinių, Oslo g. 1, Vilniuje, kapitalinio remonto projektas	
Etapas TP	Užsakovas: UAB „SKR Baltic“	2019/OSLO G. 1/KR-TP	

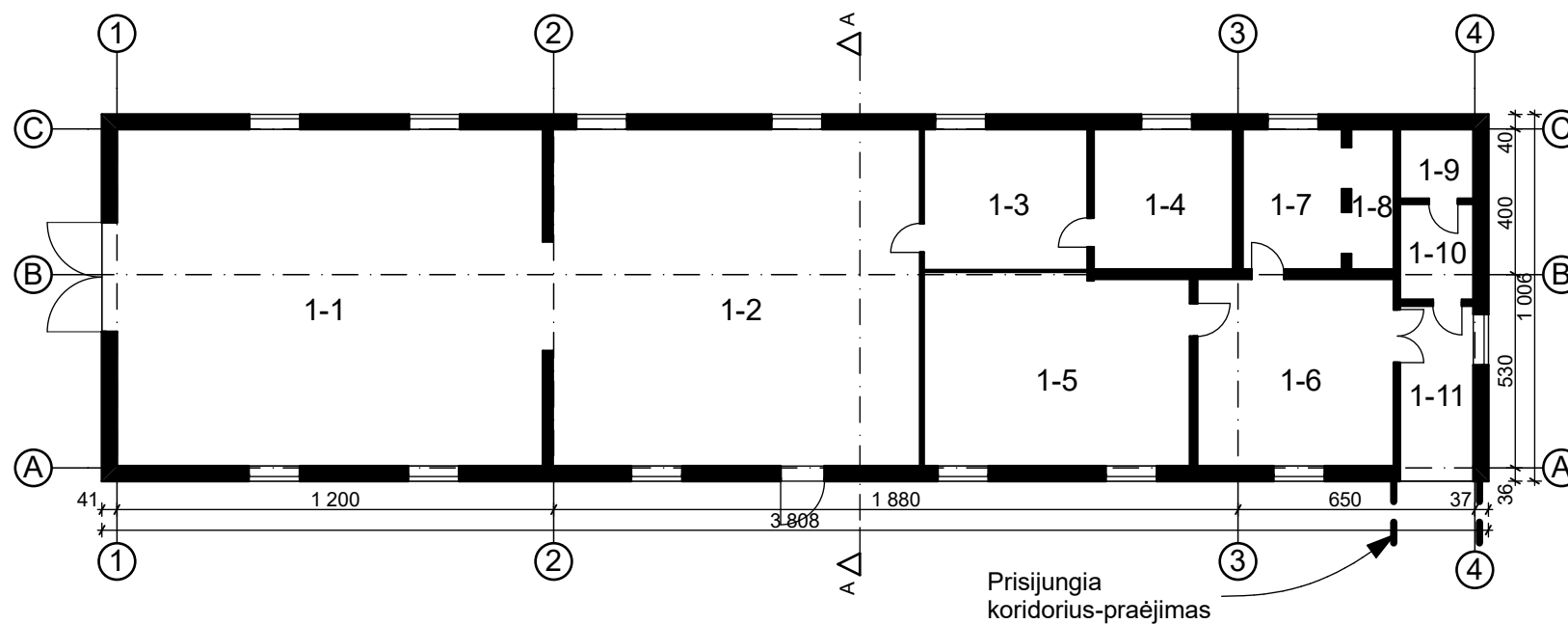

Aukšto planas

PATALPŲ EKSPLIKACIJA

Nr.	Pavadinimas	Plotas (m ²)
1-1	Paslaugų patalpa	109,86
1-2	Paslaugų patalpa	93,94
1-3	Pagalbinė patalpa	17,42
1-4	Kabinetas	14,67
1-5	Paslaugų patalpa	38,55
1-6	Paslaugų patalpa	27,76
1-7	Pagalbinė patalpa	10,48
1-8	Pagalbinė patalpa	4,49
1-9	Pagalbinė patalpa	3,84
1-10	Pagalbinė patalpa	5,29
1-11	Koridorius	8,97
Iš viso		335,27

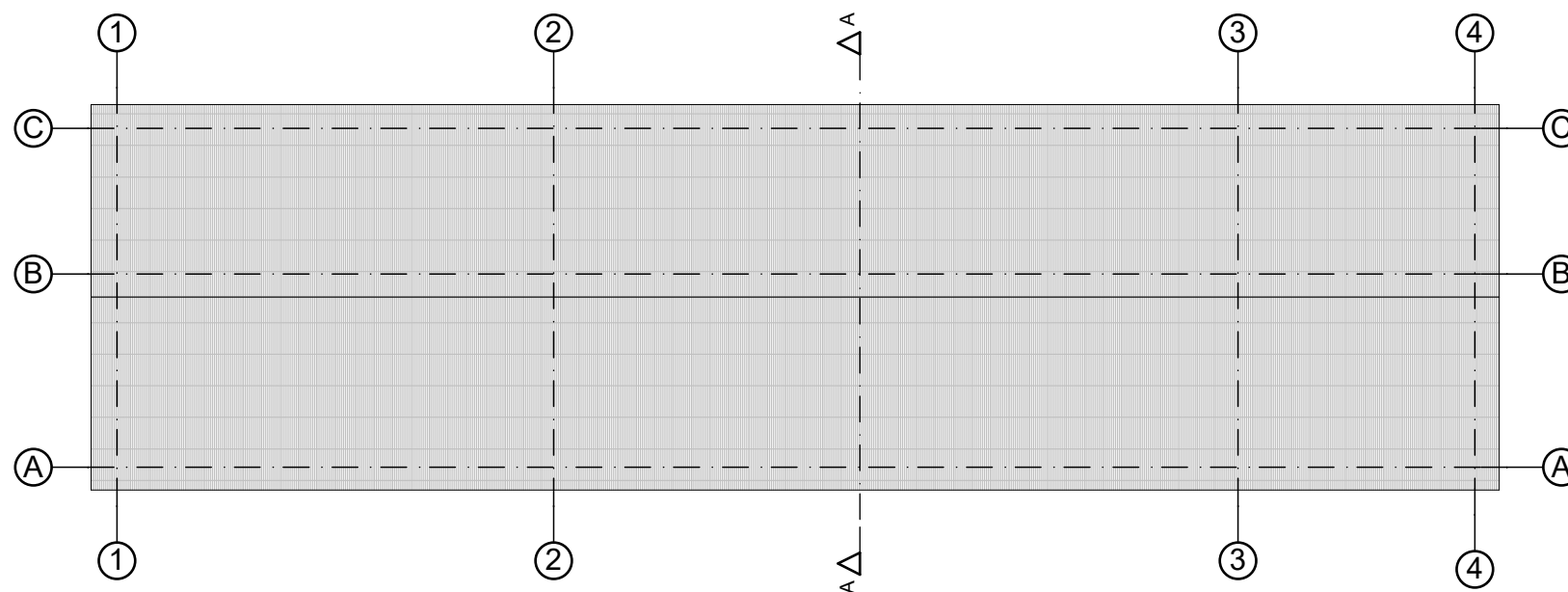

Stogo planas

Pastabos:

1. Statinio konstrukcijos elementų atsparumo ugniai klasės, bei konstrukcijų ir statybinių medžiagų degumo klasės nurodytos gaisrinės saugos dalyje.
2. Gaisro gesinimo priemonių sistema (hidrantai) projektuojama atskiru projektu.
3. Gaisrinio evakuavimo sistema projektuojama atskiru projektu.
4. Žaibosaugos sistema projektuojama atskiru projektu.
5. Lietaus nuotekų sistema projektuojama atskiru projektu.

 ARCHITEKTŲ GILDIJA <small>www.architektugildija.lt I/K 300935676, Išradėjų g. 18 Šiauliai, tel.:868430306</small>				Pagalbinio ūkio, gamybos ir pramonės paskirties pastatų, kitų inžinerinių statinių paskirties statinio, keičiant statinių paskirtį į paslaugų, garažų, kitos paskirties pastatų, kitos paskirties inžinerinių statinių, Oslo g. 1, Vilniuje, kapitalinio remonto projektas	
A 1732	PV	R. Mazuronis		2019	Pastato 9P1/p planai, M 1:200
A 1732	PDV	R. Mazuronis		2019	
A 1732	ARCH	R. Mazuronis		2019	
Etapas		Užsakovas:			
TP		UAB „SKR Baltic“			2019/OSLO G. 1/KR-TP

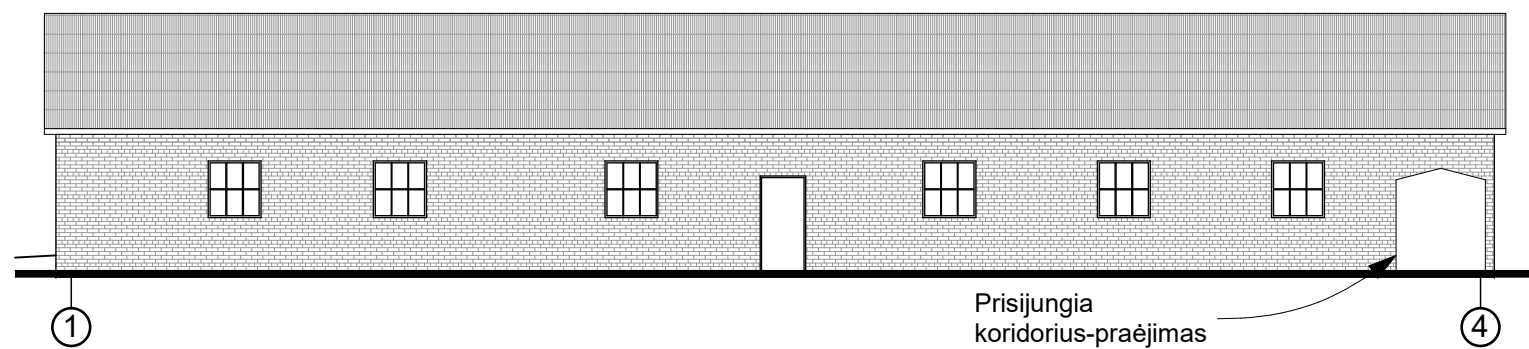

Fasadas 1-4

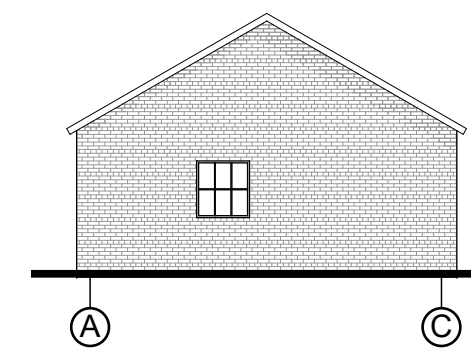

Fasadas A-C

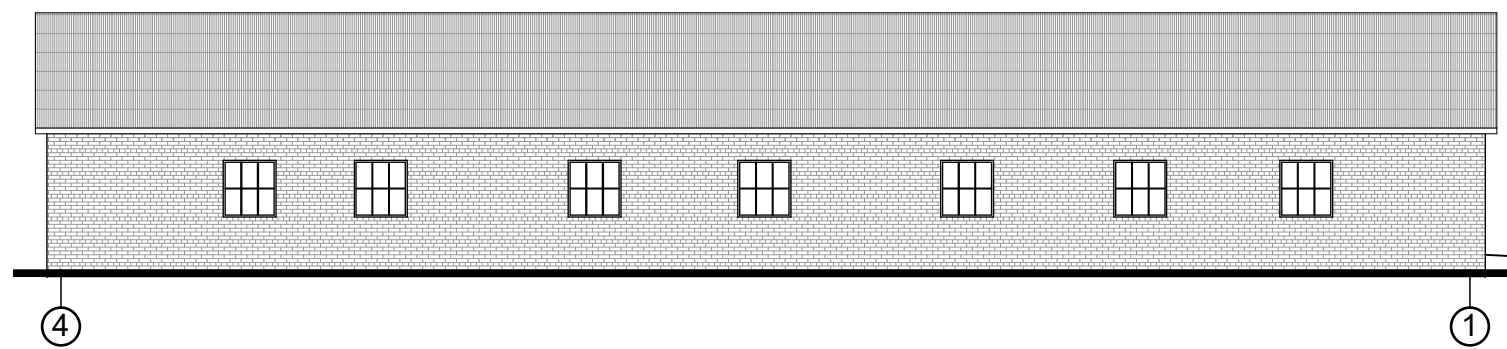

Fasadas 4-1

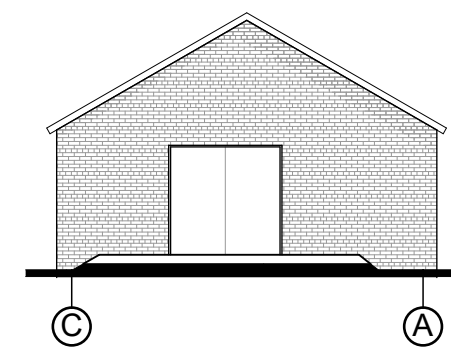

Fasadas C-A

Pastabos:

1. Statinio konstrukcijos elementų atsparumo ugniai klasės, bei konstrukcijų ir statybinių medžiagų degumo klasės nurodytos gaisrinės saugos dalyje.
2. Gaisro gesinimo priemonių sistema (hidrantai) projektuojama atskiru projektu.
3. Gaisrinio evakuavimo sistema projektuojama atskiru projektu.
4. Žaibosaugos sistema projektuojama atskiru projektu.
5. Lietaus nuotekų sistema projektuojama atskiru projektu.

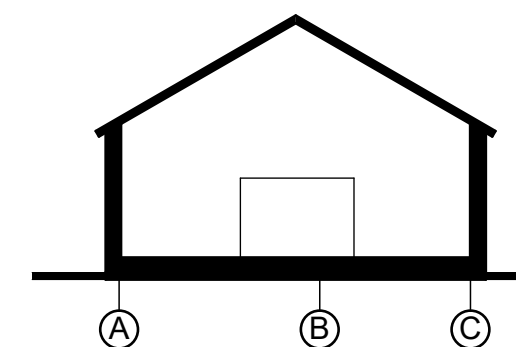

Pjuvis A-A

 ARCHITEKTŲ GILDIJA <small>www.architektugildija.lt I/K 300935676, Išradėjų g. 18 Šiauliai, tel.:868430306</small>				Pagalbinio ūkio, gamybos ir pramonės paskirties pastatų, kitų inžinerinių statinių paskirties statinio, keičiant statinių paskirtį į paslaugų, garažų, kitos paskirties pastatų, kitos paskirties inžinerinių statinių, Oslo g. 1, Vilniuje, kapitalinio remonto projektas	
A 1732	PV	R. Mazuronis		2019	Pastato 9P1/p fasadai, M 1:200
A 1732	PDV	R. Mazuronis		2019	
A 1732	ARCH	R. Mazuronis		2019	
Etapas	Užsakovas:				
TP	UAB „SKR Baltic“				2019/OSLO G. 1/KR-TP

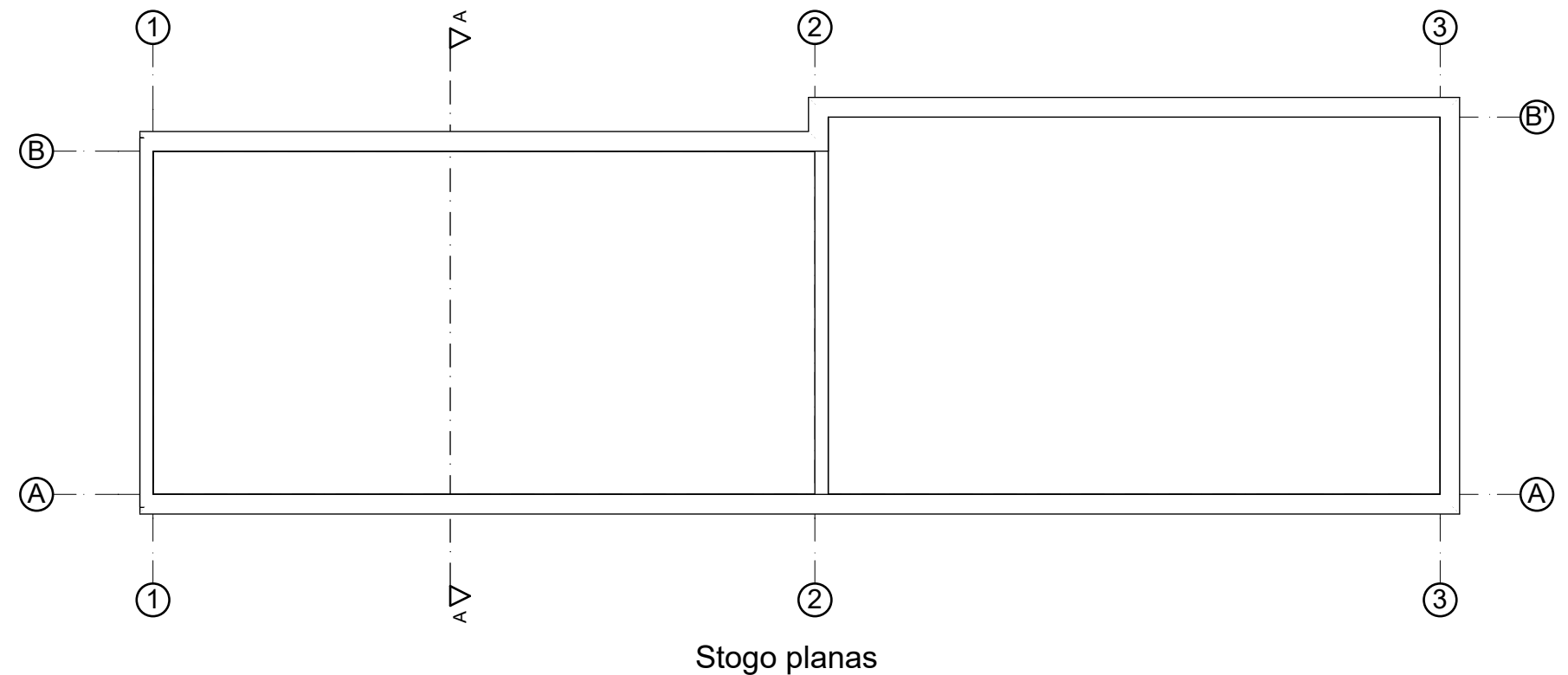
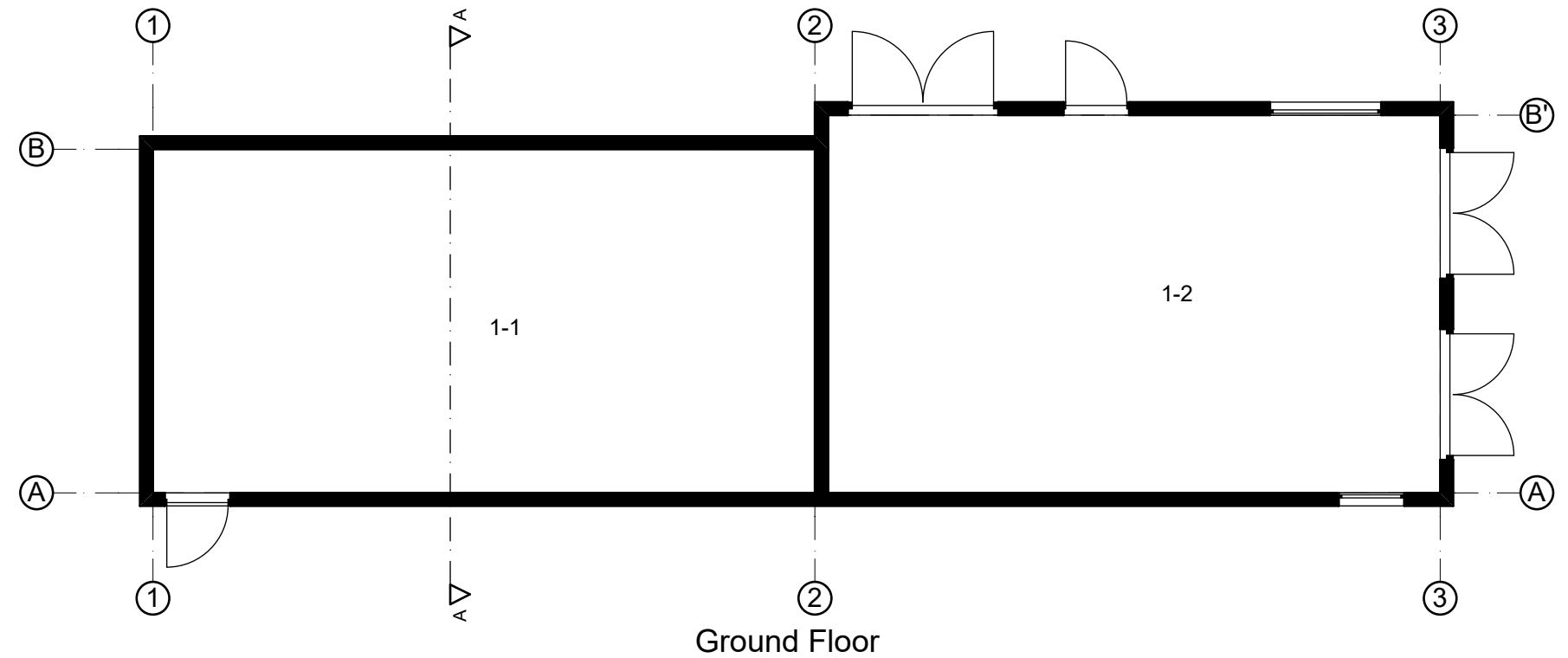

Patalpų eksplikacija

Nr.	Pavadinimas	Plotas (m ²)
1-1	Prekių rūšiavimo patalpa	58,31
1-2	Prekių rūšiavimo patalpa	60,22
Iš viso		118,53

Pastabos:

1. Statinio konstrukcijos elementų atsparumo ugniai klasės, bei konstrukcijų ir statybinių medžiagų degumo klasės nurodytos gaisrinės saugos dalyje.
2. Gaisro gesinimo priemonių sistema (hidrantai) projektuojami atskiru projektu.
3. Gaisrinio evakuavimo sistema projektuojama atskiru projektu.
4. Žaibosaugos sistema projektuojama atskiru projektu.
5. Lietaus nuotekų sistema projektuojama atskiru projektu.

 ARCHITEKTŲ GILDIJA <small>www.architektugildija.lt I/K 300935676, Išradėjų g. 18 Šiauliai, tel.:868430306</small>		Pagalbinio ūkio, gamybos ir pramonės paskirties pastatų, kitų inžinerinių statinių paskirties statinio, keičiant statinių paskirtį į paslaugų, garažų, kitos paskirties pastatų, kitos paskirties inžinerinių statinių, Oslo g. 1, Vilniuje, kapitalinio remonto projektas	
A 1732	PV	R. Mazuronis	2019
A 1732	PDV	R. Mazuronis	2019
A 1732	ARCH	R. Mazuronis	2019
Etapas		Užsakovas:	
TP		UAB „SKR Baltic“	2019/OSLO G. 1/KR-TP

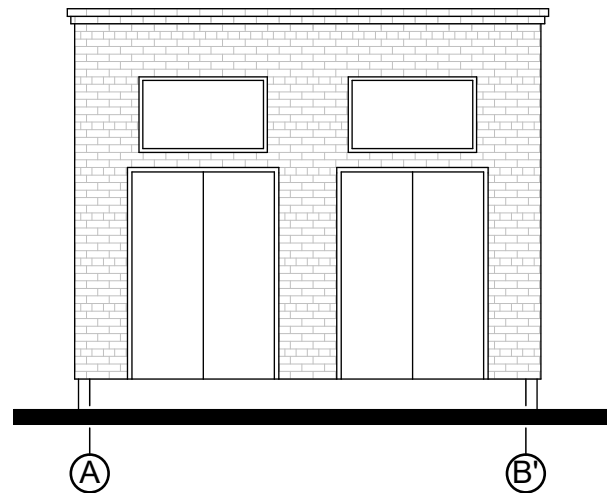

Fasadas A-B

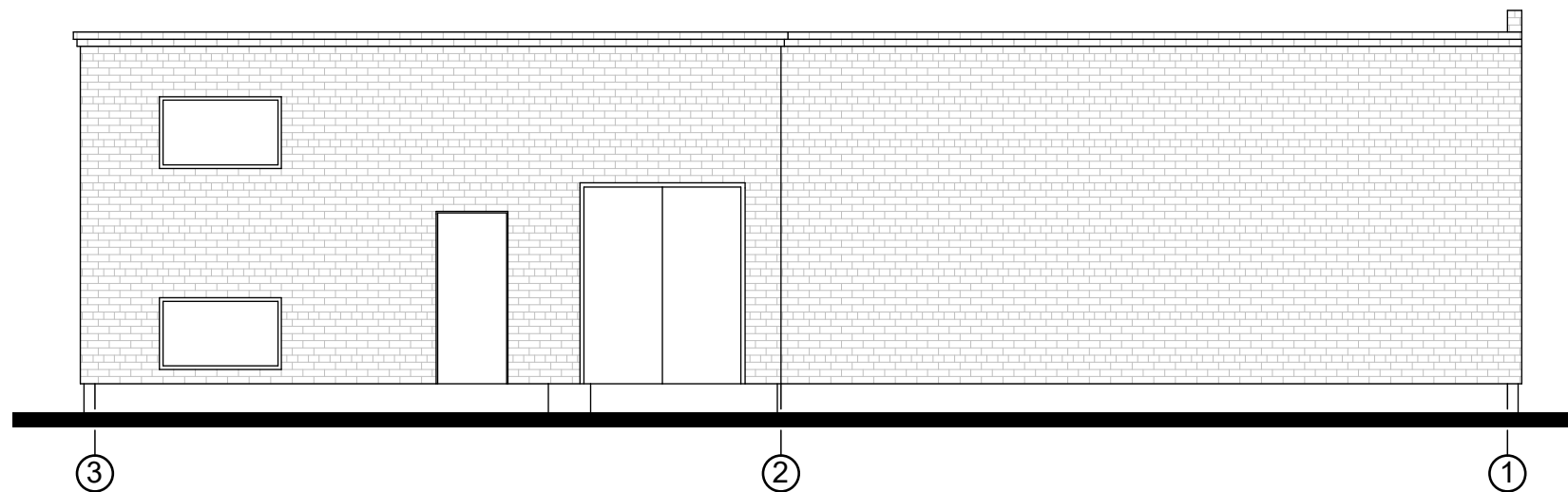

Fasadas 2-1

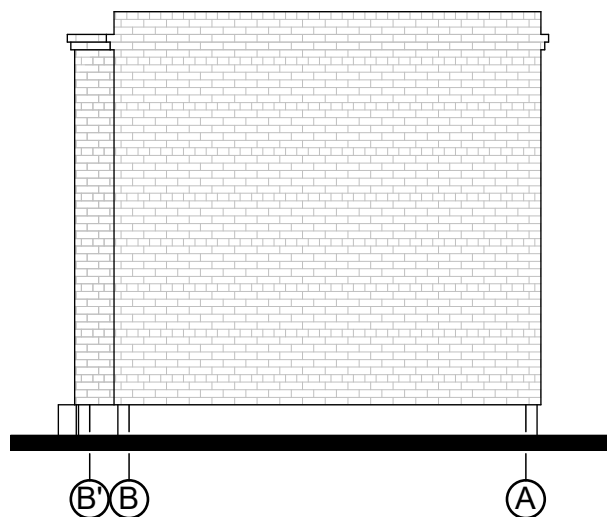

Fasadas B-A

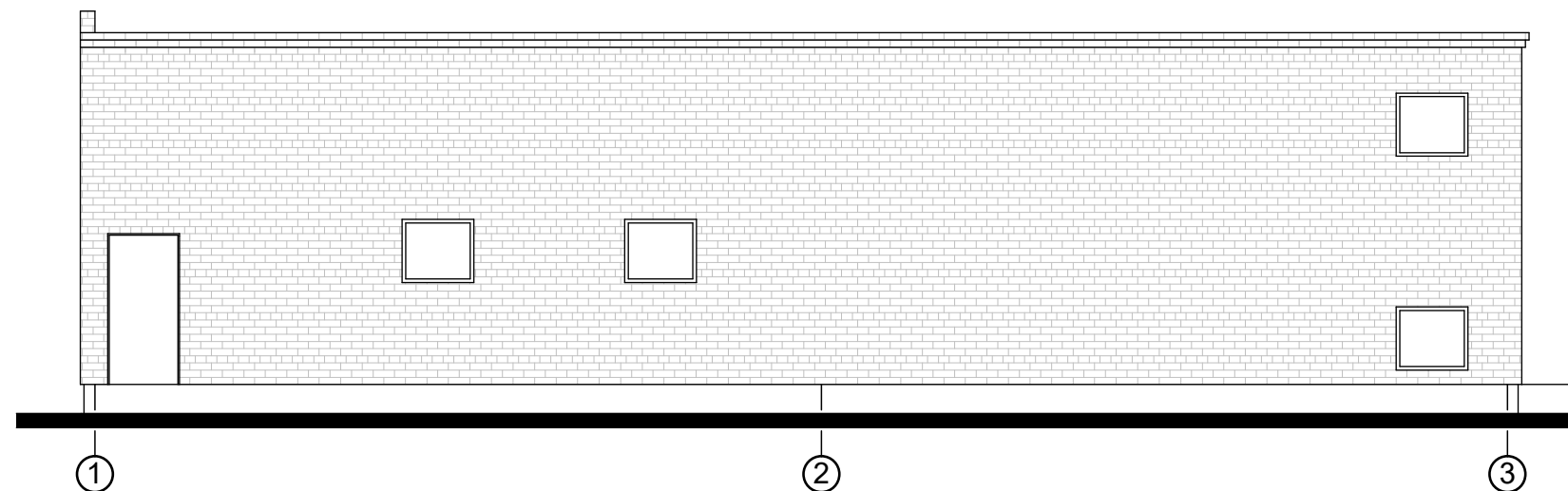

Fasadas 1-2

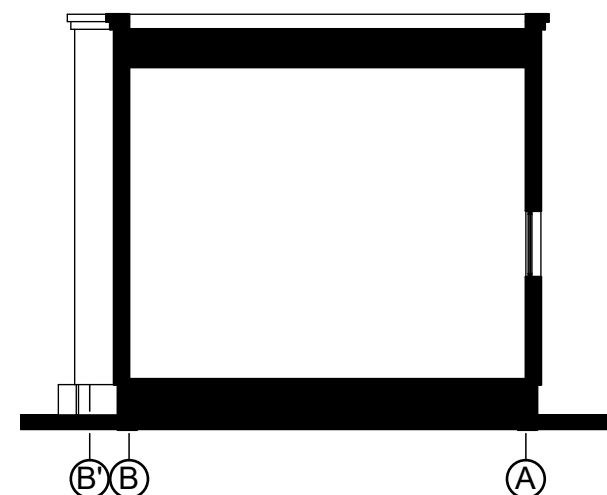

Pjuvis A-A

Pastabos:

1. Statinio konstrukcijos elementų atsparumo ugniai klasės, bei konstrukcijų ir statybinių medžiagų degumo klasės nurodytos gaisrinės saugos dalyje.
2. Gaisro gesinimo priemonių sistema (hidrantai) projektuojami atskiru projektu.
3. Gaisrinio evakuavimo sistema projektuojama atskiru projektu.
4. Žaibosaugos sistema projektuojama atskiru projektu.
5. Lietaus nuotekų sistema projektuojama atskiru projektu.

 ARCHITEKTŲ GILDIJA <small>www.architektugildija.lt I/K 300935676, Išradėjų g. 18 Šiauliai, tel.: 868430306</small>				Pagalbinio ūkio, gamybos ir pramonės paskirties pastatų, kitų inžinerinių statinių paskirties statinio, keičiant statinių paskirtį į paslaugų, garažų, kitos paskirties pastatų, kitos paskirties inžinerinių statinių, Oslo g. 1, Vilniuje, kapitalinio remonto projektas	
A 1732	PV	R. Mazuronis	2019		
A 1732	PDV	R. Mazuronis	2019		
A 1732	ARCH	R. Mazuronis	2019		
Etapas		Užsakovas:		2019/OSLO G. 1/KR-TP	
TP		UAB „SKR Baltic“			

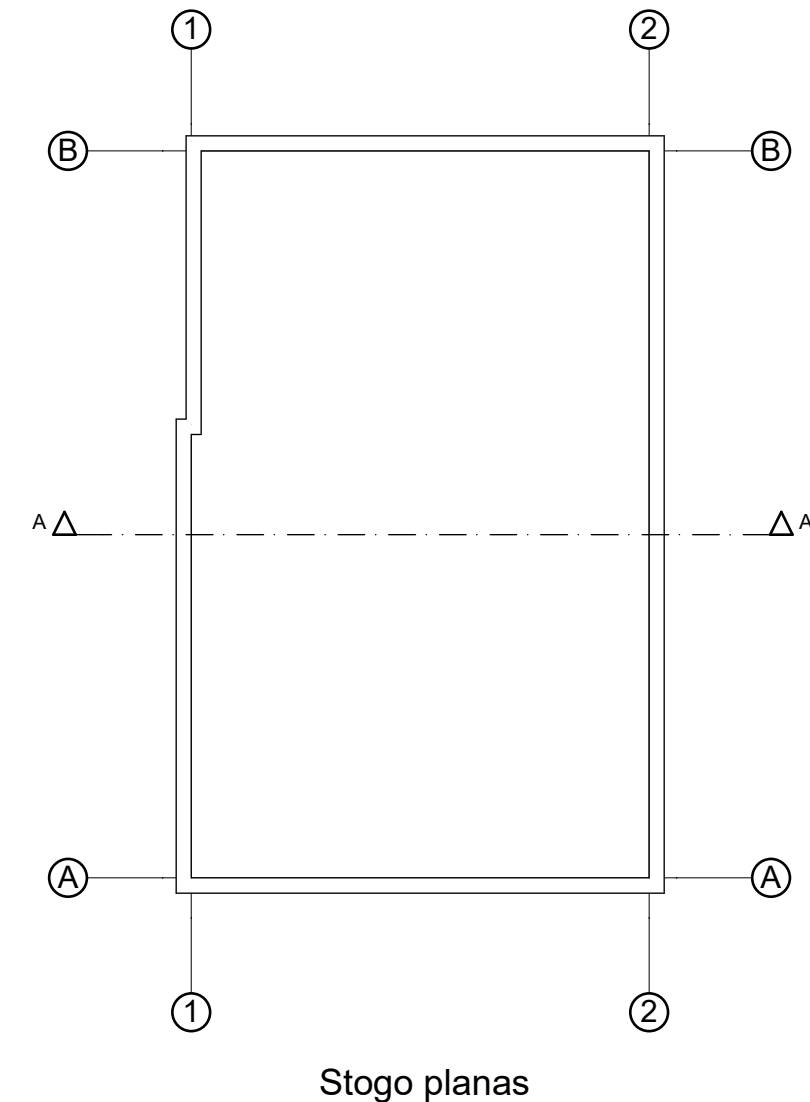
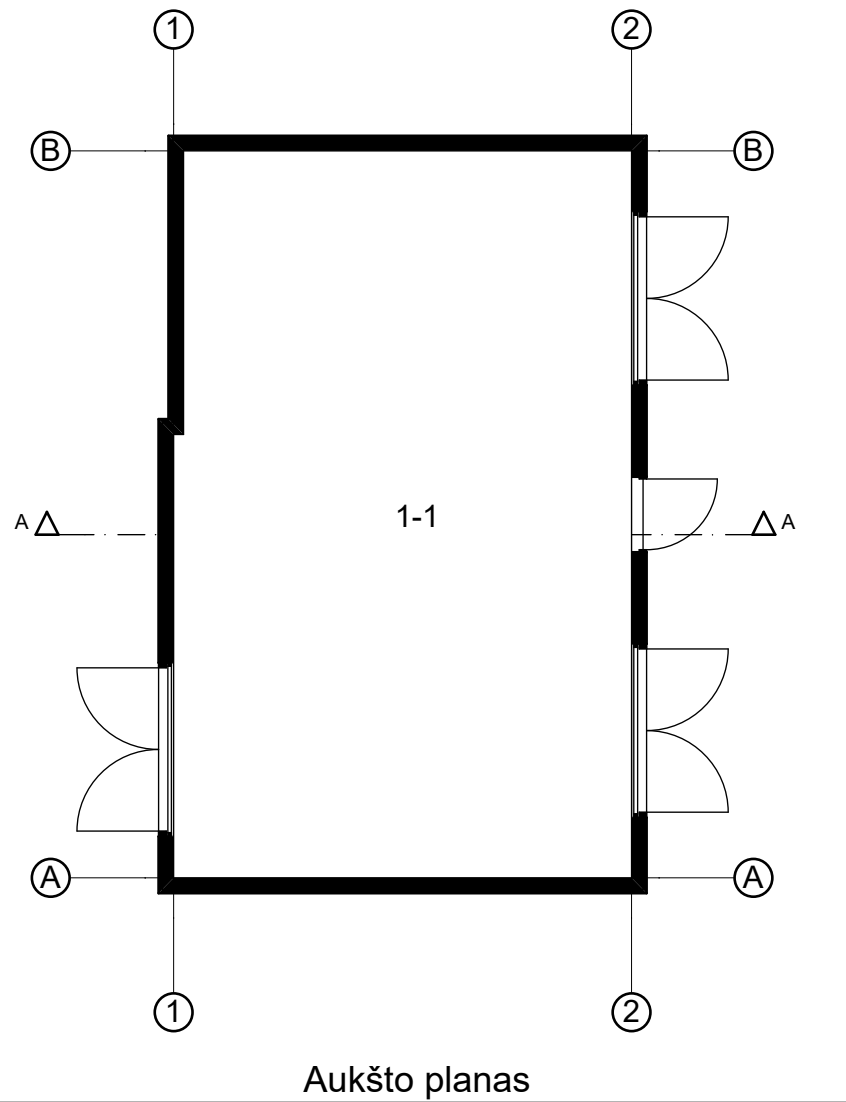

Patalpų eksplikacija

Nr.	Pavadinimas	Plotas (m ²)
1-1	Prekių rūšiavimo patalpa	57,81
Iš viso		57,81

Pastabos:

1. Statinio konstrukcijos elementų atsparumo ugniai klasės, bei konstrukcijų ir statybinių medžiagų degumo klasės nurodytos gaisrinės saugos dalyje.
2. Gaisro gesinimo priemonių sistema (hidrantai) projektuojami atskiru projektu.
3. Gaisrinio evakuavimo sistema projektuojama atskiru projektu.
4. Žaibosaugos sistema projektuojama atskiru projektu.
5. Lietaus nuotekų sistema projektuojama atskiru projektu.

 ARCHITEKTŲ GILDIJA <small>www.architektugildija.lt I/K 300935676, Išradėjų g. 18 Šiauliai, tel.:868430306</small>				Pagalbinio ūkio, gamybos ir pramonės paskirties pastatų, kitų inžinerinių statinių paskirties statinio, keičiant statinių paskirtį į paslaugų, garažų, kitos paskirties pastatų, kitos paskirties inžinerinių statinių, Oslo g. 1, Vilniuje, kapitalinio remonto projektas	
A 1732	PV	R. Mazuronis	2019	Pastato 13H1/p planai, M 1:100	
A 1732	PDV	R. Mazuronis	2019		
A 1732	ARCH	R. Mazuronis	2019		
Etapas		Užsakovas:			
TP		UAB „SKR Baltic“		2019/OSLO G. 1/KR-TP	

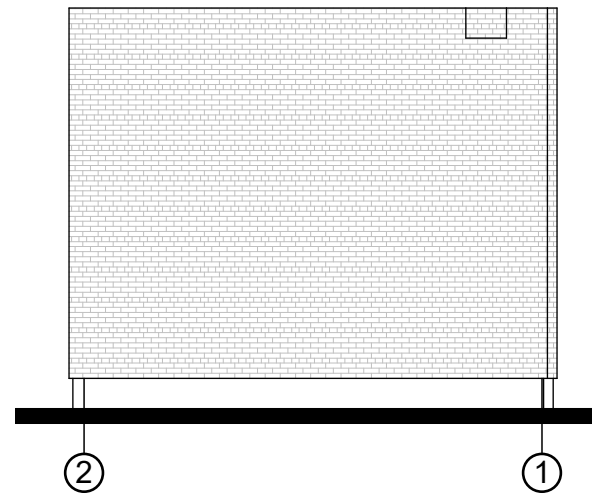

Fasadas 2-1

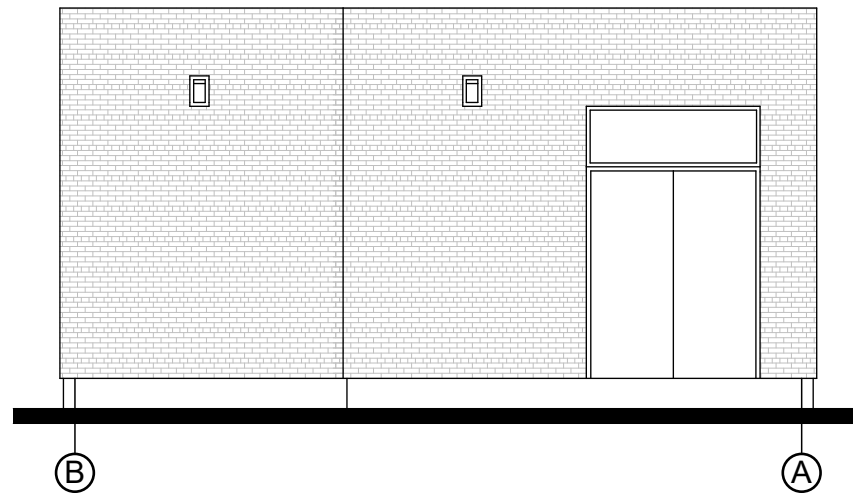

Fasadas B-A

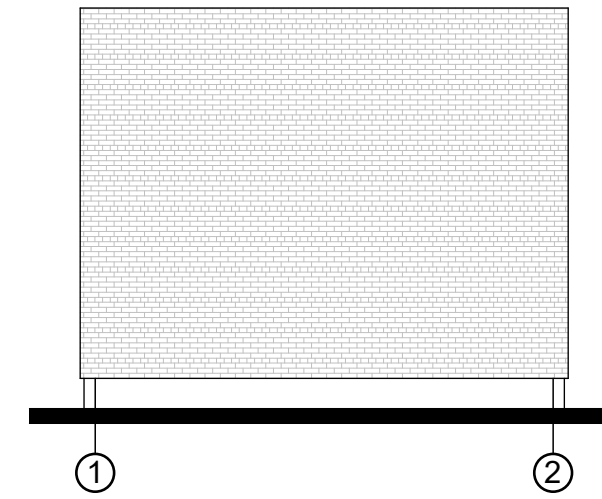

Fasadas 1-2



Fasadas A-B

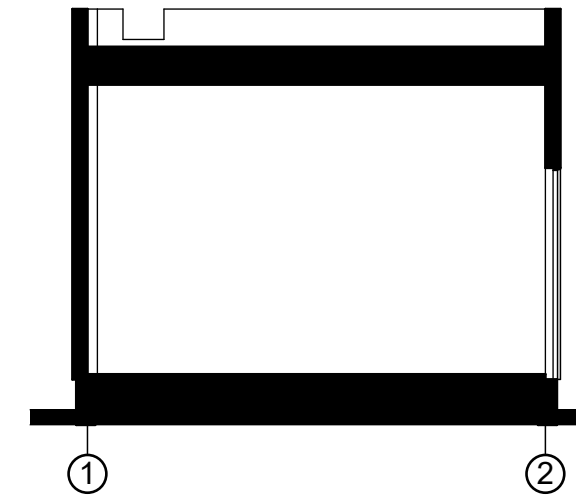

Pjuvis A-A

Pastabos:

1. Statinio konstrukcijos elementų atsparumo ugniai klasės, bei konstrukcijų ir statybinių medžiagų degumo klasės nurodytos gaisrinės saugos dalyje.
2. Gaisro gesinimo priemonių sistema (hidrantai) projektuojami atskiru projektu.
3. Gaisrinio evakuavimo sistema projektuojama atskiru projektu.
4. Žaibosaugos sistema projektuojama atskiru projektu.
5. Lietaus nuotekų sistema projektuojama atskiru projektu.

 ARCHITEKTŲ GILDIJA <small>www.architektugildija.lt I/K 300935676, Išradėjų g. 18 Šiauliai, tel.:868430306</small>				Pagalbinio ūkio, gamybos ir pramonės paskirties pastatų, kitų inžinerinių statinių paskirties statinio, keičiant statinių paskirtį į paslaugų, garažų, kitos paskirties pastatų, kitos paskirties inžinerinių statinių, Oslo g. 1, Vilniuje, kapitalinio remonto projektas	
A 1732	PV	R. Mazuronis	2019	Pastato 13H1/p fasada ir pjuvis A-A, M 1:100	
A 1732	PDV	R. Mazuronis	2019		
A 1732	ARCH	R. Mazuronis	2019		
Etapas		Užsakovas:		2019/OSLO G. 1/KR-TP	
TP		UAB „SKR Baltic“			