

Lauros Balandytės-Žygeliienės  
Individuali veikla  
MI pažyma 2015-10-16 Nr. 674177

**2018-11-15-PP**



<b>UŽSAKOVAS</b>	D. J.
<b>OBJEKTAS</b>	Daugiabučio gyvenamojo namo Tiltų g. 12, Vilniuje, neįrengtos pastogės, paskirties keitimo į gyvenamąją ir sujungimo su butu Nr. 12 į vieną turtinį vienetą, kapitalinio remonto projektas.
<b>STATYBOS VIETA</b>	Tiltų g. 12, Vilniaus m., Vilniaus m. sav.,
<b>STATYBOS RŪŠIS</b>	Paprastasis remontas
<b>STATINIO KATEGORIJA</b>	Ypatingas

<b>DALIS</b>	BENDROJI. ARCHITEKTŪRINĖ
<b>STADIJA</b>	Projektiniai pasiūlymai (PP)

<b>PV A1552</b>	<i>L. Balandytė-Žygeliienė</i> L. BALANDYTĖ- ŽYGELIENĖ
<b>3808</b>	<i>S. Kazlauskienė</i> S. KAZLAUSKIENĖ

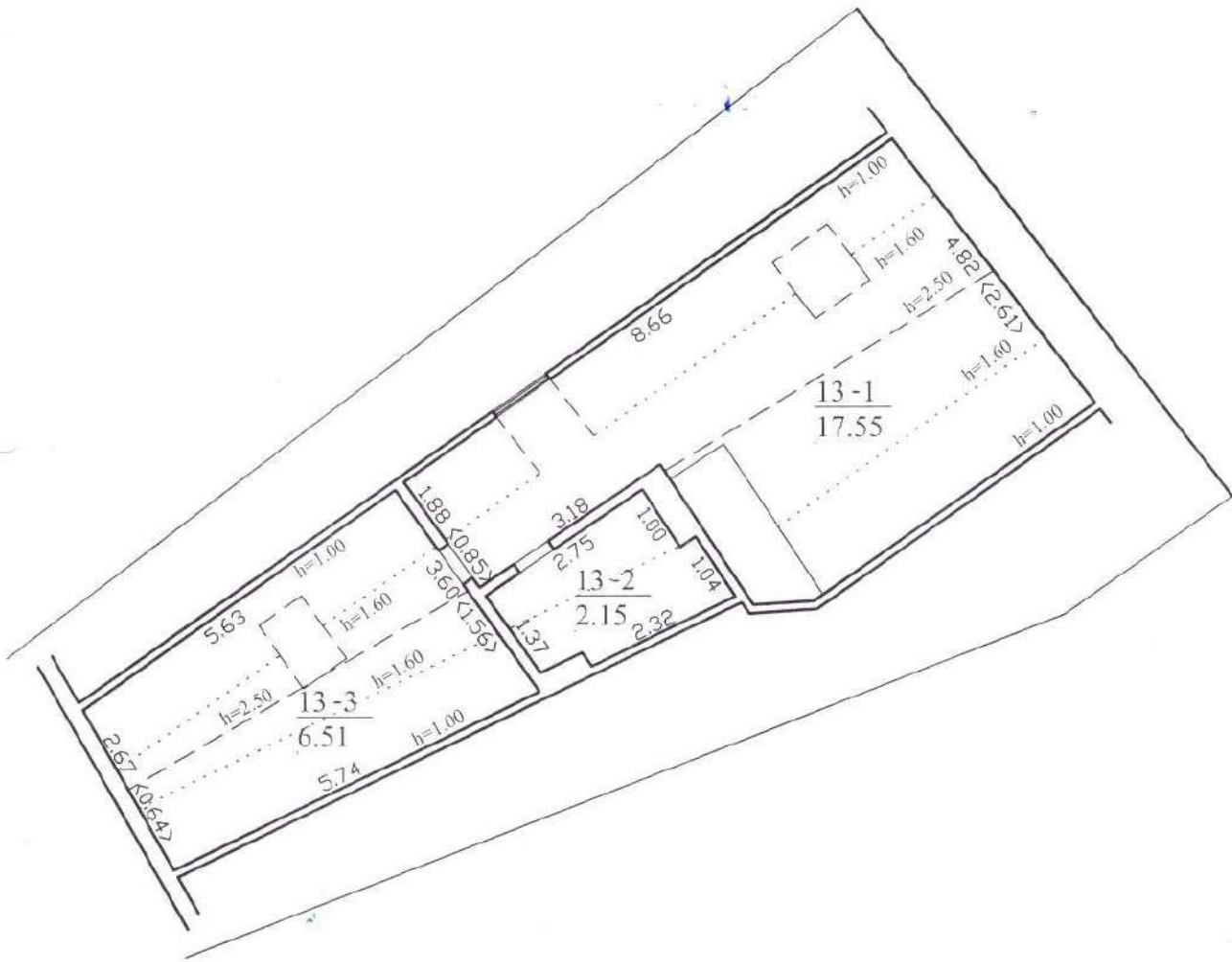

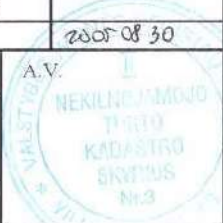

 Valstybės įmonės Registrų centro Vilniaus filialas Licencijos Nr.24G-502, išduota 2002-12-18			
Pareigos	V., pavardė	Parašas	Data
Matininkas	L.Zarauskaitė		2005.08.26
Grupės vedėjas			2005.08.30
NEIRENGTOS PASTOGĖS PLANAS		1:100	A.V.
Vilniaus m. sav. Vilniaus m. Tilto g. 12			
Sudarytas pagal 2005.08.23 kadastrinių matavimų duomenis	Pastato pažymėjimas plane: 3A2p		

### BENDRIEJI STATINIO RODIKLIAI

Eil. Nr.	Pavadinimas	Mato vienetas	Kiekis	Pastabos
1	<b>I. PASTATAS</b> 1. Pastato paskirties rodikliai (gamybos, kitos planuojamos ūkinės veiklos, paslaugų apimtis, butų, vietų, lovų, bendras ir aptarnaujamų žmonių skaičius, kiti rodikliai). 2. Pastato bendrasis plotas. 3. Pastato naudingasis plotas. 4. Pastato tūris. 5. Aukštų skaičius. 6. Pastato aukštis. 7. Butų skaičius (gyvenamajame name), iš jų: 7.1 1 kambario 7.2 2 ir daugiau kambarių 8. Pastato (patalpų) akustinio komforto sąlygų klasė		Daugiabutis gyvenamasis namas (3 ir daugiau butų)  545.85 519.64 esamas 2+M esamas  - 7 C	

PV A1552

L. Balandytė- Žygeliene

## AIŠKINAMASIS RAŠTAS

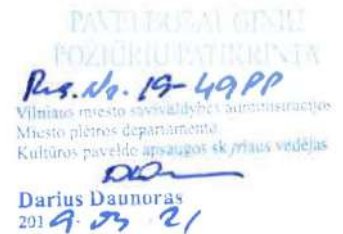

### 1. BENDRIEJI DUOMENYS

**1.1 Objekto adresas** Tiltu g. 12-12, Vilniaus m., Vilniaus m. sav.  
Daugiabutis gyvenamasis namas un. Nr. 1094-0381-3030, 3A2/p.  
Butas Tiltu g. 12-12, un. Nr. 1094-0381-3016:0003, inventoriniame plane pažymėtos patalpos nuo 12-1 iki 12-10. Bendras plotas- 94.29 m<sup>2</sup>. Neįrengta pastogė Tiltu g. 12, un. Nr. 4400-0667-3816:6151, inventoriniame plane pažymėtos patalpos 13-1 iki 13-3. Bendras plotas- 26.21 m<sup>2</sup>.

**1.2 Užsakovai:** D. J.

### 1.3 Objektas ir teritorija:

Pastatas Tiltu g. 12, Vilniuje Vilniaus m. sav., Senamiesčio sen. ir Vilniaus Senamiesčio, un. o.k. Nr. 16073 teritorijoje. Pastatas 2- jų aukštų su galerija. Pastato langai orientuoti į Tiltu g. pusę ir į kiemo pusę. Pastatas Tiltu g. 10, 12 tarpusavyje formuoja uždara kiemą, į kurį patenkama pro vartus iš Tiltu g. pusės.

Amžius: pastatytas 1827-1842 m., rekonstruotas XIX a. pab. - XX a. pr., restauruotas, iš dalies rekonstruotas 1975-1977 m.

Stilius: klasicizmas

Namo, pagal Registrijos centro išrašą, statybos metai iki 1940.

Paskrtis - gyvenamasis (daugiabutis) namas.

Pastato konstrukcijos: pamatai - juostiniai, sienos - plytų mūras, perdangos - mišrios, stogo konstrukcija - medinė gegninė, stogo danga - čerpės.

Kapitalinio remonto metu atidegiamos buvusios durys kiemo fasade. Stogo konstrukcijoje prie esamo "velux" tipo stoglangio, įrengiamas dar vienas "velux" tipo stoglangis. Visi "velux" tipo stoglangiai su maskuojančiomis žaliuzėmis. Visos išorės dalys- rėmai, furnitūra, skardinimas ir žaliuzės turi būti stogo spalvos. Tūrinis stoglangis- esamas. Pagrindinė gyvenamųjų patalpų planinė struktūra keičiama minimaliai. Demontuojamos nereikalingos pertvaros ir sienos, projektuojamos naujos, lengvų konstrukcijų pertvaros. Į pastogės aukštą įrengiami mediniai laiptai. Laiptų anga perdangoje- esama. Pastogės aukšte projektuojamos gyvenamosios patalpos. Inžineriniai tinklai šiame projekte nesprenžiami, bus derinami atskiru inžinerinių tinklų projektu. Pastato aukštingumas nekinta. Vilniaus senamiesčio (16073) vertingosios savybės - senamiesčio tūrinės erdvinės slruktūros sandara bei sklypo užstatymo tipas nekinta.

### 2. PAVELDOSAUGINĖ DALIS

Projektas parengtas vadovaujantis:

- Nekilnojamojo kultūros paveldo apsaugos įstatymu;
- Paveldo tvarkybos reglamentas PTR 3.06.01:2014 „Kultūros paveldo tvarkybos tvarkybos darbų projektų rengimo taisyklės" (2014-05-13, Nr. IV-341);
- Vilniaus senamiesčio regeneravimo koncepcija ir sklypų planas (detalusis planas Nr. 1, VMV 1995-03-23, Nr. 775V);
- Kultūros vertybių registro duomenimis.

Pastatas yra Pasaulio paveldo objekto - Vilniaus senamiesčio - teritorijoje (unikalus objekto

*Daugiabučio gyvenamojo namo Tiltu g. 12, Vilniuje, neįrengtos pastogės, paskirties keitimo į gyvenamąją ir sujungimo su butu Nr. 12 į vieną turtinį vienetą, paprasto remonto projektas.*

kodas Kultūros vertybių registre 16073, buvęs kodas UIP). Taip pat patenka į Vilniaus senojo miesto vietą su priemiesčiais (unikalus objekto kodas Kultūros vertybių registre 25504) teritoriją.

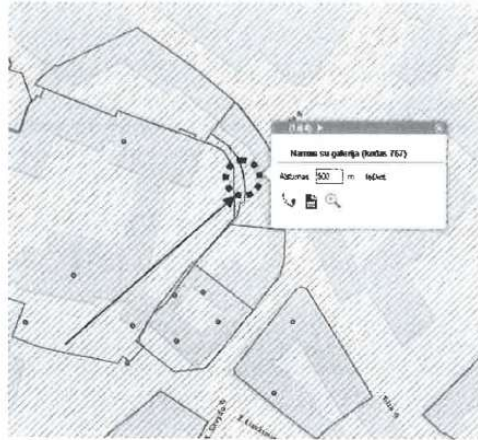

*Ištrauka iš Vilniaus kultūros vertybių registro*

Namas su galerija (unikalus objekto kodas 767)

Namas su galerija Tiltu g. 10 (adresas nekilnojamojo turto registre Tiltu 12), Vilniaus m., Vilniaus m. sav. (unikalus kodas Kultūros vertybių registre 767, statusas - valstybės saugomas).

Adresu Tiltu g. 12 Namų kompleksas (unikalus kodas Kultūros vertybių registre 33686, statusas - registrinis). Namų komplekso pirmas namas (33687), Namų komplekso antras namas (33688).

#### ESAMA SITUACIJA FOTOFIKSACIJA





*Daugiabučio gyvenamojo namo Tiltų g. 12, Vilniuje, neįrengtos pastogės, paskirties keitimo į gyvenamąją ir sujungimo su butu Nr. 12 į vieną turtinį vienetą, paprasto remonto projektas.*

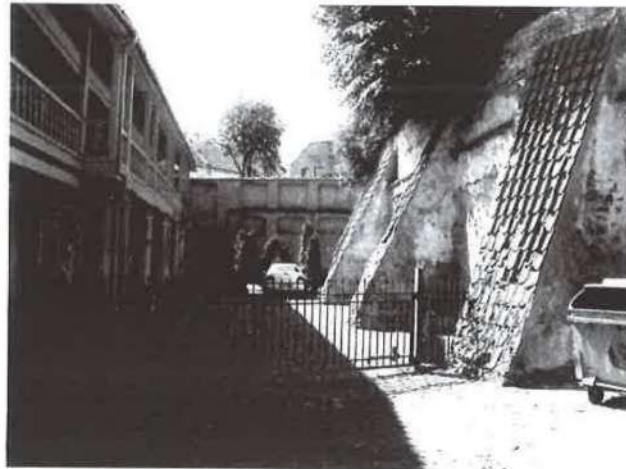

**Unikalus objekto kodas** 767

**Pilnas pavadinimas** Namai su galerija

**Adresas** Vilniaus m. sav., Vilnius, Tiltų g. 10

**Įregistravimo registre data** 1992-04-29

**Statusas** Valstybės saugomas

**Objekto reikšmingumo lygmuo yra** Regioninis

**Rūšis** Nekilnojamas

**Teritorijos KVR objektas:** 781.00 kv. m

**Vertybė pagal sandarą** Pavienis objektas

**Seni kodai** Kodas registre iki 2005.04.19: S883

**Nr. Lietuvos Respublikos kultūros paminklų sąrašė:** A1R62

**Autorius** Nėra.

**Stilius** klasicizmas

**Vertingųjų savybių pobūdis** Archeologinis (lemiantis reikšmingumą);

Architektūrinis (lemiantis reikšmingumą svarbus);

*Daugiabučio gyvenamojo namo Tiltu g. 12, Vilniuje, neįrengtos pastogės, paskirties keitimo į gyvenamąją ir sujungimo su butu Nr. 12 į vieną turtinį vieneta, paprasto remonto projektas.*

#### **Vertingosios savybės**

1.1.1. tūris - kompaktiškas, lenkto plano, dviejų aukštų su pastoge (-; -; TRP; IKONOGR Nr. 1, 2; BR Nr. 1-6; FF Nr. 1-4; 2011 m.); stogo forma - dvišlaitė (-; -; BR Nr. 3; FF Nr. 1-3; 21; 2011 m.); dangos medžiaga ar jos tipas - molio čerpių dangos tipas (-; būklė patenkinama; FF Nr. 1-4, 10, 13, 21, 24; 2011 m.); kiti stogo elementai - tinkuoto plytų mūro dūmtraukių tipas (-; būklė patenkinama; FF Nr. 1-4, 13; 2011 m.);

1.1.2. aukštų išplanavimas - kapitalinių sienų tinklas (-; būklė patenkinama; IKONOGR Nr. 1; BR Nr. 1, 2, 4-6; FF Nr. 1-5, 12-15, 20-22; 2011 m.); sienų angos, nišos - stačiakampės langų ir durų angos (išskyrus iškirstas, rekonstruotas angas gatvės ŠR fasade, kiemo PV fasade; būklė gera; BR Nr. 1, 2, 4-6; FF Nr. 1-5, 10-14; 2011 m.); ŠR įvažiavimo į kiemą segmentinės sąramos anga (-; būklė patenkinama; BR Nr. 1, 2; FF Nr. 6, 7, 9; 2011 m.);

1.1.3. fasadų architektūros tūrinės detalės - ŠR vartų portalas, užsibaigiantis profiliuotu tinkuoto plytų mūro karnizu su čerpių stogeliu (-; būklė patenkinama; FF Nr. 1-4, 6; 2011 m.); kiemo PV fasade II a. medinės atviros galerijos su profiliuotų balustrų tvorele tipas (-; būklė patenkinama; BR Nr. 2, 4; FF Nr. 12, 14, 15, 20-22; 2011 m.); tinkuoto plytų mūro dorėninio stiliaus kolonos ant postamentų, remiančios kiemo galeriją P dalyje (-; būklė patenkinama; BR Nr. 2, 4; FF Nr. 14-19; 2011 m.); kiemo galerijos Š dalies medinių kolonų ant mūrinių postamentų tipas (-; būklė patenkinama; BR Nr. 2, 4; FF Nr. 12, 20, 22; 2011 m.); kiemo galerijos medinių laiptų su profiliuotų balustrų turėklais tipas (-; būklė patenkinama; BR Nr. 1, 2, 4-6; FF Nr. 14, 16, 18, 19, 23; 2011 m.); fasadų apdaila ir puošyba - profiliuotas tinkuoto plytų mūro pastogės karnizas (-; būklė patenkinama; FF Nr. 1-5, 10, 12-14, 22; 2011 m.); tinko tipas (-; būklė patenkinama; FF Nr. 1-7; 2011 m.);

1.1.4. konstrukcijos - lauko akmenų ir plytų mūro pamatas su tinkuotu cokoliu (pamatas netyrinėtas, cokolio būklė bloga; FF Nr. 5-8; žr. 15.3.; 2011 m.); plytų mūro sienos (-; būklė patenkinama; BR Nr. 5, 6; FF Nr. 6-8, 11; 2011 m.); perdanga (netyrinėta; -; -; 2011 m.); medinės gegninės stogo konstrukcijos tipas (netyrinėta; -; -; žr. 15.3.; 2011 m.); stalių ir kitų medžiagų gaminiai – langų medinių konstrukcijų ir skaidymo tipas (dalies langų medžiagiškumas pakeistas, ištaikant skaidymą; būklė patenkinama; FF 1-4, 10; 2011 m.);

1.3.2. buvusių komplekso dalių (statinių) liekanos ar jų vietos - teritorijos P dalyje - buvusio P korpuso tinkuoto plytų mūro posesijinė siena su stačiakampėmis ir segmentinių sąramų nišomis (-; būklė patenkinama; IKONOGR Nr. 2; BR Nr. 6; FF Nr. 25; 2011 m.);

1.3.4. žemės ir jos paviršiaus elementai – lauko akmenų grindinio tipas kieme (-; būklė patenkinama; FF Nr. 12-16; 2011 m.); kultūrinis sluoksnis (namas patenka į Vilniaus senojo miesto vietos su priemiesčiais (25504, A1610K) teritoriją; -; -; 2011m.);

4. Artimiausios supančios aplinkos kultūrinio kraštovaizdžio autentiškumas – Vilniaus senamiesčio teritorija (16073, U1P).

#### **Pastaba**

Prieš tvarkymo darbus atlikti istorinius fizinius tyrimus.

#### **Dokumentai**

1. KVAD direktoriaus įsakymas; 2003-12-31; Nr. J-517;
2. Dėl pripažinimo valstybės saugomu; 2005-04-29; Nr. JV-190;
3. Dėl Registro duomenų patikslinimo; 2007-03-21; Nr. J-91;
4. Dėl duomenų patikslinimo; 2012-02-14; Nr. KPD-RM-1745; TRP Aktas
5. Papildoma medžiaga; 2012-02-17; Nr. ID-84077; IKONOGR Nr. 1 BR Nr. 5 IKONOGR Nr. 2 BR Nr. 6 BR Nr. 4 BR Nr. 3 BR Nr. 2 BR Nr. 1

**Šaltiniai ir medžia1.** Lietuvos TSR kultūros paminklų sąrašas, V., 1973, p. 340 15.1. DRĖMA, Vladas. Dingęs Vilnius, Vilnius, 1991. 15.2. DAMBRAUSKAITĖ, Teresė, JURKŠTAS, Jonas, SAMALAVIČIUS, Stasys. Vilniaus senamiesčio regeneracija. Istoriniai tyrimai. Namų anketos. Kvartalai 1-10, t. 1, kn. 1, 1972. Kultūros paveldo centro paveldosaugos biblioteka, f. 5, ap. 1, b. 611. 15.3. Kultūros vertybės pagrindinis dosjė, S883, 2003. KPC paveldosaugos biblioteka. 15.4. SURMILAVIČIUS S. Trumpa istorinė apybraiža. Vilnius, 1972. KPC paveldosaugos biblioteka, f. 5, ap. 1, b. 72. 15.5. VANAGAITĖ, Z. Architektūriniai tyrimai. 1969. KPC paveldosaugos biblioteka, f. 5, ap. 1, b. 1712. 15.6. VANAGAITĖ, Z. Rekonstrukcijos darbo brėžiniai. AS dalis. 1969. VAA, f. 2, b. 58-979. 15.7. Vilniaus senamiesčio pastatų vertybinis inventorizavimas. Senamiesčio kvartalas Nr. 3. 1977-1998. KPC paveldosaugos biblioteka.





Daugiabučio gyvenamojo namo Tiltu g. 12, Vilniuje, neįrengtos pastogės, paskirties keitimo į gyvenamąją ir sujungimo su butu Nr. 12 į vieną turčinį vienetą, paprasto remonto projektas.

1	2	3	4	5
Tiltu 12 – šiaurės rytų korpusas	Želdynai	Rekonstravimas - atkūrimas		
	Statiniai – kultūros paveldo objektai (išimčiai)   Vilniaus vietinį kultūros vertybių registrą - Vn – S 184	Konservavimas – restauravimas – Tiltu gatvės fasadas Restauravimas – - galimi visų rūšių tyrimai, priešavartiniai, konservavimo, restauravimo, dalinio atkūrimo, pritaikymo darbai; - paprastas ir kapitalinis remontas galimi nevertingose dalyse ir elementuose.	Ribotas naudojimas - galimos paskirtys: gyvenamoji, visuomeninė, komercinė ir smulkaus verslo	Vertingos saugomos statinio dalys ir elementai nurodyti NKV dosyje, tikslinami tyrimų metu.
	Teritorijos elementai	Restauravimo, remonto darbai		
	Želdynai	Rekonstravimas - atkūrimas		
1	2	3	4	5
Tiltu 10	Statiniai – kultūros paveldo objektai (išimčiai)   Vilniaus vietinį kultūros vertybių registrą - Vn – S 184	Restauravimas - konservavimas – Tiltu gatvės fasadai; Restauravimas – - galimi visų rūšių tyrimai, priešavartiniai, konservavimo, restauravimo, dalinio atkūrimo, pritaikymo darbai; - paprastas ir kapitalinis remontas galimi nevertingose dalyse ir elementuose.	Ribotas naudojimas - galimos paskirtys: gyvenamoji, visuomeninė, komercinė ir smulkaus verslo	Vertingos saugomos statinio dalys ir elementai nurodyti statinio apskaitos lape, tikslinami tyrimų metu.
	Teritorijos elementai	Restauravimo, remonto darbai		
	Želdynai	Rekonstravimas - atkūrimas		

### 3. SKLYPO SUTVARKYMAS

Žemės sklypo pagrindinė naudojimo paskirtis: kita.

Žemės sklypo naudojimo būdas: gyvenamosios teritorijos.

Žemės sklypo naudojimo pobūdis: mažaaukščių gyvenamųjų namų statybos.

Žemės sutvarkymo sprendiniai lieka esami. Žemės judinimo darbai neatliekami.

Pagal STR 2.06.04:2014 “Gatvės ir vietinės reikšmės keliai. Bendrieji reikalavimai” reikalavimus, remontuojamoms patalpoms reikės vienos automobilių stovėjimo vietos. Esami poreikiai nepadidėjo. Numatomas parkavimas esamame uždarame kieme.

Projektas atitinka statybos normas ir taisykles, mechaninio atsparumo ir pastovumo, gaisrinės saugos, ekologinius, higienos, sveikatos ir aplinkos apsaugos, saugaus naudojimo, apsaugos nuo triukšmo reikalavimus.

Atliekant remonto darbus nebus sumažintas pastato mechaninis atsparumas, pastovumas, geba bei kiti esminiai statinio reikalavimų parametrai.

Projekto sprendiniai nepažeidžia trečiųjų šalių interesų.

PV A1552





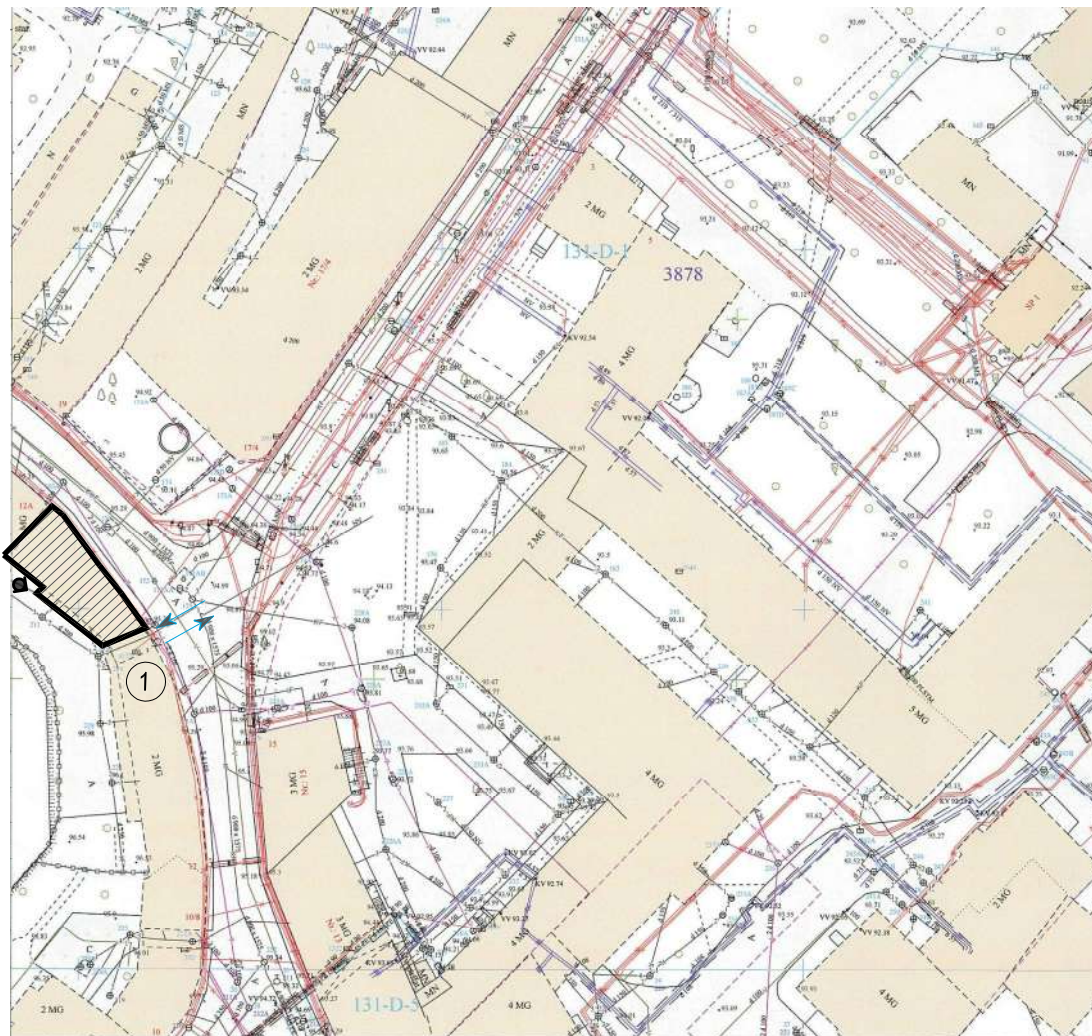

L. Balandytė- Žygeliene



**EKSPLIKACIJA:**

**1. REMONTUOJAMAS DAUGIABUTIS GYVENAMASIS NAMAS**

**SUTARTINIAI ŽYMĖJIMAI**

-  ESAMI PASTATAI
-  ĮVAŽIAVIMAS Į SKLYPĄ
-  IŠVAŽIAVIMAS IŠ SKLYPO
-  ĮĖJIMAS Į PASTATĄ
-  REMONTUOJAMA PASTATO DALIS

Atestato NR.	<b>Lauros Balandytės - Žygeliienės</b> Individuali veikla VMI pažyma 2015-10-16 Nr. 674177			Daugiabučio gyvenamojo namo Tiltų g. 12, Vilniuje, neįrengtos pastogės, paskirties keitimo į gyvenamąją ir sujungimo su butu Nr. 12 į vieną turitinį vienetą, paprasto remonto projektas.	
A1552	PV	L. Balandytė - Žygeliienė	2018	<b>MIESTO PLANO (GIS) IŠTRAUKA</b>	
3808	Arch.	S. Kazlauskienė	2018		
Etapas	Užsakovas : D. J.			2018-11-15-PP	Lapas
PP					Lapų 00 06



Daugiabučio gyvenamojo namo Tilto g. 12, Vilniuje, neįrengtos pastogės, paskirties keitimo į gyvenamąją ir sujungimo su butu Nr. 12 į vieną turtinį vienetą, paprastojo remonto projektas  
 Vilniaus miesto istorinė dalis, vad. Senamiesčiu (kodas 16073)

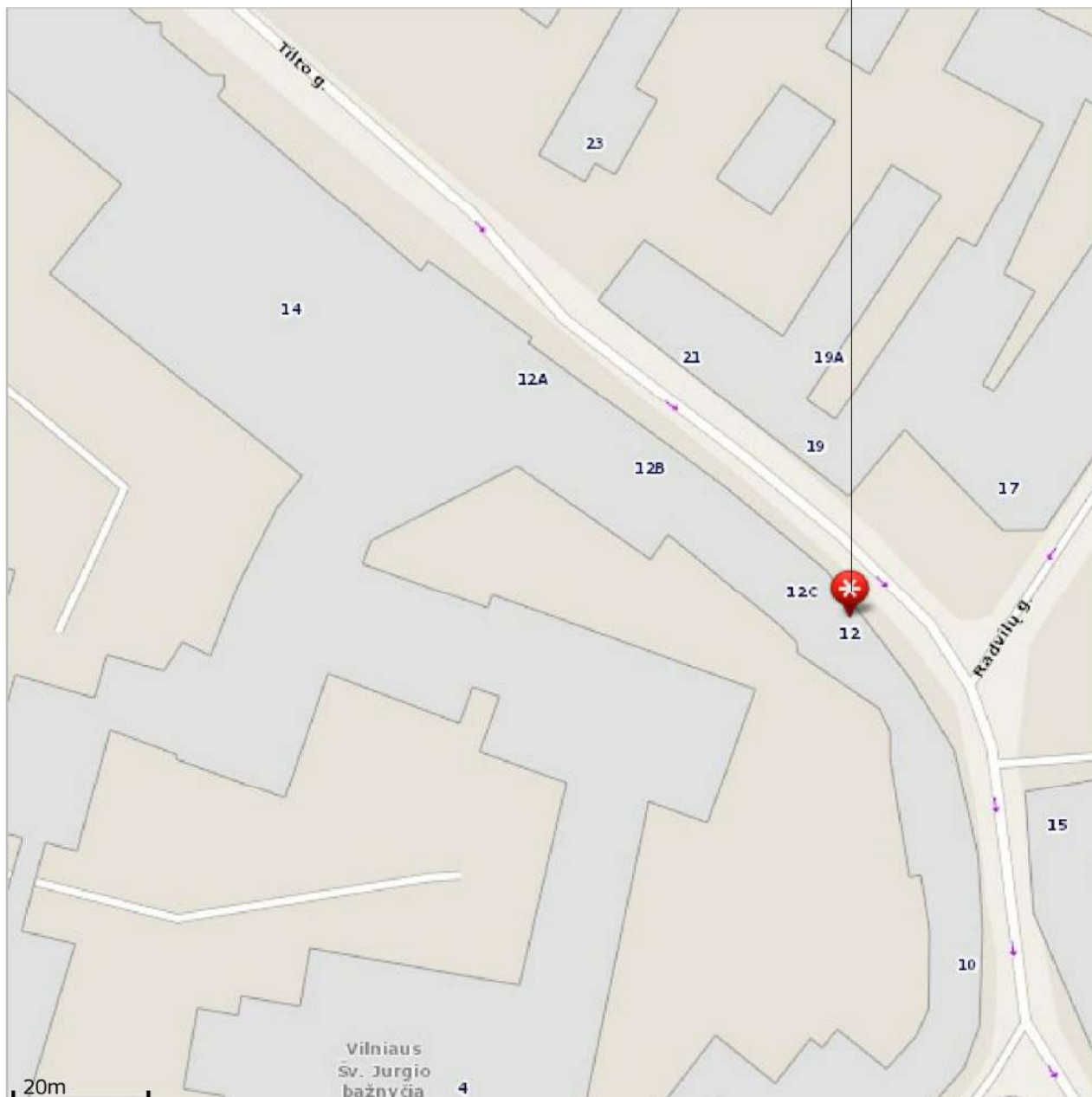

Tilto g. 12, Vilniaus m., Vilniaus m. sav.  
 Vilniaus miesto istorinė dalis, vad. Senamiesčiu (kodas 16073)

PATVIRTINAMAS  
 POŽIŪRIŲ PATIKRINTA  
*Res. Nr. 19-49PP*  
 Vilniaus miesto savivaldybės administracijos  
 Miesto plėtros departamentas  
 Kultūros paveldo apsaugos skyriaus vedėjas  
*DD*  
**Darius Daunoras**  
 2019.03.21

Atestato NR.		<b>Lauros Balandytės - Žygeliienės</b> Individuali veikla VMI pažyma 2015-10-16 Nr. 674177			Daugiabučio gyvenamojo namo Tilto g. 12, Vilniuje, neįrengtos pastogės, paskirties keitimo į gyvenamąją ir sujungimo su butu Nr. 12 į vieną turtinį vienetą, paprasto remonto projektas.			
A1552	PV	L. Balandytė - Žygeliienė		2018	<b>SITUACIJOS PLANAS (schema)</b>			Laida
3808	Arch.	S. Kazlauskienė		2018				1
Etapas	Užsakovas : D. J.				2018-11-15-PP			Lapas
PP								01

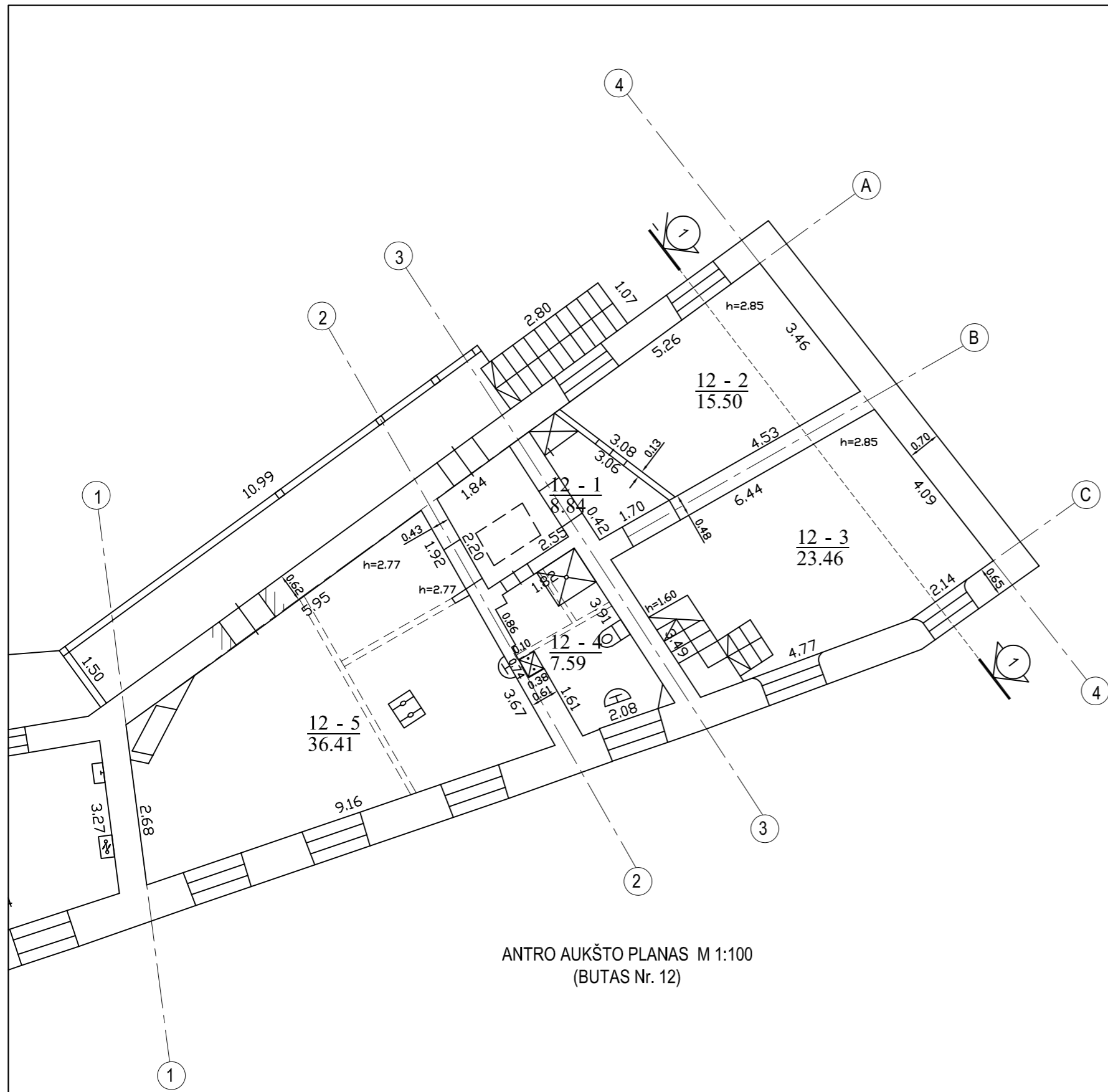

ANTRO AUKŠTO PLANAS M 1:100  
(BUTAS Nr. 12)

ANTRO AUKŠTO EKSPLIKACIJA :	PLOTAS m²
Butas Nr.12	
12-1. Koridorius	8.84
12-2. Kambarys	15.50
12-3. Kambarys	23.46
12-4. Dušas- tualetas	7.59
12-5. Svetainė- virtuvė	36.41
Viso:	91.80
Bendras plotas:	118.38

**SUTARTINIAI ŽENKLAI**

	PALIEKAMOS ESAMOS SIENOS
	PROJEKTUOJAMOS NAUJOS PERTVAROS
	GRIAUNAMOS PERTVAROS
	KERTAMOS ANGOS
	UŽMŪRIJAMOS ANGOS

PATVIRTINAMAS  
POZICIJUOTAMAS  
*Rus. No. 19-49PP*  
Vilniaus miesto savivaldybės administracijos  
Miesto plėtros departamentas  
Kultūros paveldo apsaugos skyriaus vedėjas  
*[Signature]*  
Darius Daunoras  
2018.11.15

Atestato NR.	<b>Lauros Balandytės - Žygelienės</b> Individiuali veikla VMI pažyma 2015-10-16 Nr. 674177				Daugiabučio gyvenamojo namo Tilto g. 12, Vilniuje, neįrengtos pastogės, paskirties keitimo į gyvenamąjį ir sujungimo su butu Nr. 12 į vieną turitinį vienetą, paprasto remonto projektas.	
A1552	PV	L. Balandytė - Žygelienė		2018	ANTRO AUKŠTO PLANAS M 1:100	
3808	Arch.	S. Kazlauskienė		2018		
Etapas	Užsakovas : D. J.				Lapas	Lapų
PP					2018-11-15-PP	02 / 06



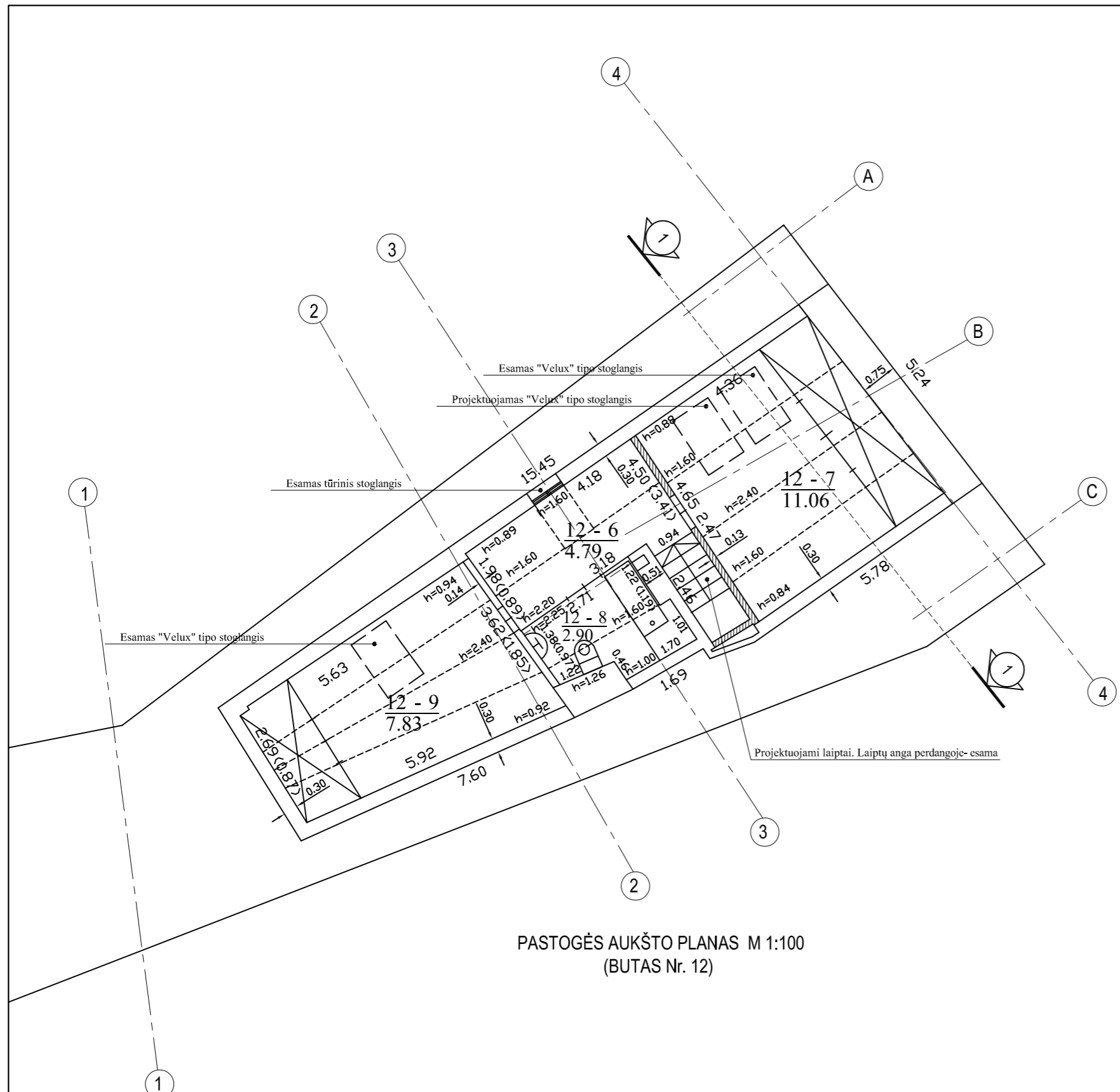

PASTOGĖS AUKŠTO PLANAS M 1:100  
(BUTAS Nr. 12)

PASTOGĖS AUKŠTO EKSPLIKACIJA :	PLOTAS m²
Butas Nr.12	
12-6. Holas	4.79
12-7. Kambarys	11.06
12-8. Vonia- tualetas	2.90
12-9. Kambarys	7.83
Viso:	26.58
Bendras plotas:	118.38

SUTARTINIAI ŽENKLAI

- PALIEKAMOS ESAMOS SIENOS
- PROJEKTUOJAMOS NAUJOS PERTVAROS
- GRIAUNAMOS PERTVAROS
- KERTAMOS ANGOS
- UŽMŪRIJAMOS ANGOS

PASTOGĖS AUKŠTO  
POZICIJOS PLANAS  
Res. Nr. 19-49PP  
Vilniaus miesto savivaldybės administracijos  
Miesto plėtros departamentas  
Kultūros paveldo apsaugos skyriaus vedėjas  
*[Signature]*  
Darius Daunoras  
2018.11.15

Atestato NR.	<b>Lauros Balandytės - Žygeliienės</b> Individuali veikla VMI pažyma 2015-10-16 Nr. 674177				Daugiabučio gyvenamojo namo Tiltų g. 12, Vilniuje, neįrengtos pastogės, paskirties keitimo į gyvenamąją ir sujungimo su butu Nr. 12 į vieną turtinį vienetą, paprasto remonto projektas.	
A1552	PV	L. Balandytė - Žygeliienė		2018	PASTOGĖS AUKŠTO PLANAS M 1:100	
3808	Arch.	S. Kazlauskienė		2018		
Etapas	Užsakovas : D. J.				Lapas	Lapų
PP					2018-11-15-PP	03 / 06

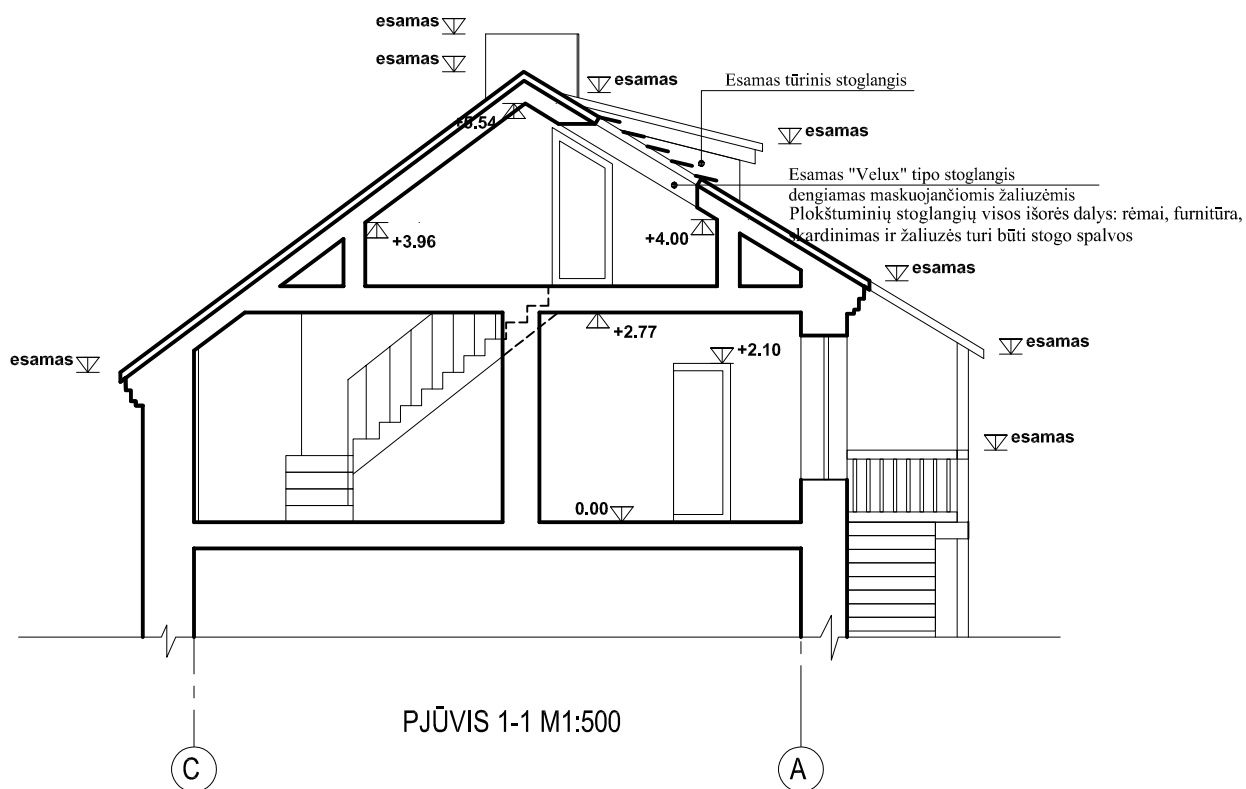

PAVILKIMAS GINTU  
POZICIJU PATIKRINTA  
Pus. Nr. 19-49PP  
Vilniaus miesto savivaldybės administracijos  
Miesto plėtros departamento  
Kultūros paveldo apsaugos skyriaus vedėjas  
Darius Daunoras  
2019.03.21

Atestato NR.	<b>Lauros Balandytės - Žygeliienės</b> Individuali veikla VMI pažyma 2015-10-16 Nr. 674177				Daugiabučio gyvenamojo namo Tiltų g. 12, Vilniuje, neįrengtos pastogės, paskirties keitimo į gyvenamąją ir sujungimo su butu Nr. 12 į vieną turinį vienetą, paprasto remonto projektas.			
A1552	PV	L. Balandytė - Žygeliienė		2018	PJŪVIS 1-1 M1:500			Laida
3808	Arch.	S. Kazlauskienė		2018				1
Etapas	Užsakovas : D. J.				2018-11-15-PP			Lapas
PP								04

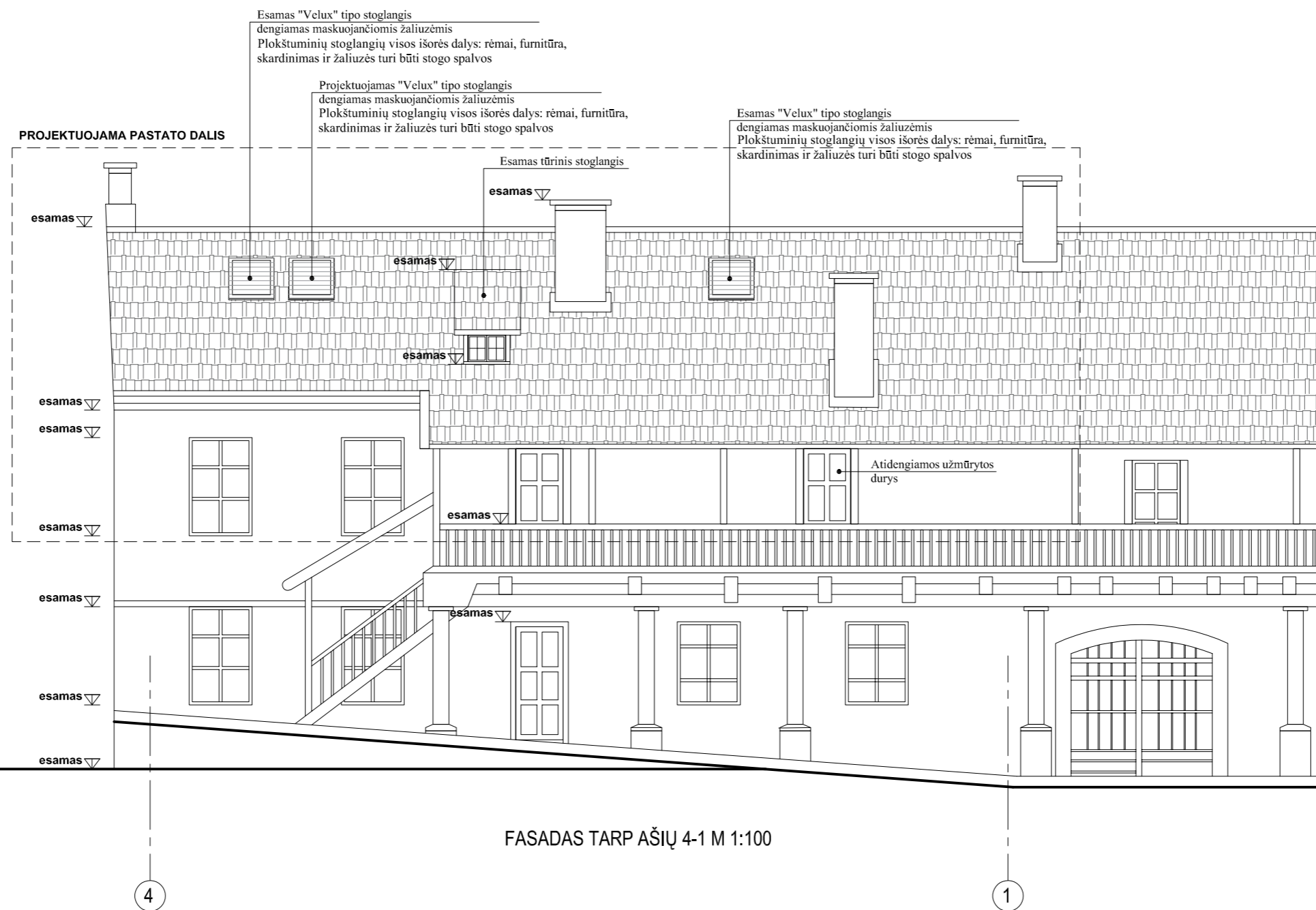

FASADAS TARP AŠIŲ 4-1 M 1:100

DAUGIABUČIO GYVENAMOJO NAMO  
 POŽIŪRIŲ PATIKRINTA  
 Rus. No. 19-49 PP  
 Vilniaus miesto savivaldybės administracijos  
 Miesto plėtros departamento  
 Kultūros paveldo apsaugos skyriaus vedėjas  
 Darius Daunoras  
 2019.03.21

Atestato NR.	<b>Lauros Balandytės - Žygeliienės</b> Individuali veikla VMI pažyma 2015-10-16 Nr. 674177				Daugiabučio gyvenamojo namo Tilto g. 12, Vilniuje, neįrengtos pastogės, paskirties keitimo į gyvenamąją ir sujungimo su butu Nr. 12 į vieną turtinį vieneta, paprasto remonto projektas.			
A1552	PV	L. Balandytė - Žygeliienė		2018	FASADAS TARP AŠIŲ 4-1 M 1:100			Laida
3808	Arch.	S. Kazlauskienė		2018				1
Etapas	Užsakovas : D. J.				2018-11-15-PP		Lapas	Lapų
PP							05	06

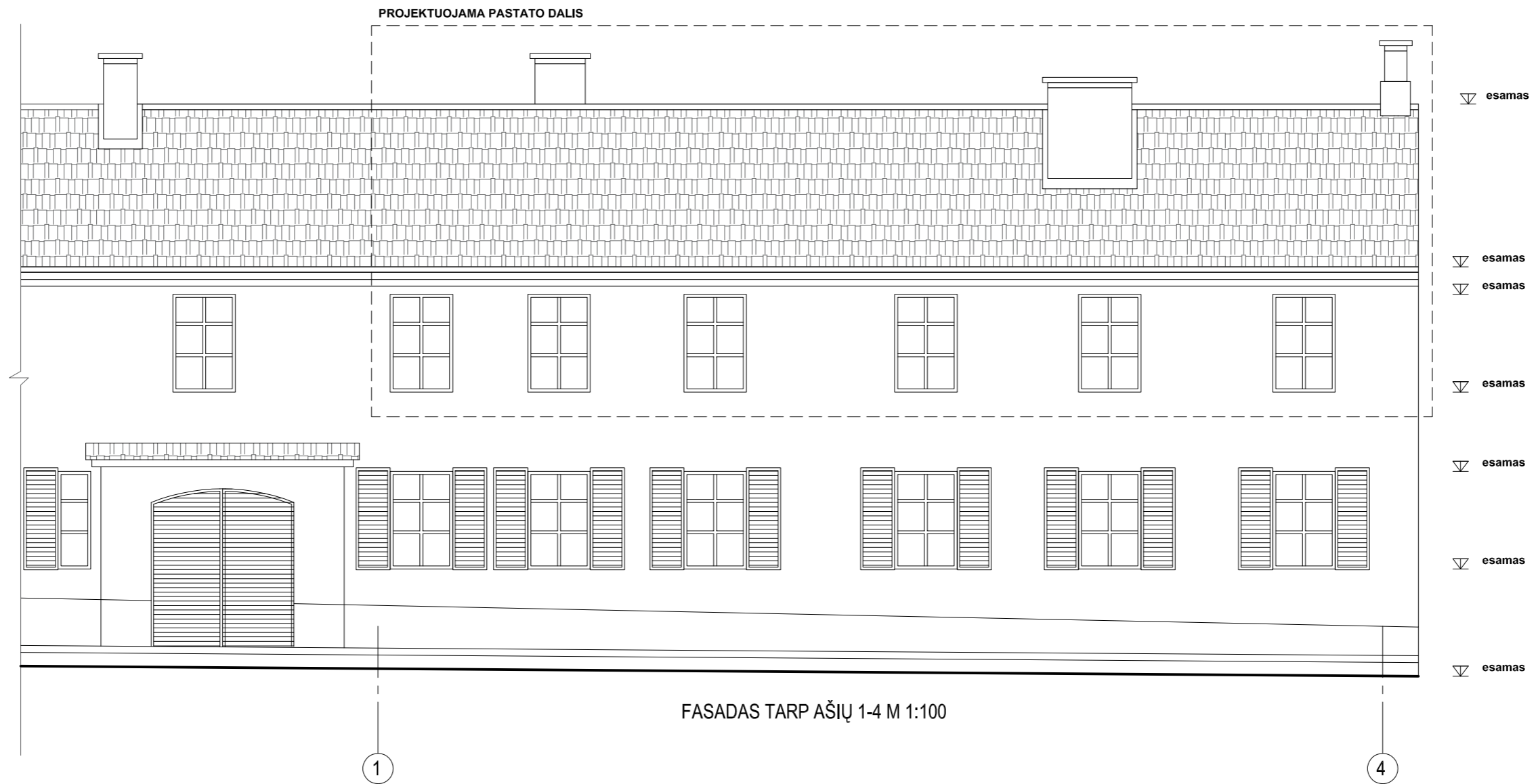

PAVILKUSAI GINČIU  
 POZIŪRIU PATIKRINTA  
*Res. No. 19-49 PP*  
 Vilniaus miesto savivaldybės administracijos  
 Miesto plėtros departamento  
 Kultūros paveldo apsaugos skyriaus vedėjas  
*DD*  
**Darius Daunoras**  
 2019.03.21

Atestato NR.	<b>Lauros Balandytės - Žygeliienės</b> Individuali veikla VMI pažyma 2015-10-16 Nr. 674177				Daugiabučio gyvenamojo namo Tiltų g. 12, Vilniuje, neįrengtos pastogės, paskirties keitimo į gyvenamąją ir sujungimo su butu Nr. 12 į vieną turitinį vieneta, paprasto remonto projektas.	
A1552	PV	L. Balandytė - Žygeliene		2018	FASADAS TARP AŠIŲ 1-4 M 1:100	
3808	Arch.	S. Kazlauskienė		2018		
Etapas	Užsakovas : D. J.				2018-11-15-PP	Laida
PP					06	Lapų 06



© UAB HNIT-BALTIC, 2001-2019. Visos teisės saugomos. (<http://www.hnit-baltic.lt/>)

**Duomenų tiekėjai:** GDR10LT © Nacionalinė Žemės Tarnyba prie ŽŪM, 2014 (<http://www.nzt.lt/>). ORT10LT © Nacionalinė Žemės Tarnyba prie ŽŪM, 2009-2010, 2012-2013 (<http://www.nzt.lt/>). Adresų ir gatvių duomenys © VĮ Registrų Centras, 2014 (<http://www.registrucentras.lt/>). © Anykščių rajono savivaldybė, 2001. © Panevėžio miesto savivaldybė, 2011. © SĮ Vilniaus planas, 2001. © Valstybinė saugomų teritorijų tarnyba prie Aplinkos ministerijos, 2013 Lietuvos Respublikos saugomų teritorijų valstybės kadastro duomenys. Kitos organizacijos ir įmonės (<http://www.maps.lt/lt/apie/autorines>).



