

### VĖJŲ ROŽĖ (ŠILALĖS R.SAV.)

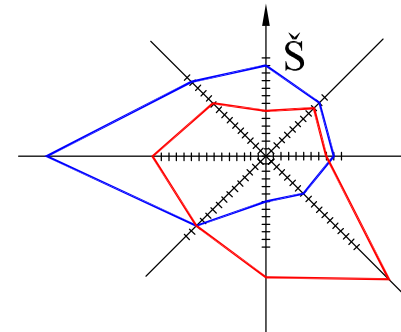

— Vėjo pasikartojimas % žiemą  
— Vėjo pasikartojimas % vasarą

### SITUACIJOS SCHEMA

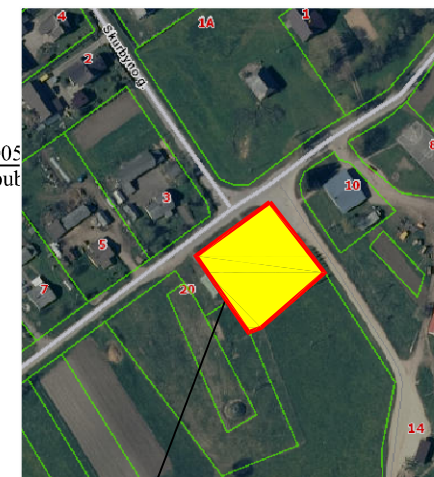

Esamas sklypas

## SKLYPO SUTVARKYMO PLANAS (1:500)

### PAGRINDINIAI RODIKLIAI

1	ŠILALĖS R. SAV., TRAKSĖDŽIO SEN., DROBŪKŠČIŲ K., JŪROS G. 16
2	SKLYPO NR. 254
3	ŽEMĖS SKLYPO UNIKALUS NR. 4400-0403-0288
4	SKLYPO PLOTAS 1963 m <sup>2</sup>
5	UŽSTATYMO PLOTAS (REMONTUOJAMO PASTATO) 304,58 m <sup>2</sup>
6	UŽSTATYMO TANKUMAS (REMONTUOJAMO PASTATO) 15,52 %
7	BENDRASIS PLOTAS (REMONTUOJAMO PASTATO) 226,44 m <sup>2</sup>
8	UŽSTATYMO INTENSYVUMAS (REMONTUOJAMO PASTATO) 11,54 %

### SUTARTINIAI ŽYMĖJIMAI

	Žemės sklypo riba
	Patekimas į pastata
	Įvažiavimas į sklypą
	Betoninės trinkelės
	Esamas kelias. Kelio danga - asfaltas
	Gretimų sklypų ribos
	Esamas kelias. Kelio danga - žvyras
	Automobilių parkavimo vieta (3 vnt.)
	Esama danga
	Esamas remontuojamas pastatas

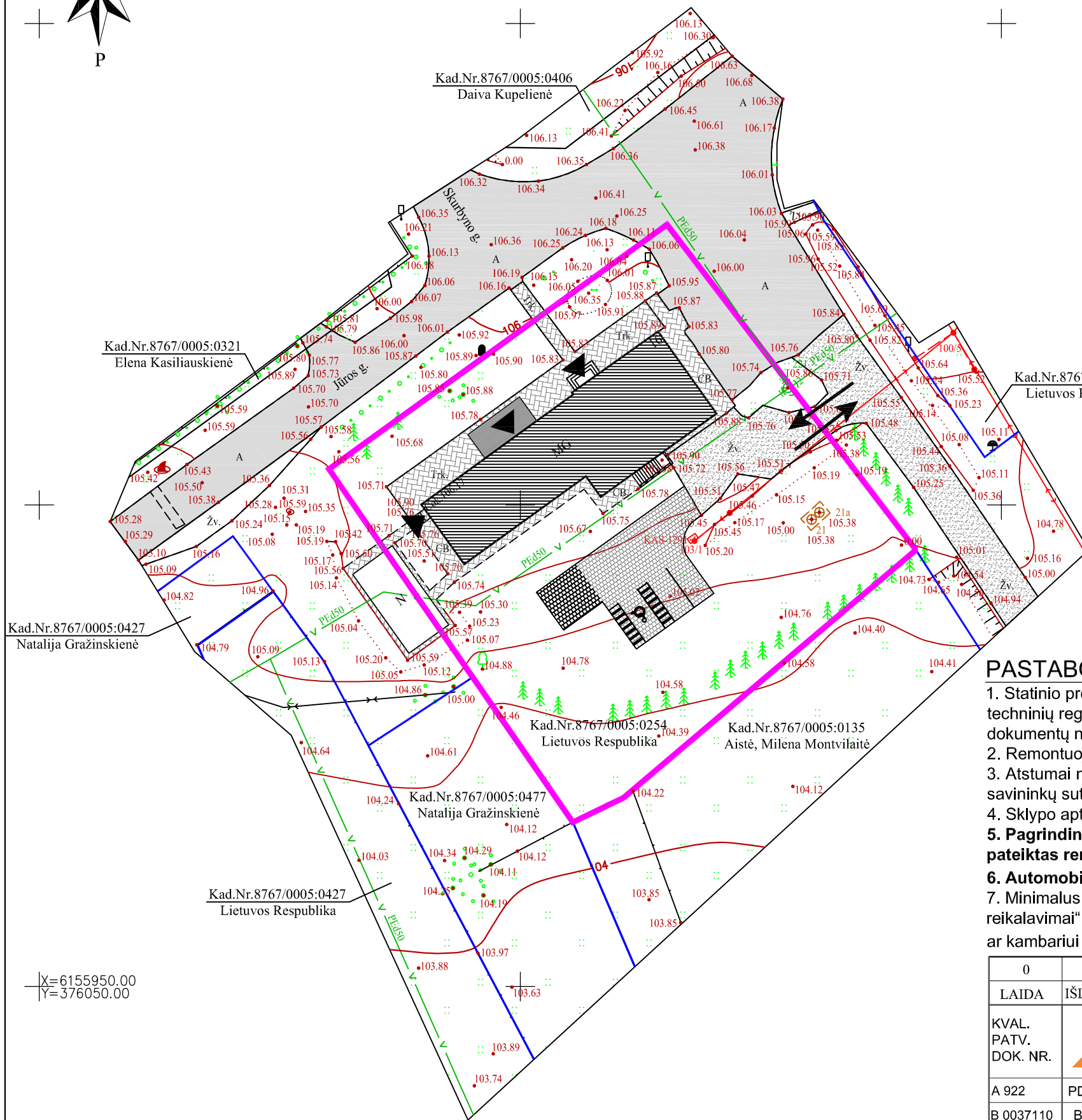

### PASTABOS:

1. Statinio projektas atitinka teisės aktų, privalomųjų dokumentų projektui rengti, organizacinių tvarkomųjų statybos techninių reglamentų, nustatančių bendruosius reikalavimus, specialiųjų statybos reikalavimų, normatyvinių dokumentų nuostatas ir esminius reikalavimus.
2. Remontuojamas statinys neturės neigiamos įtakos trečiųjų šalių interesams.
3. Atstumai nuo projektuojamo statinio iki sklypo ribos yra didesnis kaip 3 m, todėl nereikalingi gretimų sklypų savininkų sutikimai.
4. Sklypo aptverti segmentine metaline tvora, įrengiant vienerius vartus ir dujeus vartelius.
5. Pagrindiniuose rodikliuose užstatymo plotas, bendrasis plotas, užstatymo tankumas ir intensyvumas pateiktas remontuojamo pastato.
6. Automobilių stovėjimo aikštelės įrengimas sprendžiamas kitu etapu. Šiuo etapu įrengimas nenumatytas.
7. Minimalus automobilių stovėjimo vietų skaičius nustatytas vadovaujantis STR 2.06.04:2011 „Gatvės. Bendrieji reikalavimai“ 30 lentelė. Gyvenamosios paskirties (įvairioms socialinėms grupėms) pastatai. 0,8 vietos vienam butui ar kambariui atsižvelgiant į apgyvendinimo tipą. Šiuo atveju numatytos 3 stovėjimo vietos, iš kurių viena skirta ŽN.

0	2019-03-15	Statybą leidžiančiam dokumentui gauti, konkursui, statybos darbams
LAIDA	ĮŠLEIDIMO DATA	LAIDOS STATUSAS. KEITIMO PRIEŽASTIS (JEI TAIKOMA)
KVAL. PATV. DOK. NR.		UAB "Domus completa" Mob. 8 600 41854 El. p. info@domuscompleta.lt www.domuscompleta.lt
A 922	PDV/PDV	VALDAS LUMBIS
B 0037110	BRAIŽĖ	DOVILĖ ADOMAUSKYTĖ
STATYTOJAS	ŠILALĖS RAJONO SAVIVALDYBĖS ADMINISTRACIJA	
STATINIO PROJEKTO PAVADINIMAS	STATINIO PROJEKTO PAVADINIMAS MOKSLO PASKIRTIES PASTATO, ŠILALĖS R. SAV., TRAKSĖDŽIO SEN., DROBŪKŠČIŲ K., JŪROS G. 16, PAPERASTOJO REMONTO, KEIČIANT PASKIRTĮ IŠ MOKSLO Į GYVENAMĄJĄ (ĮVAIRIOMS SOCIALINĖMS GRUPĖMS), PROJEKTAS	
DOKUMENTO PAVADINIMAS	SKLYPO SUTVARKYMO PLANAS (1:500)	LAIDA 0
DOKUMENTO ŽYMUO	199/DC-19/02-TDP-PP-01	LAPAS LAPŲ 1 1

X=6155950.00  
Y=376050.00

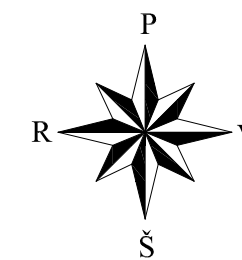
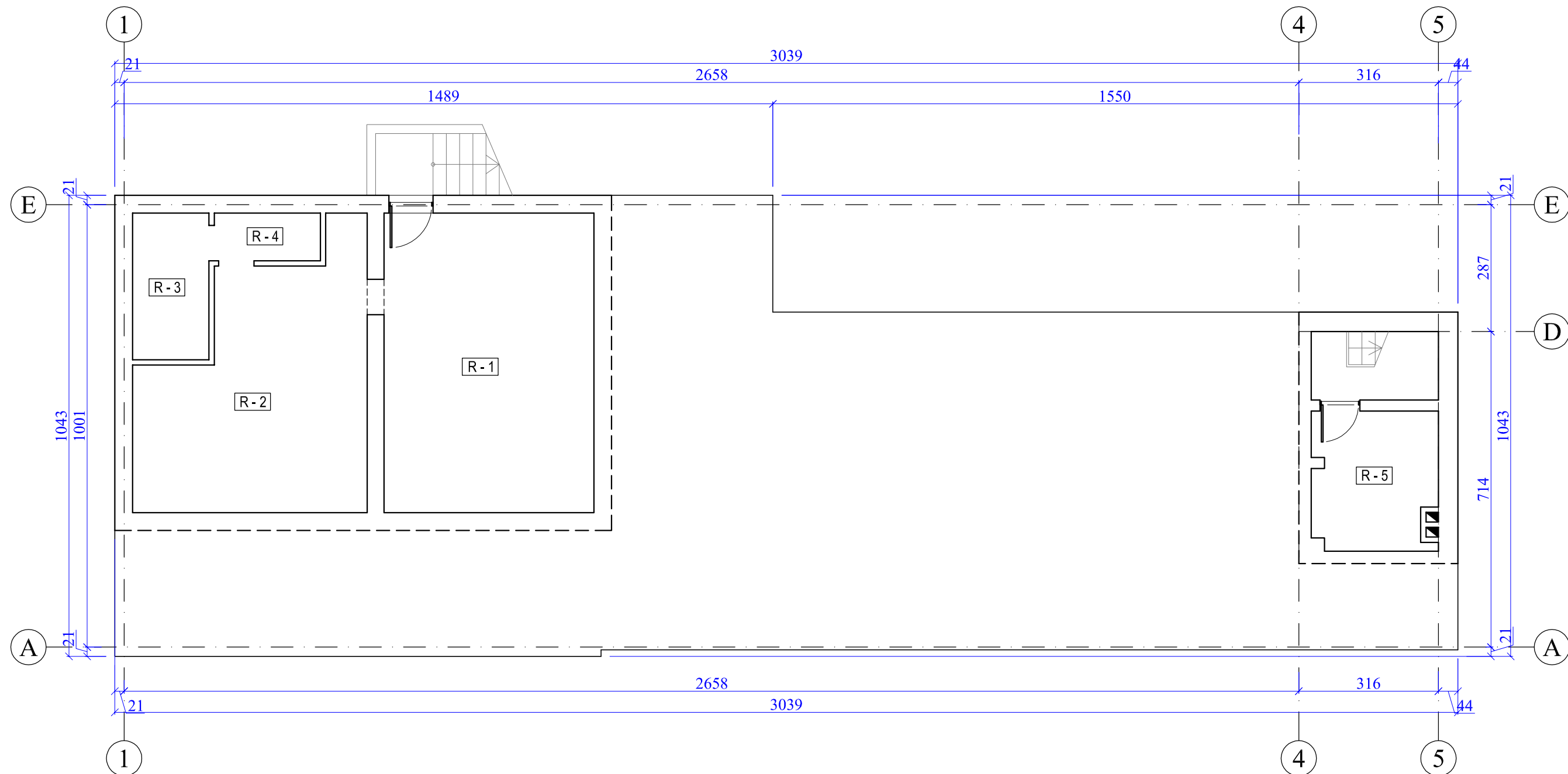

### RŪSIO PATALPŲ EKSPLIKACIJA

Pat. Nr.	Patalpos pavadinimas	Patalpos plotas, m <sup>2</sup>
R - 1	SANDĖLIS	32,21
R - 2	SANDĖLIS	26,61
R - 3	SANDĖLIS	5,74
R - 4	SANDĖLIS	2,59
R - 5	KATILINĖ	9,09
	PAGALBINIS PLOTAS	76,24
	BENDRASIS PLOTAS	76,24

0	2019-03-15	Statybą leidžiančiam dokumentui gauti, konkursui, statybos darbams	
LAIDA	IŠLEIDIMO DATA	LAIDOS STATUSAS. KEITIMO PRIEŽASTIS (JEI TAIKOMA)	
KVAL. PATV. DOK. NR.	 UAB "Domus completa" Mob. 8 600 41854 El. p. info@domuscompleta.lt www.domuscompleta.lt		STATINIO PROJEKTO PAVADINIMAS MOKSLO PASKIRTIES PASTATO, ŠILALĖS R. SAV., TRAKSĖDŽIO SEN., DROBŪKŠČIŲ K., JŪROS G. 16, PAPERASTOJO REMONTO, KEIČIANT PASKIRTĮ IŠ MOKSLO Į GYVENAMĄJĄ (VAIRIOMS SOCIALINĖMS GRUPĖMS), PROJEKTAS
A 922	PV/PDV	VALDAS LUMBIS	DOKUMENTO PAVADINIMAS
B 0037110	BRAIŽĖ	DOVILĖ ADOMAUSKYTĖ	RŪSIO PLANAS (ESAMA SITUACIJA) (1:100)
LAIDA	STATYTOJAS		LAIDA
	LT ŠILALĖS RAJONO SAVIVALDYBĖS ADMINISTRACIJA		0
	DOKUMENTO ŽYMUO		LAPAS
	199/DC-19/02-TDP-PP-02		LAPŲ
			1
			1

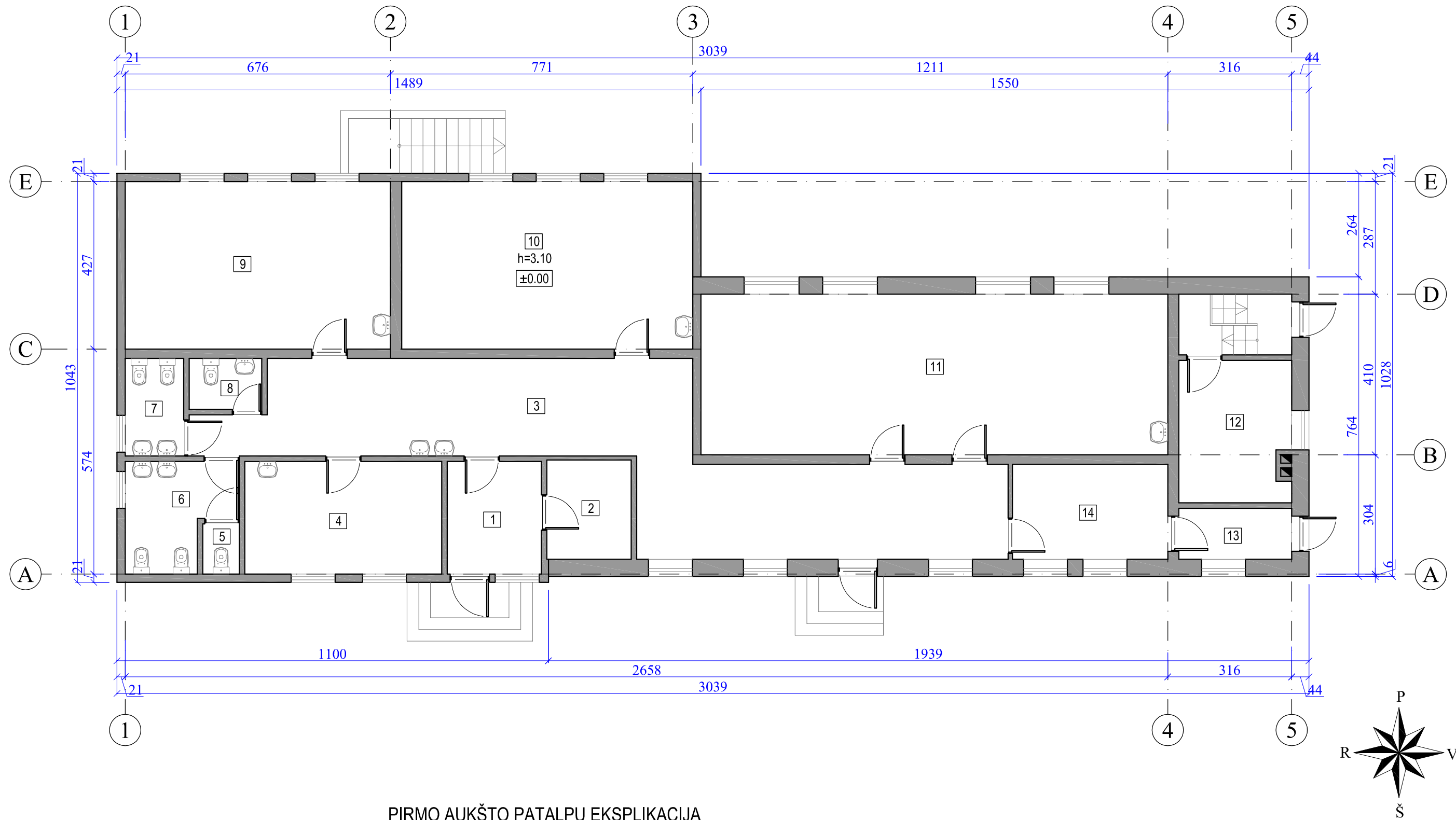

PIRMO AUKŠTO PATALPŲ EKSPLIKACIJA

Pat. Nr.	Patalpos pavadinimas	Patalpos plotas, m <sup>2</sup>	Pat. Nr.	Patalpos pavadinimas	Patalpos plotas, m <sup>2</sup>
1	VESTIBULIS	8,58	9	KLASĖ	29,00
2	RŪBINĖ	5,44	10	KLASĖ	31,68
3	KORIDORIUS	52,58	11	KLASĖ	48,79
4	VALGYMO KAMBARYS	14,81	12	SANDĖLIS	10,34
5	WC	1,05	13	TAMBŪRAS	4,23
6	WC IR PRAUSYKLA	5,74	14	KABINETAS	9,58
7	WC IR PRAUSYKLA	3,51		PAGRINDINIS PLOTAS	195,02
8	WC IR PRAUSYKLA	2,63		PAGALBINIS PLOTAS	32,94
				BENDRASIS PLOTAS	227,96

0	2019-03-15	Statybą leidžiančiam dokumentui gauti, konkursui, statybos darbams	
LAIDA	IŠLEIDIMO DATA	LAIDOS STATUSAS. KEITIMO PRIEŽASTIS (JEI TAIKOMA)	
KVAL. PATV. DOK. NR.	 UAB "Domus completa" Mob. 8 600 41854 El. p. info@domuscompleta.lt www.domuscompleta.lt		STATINIO PROJEKTO PAVADINIMAS MOKSLO PASKIRTIES PASTATO, ŠILALĖS R. SAV., TRAKSĖDŽIO SEN., DROBŪKŠČIŲ K., JŪROS G. 16, PAPERASTOJO REMONTO, KEIČIANT PASKIRTĮ IŠ MOKSLO Į GYVENAMĄJĄ (VAIRIOMS SOCIALINĖMS GRUPĖMS), PROJEKTAS
A 922	PV/PDV	VALDAS LUMBIS	DOKUMENTO PAVADINIMAS
B 0037110	BRAIŽĖ	DOVILĖ ADOMUSKYTĖ	LAIDA PIRMO AUKŠTO PLANAS (ESAMA SITUACIJA) (1:100)
LT	STATYTOJAS	ŠILALĖS RAJONO SAVIVALDYBĖS ADMINISTRACIJA	DOKUMENTO ŽYMUO 199/DC-19/02-TDP-PP-03 LAPAS 1
			LAPŲ 1

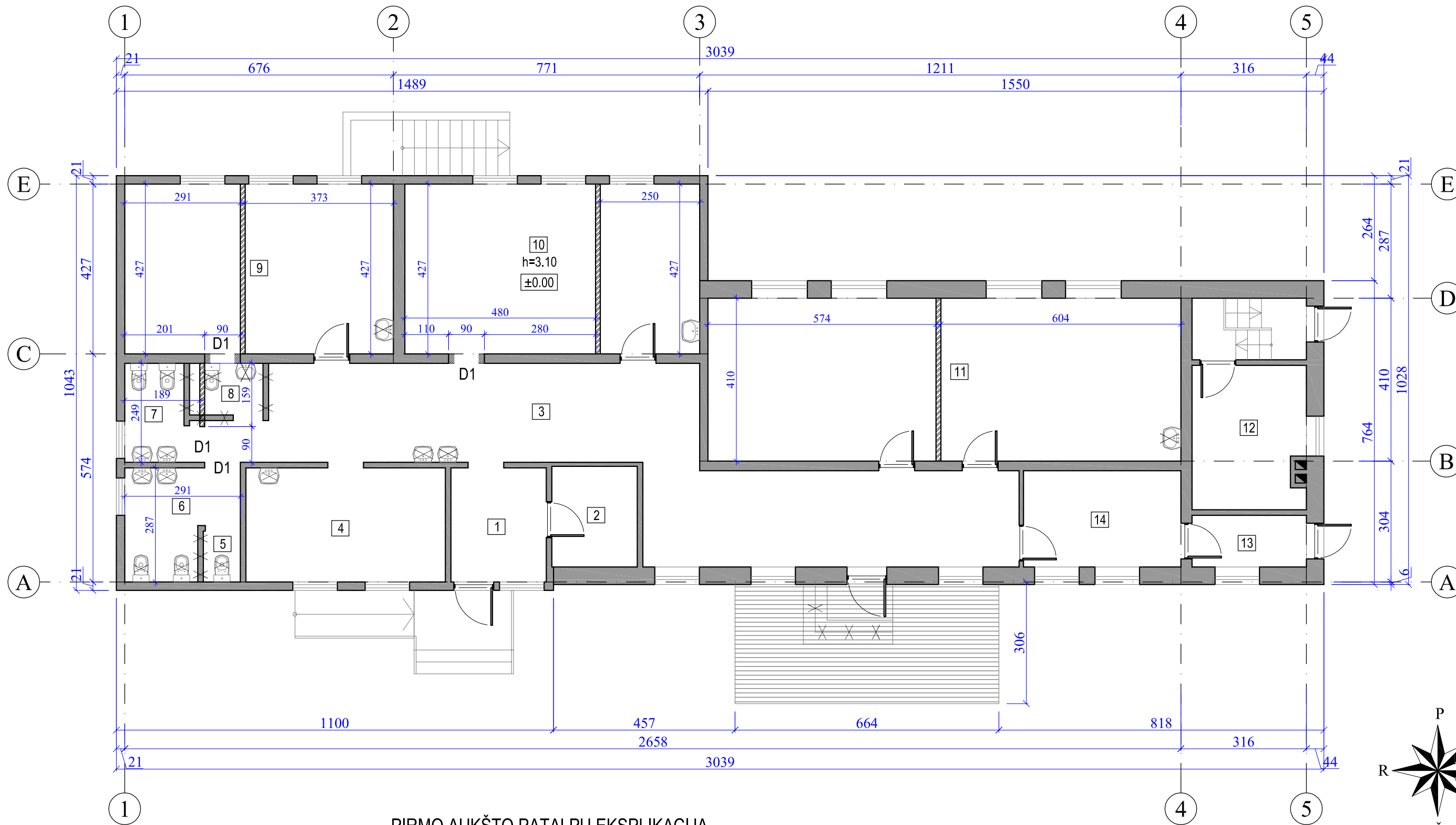

PIRMO AUKŠTO PATALPŲ EKSPLIKACIJA

SUTARTINIAI ŽYMĖJIMAI

- D-1 Projektuojamos durys (0.90x2.10 m, 4 vnt.)
- Pastato sienos

Pat. Nr.	Patalpos pavadinimas	Patalpos plotas, m <sup>2</sup>	Pat. Nr.	Patalpos pavadinimas	Patalpos plotas, m <sup>2</sup>
1	VESTIBULIS	8,58	9	KLASĖ	29,00
2	RŪBINĖ	5,44	10	KLASĖ	31,68
3	KORIDORIUS	52,58	11	KLASĖ	48,79
4	VALGYMO KAMBARYS	14,81	12	SANDĖLIS	10,34
5	WC	1,05	13	TAMBŪRAS	4,23
6	WC IR PRAUSYKLA	5,74	14	KABINETAS	9,58
7	WC IR PRAUSYKLA	3,51		PAGRINDINIS PLOTAS	195,02
8	WC IR PRAUSYKLA	2,63		PAGALBINIS PLOTAS	32,94
				BENDRASIS PLOTAS	227,96

0	2019-02-15	Statybą leidžiančiam dokumentui gauti, konkursui, statybos darbams	
LAIDA	IŠLEIDIMO DATA	LAIDOS STATUSAS. KEITIMO PRIEŽASTIS (JEI TAIKOMA)	
KVAL. PATV. DOK. NR.	 UAB "Domus completa" Mob. 8 600 41854 El. p. info@domuscompleta.lt www.domuscompleta.lt		STATINIO PROJEKTO PAVADINIMAS MOKSLO PASKIRTIES PASTATO, ŠILALĖS R. SAV., TRAKSĖDŽIO SEN., DROBŪKŠČIŲ K., JŪROS G. 16, PAPRASTOJO REMONTO, KEIČIANT PASKIRTĮ IŠ MOKSLO Į GYVENAMĄJĄ (VAIRIOMS SOCIALINĖMS GRUPĖMS), PROJEKTAS
A 922	PV/PDV	VALDAS LUMBIS	DOKUMENTO PAVADINIMAS
B 0037110	BRAIŽĖ	DOVILĖ ADOMASKYTĖ	LAIDA
			PIRMO AUKŠTO MŪRO DARBŲ PLANAS (1:100)
			0
LT	STATYTOJAS	ŠILALĖS RAJONO SAVIVALDYBĖS ADMINISTRACIJA	DOKUMENTO ŽYMUO
			199/DC-19/02-TDP-AK-03
			LAPAS
			LAPŲ
			1
			1

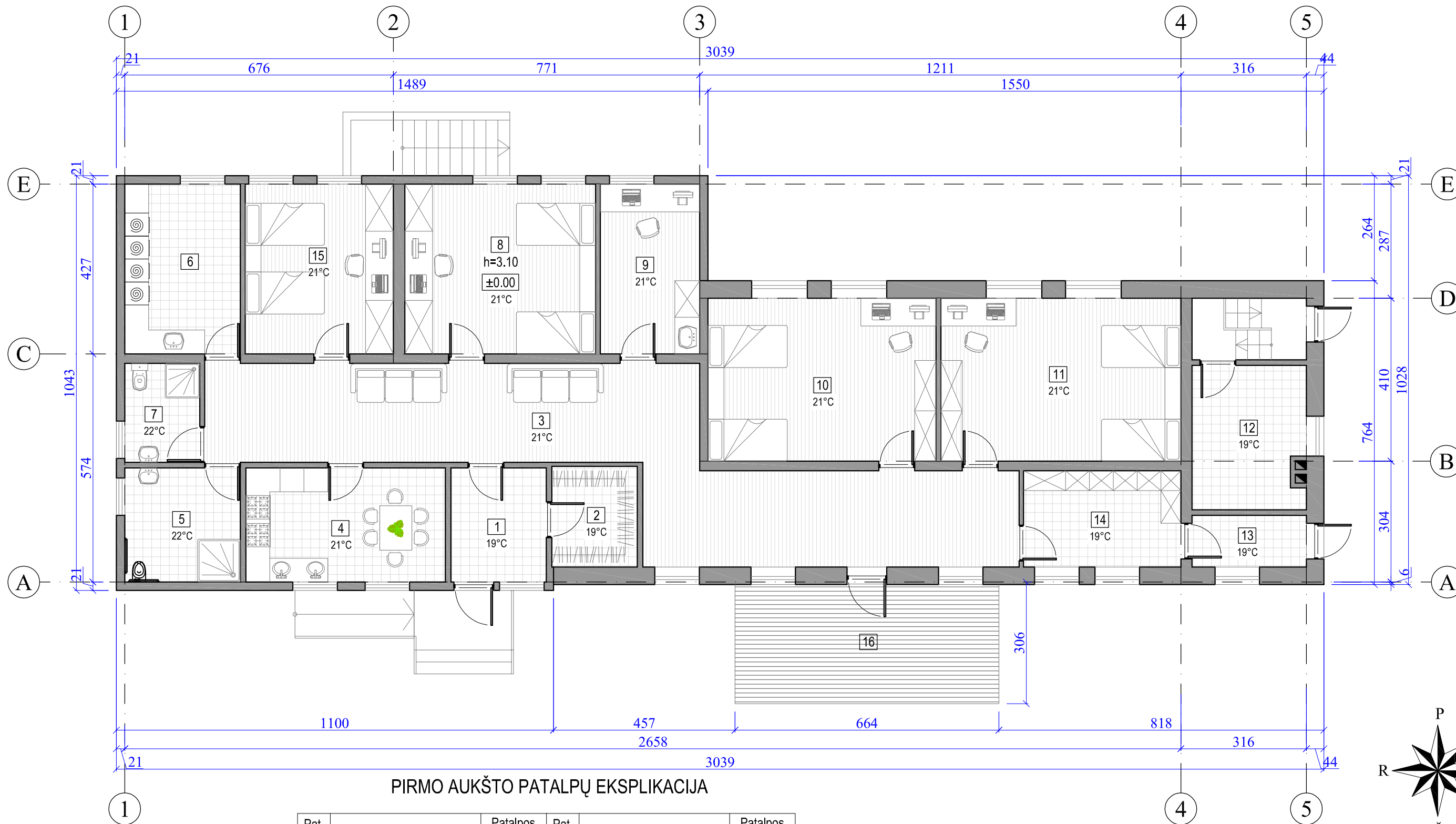

PIRMO AUKŠTO PATALPŲ EKSPLIKACIJA

Pat. Nr.	Patalpos pavadinimas	Patalpos plotas, m <sup>2</sup>	Pat. Nr.	Patalpos pavadinimas	Patalpos plotas, m <sup>2</sup>
1	TAMBŪRAS	8,58	10	KAMBARYS	23,53
2	RŪBINĖ	5,44	11	KAMBARYS	24,76
3	BENDROJO NAUDOJIMO PATALPA	52,58	12	SANDĖLIS	10,34
4	VIRTUVĖ	14,81	13	TAMBŪRAS	4,23
5	SAN. MAZGAS ŽN	8,35	14	SANDĖLIUKAS	9,58
6	SKALBYKLA	12,43	15	KAMBARYS	15,93
7	SAN. MAZGAS	4,71		GYVENAMASIS PLOTAS	162,78
8	KAMBARYS	20,49		NAUDINGAS PLOTAS	226,44
9	KABINETAS	10,68		PAGALBINIS PLOTAS	63,66
				BENDRASIS PLOTAS	226,44
			16	TERASA	19,92

0	2019-02-15	Statybą leidžiančiam dokumentui gauti, konkursui, statybos darbams
LAIDA	IŠLEIDIMO DATA	LAIDOS STATUSAS. KEITIMO PRIEŽASTIS (JEI TAIKOMA)
KVAL. PATV. DOK. NR.	 UAB "Domus completa" Mob. 8 600 41854 El. p. info@domuscompleta.lt www.domuscompleta.lt	STATINIO PROJEKTO PAVADINIMAS MOKSLO PASKIRTIES PASTATO, ŠILALĖS R. SAV., TRAKSĖDŽIO SEN., DROBŪKŠČIŲ K., JŪROS G. 16, PAPRASTOJO REMONTO, KEIČIANT PASKIRTĮ IŠ MOKSLO Į GYVENAMĄJĄ (VAIRIOMS SOCIALINĖMS GRUPĖMS), PROJEKTAS
A 922	PV/PDV	VALDAS LUMBIS
B 0037110	BRAIŽĖ	DOVILĖ ADOMASKYTĖ
LT	STATYTOJAS	ŠILALĖS RAJONO SAVIVALDYBĖS ADMINISTRACIJA
DOKUMENTO PAVADINIMAS		LAIDA
PIRMO AUKŠTO PLANAS (PO REMONTO) (1:100)		0
DOKUMENTO ŽYMUO		LAPAS LAPŲ
199/DC-19/02-TDP-AK-04		1 1