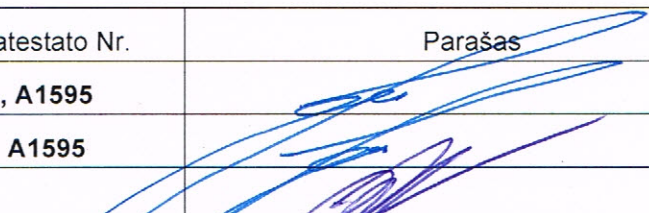

Projektuotojas ARCHITEKTAS Lauras Paulauskas mob. tel 868348736 el.paštas – lauras.paulauskas@gmail.com www.archLP.lt		MB “Architektas Lauras” adresas: Kolektyvo g. 12A-2, LT-08314 Vilnius Įmonės kodas: 304430536	
Užsakovas	UAB “PAKRANTĖS BŪSTAS”		
Projekto pavadinimas	DVIBUTIS GYVENAMASIS NAMAS. ANGLŲ G. 14, VILNIUS. STATYBOS PROJEKTAS		
Statybos vieta	SKL. KAD. NR. 0101/0158:2123		
Statinio kategorija	NEYPATINGAS STATINYS		
Projekto stadija	PROJEKTINIAI PASIŪLYMAI		
Data	2017.12		
Objekto Nr.	559-A14		
Pareigos	Vardas, pavardė, atestato Nr.	Parašas	
Įmonės vadovas /PV	Lauras Paulauskas , A1595		
Architektas	Lauras Paulauskas, A1595		
Architektas	Jonas Martinkus		

TVIRTINU :Statytojas UAB „Pakrantės būstas“

(pavadinimas)

(Parašas)

Vilnius, 2017m.

*Ignas Šostak, galiojimo
UAB “DEILIGRUMAS”*

Direktorius
Igor Šostak

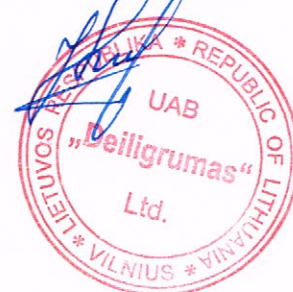

TVIRTINU:

UŽSAKOVAS (STATYTOJAS):

UAB „Pakrantės būstas“

pagal įgaliotino
UAB „DELIGRUMAS“

PROJEKTAVIMO UŽDUOTIS

2017-11-16

Vilnius

Direktorius
Igor Šostak

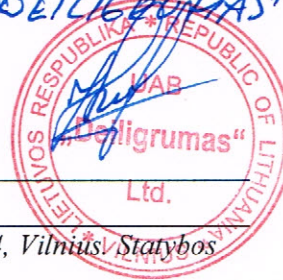

1. UŽSAKOVAS (STATYTOJAS):	UAB „Pakrantės būstas“
2. PROJEKTO PAVADINIMAS:	Dvibutis gyvenamasis namas. Anglų g. 14, Vilnius, Statybos projektas
3. STATINIO KATEGORIJA:	Neypatingas
4. PROJEKTO STADIJA:	Projektiniai pasiūlymai
5. PROJEKTUOTOJAS:	MB „Architektas Lauras“
6. STATYBOS RŪŠIS:	Nauja statyba
7. PROJEKTO APIBŪDINIMAS:	Dviejų aukštų gyvenamasis namas skirtas dviem šeimoms gyventi. Bendras statinio plotas apie 300kv.m. Numatomos šios patalpos (abiem butams analogiškai): pirmajame aukšte – tambūras, garažas, sanitarinis mazgas, bendra svetainės ir virtuvės erdvė; antrajame aukšte – trys kambariai, du sanitariniai mazgai ir drabužinė.
8. PASTATO KONSTRUKCIJOS:	<ul style="list-style-type: none">• Pamatai - Monolitiniai ištisiniai;• Laikančioji konstrukcija – blokelių mūras, g/b perdanga.• Išorės sienos apšiltintos 25cm EPS;• Stogas - sutapdintas su parapetais, bituminė danga.
9. PROJEKTVIMO DARBŲ APIMTIS:	<ul style="list-style-type: none">• Projektiniai pasiūlymai;
10. PRIVALOMIEJI STATINIO PROJEKTO RENGIMO DOKUMENTAI KURIUOS PATEIKIA STATYTOJAS:	<ul style="list-style-type: none">• Nuosavybės teisę į statinį ir jos įregistravimą;• Nekilnojamojo turto registro patvirtinantys dokumentai;• Galiojančią sklypo topografinę nuotrauką;
11. STATINIO PROJEKTO SUDĖTIS:	<ul style="list-style-type: none">• Sklypo planai;• Aukštų planai;• Fasadai, pjūviai.
12. PATEIKIAMŲ TECHNINIO PROJEKTO DOKUMENTACIJOS EGZEMPLIORIŲ SKAIČIUS:	Užsakovui (Statytojui) Projektuotojas pateikia 1 parengto techninio projekto ir derinimo bylos egzempliorių.
13. PASTATO AUKŠTIS:	7.20 m
SKLYPO PLOTAS:	866m ²
PASTATO BENDRAS PLOTAS:	301.05 m ²
PASTATO UŽSTATYMO PLOTAS:	256 m ²
AUKŠTŲ SKAIČIUS:	2 aukštai
UŽSTATYMO INTENSYVUMAS:	0.35
UŽSTATYMO TANKIS:	30 %
APŽELDINTA SKLYPO DALIS:	>25%

SB "RIEŠUTAS"



SUDERINTA pagal UAB "Aife Private" įgaliojimą,
 p.v. A. Marčiukaitis 2010-05-05 Pirmasis
 Nuorodas škras PV S. Dagelienė
 /0158:32

Suderinta 2008.11.28
 UAB "SKALA" direktoriaus Tomas Greblinskas
 suderinta Jaučiūnaitė, Tomaušaitė 2008.11.06

Suderinta architektūrai daktarui papulskis sklypų išstatymo būklę 2008.11.18
 SKALA
 2011.08.21-22
 Nr. 2641

SUTARTINIAI ŽENKLAI

- Detaliojo plano galiojimo riba
- Nagrinėjama teritorija
- Esamos sklypų ribos
- Niekiamos sklypų ribos
- Projektuojamų sklypų ribos
- Gatvės raudonoji linija
- Vairuojamoji dalis
- Dviraičių takai
- Užstatymo riba
- Įvažiuojamų vietos

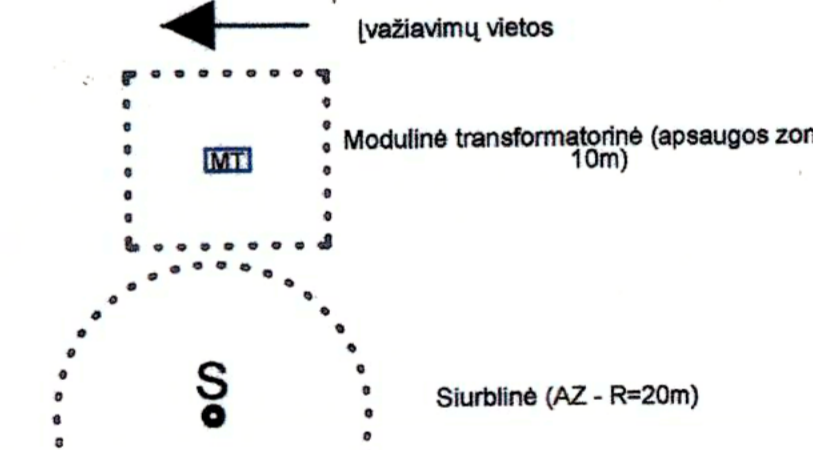

110 kV elektros linijos AZ - po 20m nuo kraštinio laido

Galioja 110 kV elektros linijos AZ apribojimai

- V3** Mokymo, kultūros ir sporto, sveikatos apsaugos pastatų ir statinių statybos
- G1** Vienbučių ir dvibučių gyvenamųjų namų statybos
- G2** Daugiabučių gyvenamųjų pastatų statybos
- K1** Prekybos, paslaugų ir pramonių objektų statybos
- E** Atskirųjų želdynų teritorijos
- I** Infrastruktūros teritorijos
- Infrastruktūros teritorija (inžinerinių tinklų koridoriai)
- Senybutai, kaimai ir inžineriniai tinklai, servitu, zona apsaugoma žemės paviršiaus (rekomenduojami želdynų plotai)
- Rekomenduojama želdynų vieta
- Esami medžiai
- Sklypo numeris
- Sklypo plotas
- Rekomenduojamos atskirų želdynų, surinkimo kontenerių, aikštelių, vietos
- Būtinai atlikti surinkimo numatytas sklypų ribose pagal STR 2.02.01:2004 p.203-5.6 reikalavimus

REGLAMENTAI

- 1- teritorijos naudojimo būdai - G/G1 - gyvenamosios teritorijos - vienubučių ir dvibučių gyvenamųjų namų statybos
- 2 - aukštumas
- 3 - užstatymo tankumas
- 4 - užstatymo intensyvumas
- 5 - parkavimo pobūdis (antžeminis/požeminis)
- 6 - priekausomųjų želdynų norma/procentais nuo žemės sklypo ploto

1	2
3	4
5	6

PASTABOS:
 1. Rengiant techninius projektus įvertinti reikiama informacija sklypuose Nr. 28/2 vnt., Nr. 30/2 vnt., Nr. 31/1 vnt.) augančių lapuočių medžių būklę, vertingumą išsaugoti.
 2. Prieš rengiant konkrečių objektų statybos techninius projektus (bei užimamą plotą kaip 0,5 ha plotas), būtina atlikti Planuojamos žemės vėikinę pavyko apimtį statybos numatytas procedūras, t.y. vadovautis LR aplinkos ministro 2005-12-30 įsakymu Nr. 465 patvirtintais Planuojamos žemės vėikinės apsaugos reikalavimų nuostatais (Žin. 2006, Nr. 4-129), reikalinga pateikti informaciją apie vietą, kurioje numatoma planuojama ūkinė veikla bei informaciją, apibūdinančią planuojamą ūkinę veiklą.
 3. Planuojamos teritorijos ribas nepažeidus ir skaitmenizuotos gamtinio kraštovaizdžio zonos.
 4. Būtinai nurodytas matavimų pastatų aukštis, priekausomųjų želdynų norma/procentais nuo žemės sklypo ploto, užstatymo riba nustatoma, vadovaujantis STR 2.02.05:2005 "Vienbučių ir dvibučių gyvenamųjų pastatų" FR 2.02.01.2004 "Gyvenamieji pastatai" bei STR 2.02.02:2004 "Visuomeninės paskirties statiniai" ir jų priedais, kuriuose nurodyti matavimų būdai.
 5. Planuojant gyvenamąją kvartalą vieni esančių sklypų ribos naktiniam ir formuojami nauji sklypai.

PATIKRINTA:
 2012.03.29 Nr. 127-1841
 IŠVADA: Tapatumas
 Vilniaus miesto savivaldybės seniūnas
 Tadauskas
 Aida Viliūnaitė

Etapas	Organizatorius	Organizatoriaus Miesto planavimo departamentas	VP 2007 - 131/1	1:1000	Lapai	Lapai
DP				1	2	

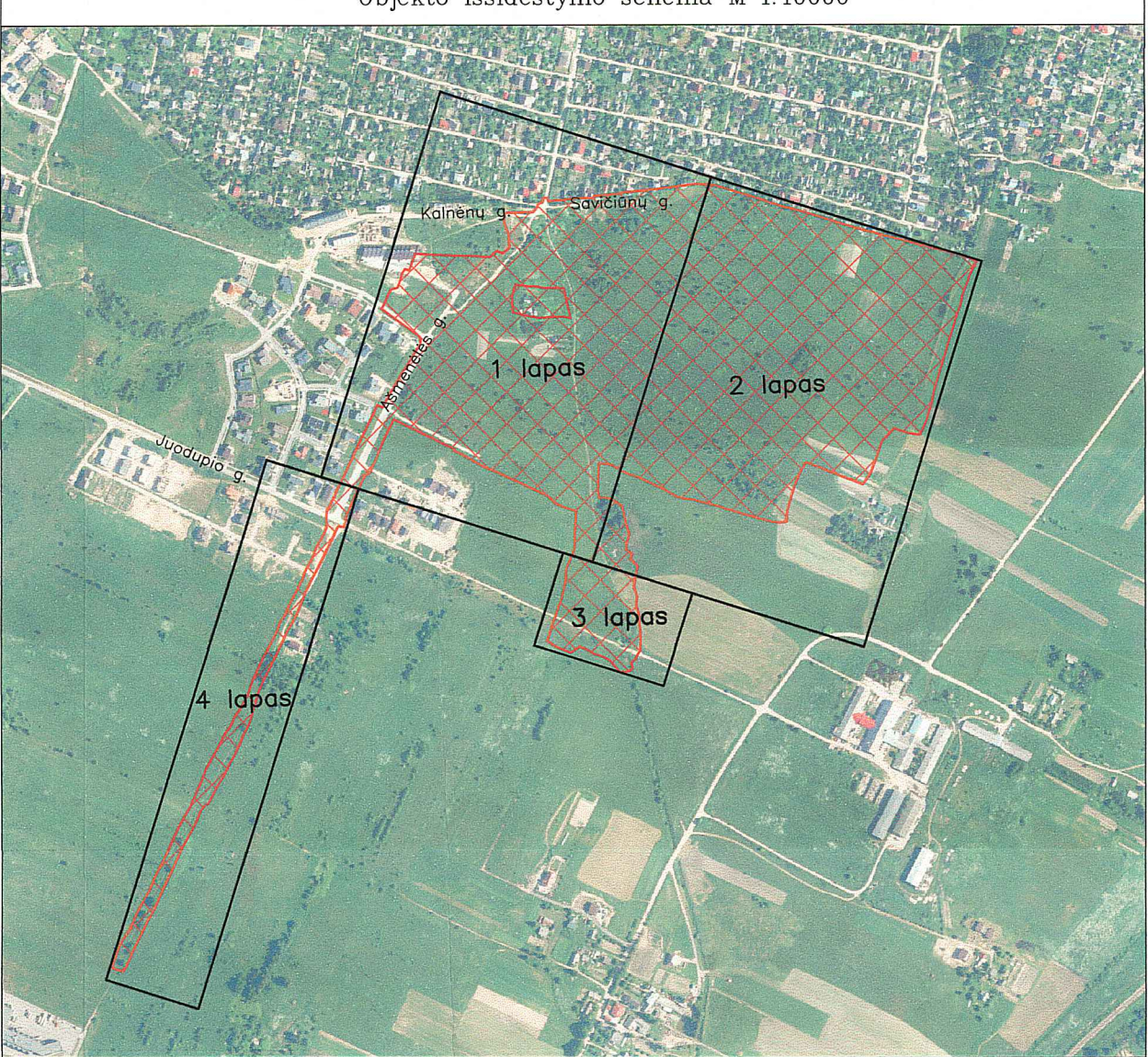

Esamos požeminės komunikacijos sudėtinės:

Kil. Nr.	Įstaigos pavadinimas	Data	V. Pavardė	Pasirašas	Pastabos
1	Vilniaus MFD	2017.08.14	R. Radvilaitis	[Signature]	4 lapas
2	AB "Vilniaus šilumos tinklai"	2017.08.04	R. Radvilaitis	[Signature]	4 lapas
3	AB "Energijos skirstymo operatorius"	2017.08.04	R. Radvilaitis	[Signature]	4 lapas
4	UAB "Vilniaus gatvių apšvietimo tinklai"	2017.08.04	R. Radvilaitis	[Signature]	4 lapas
5	TELIA Lietuva AB	2017.08.04	R. Radvilaitis	[Signature]	4 lapas
6	UAB "VTI"	2017.08.04	R. Radvilaitis	[Signature]	4 lapas
7	Ligrid AB	2017.08.04	R. Radvilaitis	[Signature]	4 lapas
8	UAB "Skaidula"	2017.08.04	R. Radvilaitis	[Signature]	4 lapas

Lietuvos Respublikos Geodezijos ir Kartografijos Centras
 Individualiosios veiklos vykdymo pažyma Nr. 020505
 Juristai: 1344-212, 02050 Vilnius
 Tel. +370 646 20027 el.p. mapstymas@lithuanian.gov.lt

paraiška	v. pavardė	pareigybė	data	Kvalifik. paž. Nr.
GEODEZININKAS	MONDRIAS GRISKAITE	[Signature]	2017-08-04	IGKV-515
UZSAKOVAS	UAB "Palvasta būstai"	[Signature]		

Objektas: Sėdriškų g. Laisvės g. Ateosės g. Juodupio g. K. Vainio sen. Vilnius m.
 Lapų skaičius: 4 Lapų Nr.: 2
 Koordinatų sistema: UTM-94
 Aukščių sistema: LMS2007

*Adresacijos planas
 2017-08-03
 4 lapas (Nr. 026)*

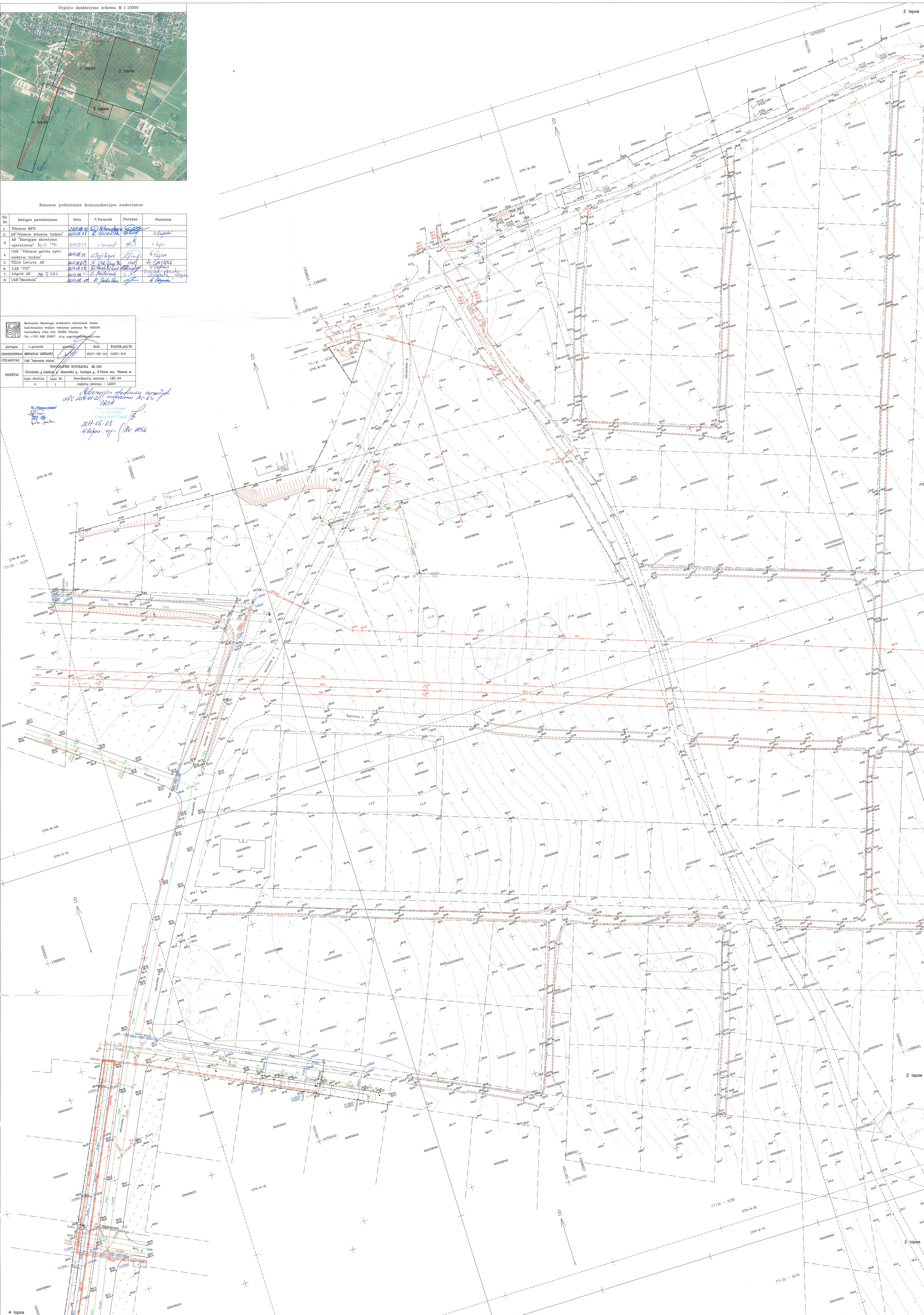

**BENDRIEJI STATINIO „DVIBUTIS GYVENAMASIS NAMAS. ANGLŲ G. 14, VILNIUS.
STATYBOS PROJEKTAS. STATYBOS PROJEKTAS “ RODIKLIAI.**

Pavadinimas	Mato vienetas	Kiekis	Pastabos
I. SKLYPAS			
1. sklypo plotas	m ²	866	
2. užstatymo intensyvumas	-	0.35	
3. užstatymo tankis	%	30	
4. Želdynų plotas	%	>25	
II. PASTATAI			
1. Pastato paskirties rodikliai.	Gyvenamosios paskirties (dviejų butų) pastatas (6.2)		
2. Pastato bendras plotas.	m ²	301.05	
3. Pastato naudingasis plotas.	m ²	301.05	
4. Pastato tūris.	m ³	866	
5. Aukštų skaičius.	vnt.	1	
6. Pastato aukštis.	m	7.20	
7. Butų skaičius (gyvenamajame name), iš jų:	vnt.	2	
7.1. 1 kambario.	vnt.	-	
7.2. 2 ir daugiau kambarių.	vnt.	2	
8. Energinio naudingumo klasė.	-	A+	
9. Pastato (patalpų) akustinio komforto sąlygų klasė.	-	C	
10. Statinio atsparumo ugniai laipsnis	-	II	
11. Kiti specifiniai pastato rodikliai.	-	-	

Projekto vadovas Lauras Paulauskas

TVIRTINU: Statytojas UAB „Pakrantės būstas“

Direktorius
Igor Šostak



**DVIBUTIS GYVENAMASIS NAMAS. ANGLŲ G. 14, VILNIUS. STATYBOS PROJEKTAS.
STATYBOS PROJEKTAS**

PROJEKTINIŲ PASIŪLYMŲ AIŠKINAMASIS RAŠTAS

Sklypo plano sprendiniai

Projektuojamas dvibutis gyvenamasis namas sklype, esančiame Anglų g. 14, Vilniuje, sklp. Kad. nr. 0101/0158:2123. .

Žemės sklypo plotas 866 m². Reljefo perkritimas sklype nežymus, svyruoja 0,5m amplitudėje. Pagrindinis patekimas į sklypą yra iš pietinės pusės nuo esamos gatvės. Statinys projektuojamas centrinėje sklypo dalyje. Sklype esančių statinių nėra. Normatyviniai atstumai nuo projektuojamo gyvenamojo namo iki sklypo ribų išlaikomi. Reljefas keičiamas nežymiai. Sklypo sutvarkymui naudojamos medžiagos: betono trinkelės, skalda, žvyras. Želdynų, įskaitant vejas ir gėlynus, plotas nuo viso žemės sklypo ploto ne mažesnis nei 25%. Numatomos ne mažiau nei 7-ių automobilių stovėjimo vietos sklypo ribose

Planuojant sklypo užstatymą, aptvėrimą, apželdinimą, projektiniai sprendiniai turi padėti išvengti smurto ir vandalizmo namo gyventojų ir turto atžvilgiu (teritorijos apšvietimas, prieigų apžvelgiamumas, aptvėrimas, vartų rakinimas ir kitos priemonės). Statoma tvora ažuūrinė - kiaurymių plotas didesnis už 50% bendro tvoros ploto, be cokolio, bendras aukštis iki 2.0m. Tvoros konstrukcijos neturi peržengti sklypo ribos. Įvažiavimo į sklypą plotis ne mažesnis nei 3,5m. Dėl patogesnės eksploatacijos, vartai projektuojami stumdomos sistemos.

1.1 Specialiosios žemės ir miško naudojimo sąlygos

- Įrašų nėra

Statinio architektūra

Atsižvelgiama į vietovės aplinką ir užstatymo pobūdį, sklypo formą. Pastatas projektuojamas dviejų aukštų, ūkinė dalis, kurioje numatomas garažai – vieno aukšto. Statinio stogas sutapdintas. Rekomenduojama bituminė prilydoma stogo danga. Fasado spalvos derinamos prie gretimybių. Rekomenduojamas baltos ir pilkos spalvos tinko bei rusvos spalvos apdailinių plytelių fasadų derinys. Abu butai statinyje išdėstomi abipus centrinės ašies.

Statinio patalpos

Abiejuose butuose projektuojamos identiško išdėstymo ir dydžio patalpos:

- pirmajame aukšte - tambūras, sanitarinis mazgas, svetainė / virtuvė, garažas.
 - antrajame aukšte – holas, trys kambariai, du sanitariniai mazgai ir drabužinė.
- Iš svetainių numatomas išėjimas į atvirą medinių lentų terasą.

Konstrukcijų aprašymas

- Statinio pamatų konstrukcija – monolitiniai poliniai pamatai.
- Išorės ir vidaus laikančias sienas numatoma statyti iš 25cm storio blokelių, išorines sienas apšiltinti 25-30cm EPS sluoksniu (išorinių atitvarų termoizoliaciniai sprendimai bus tikslinami TP stadijoje, kad atitikų „A+“ klasės pastatams keliamus energinius reikavimus)
- Pertvaros mūrijamos iš 12 cm storio silikatinių blokelių
- Aukštai perdengiami gelžbetoninėmis kiaurymėtomis plokštėmis;

- Stogas sutapdintas, perdengiamas gelžbetoninėmis kiaurymėtomis plokštėmis

Inžinerinių tinklų aprašymas

- Vandentiekis ir nuotekos – numatoma jungtis prie centralizuotų vandentiekio ir buitinių nuotekų šalinimo tinklų pagal AB „Vilniaus vandenys“ sąlygas, kurios bus išimamos TP stadijoje
- Lietaus nuotekos surenkamos į infiltracinį ulinį sklypo ribose.
- Šildymas grindinis, projektuojama dujų katilinė. Dujotiekio tinklai bus projektuojami pagal AB „Energijos skirstymo operatorius“ reikalavimus TP stadijoje
- Elektros energijos tiekimas į pastatą bus projektuojamas pagal AB „Energijos skirstymo operatorius“ reikalavimus TP stadijoje.

Projekto vadovas Lauras Paulauskas

(parašas)

Parengė statinio architektas Jonas Martinkus

(parašas)

PROJ. DALIS	
PAVARDĖ	
PARAŠAS	
DATA	

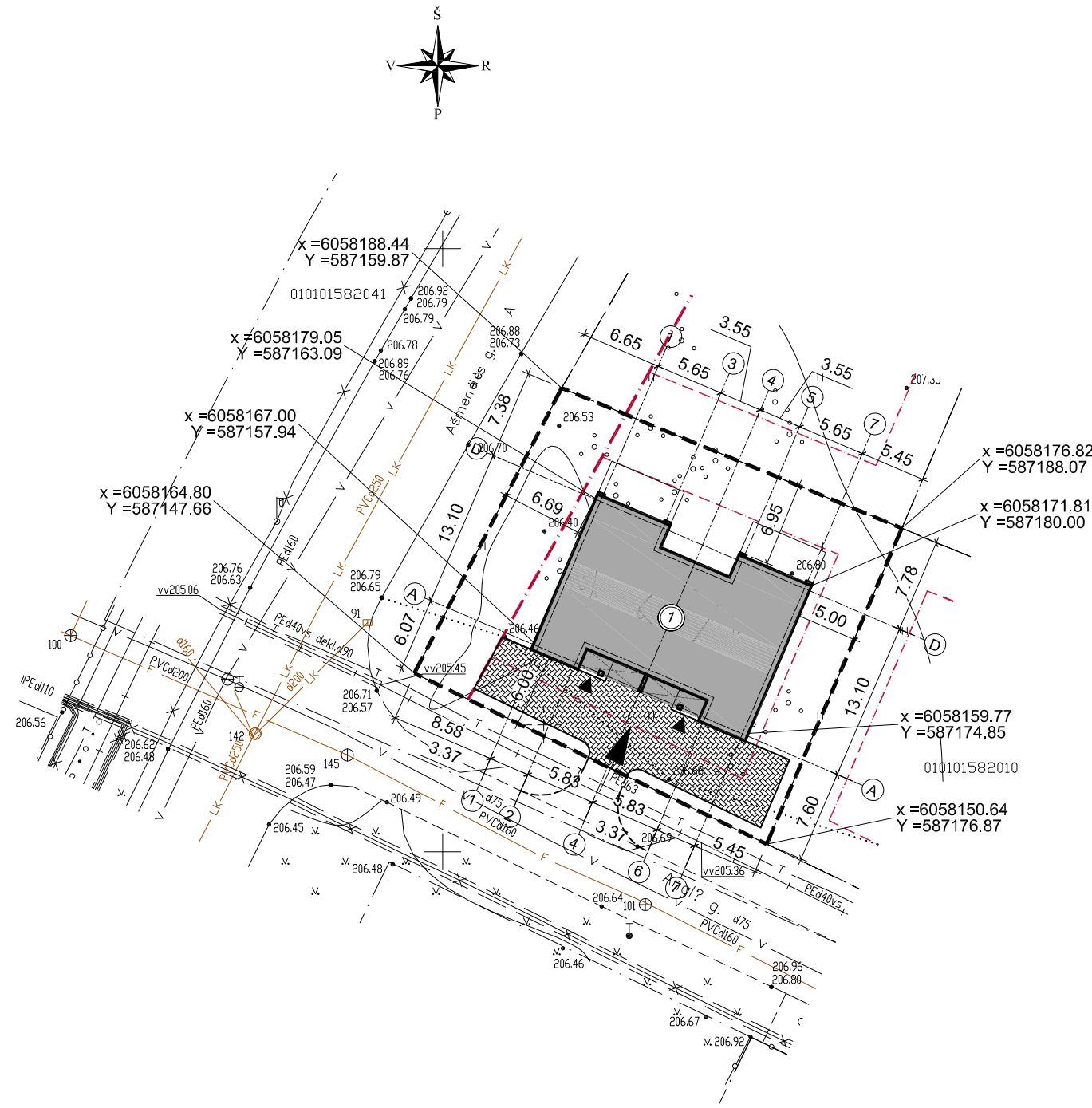

PASTABOS:

- Koordinatėmis pažymėti sklypo kampai bei statinio ašių susikirtimo taškai;
- Atstumai iki sklypo ribų duoti nuo statinio sienų išorės;

SUTARTINIAI ŽENKLAI

①	Projektuojamas statinys
---	Sklypo riba
→	Ivažiavimas į sklypą
←	Pagrindiniai jėjimai

TECHNINIAI - EKONOMINIAI RODIKLIAI

RODIKLIO PAVADINIMAS	RODIKLIS
Sklypo plotas	866m ²
Užstatymo plotas	256m ²
Užstatymo tankis	30%
Užstatymo intensyvumas	0.35
Naudingas statinio plotas	301.05m ²
Bendras statinio plotas	301.05m ²
Statinio aukštis	7.20m
Statinio tūris	1402m ³
Apželdinta sklypo ploto dalis	>25%



OBJEKTO VIETA

Esamos požeminės komunikacijos suderintos:

Eil. Nr.	Ištaigos pavadinimas	Data	V.Pavardė	Parašas	Pastabos
1.	Vilniaus MPD	2017.08.10	D. Petronskas	[Signature]	4 lapai
2.	AB "Vilniaus šilumos tinklai"	2017.08.07	R. Girvanas	[Signature]	4 lapai
3.	AB "Energijos skirstymo operatorius" kv. Nr. 3740	2017.09.07	L. Samuolis	[Signature]	4 lapai
4.	UAB "Vilniaus gatvių apšv. elektros tinklai"	2017.08.08	A. Paščiūnė	[Signature]	4 lapai
5.	TELIA Lietuva, AB	2017.08.08	N. Žilinskis	[Signature]	4 lapai
6.	UAB "VVT"	2017.08.08	D. Abielichovas	[Signature]	4 lapai
7.	Litgrid AB	2017.08.07	S. Štikonas	[Signature]	4 lapai
8.	UAB "Skaidula"	2017.08.07	R. Jankauskas	[Signature]	4 lapai



Matininko Mindaugo Griškaitis individuali veikla
 Individualios veiklos vykdymo pažyma Nr. 630105
 Justiniškių 134a-212, 05268 Vilnius
 Tel.: +370 698 20827 el.p.: mgrskaitis@gmail.com

pareigos	v. pavardė	parašas	data	Kvalifik. paž. Nr.
GEODEZININKAS	MINDAUGAS GRISKAITIS	[Signature]	2017-08-04	1GKV-515
UŽSAKOVAS	UAB "Pakrantės būstas"			
OBJEKTAI	TOPOGRAFINĖ NUOTRAUKA M1:500			
	Štartininkų g., Lukšinės g., Ašmenėlių g., Juodupio g., N. Vilnios sen., Vilniaus m.			
Lapų skaičius	Lapo Nr.	Koordinacijų sistema - LKS-94		
4	1	Aukščių sistema - LAS07		

Autografinis planas
 DRV 2017-08-22
 NRSA

SI "Vilniaus planas"
 2017-08-08
 [Signature]

Žemes ūkio skyriaus
 vyriausiasis specialistas
 Vladislava Ursul
 2017-08-08
 4 lapai, resp. Nr. 1056

Lauras Paulauskas
 ARCHITEKTAS
 mob. tel. - 86 83 48736
 www.archLP.lt
 el.paštas - lauras.paulauskas@gmail.com

Individualios veiklos paž.
 Nr.(21.26.)-332-2506
 Architektūros veikla
 EVRK klasė 71.11.06

Statinio pavadinimas:
Dvintus gyvenamasis namas, Anglų g. 14, Vilnius.
 Statybos projektas

Atestato Nr. Išdavimo data	Pareigos	Pavardė	Parašas	Data	Brezinio pavadinimas:	Laida					
A 1595	PV	L.Paulauskas	[Signature]	2017 12	SKLYPO PLANAS M 1:500						
A 1595	Arch.	L.Paulauskas	[Signature]	2017 12							
	Arch.	J.Martinkus	[Signature]	2017 12							
Statytojo (užsakovo) pavadinimas:					Objekto nr.	Nr. sklype	Proj. etapas	Proj. dalis	Laidos Nr.	Lapas	Lapų
UAB "Pakrantės būstas"					559		PP	A			

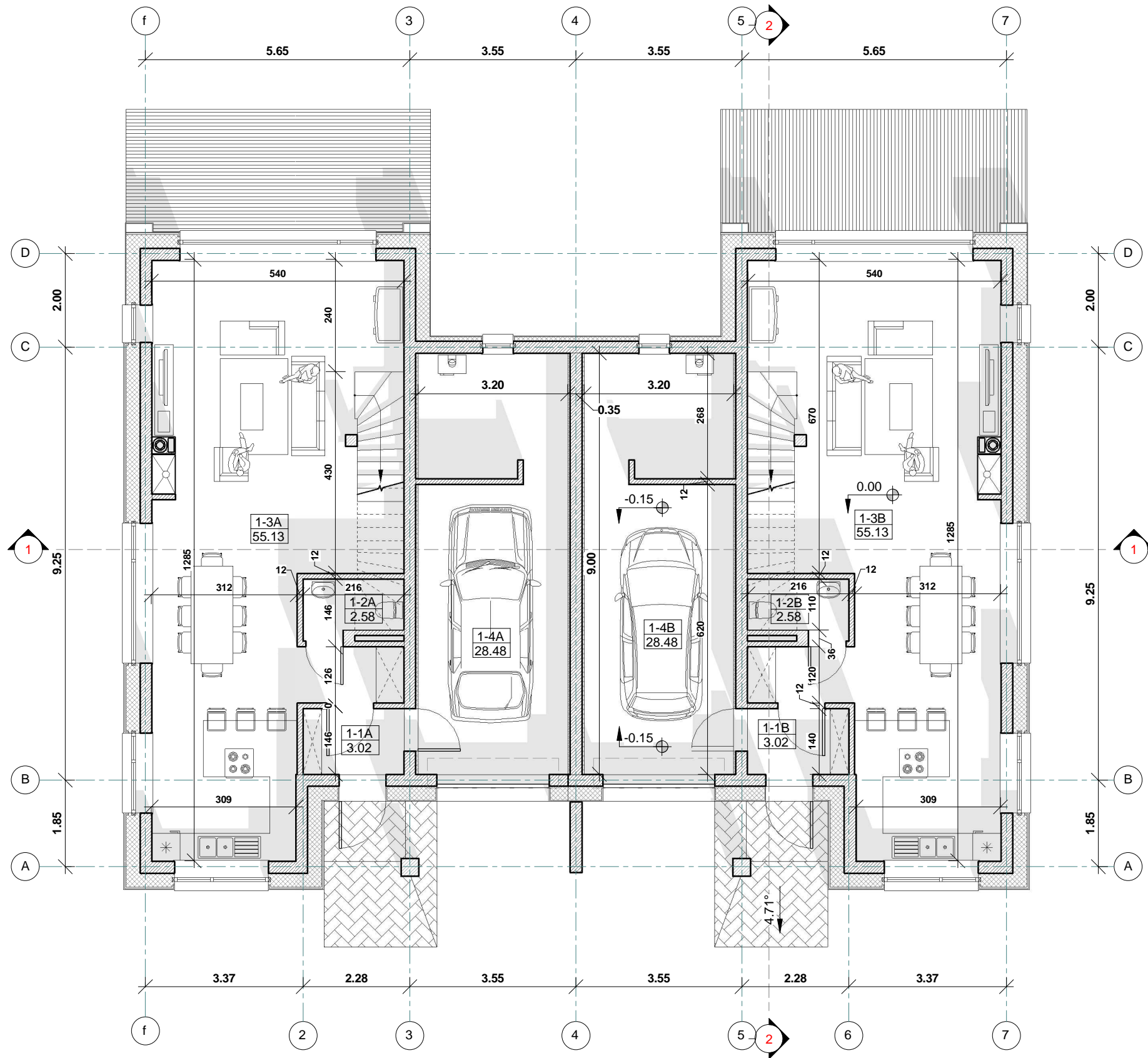

Pirmo aukšto A Buto patalpų eksplikacija

Nr.	Pavadinimas	Plotas (m2)
1-1A	Tambūras	3.02
1-2A	Sanitarinis mazgas	2.58
1-3A	Svetainė / virtuvė	55.13
1-4A	Garažas	28.48
		89.22

Pirmo aukšto B Buto patalpų eksplikacija

Nr.	Pavadinimas	Plotas (m2)
1-1B	Tambūras	3.02
1-2B	Sanitarinis mazgas	2.58
1-3B	Svetainė / virtuvė	55.13
1-4B	Garažas	28.48
		89.22

	Lauras Paulauskas ARCHITEKTAS mob. tel. - 86 83 48736 www.archLP.lt el.paštas - lauras.paulauskas@gmail.com		MB "Architektas Lauras" adresas: Kolektyvo g. 12A-2, LT-08314 Vilnius Įmonės kodas: 304430536		Statinio pavadinimas: Dvibutis gyvenamasis namas. Anglų g. 14, Vilnius. Statybos projektas	
	Atestato Nr. išdavimo data A 1595	Pareigos PV	Pavardė L.Paulauskas	Parašas 	Data 2017-05	Brėžinio pavadinimas: Pirmo aukšto planas 1 : 100
Statytojo (užsakovo) pavadinimas: UAB "Pakrantės būstas"			Objektas nr. 559	Žymuo 1	Laidos Nr.	Lapas

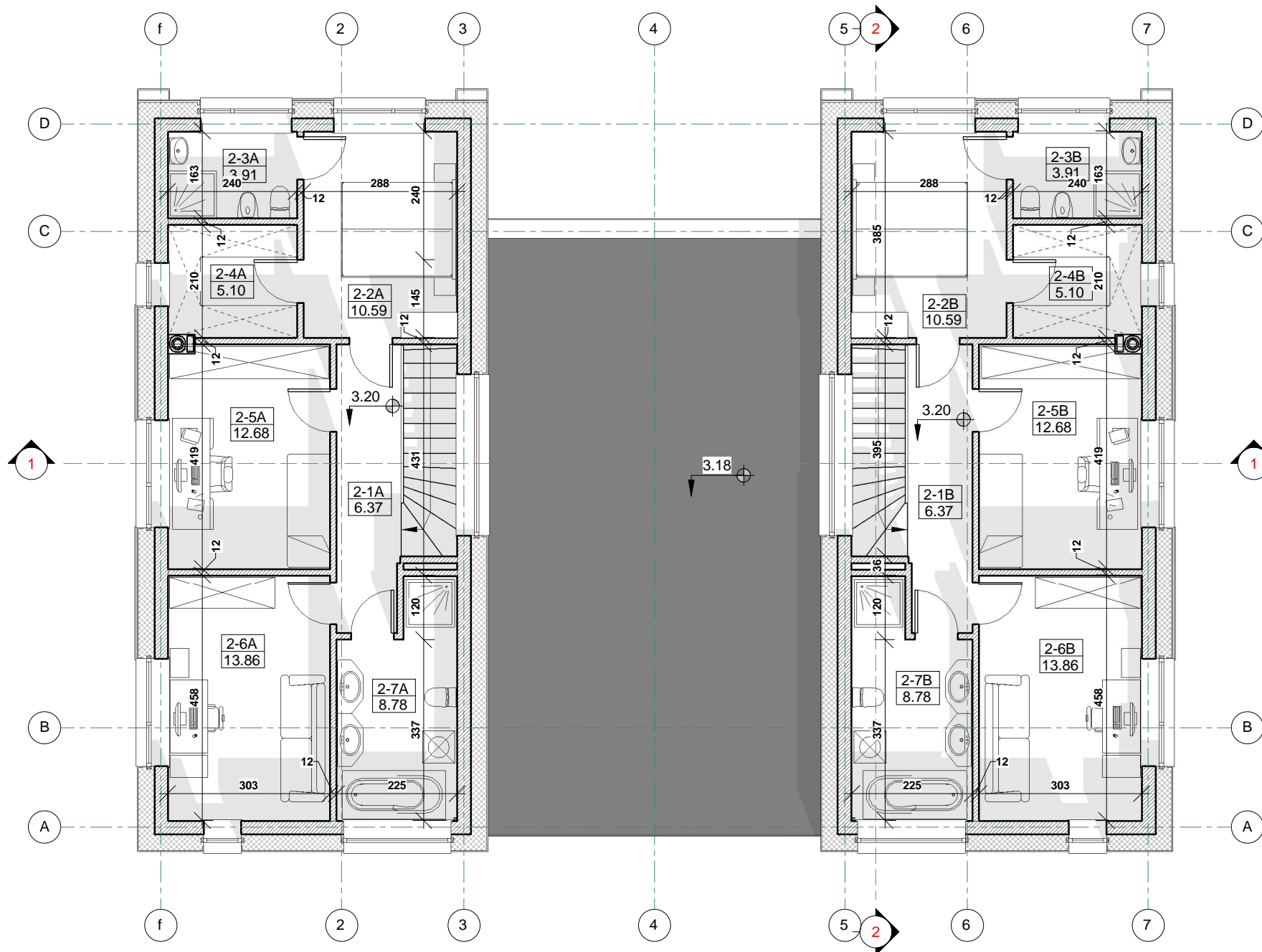

Antro aukšto A buto patalpų eksplikacija		
Nr.	Pavadinimas	Plotas (m2)
2-1A	PP	6.37
2-2A	Kambarys	10.59
2-3A	Sanitarinis mazgas	3.91
2-4A	Drabužinė	5.10
2-5A	Kambarys	12.68
2-6A	Kambarys	13.86
2-7A	Sanitarinis mazgas	8.78
		61.30

Antro aukšto B buto patalpų eksplikacija		
Nr.	Pavadinimas	Plotas (m2)
2-1B	Holas	6.37
2-2B	Kambarys	10.59
2-3B	Sanitarinis mazgas	3.91
2-4B	Drabužinė	5.10
2-5B	Kambarys	12.68
2-6B	Kambarys	13.86
2-7B	Sanitarinis mazgas	8.78
		61.30

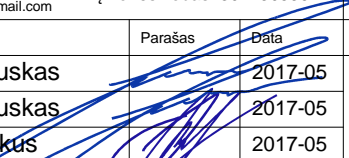
 Lauras Paulauskas ARCHITEKTAS mob. tel. - 86 83 48736 www.archLP.lt el.paštas - lauras.paulauskas@gmail.com	MB "Architektas Lauras" adresas: Kolektyvo g. 12A-2, LT-08314 Vilnius Įmonės kodas: 304430536	Statinio pavadinimas:				
		Dvibutis gyvenamasis namas. Anglių g. 14, Vilnius. Statybos projektas				
Atestato Nr. išdavimo data	Pareigos	Pavardė	Parašas	Data	Brėžinio pavadinimas:	Laida
A 1595	PV	L.Paulauskas		2017-05	Antro aukšto planas 1 : 100	
A 1595	Arch.	L.Paulauskas		2017-05		
		Arch.	J.Martinkus	2017-05		
Statytojo (užsakovo) pavadinimas:			Objekto nr.	Žymuo	Laidos Nr.	Lapas
UAB "Pakrantės būstas"			559	2		

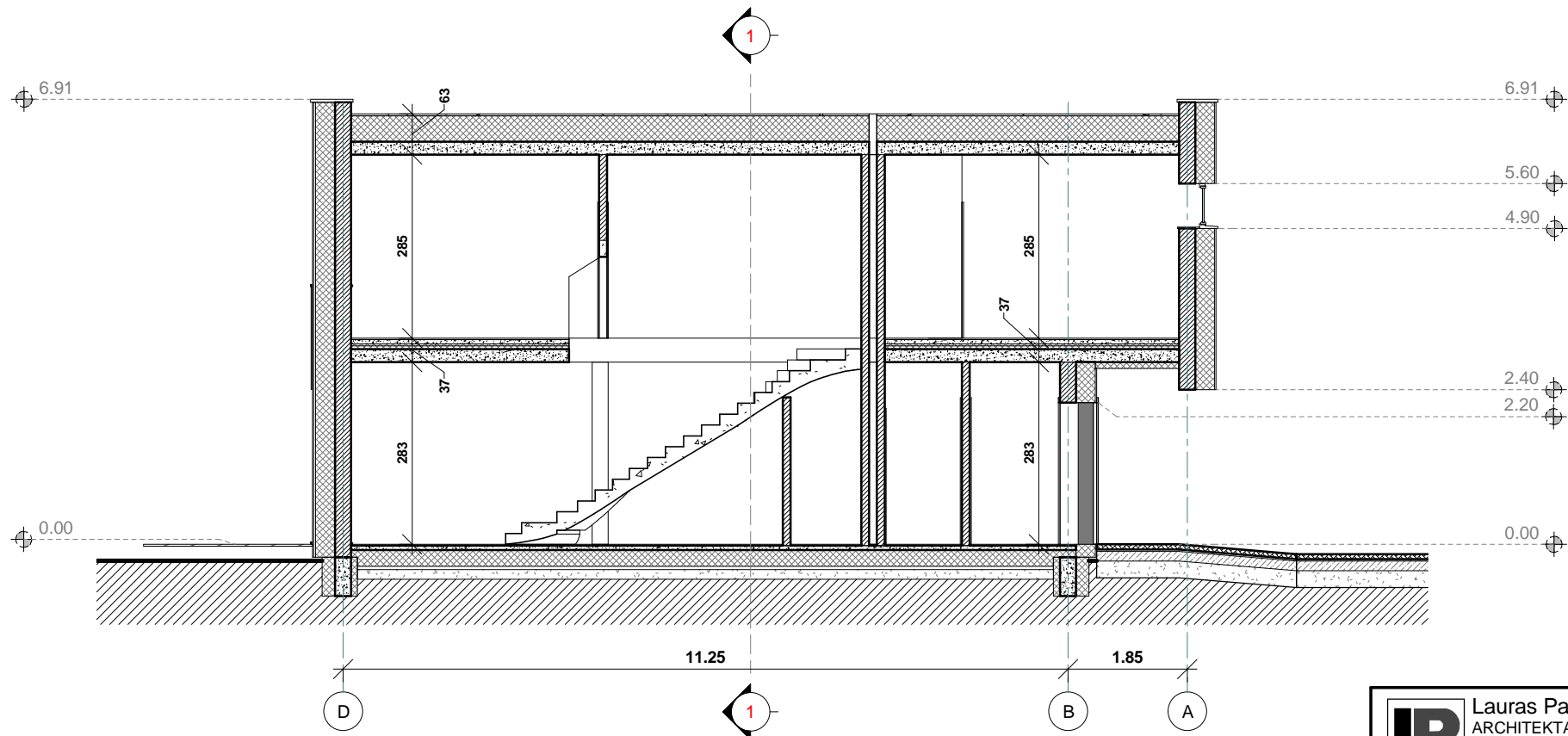
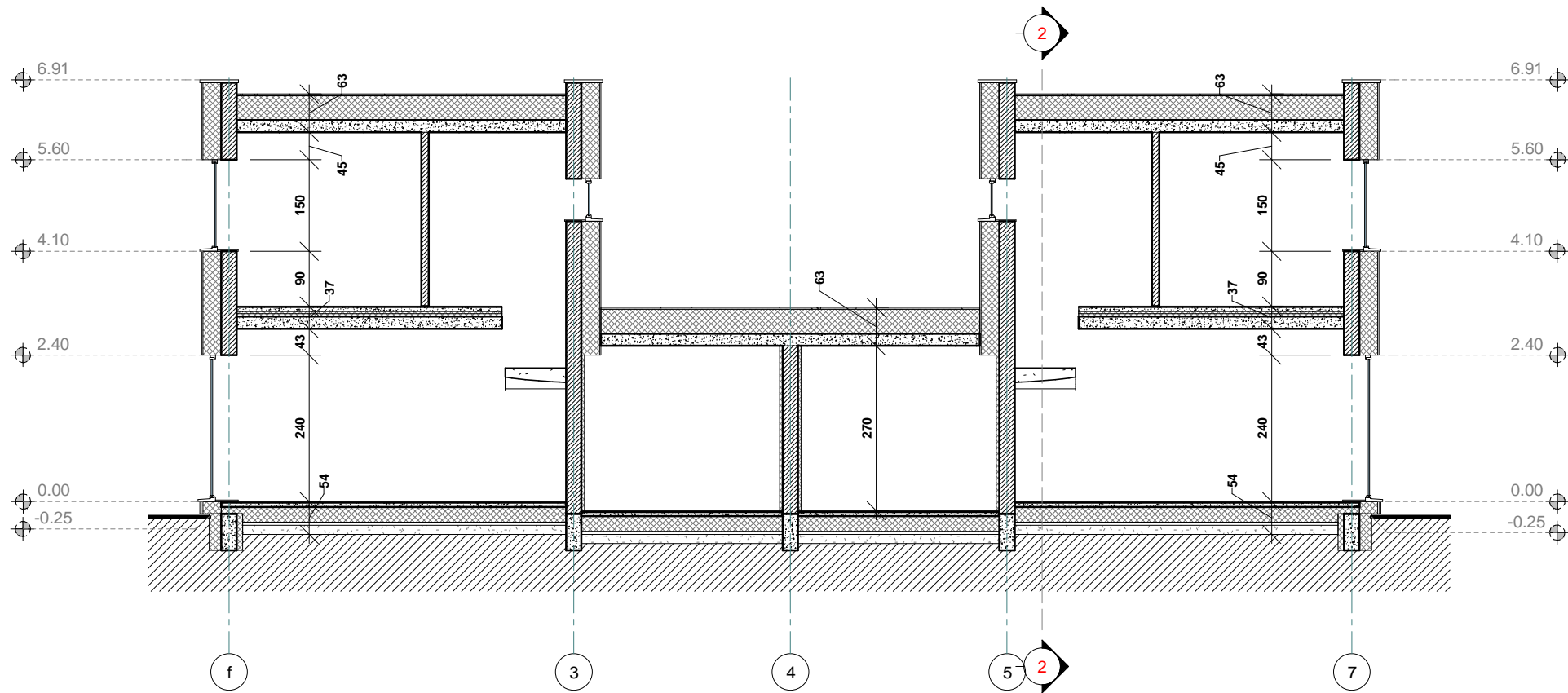

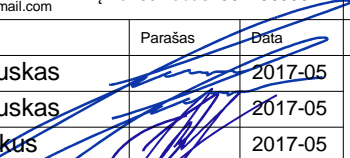
 Lauras Paulauskas ARCHITEKTAS mob. tel. - 86 83 48736 www.archLP.lt el.paštas - lauras.paulauskas@gmail.com		MB "Architektas Lauras" adresas: Kolektyvo g. 12A-2, LT-08314 Vilnius Įmonės kodas: 304430536		Statinio pavadinimas: Dvibutis gyvenamasis namas. Anglų g. 14, Vilnius. Statybos projektas	
Atestato Nr. išdavimo data	Pareigos	Pavardė	Parašas	Data	Brėžinio pavadinimas:
A 1595	PV	L.Paulauskas		2017-05	Pjūviai 1 : 100
A 1595	Arch.	L.Paulauskas		2017-05	
	Arch.	J.Martinkus		2017-05	
Statytojo (užsakovo) pavadinimas:			Objekto nr.	Žymuo	Laidos Nr.
UAB "Pakrantės būstas"			559	3	Lapas
					Lapų

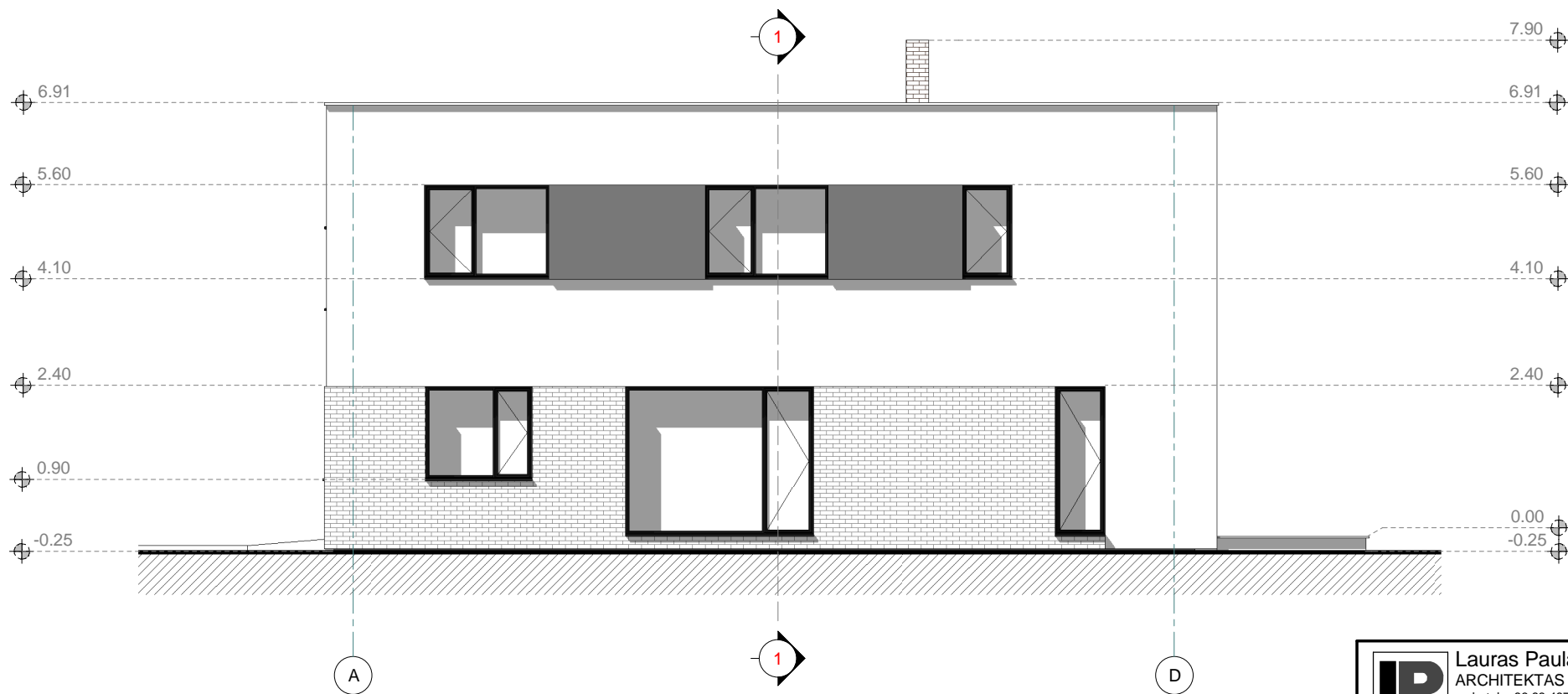
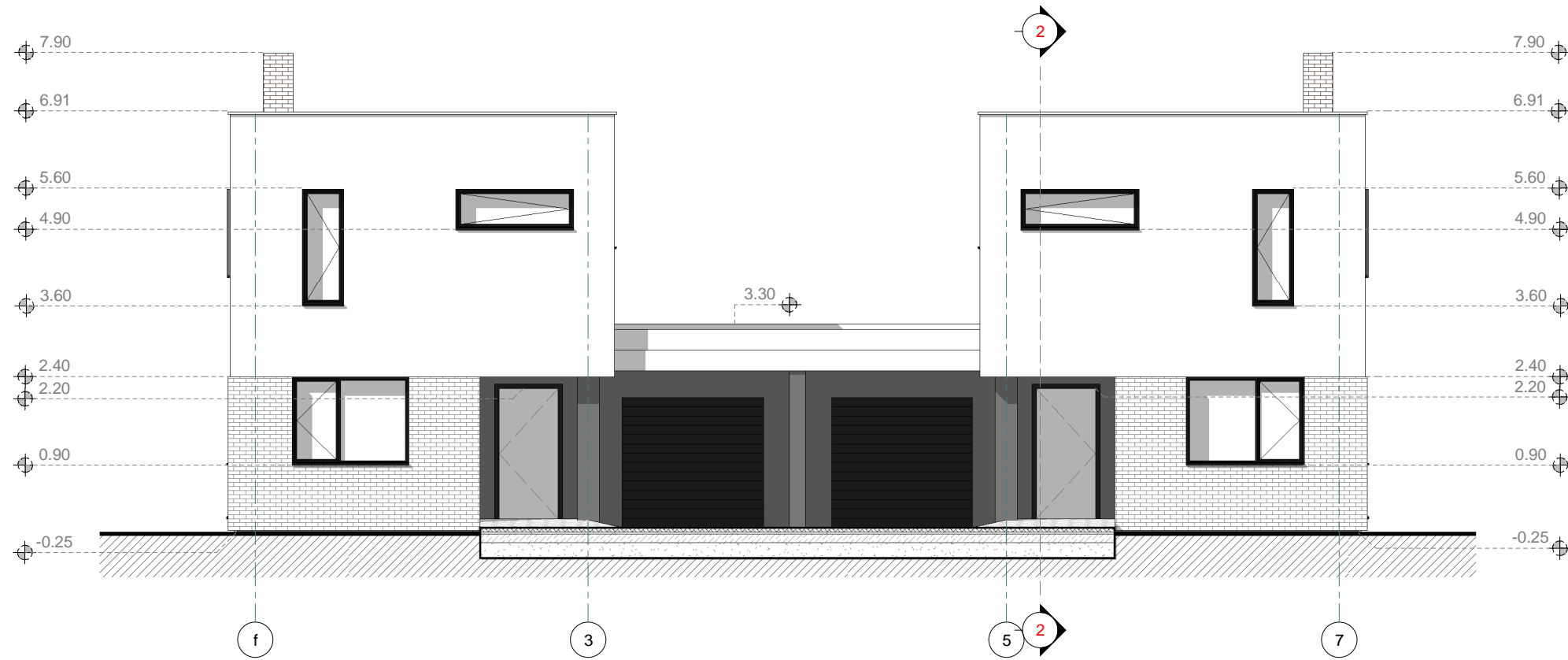

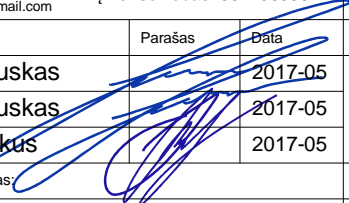
 Lauras Paulauskas ARCHITEKTAS mob. tel. - 86 83 48736 www.archLP.lt el.paštas - lauras.paulauskas@gmail.com		MB "Architektas Lauras" adresas: Kolektyvo g. 12A-2, LT-08314 Vilnius Įmonės kodas: 304430536		Statinio pavadinimas: Dvibutis gyvenamasis namas. Anglų g. 14, Vilnius. Statybos projektas	
Atestato Nr. išdavimo data	Pareigos	Pavardė	Parašas	Data	Brėžinio pavadinimas:
A 1595	PV	L.Paulauskas		2017-05	Fasadai 1-7, A-D. 1 : 100
A 1595	Arch.	L.Paulauskas		2017-05	
	Arch.	J.Martinkus		2017-05	
Statytojo (užsakovo) pavadinimas:			Objekto nr.	Žymuo	Laidos Nr.
UAB "Pakrantės būstas"			559	5	Lapas
					Lapų

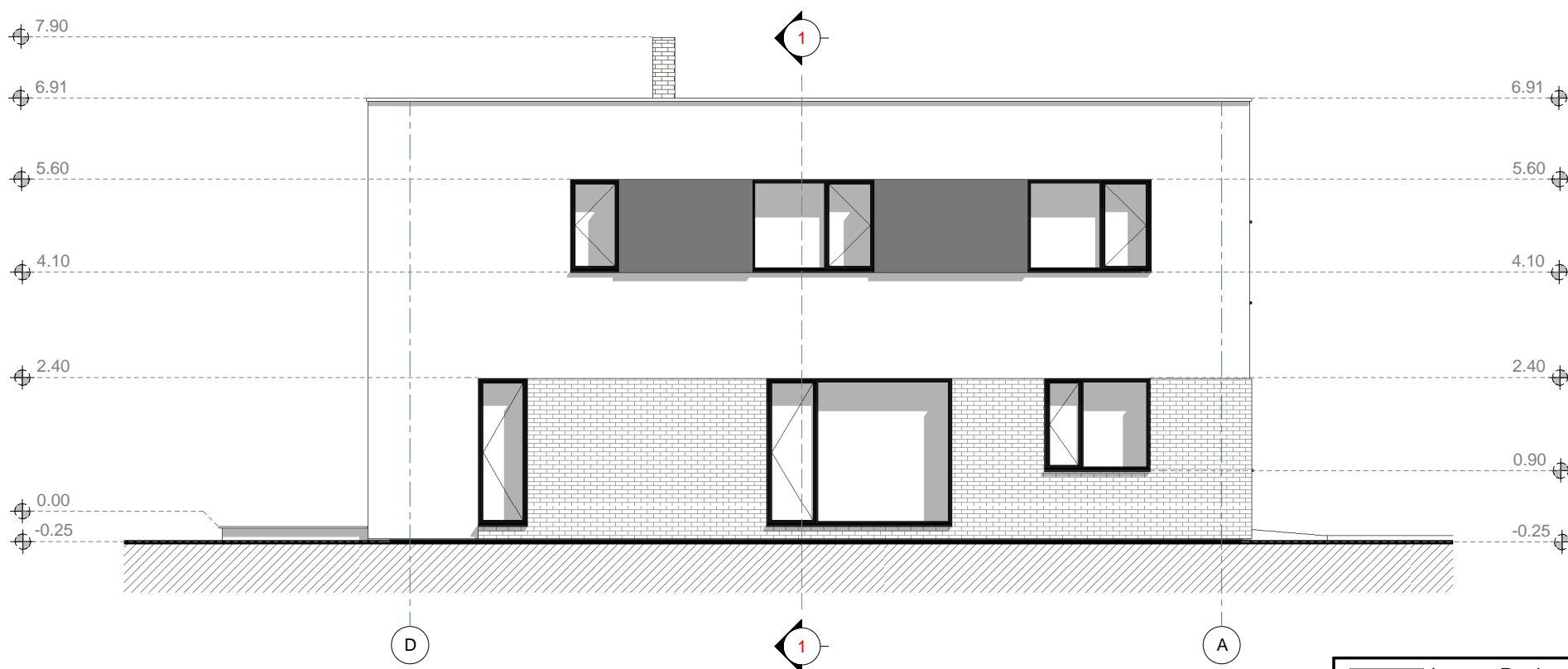
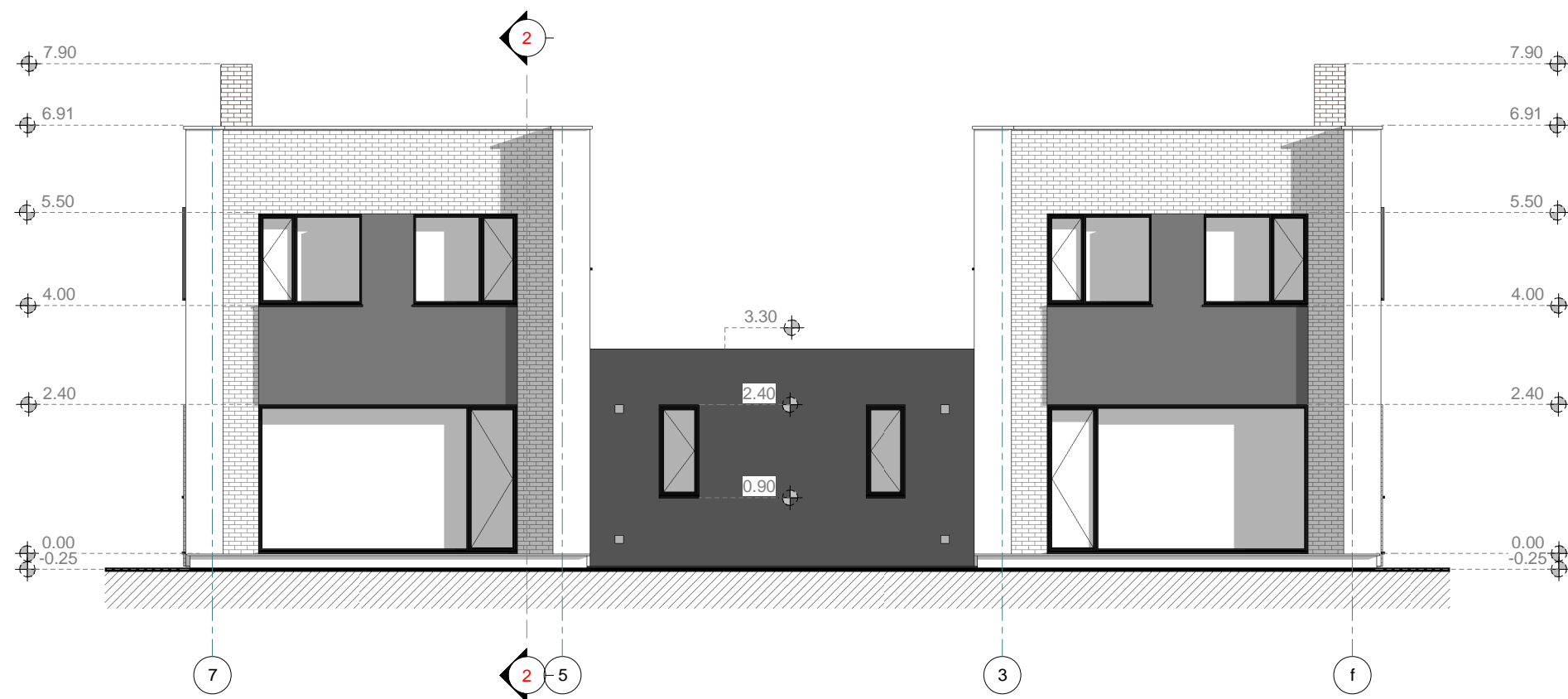

 Lauras Paulauskas ARCHITEKTAS mob. tel. - 86 83 48736 www.archLP.lt el.paštas - lauras.paulauskas@gmail.com		MB "Architektas Lauras" adresas: Kolektyvo g. 12A-2, LT-08314 Vilnius Įmonės kodas: 304430536		Statinio pavadinimas: Dvibutis gyvenamasis namas. Anglų g. 14, Vilnius. Statybos projektas	
Atestato Nr. išdavimo data	Pareigos	Pavardė	Parašas	Data	Brėžinio pavadinimas:
A 1595	PV	L.Paulauskas		2017-05	Fasadai 7-1, D-A 1 : 100
A 1595	Arch.	L.Paulauskas		2017-05	
	Arch.	J.Martinkus		2017-05	
Statytojo (užsakovo) pavadinimas:			Objekto nr.	Žymuo	Laidos Nr.
UAB "Pakrantės būstas"			559	6	Lapas
					Lapu

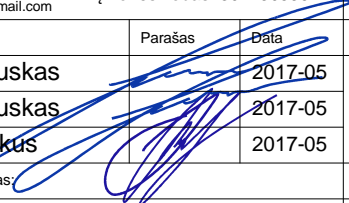

 Lauras Paulauskas ARCHITEKTAS mob. tel. - 86 83 48736 www.archLP.lt el.paštas - lauras.paulauskas@gmail.com		MB "Architektas Lauras" adresas: Kolektyvo g. 12A-2, LT-08314 Vilnius Įmonės kodas: 304430536		Statinio pavadinimas: Dvibutis gyvenamasis namas. Anglų g. 14, Vilnius. Statybos projektas					
Atestato Nr. išdavimo data	Pareigos	Pavardė	Parašas	Data	Brėžinio pavadinimas:	Laida			
A 1595	PV	L.Paulauskas		2017-05	Pastato vizualizacija				
A 1595	Arch.	L.Paulauskas		2017-05					
	Arch.	J.Martinkus		2017-05					
Statytojo (užsakovo) pavadinimas:					Objekto nr.	Žymuo	Laidos Nr.	Lapas	Lapų
UAB "Pakrantės būstas"					559	7			