

Projektuotojas	<p style="text-align: center;">Architektas LT</p> <p style="text-align: right;">UAB „Architektas LT“ Įmonės kodas 300852006 Gedimino pr. 28/2 – 904, Vilnius Tel. +370 698 33077 +370 611 37214 www.architektas.lt 2019</p>
Įmonės vadovas	Mindaugas Leliūga
Projekto vadovas	Vydė Grižienė, atestato nr. A1435
Architektas	Mindaugas Leliūga
Užsakovas	G. L.
Komplekso Nr.	A39/2
Projekto pavadinimas	PIRTIES PASTATO REKONSTRAVIMO PROJEKTAS (unikalus daikto nr. 4400-2732-4005) PLUNGĖS R. SAV., PAPLATELĖS K., PLOKŠTINĖS G. 20 (skl. kad. Nr.6814/0006:56)
Stadija	Projektiniai pasiūlymai (PP)
Statybos rūšis	Statinio rekonstravimas
Statinio kategorija	Neypatingas
	

AIŠKINAMASIS RAŠTAS

BENDRIEJI DUOMENYS	
Projektuojamo objekto pavadinimas	Pirties pastato rekonstravimo projektas (unikalus daikto nr. 4400-2732-4005) Plungės r. sav., Paplatelės k., Plokštinės g. 20 (skl. kad. Nr.6814/0006:56)
Statytojas	G L
Projektuotojas	UAB „Architektas.LT“, įm/k 300852006.
Architektai	Vydė Grižienė, Mindaugas Leliūga (UAB „Architektas LT“)
Statinio projekto vadovas	Vydė Grižienė, atestato nr. A1435
Statybos vieta (adresas)	Plungės r. sav., Paplatelės k., Plokštinės g. 20 (skl. kad. Nr.6814/0006:56)
Duomenys apie žemės sklypą	Plungės r. sav., Paplatelės k., Plokštinės g. 20 (skl. kad. Nr.6814/0006:56) – 5,2850 ha. Daikto pagrindinė naudojimo paskirtis – Žemės ūkio. Žemės sklypo naudojimo būdas – Kiti žemės ūkio paskirties sklypai.
Rekonstruojamo statinio naudojimo paskirtis	Poilsio.
Statinio klasifikavimas pagal jo naudojimo paskirtį	Poilsio. Pastatas-Pirtis
Statinio paskirties rodikliai	
Pagrindiniai statinio techniniai rodikliai	Aukštų skaičius - 2 Bendrasis plotas - 280,84 m ² Užstatytas plotas – 267,00 m ² Tūris- 1342 m ³ Aukštis – 8,40 m (aukštis nedidindamas)
Statinio statybos rūšis	Statinio rekonstravimas
Statinio kategorija	Neypatingas statinys.
Projekto rengimo etapas	Projektiniai pasiūlymai.

0	2019 03 25	Visuomenės informavimui, projektavimo sąlygoms gauti			
Laidos Nr.	Išleidimo data	Laidos statusas. keitimo priežastis			
Kval. at. Nr	Architektas LT www.architektas.lt info@architektas.lt, Gedimino 28-904 Vilnius tel. 370 698 33077		Statinio projekto pavadinimas: PIRTIES PASTATO REKONSTRAVIMO PROJEKTAS (unikalus daikto nr. 4400-2732-4005) PLUNGĖS R. SAV., PAPLATELĖS K., PLOKŠTINĖS G. 20 (skl. kad. Nr.6814/0006:56)		
A1132	PV	Vydė Grižienė	Dokumento pavadinimas: Aiškinamasis raštas	Mastelis	Laida
3880	PDV/SA	Vydė Grižienė			0
	ARCH/SA	Mindaugas Leliūga		Lapas	Lapų
Kalbos trup. LT	Statytojas / užsakovas G. L.		Dokumento žymuo: A39/2-PP-AR	1	5

SKLYPO PLANAS	
Esama situacija	Sklypas patenka į Žemaitijos nacionalinio parko teritoriją.
Esamas reljefas	Žemės sklypo dalyje aplink rekontruojamą pastatą reljefas kinta nuo 154,50 iki 160,30 pagal LAS07 aukščių sistemą. Reljefo skirtumas žemės sklype – 5,80 m.
Esami želdiniai	Žemės sklypo dalyje aplink rekontruojamą pastatą žele žole. Auga pavieniai medžiai. Rekonstravimo metu medžiai kertami nebus.
Gretimoms teritorijoms	Šiaurinėje, rytinėje ir pietinėje pusėse sklypas ribojasi su kaimyniniais sklypais. Vakarinėje pusėje ribojasi su Plokštinės g. Rekonstruojamas pastatas yra sklypo gilumoje ir įtakos aplinkiniams sklypams nedarys.
Statybos teritorijoje esantys pastatai	Rekonstruojamo pastato unikalus Nr. – 4400-2732-4005 Statinio savininkas – G L Kiti pastatai: Gyvenamo namo unikalus Nr. – 6888-0003-3010 Statinio savininkas – G L Poilsio pastato unikalus Nr. – 6888-0003-3041 Statinio savininkas – V L Svečių namų unikalus Nr. – 4400-2016-1924 Statinio savininkas – G L Ūkinio pastato unikalus Nr. – 6888-0003-3024 Statinio savininkas – V L Daržinės unikalus Nr. – 6888-0003-3030 Statinio savininkas – G L Malkinės unikalus Nr. – 6888-0003-3052 Statinio savininkas – G L Esamo žemės sklypo užstatymo tankumas pagal kadastrinius duomenis - 5,21 % (1101 m ²), esamo žemės sklypo užstatymo intensyvumas pagal kadastrinius duomenis - 6,97 % (1472.03 m ²) skaičiuojama nuo Užstatytos teritorijos ploto – 21100 m ² Po rekonstrukcijos žemės sklypo užstatymo tankumas padididės nežymiai – nuo 1291 iki 1350 m ² ir sudary apie 6,40 % (visų pastatų užstatytas plotas). Po rekonstrukcijos Žemės sklypo užstatymo intensyvumas padididės nežymiai - nuo 1650 iki 1750 m ² ir sudary apie 8,3 % (visų pastatų užstatytas plotas). Skaičiuojama nuo Užstatytos teritorijos ploto – 21100 m ²
Lauko inžineriniai tinklai	Sklype yra visosreikiamos komunikacijos.
Vandens telkiniai	Sklype yra trys tvenkiniai. Šalia esamo rekonstruojamo pastato yra tvenkinys kurio plotas mažesnis nei 10 a. ir paviršinio vandens telkinio apsaugos zona netaikoma.
Paveldosauginė dalis	Žemės sklypas nepatenka į paminklosaugines teritorijas.

A39/2-PP-AR	Lapas	Lapų	Laida
	2	5	0

<p>Projektuojamų statinių teritorijos sprendiniai</p>	<p>Pagal Žemaitijos nacionalinio parko apsaugos reglamentą kai žemės sklypo plotas daugiau nei 30 arų – pastatais užstatomas žemės plotas – iki 12 % .</p> <p>Pagal STR 2.02.09:2005 „VIENBUČIAI IR DVIBUČIAI GYVENAMIEJI PASTATAI“, kai žemės ūkio paskirties žemės sklype, išskyrus ūkininko sodyboje, žemės naudotojui priklausančiais gyvenamaisiais pastatais ir jų priklausiniais užstatyti plotai nesuformuoti atskirais sklypais, maksimalus sklypo užstatymo tankis skaičiuojamas pagal Nekilnojamojo turto kadastro duomenis faktiniam užstatytos teritorijos naudmenų plotui (pastatų, kiemų, aikštelių užimtai žemei ir kitai tiesioginiam statinių eksploatavimui naudojamai žemei), sklypuose, didesniuose kaip 10000 m², maksimalus sklypo užstatymo tankis nustatomas pagal formulę: $UT = \frac{1500}{\sqrt{F}}$, %, kur F – sklypo plotas, m²</p> <p>UT=1500/√21100</p> <p>Užstatymo plotas – 10,32 %</p> <p>Užstatymo plotas – 2.177,52 m²</p> <p>Po pirties pastato rekonstrukcijos sklypo užstatymo tankumas (įvertinus visus pastatus) bus nuo 1291 iki 1350 m² ir sudarys apie 6,40 %. Tokiu būdu maksimalaus užstatymo ploto rodiklių neviršys.</p> <p>Žemės sklypo užstatymo intensyvumas padidės nežymiai - nuo 1650 iki 1750 m² ir sudarys apie 8,3 % (visų pastatų užstatytas plotas).</p> <p>Privažiavimas su auto transportu prie esamo rekonstruojamo pirties pastato nenumatomas.</p> <p>Pėsčiųjų takai dėl pastato rekonstrukcijos nesikeis. Dalis tako vedančio iki pirties bus ardoma.</p> <p>Turinę-erdvinę kompozicija:</p> <ol style="list-style-type: none"> 1. Centrinė pastato dalis (išsikišantis tūris) padidinamas į visas pusias išplėčiant erdvę, irengiant papildomą baseiną ir poilsio zoną 2. Buvęs holas rekonstruojamas – išplečiamas, padidinant žmonių priėmimo patalpą ir drabužines. Antame išplėsto turio dalies aukšte irengiama poilsio kambarys. 3. Esamapagrindinio tūrio dalyje buvusios lankytojų drabužinės perdaromos į dušo patalpas.
<p>Teritorijos vertikalus planavimas, lietaus vandens nuvedimas</p>	<p>Rekonstruojant pastatą sklypo vertikalinis planavimas nekeičiamas</p> <p>Pastatas projektuojamas atsižvelgiant į sklypo reljefo perkritimą. Teritorijos aukščiai planuojami maksimaliai derinantys prie esamo reljefo aukščių.</p> <p>Sklypo vertikalus planavimas atliktas vadovaujantis LR galiojančiais normatyviniais dokumentais ir technologinio proceso ypatumais, taip pat atsižvelgiant į paviršinio lietaus vandens nuvedimo būtinybę.</p>
<p>Želdinimas</p>	<p>Projektuojamos augalų vietos yra atsižvelgiant numatomus inžinerinius tinklus. Želdiniai parenkami atitinkantys vietovės klimatinę zoną. Želdiniai sodinami pavasarį arba rudenį</p>
<p>Automobilių parkavimas</p>	<p>Papildomas automobilių poreikis:</p> <ol style="list-style-type: none"> 1. Projektuojamas papildoma poilsio kambarys mansardineme aukšte – 1 automobilių saugojimo vieta 2. Padidėjas rekonstruojamos pirties plotas – išplėčiant hola ir padidinant

	<p>žmonių persirengimo patalpoms – 138,25 m² tai yra 5 automobiliu saugojimo vietos (kai, 1 vieta 30 m² pagrindinio plotoskaičiuojant pagal sporto klubai, baseinai)</p> <p>Viso papildomai reikalingos 6 automobilių saugojimo vietos. Papildomų vietų automobiliams įrenginėti nereikės, nes šiauriau nuo rekonstruojamo pastato yra įrengta automobilių aikštelė su rezervinėmis vietomis. Automobilių saugojimo vietų skaičius paskaičiuotas pagal STR 2.06.04:2014 GATVĖS IR VIETINĖS REIKŠMĖS KELIAI. BENDRIEJI REIKALAVIMAI 30 lentelę Automobilių stovėjimo vietų minimalus skaičius</p>
STATINIO ARCHITEKTŪRA	
Projektuojamas statinys	<p>Rekonstruojamas pastatas perdaromas nežymiai. Centrinė pastato dalis (išsikišantis tūris) padidinamas į visas pusias išplėčiant erdvę, įrengiant papildomą baseiną ir polsio zoną. Buvęs holas rekonstruojamas – išplečiamas, padidinant žmonių priėmimo patalpą ir drabužines. Antame išplėsto turio dalies aukšte įrengiama poilsio kambarys.</p> <p>Rekonstruojant pastatą jo pagrindinis vizualinis tūris nedidinas siekiant išlaikyti proporcingo pastato išvaizdą. Pristatomas tūris (žmonių persirengimo patalpos) atrodo kaip atskiras statinys su šlaitiniu stogu primenantis klėtį.</p> <p>Centrinė pastato dalis išplatinama po 2,5 m į visas puses. Busimi gabaritai – 15,25 m x 7,5 (buvę gabaritai – 10 m x 4,2 m)</p> <p>Pristatomas holas su persirengimais - 16,3 m x 9,2 m (buvę gabaritai – 6,3 m x 4,0 m)</p> <p>Centrinė pastato dalis išplečiama ir numatoma vieno aukšto su dvišlaičiu stogu. Pastato dalies aukštis po rekonstrukcijos 6,05 m.</p> <p>Pristatomas holas su persirengimais siekiant kuo mažesnio turio ir kuo mažesnės vizualinės itakos projektuojamas iš dviejų turų. Pirmasis tūris vieno aukšto, su plokščiu stogu ir eksploatuojama terasa. Antrasis tūris vieno aukšto su mansarda dvišlaičiu čiuuriniu stogu - atitraukias nuo esamo pirties tūrio. Pastato dalies aukštis 7,45 m aukščio.</p> <p>Pastato aukštis nedidinas.</p>
Pastato funkcinio ryšio ir zonavimo sprendiniai	<p>Išplečiant pastatą numatomos šios papildomos patalpos:</p> <ol style="list-style-type: none"> 1. Holas su recepcija, laukimo vietomis ir batų spinta 2. Valytojos patalpa 3. Sanitarinė patalpa pritaikyta ŽN poreikiams 4. Vyrų persirengimo patalpa 5. Moterų persirengimo patalpa su ystymo stalu 6. Papildomos dušinės vyrams 7. Papildomos dušinės moterims <p>Centrinė pastato dalis (išsikišantis tūris) padidinamas į visas pusias išplėčiant erdvę, įrengiant papildomą baseiną ir polsio zoną.</p>
Išorės apdaila	<p>Centrinės pastato dalies fasado apdaila:</p> <ol style="list-style-type: none"> 1. Cokolis – tinkas 2. Sienos – tradicinis lentelių pakalimas su tradiciniais puošybos elementais 3. Stogas – skardos lakštai Ranla Classic

A39/2-PP-AR	Lapas 4	Lapų 5	Laida 0
-------------	------------	-----------	------------

	<p>4. Langai - plastikiniai</p> <p>Pristatomo turio fasado apdaila:</p> <ol style="list-style-type: none"> 1. Cokolis – tinkas 2. Sienos – tradicinis lentelių pakalimas su tradiciniais puošybos elementais bei tašyto akmens apdaila vieno aukšto tūriui 3. Stogas – skardos lakštai Ranla Classic 4. Langai – plastikiniai su papildomaistradiciniais dalinimais 5. Langinės – medinės.
Stogai	Stogų medžiagos – skardos lakštai Ranla Classic
Vidaus apdaila	<p>Sienos - tinkuotos, glaistytos, dažytos.</p> <p>Keraminių plytelių apdailos sienos – virtuvės, wc, pag. patalpos</p> <p>Lubos - pakabinamos dažytos gipso kartono.</p>
Konstruktvyvinė schema	<p>Pamatai – pamatinių „Fibo“ blokelių</p> <p>Išorinės laikančios sienos – medinis karkasas su apšiltinimu</p> <p>Vidinės sienos – gipso kartonas ant metalinio karkaso</p> <p>Stogas – medinė konstrukcija su apšiltinimu</p>
INŽINERINIAI TINKLAI	
Vandentiekis nuotekos	Esamas vietinis vandens grežinys ir vietiniai nuotekų valymo įrenginiai.
Šildymas	Geoterminis
Elektrostiekimas	Esamas elektros įvadas

Statinio projekto vadovas Vydė Grižienė, atestato nr. A1435

Statinio dalies vadovas Vydė Grižienė, atestato nr. A1435

Architektas Mindaugas Leliūga

A39/2-PP-AR	Lapas	Lapų	Laida
	5	5	0

SITUACIJOS SCHEMA

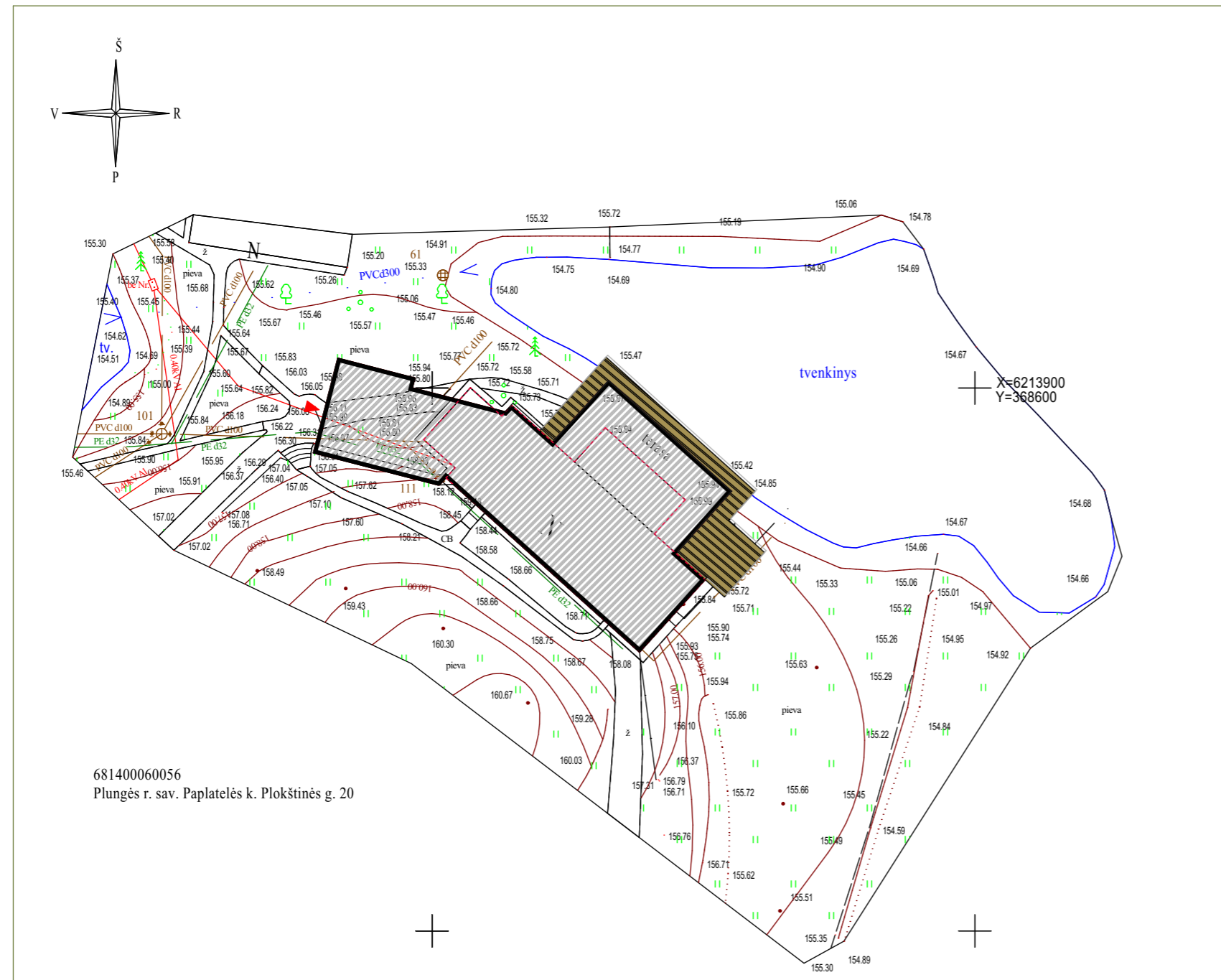
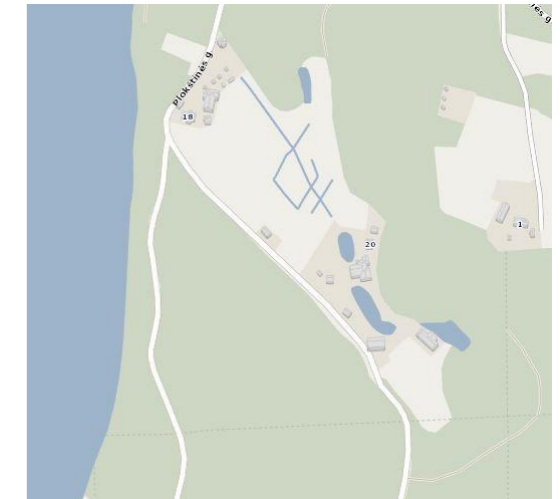

681400060056
Plungės r. sav. Paplatelės k. Plokštinės g. 20

0. 1:500

PAGRINDINIAI RODIKLIAI

SKLYPO PLOTAS	52850,00 m ²
UŽSTATYTA TERITORIJA	21100,00 m ²
ESAMAS UŽSTATYMO PLOTAS (visi pastatai)	1101 m ²
UŽSTATYMAS PLOTAS PO REKONSTRUKCIJOS (visi pastatai)	1289 m ²
ESAMAS UŽSTATYMO TANKUMAS (visi pastatai)	5,21%
UŽSTATYMO TANKUMAS PO REKONSTRUKCIJOS (visi pastatai)	6,11 %
ESAMAS UŽSTATYMO INTENSIVUMAS	6,97 (1472,03 m ²)
UŽSTATYMO INTENSIVUMAS PO REKONSTRUKCIJOS	7,76 (1637,19 m ²)
REKONSTROJAMO PASTATOUZSTATYMO PLOTAS (esamas)	267,00 m ²
REKONSTROJAMO PASTATOUZSTATYMO PLOTAS PO REKONSTRUKCIJOS	455,00 m ²
REKONSTROJAMO PASTATOBENDRAS PLOTAS (esamas)	280,84 m ²
REKONSTROJAMO PASTATOPLOTAS PO REKONSTRUKCIJOS	446,00 m ²
PO REKONSTRUKCIJOS PAGRINDINĖ TIKSLINĖ PASKIRTIS - POILSIO. PASTATAS PIRTIS	

SUTARTINIAI ŽYMĖJIMAI

	ESAMO REKONTRUOJAMO PASTATOKONTŪRAS
	PASTATATASPO REKONSTRUKCIJOS
	ĮĖJIMAS PASTATA
	MEDINĖ TERASA

topografinis planas suderintas TOPD sistemoje 2019-02-28

OBJEKTAS	SUDERINIMO ID - 68:19:66	Plungės r.sav., Žemaičių Kalvarijos sen., Paplatelės k., Plokštinės g. 20				
KOORDINAČIŲ SISTEMA: LKS-94		AUKŠČIŲ SISTEMA: LAS07				
DIREKTORIUS	Kvalifikacijos pažymėjimo Nr. 1GKV-686					
	Vardas, Pavardė	PARAŠAS	MASTELIS	LAPŲ SK.	PSL.BYLOJE	DATA
	E. Labžentis		M 1:500	1	1	2019-02
GEODEZININKĖ	R. Kuzminskė					A.V.

0	2019 03 25	PROJEKTAVOMO SALYGOMS GAUTI			
LAIDA	IŠLEIDIMO DATA	LAIDOS STATUSAS. KEITIMO PRIEŽASTIS (JEI TAIKOMA)			
Kval. at. Nr	PROJEKTUOTOJAS			Objekto pavadinimas:	
	UAB	ARCHITEKTAS/LT		PIRTIES PASTATO REKONSTRAVIMO PROJEKTAS (unikalus daikto Nr. 4400-2732-4005) PLUNGĖS R. SAV., PAPLATELĖS K., PLOKŠTINĖS g. 20 (skl kad. Nr. 6814/0006:56)	
	www.architektas.lt info@architektas.lt, Gedimino 28-904 Vilnius tel. 370 698 33077				
A1435	PV	VYDĖ GRIŽIENĖ	2019 03 25	Dokumento pavadinimas: SKLYPO PLANO SCHEMA	
A1435	PDV/SA	VYDĖ GRIŽIENĖ	2019 03 25	Laida	
A1551	ARCH/SA	MINDAUGAS LELIŪGA	2019 03 25	0	
Stadija	Statytojas ir (arba) užsakovas:			Dokumento žymuo:	
PP	G. L.			A39/2-PP-SP.B-01	
				Lapas	Lapų
				1	1

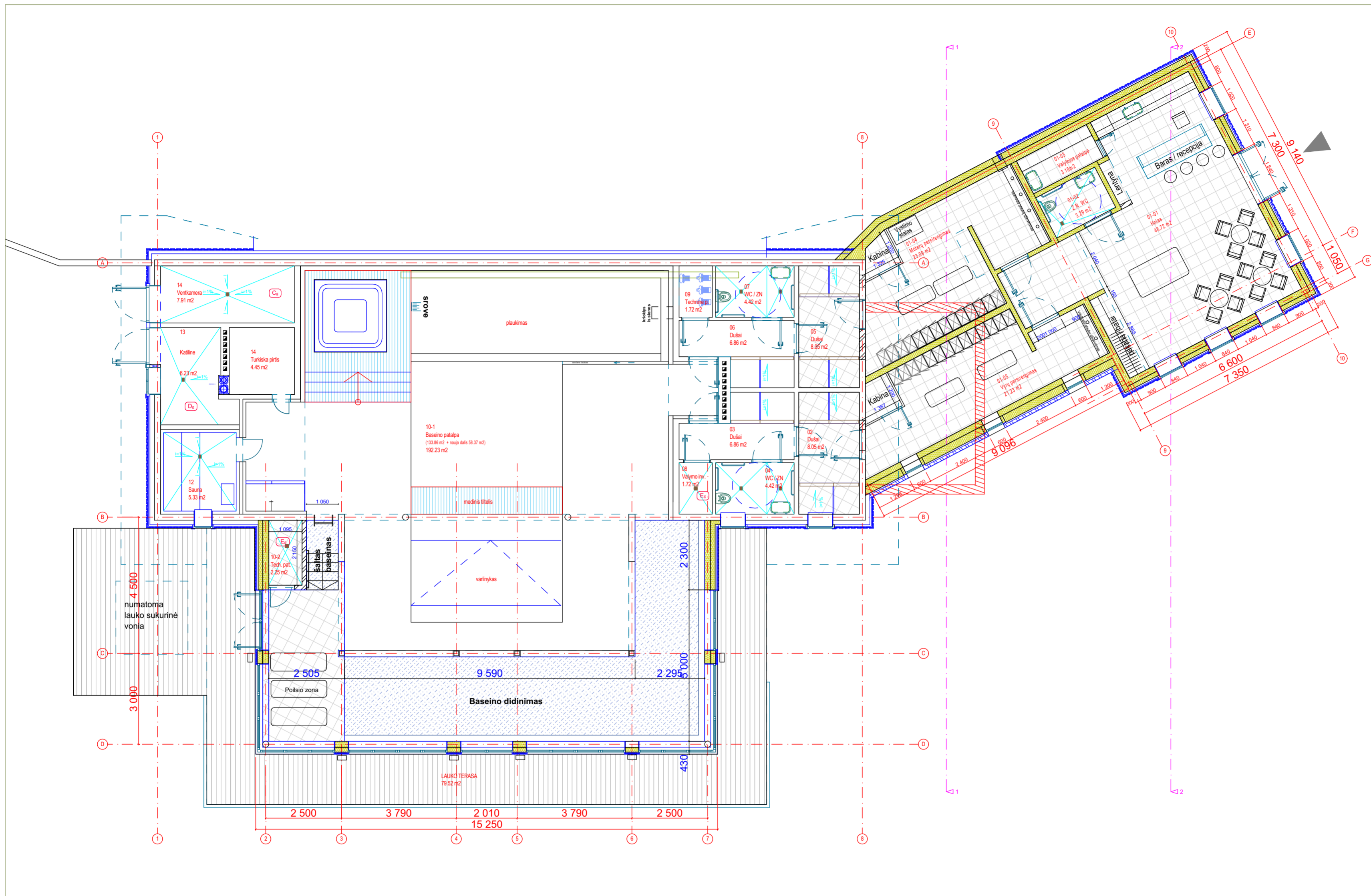

SUTARTINIAI ŽYMĖJIMAI	
Žymėjimas	Aprašymas
02	Patalpos numeris
A	Ašys
07	Pjūvio linija
01 ±0.00	Grindų lygio atliūdės žymėjimas
	Projektuojamo grindų nuolydžio kryptis ir nuolydis procentais
	Esamos sienos
	Ardomos sienos
	Naujos mūro sienos
	Naujos karkasinės sienos
	Naujos sienos - tašytų nedulkių apdaila
	Naujos sienos - lentų apkalimas

PIRMO AUKŠTO PATALPŲ EKSPLIKACIJA		
Nr.	Patalpos pavadinimas	Plotas m ²
01-01	Holas	48.72
01-02	Zmonių su negalia WC	3.29
01-03	Vaišytojos patalpa	3.18
01-04	Motelių persirengimas	23.09
01-05	Vyrų persirengimas	21.23
02	Dušai	8.05
03	Dušai	6.86
04	WC / Ž.N.	4.42
05	Dušai	8.05
06	Dušai	6.86
07	WC / Ž.N.	4.42
08	Vaišymo inventorius patalpa	1.72
09	Techninė patalpa	1.72
10-1	Baseino patalpa (103.86 m ² - neapdaila 88.37 m ²)	192.23
10-2	Techninė patalpa	2.25
11	Turkiską pirtis	4.45
12	Sauna	5.33
13	Katalinė	6.23
14	Ventkameras	7.91
Viso 1A:		360.04

0. 1:100

0	2019.04.02	PROJEKTAVIMO SĄLYGOMS GAUTI		
LAIDA	IŠLEIDIMO DATA	LAIDOS STATUSAS. KEITIMO PRIEŽASTIS (JEI TAIKOMA)		
Kval. at. Nr	PROJEKTUOTOJAS	Objekto pavadinimas:		
	UAB ARCHITEKTAS/LT	PIRTIES PASTATO REKONSTRAVIMO PROJEKTAS (unikalus daikto Nr. 4400-2732-4005) PLUNGĖS R. SAV., PAPLATELĖS K., PLOKŠTINĖS g. 20 (skl kad. Nr. 6814/0006:56)		
	www.architektas.lt info@architektas.lt Gedimino 28-904 Vilnius tel. 370 696 33077			
A1435	PV	VYDĖ GRIŽIENĖ	2019.04.02	Dokumento pavadinimas: PIRMO AUKŠTO PLANAS
A1435	PDV/SA	VYDĖ GRIŽIENĖ	2019.04.02	Laida 0
A1551	ARCH/SA	MINDAUGAS LELIŪGA	2019.04.02	
Stadija	Statytojas ir (arba) užsakovas:		Dokumento žymuo:	Lapas Lapų
PP	G. L.		A39/2-PP-SA-B-01	1 1

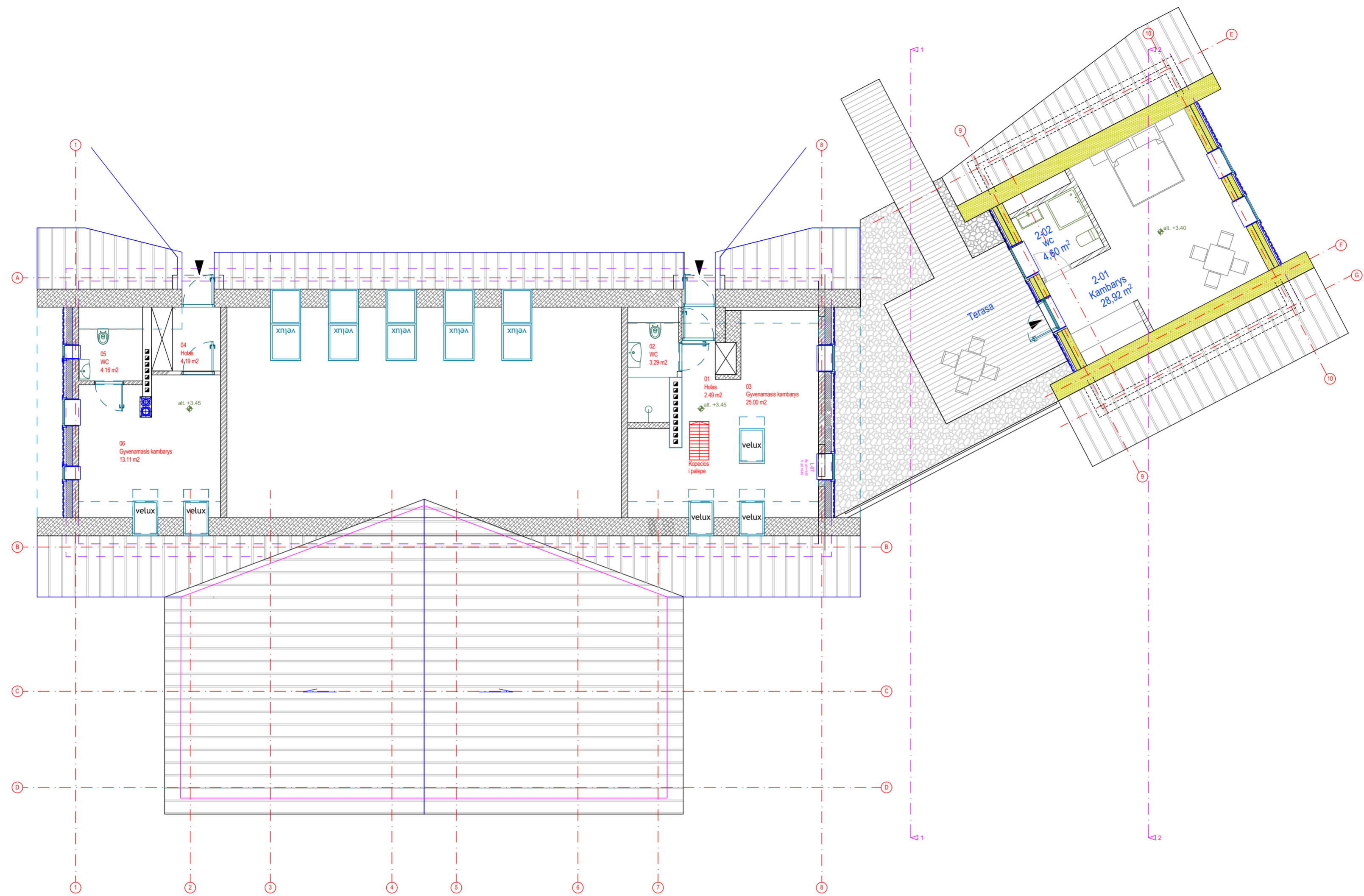

SUTARTINIAI ŽYMĖJIMAI	
Žymėjimas	Aprašymas
02	Patalpos numeris
(A)	Ašys
07	Pjūvio linija
at. ±0.00	Grindų lygio atitūdes žymėjimas
	Projektojamam grindų nuolydžio kryptis ir nuolydis procentais
	Esamos sienos
	Ardomos sienos
	Naujos mūro sienos
	Naujos karkasinės sienos
	Naujos sienos - tašytų nedulkių apdaila
	Naujos sienos - lentų apkalimas

ANTRO AUKŠTO PATALPŲ EKSPLIKACIJA		
Nr.	Patalpos pavadinimas	Plotas m²
02-01	Kambarys	28.92
02-02	WC	4.60
01	Holis	2.49 m²
02	WC	3.29 m²
03	Gyvenamasis kambarys	25.00 m²
04	Holis	4.19 m²
05	WC	4.16 m²
06	Gyvenamasis kambarys	13.11 m²
Viso 2A:		85.76

0.

1:100

0	2019.04.02	PROJEKTAVIMO SĄLYGOMS GAUTI		
LAIDA	IŠLEIDIMO DATA	LAIDOS STATUSAS. KEITIMO PRIEŽASTIS (JEI TAIKOMA)		
Kval. at. Nr	PROJEKTUOTOJAS	Objekto pavadinimas:	Laida	
	UAB ARCHITEKTAS/LT	PIRTIES PASTATO REKONSTRAVIMO PROJEKTAS (unikalus daikto Nr. 4400-2732-4005) PLUNGĖS R. SAV., PAPLATELĖS K., PLOKŠTINĖS g. 20 (skl kad. Nr. 6814/0006:56)	0	
	www.architektas.lt info@architektas.lt, Gedimino 28-904 Vilnius tel. 370 696 33077	Dokumento pavadinimas:	Lapai	
A1435	PV	VYDĖ GRIŽIENĖ	2019.04.02	0
A1435	PDV/SA	VYDĖ GRIŽIENĖ	2019.04.02	
A1551	ARCH/SA	MINDAUGAS LELIŪGA	2019.04.02	
Stadija	Statytojas ir (arba) užsakovas:	Dokumento žymuo:		Lapas
PP	G. L.	A39/2-PP-SA-B-02		Lapų
				1 1

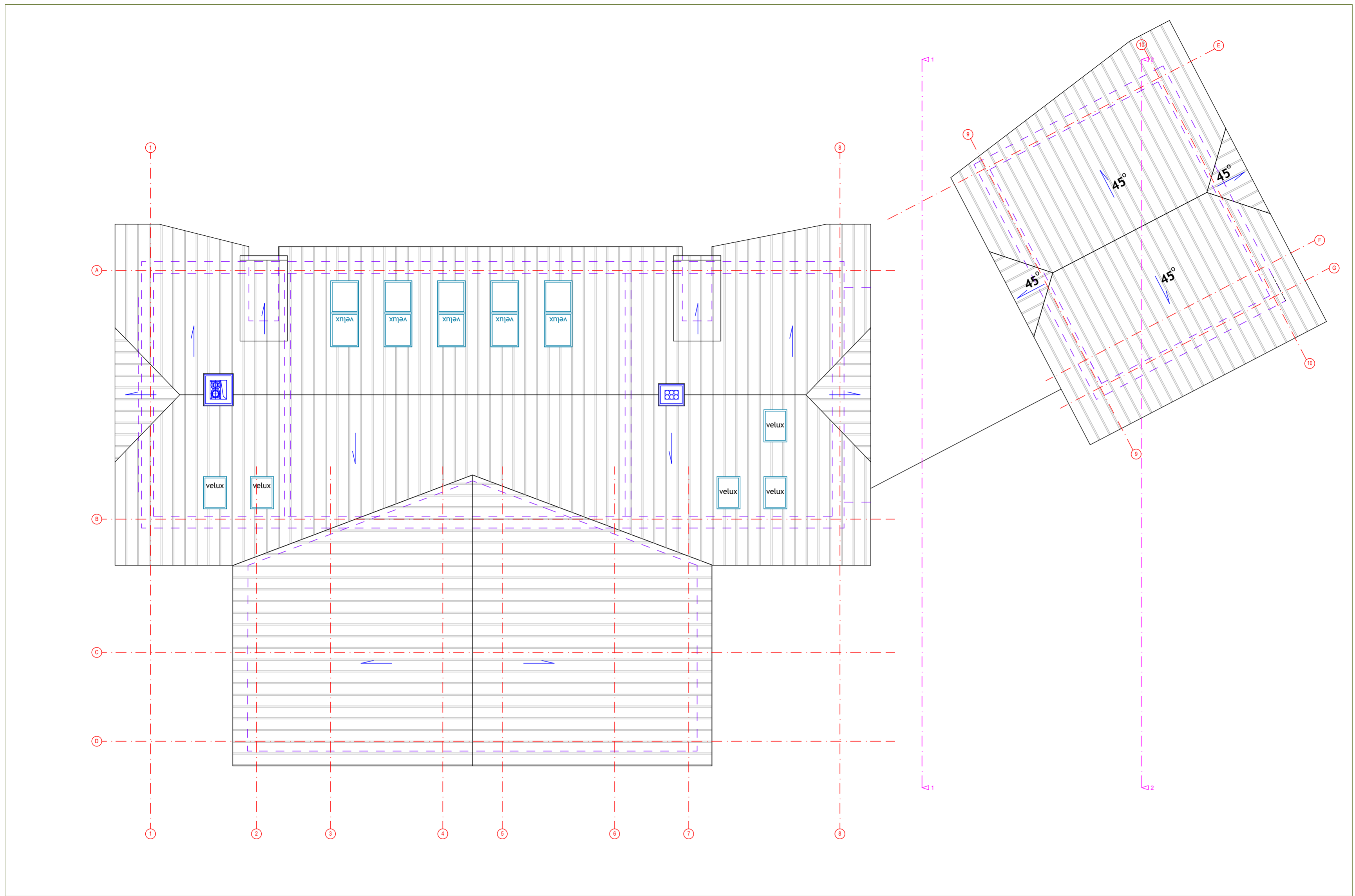

0.

1:100

0	2019.04.02	PROJEKTAVOMO SALYGOMS GAUTI	
LAIDA	IŠLEIDIMO DATA	LAIDOS STATUSAS. KEITIMO PRIEŽASTIS (JEI TAIKOMA)	
Kval. at. Nr	PROJEKTUOTOJAS	Objekto pavadinimas: PIRTIES PASTATO REKONSTRAVIMO PROJEKTAS (unikalus daikto Nr. 4400-2732-4005) PLUNGĖS R. SAV., PAPLATELĖS K., PLOKŠTINĖS g. 20 (skl kad. Nr. 6814/0006:56)	
	UAB ARCHITEKTAS/LT		
	www.architektas.lt info@architektas.lt Gedimino 28-904 Vilnius tel. 370 696 33077		
A1435	PV	VYDĖ GRIŽIENĖ	2019.04.02
A1435	PDVISA	VYDĖ GRIŽIENĖ	2019.04.02
A1551	ARCHISA	MINDAUGAS LELIŪGA	2019.04.02
Stadija	Statytojas ir (arba) užsakovas:		Dokumento žymuo:
PP	G. L.		A39/2-PP-SA-B-03
	Lapas	Lapų	
	1	1	



FASADO MEDŽIAGŲ SPECIFIKACIJA

Zym.	Grafinis z.	Aprašymas	Spalva RAL	Spalva	Kiekis fasade	Kiekis viso
1		Lentelių pakalimas	7043			
2		Lentelių pakalimas mansardiniam aukšte	7043			
3		Ranila Classic skarda	7024			
4		Tašyto akmens apdaila	7022			

0.

1:100

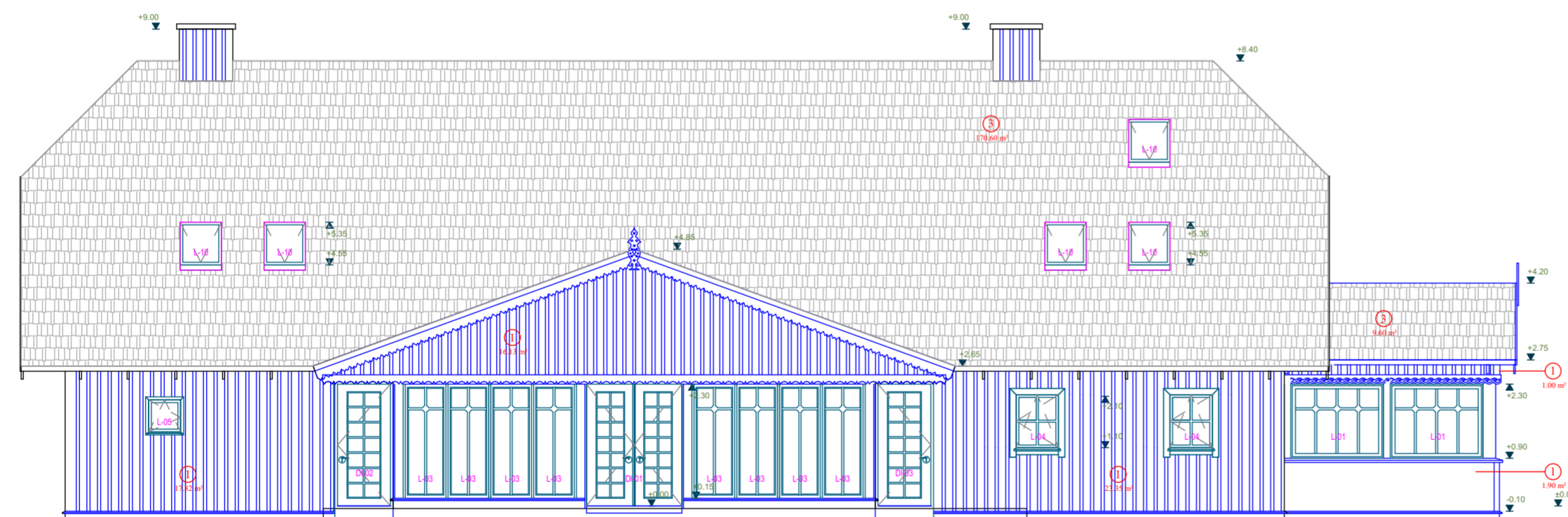

0.

1:100

0	2019.04.02	PROJEKTAVOMO SALYGOMS GAUTI			
LAIDA	IŠLEIDIMO DATA	LAIDOS STATUSAS. KEITIMO PRIEŽASTIS (JEI TAIKOMA)			
Kval. at. Nr	PROJEKTUOTOJAS	Objekto pavadinimas:			
	UAB ARCHITEKTAS/LT	PIRTIES PASTATO REKONSTRAVIMO PROJEKTAS (unikalus daikto Nr. 4400-2732-4005) PLUNGĖS R. SAV., PAPLATELĖS K., PLOKŠTINĖS g. 20 (skl kad. Nr. 6814/0006:56)			
	www.architektas.lt; info@architektas.lt; Gedimino 28-904 Vilnius tel. 370 696 33077	Dokumento pavadinimas:			
A1435	PV	VYDĖ GRIŽIENĖ	2019.04.02	FASADAS TARP ACIU 1-8. ESAMAS FASADAS	Laida
A1435	PDVISA	VYDĖ GRIŽIENĖ	2019.04.02		0
A1551	ARCHISA	MINDAUGAS LELIŪGA	2019.04.02		
Stadija	Statytojas ir (arba) užsakovas:	Dokumento žymuo:		Lapas	Lapų
PP	G. L.	A39/2-PP-SA-B-04		1	1

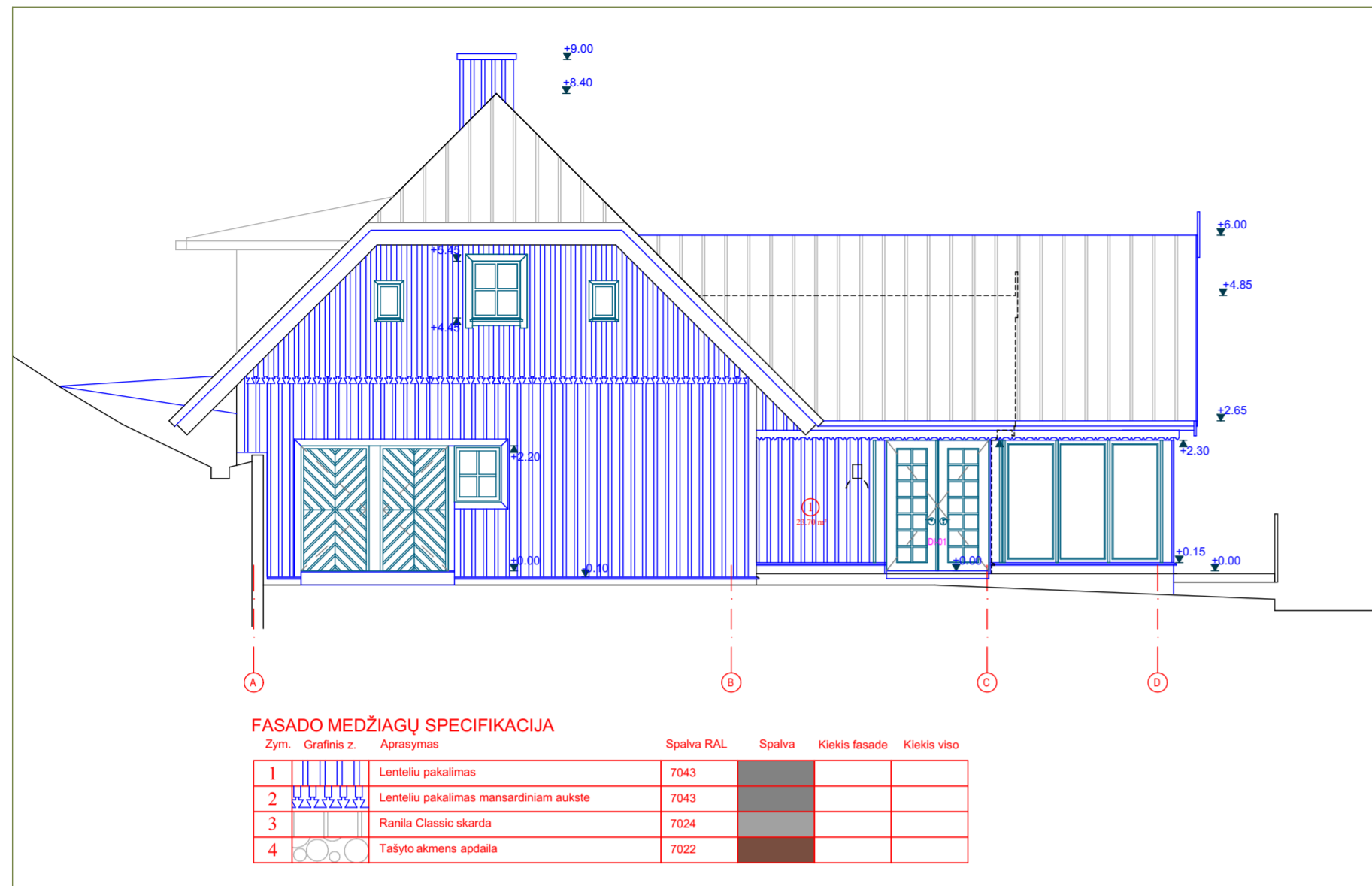

0. 1:100



0. 1:100



0. 1:100



0. 1:100

0	2019.04.02	PROJEKTAVIMO SĄLYGOMS GAUTI		
LAIDA	IŠLEIDIMO DATA	LAIDOS STATUSAS. KEITIMO PRIEŽASTIS (JEI TAIKOMA)		
Kval. at. Nr	PROJEKTUOTOJAS	Objekto pavadinimas:	Pirties pastato rekonstravimo projektas (unikalus daikto Nr. 4400-2732-4005) Plungės r. sav., Paplatelės k., Plokštinės g. 20 (skl kad. Nr. 6814/0006:56)	
	UAB ARCHITEKTAS/LT	Dokumento pavadinimas:	FASADAI TARP ASIŲ A-D, D-A ESAMI FASADAI	
	www.architektas.lt info@architektas.lt, Gedimino 28-904 Vilnius tel. 370 696 33077			
A1435	PV	VYDĖ GRIŽIENĖ	2019.04.02	Laida
A1435	PDV/SA	VYDĖ GRIŽIENĖ	2019.04.02	0
A1551	ARCH/SA	MINDAUGAS LELIŪGA	2019.04.02	
Stadija	Statytojas ir (arba) užsakovas:	Dokumento žymuo:	Lapas Lapų	
PP	G. L.	A39/2-PP-SA-B-05	1	1

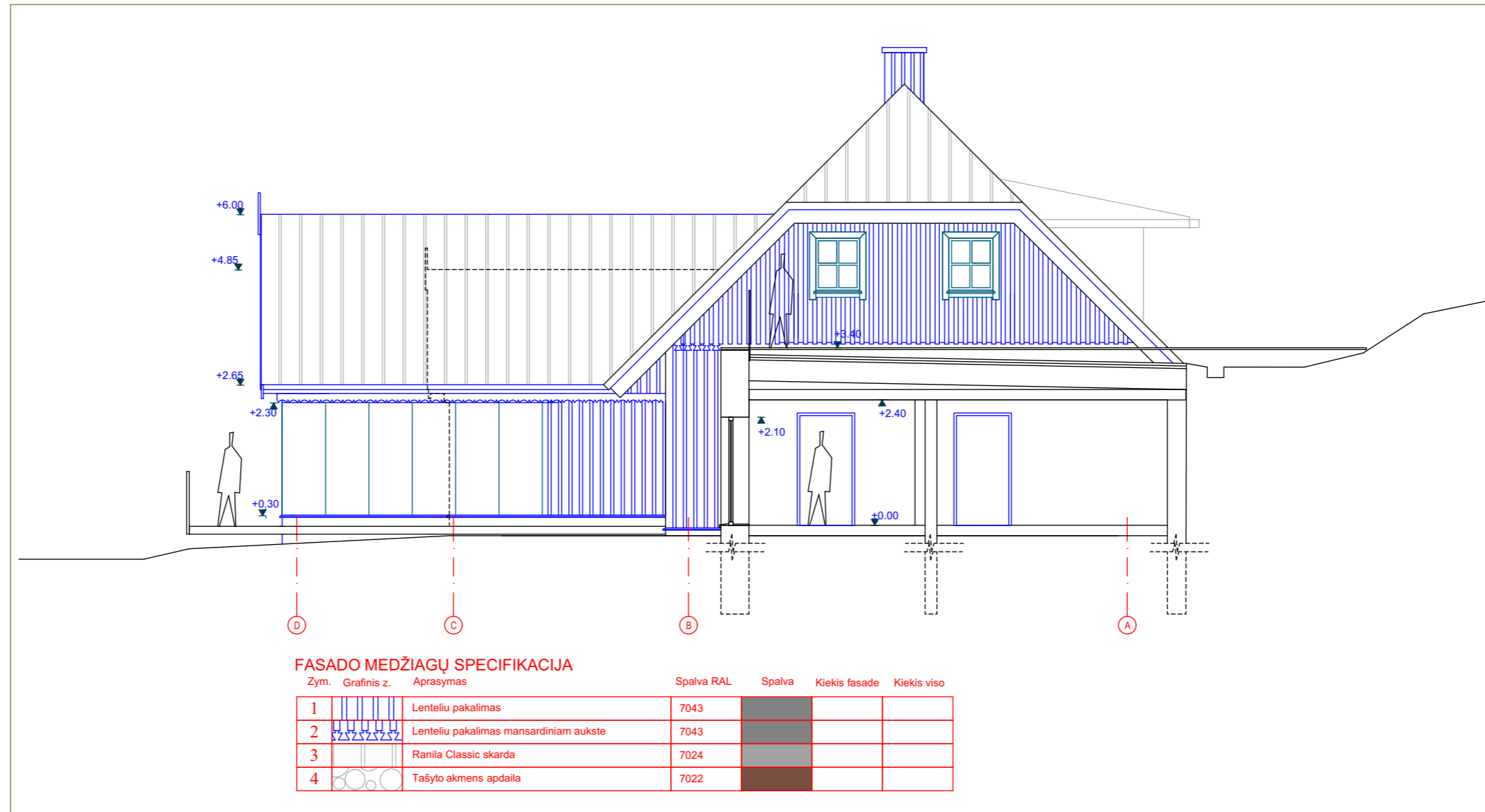

0.

1:100

0	2019 03 25	PROJEKTAVOMO SALYGOMS GAUTI			
LAIDA	IŠLEIDIMO DATA	LAIDOS STATUSAS. KEITIMO PRIEŽASTIS (JEI TAIKOMA)			
Kval. at. Nr	PROJEKTUOTOJAS		Objekto pavadinimas:		
	UAB ARCHITEKTAS/LT		PIRTIES PASTATO REKONSTRAVIMO PROJEKTAS (unikalus daikto Nr. 4400-2732-4005) PLUNGĖS R. SAV., PAPLATELĖS K., PLOKŠTINĖS g. 20 (skl kad. Nr. 6814/0006:56)		
	www.architektas.lt info@architektas.lt, Gedimino 28-904 Vilnius tel. 370 698 33077				
A1435	PV	VYDĖ GRIŽIENĖ	2019 03 25	Dokumento pavadinimas:	Laida
A1435	PDV/SA	VYDĖ GRIŽIENĖ	2019 03 25	PJUVIS 1	0
A1551	ARCH/SA	MINDAUGAS LELIŪGA	2019 03 25		
Stadija	Statytojas ir (arba) užsakovas:			Dokumento žymuo:	Lapas
PP	G. L.			A39/2-PP-SA.B-06	Lapų
					1
					1

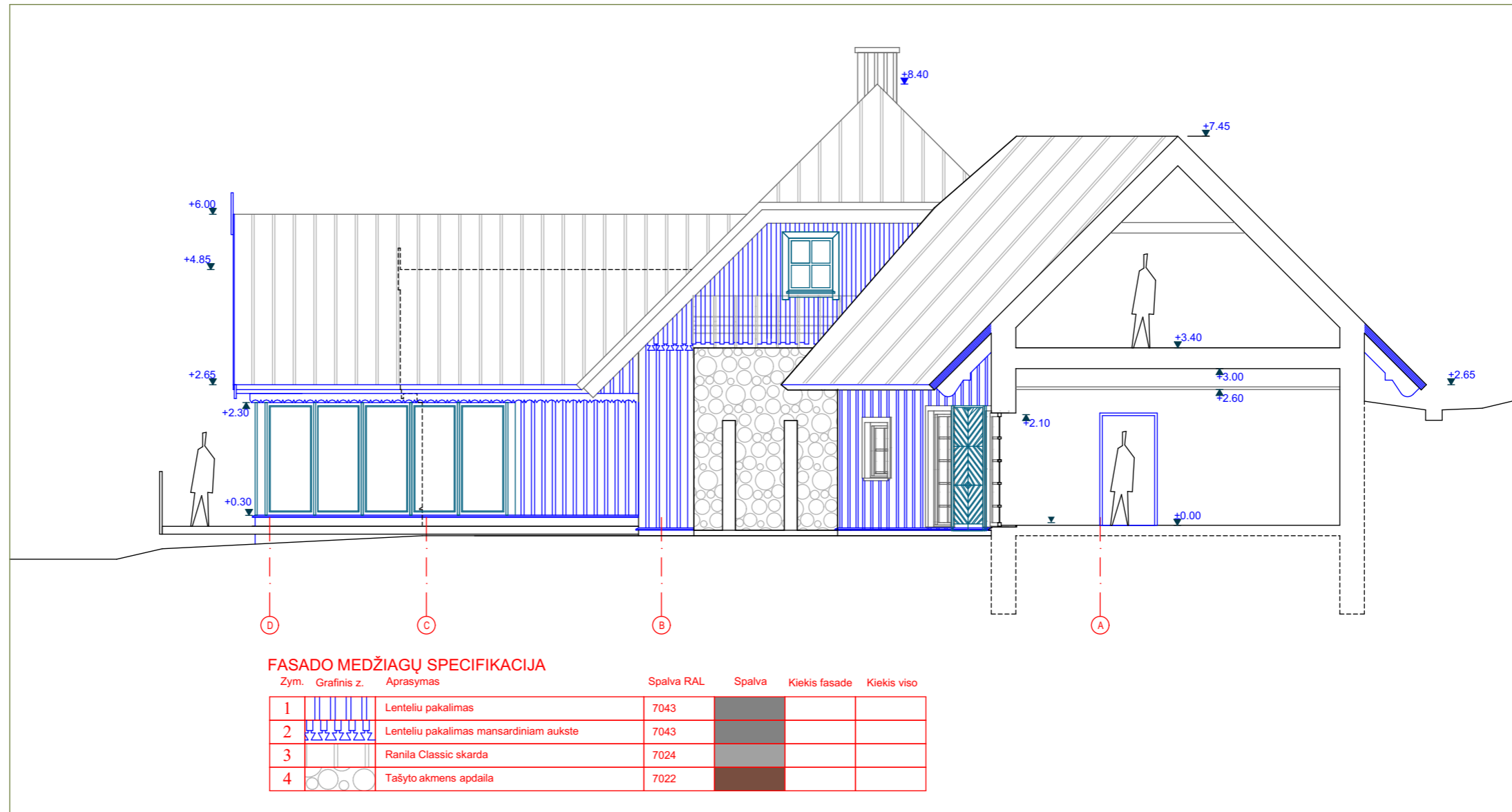

0.

1:100

0	2019 03 25	PROJEKTAVOMO SALYGOMS GAUTI			
LAIDA	IŠLEIDIMO DATA	LAIDOS STATUSAS. KEITIMO PRIEŽASTIS (JEI TAIKOMA)			
Kval. at. Nr	PROJEKTUOTOJAS		Objekto pavadinimas:		
	UAB	ARCHITEKTAS/LT	PIRTIES PASTATO REKONSTRAVIMO PROJEKTAS (unikalus daikto Nr. 4400-2732-4005) PLUNGĖS R. SAV., PAPLATELĖS K., PLOKŠTINĖS g. 20 (skl kad. Nr. 6814/0006:56)		
	www.architektas.lt info@architektas.lt, Gedimino 28-904 Vilnius tel. 370 698 33077				
A1435	PV	VYDĖ GRIŽIENĖ	2019 03 25	Dokumento pavadinimas: PJUVIS 2	Laida
A1435	PDV/SA	VYDĖ GRIŽIENĖ	2019 03 25		0
A1551	ARCH/SA	MINDAUGAS LELIŪGA	2019 03 25		
Stadija	Statytojas ir (arba) užsakovas:			Dokumento žymuo:	Lapas
PP	G. L.			A39/2-PP-SA.B-07	Lapų
					1
					1