

| | |
|--|---|
| Projekto Nr. | PNM201812 |
| Statinio (statinių) projekto pavadinimas | Parduotuvės (7.3). Mozūriškių g.31, Vilniaus m. Statybos projektas |
| Projekto etapas | Projektiniai pasiūlymai (PP) |
| Statybos vieta (adresas) | Mozūriškių g.31; Vilniaus m., Skl. kad. Nr.: 0101/0167:416 |
| Statybos rūšis | Naujo statinio statyba |
| Statinio (statinių) naudojimo paskirtis | Prekybos paskirties pastatai (7.3) |
| Statinio (statinių) kategorija | Ypatingieji statiniai |
| Laida | 0 |

| | | |
|------------|------------------------------|-------------------------------|
| Statytojas | UAB "Investavimas LT" | Direktorius Rytis Šerkšnys |
|------------|------------------------------|-------------------------------|

| | |
|----------------|----------------------------|
| Projekto dalis | Bendroji dalis (BD) |
|----------------|----------------------------|

| Įmonės pavadinimas | Pareigos | Parašas | Vardas pavardė |
|--------------------|---------------------------|--|--|
| UAB „PONAMA“ | Statinio projekto vadovas |  | Vidmantas Kančiauskas Atestato Nr.: A1271 Tel.: +370 618 83846 |



VILNIAUS MIESTO SAVIVALDYBĖS ADMINISTRACIJA

PRITARIU

Savivaldybės vyriausiasis architektas
(Miesto plėtros departamento direktorius)

(parašas)

201 8 m. 18 d.

Reg. Nr. PPU 324/18
PROJEKTINIŲ PASIŪLYMŲ RENGIMO UŽDUOTIS

2018-11-15 m.

Vilnius

- Projektinių pasiūlymų paskirtis išreikšti ir pristatyti visuomenei pastato architektūrinę idėją
- Informacija apie sumanytą projektuoti statinį (*pildo statytojas*):

| | | |
|------|--|---|
| 2.1. | statinio pavadinimas | Parduotuvės |
| 2.2. | statybos adresas | Mozūriškių g.31, Vilniaus m. Skl.kd.nr.: 0101/0167:416 |
| 2.3. | statybos rūšis | Nauja statyba |
| 2.4. | statinio kategorija | Ypatingieji statiniai |
| 2.5. | pagrindinė statinio naudojimo paskirtis | Prekybos paskirties pastatai (7.3) |
| 2.6. | statinio bendras, pagrindinis plotai | Iki 3300 m ² ; iki 3000 m ² ; |
| 2.7. | sklypo plotas | 0,7306 ha |
| 2.8. | kita informacija (paveldo, saugomos teritorijos) | Netaikoma |

- Pagrindiniai teritorijų planavimo dokumentų reglamentai ir konteksto charakteristikos (*pildo statytojas*):

| | | Projektinių pasiūlymų | Bendrasis planas | Specialieji planai | Detalusis planas /senamiesčio apsaugos reglamentai | Aplinkoje vyraujantys |
|------|--|---|---------------------------------------|--------------------|--|-----------------------|
| 3.1. | žemės naudojimas | Komerčinės paskirties objektų teritorijos | Verslo, gamybos, pramonės teritorijos | | | - |
| 3.2. | užstatymo tipas | Laisvo planavimo | | | | - |
| 3.3. | užstatymo tankumas | ≤ 50 % | - | | | - |
| 3.4. | užstatymo intensyvumas | ≤ 0,50 | - | | | - |
| 3.5. | aukštis (m) nuo statinių statybos zonos esamo žemės paviršiaus | ≤ 11,00 | - | | | - |

| | | | | | | |
|-------|--------------------------------------|---------------|----|--|--|-----|
| 3.6. | maksimali absoliutinė altitudė (m) | ≤ 174,00 | - | | | |
| 3.7. | aukštų skaičius (nuo iki) | 3 | ≤5 | | | 3-5 |
| 3.8. | automobilių stovėjimo vietų skaičius | 50 | - | | | |
| 3.9. | priklausomų želdynų plotas | ne mažiau 20% | - | | | |
| 3.10. | esamų medžių taksacija | | | | | |

4. Pagrindiniai statinio paskirties rodikliai (pildo statytojas):

| | | |
|------|---|---------------------|
| 4.1. | gamybos, kitos planuojamos ūkinės veiklos apimtis | |
| 4.2. | paslaugų apimtis | |
| 4.3. | butų skaičius | |
| 4.4. | vietų skaičius | |
| 4.5. | lovų skaičius | |
| 4.6. | bendras ir aptarnaujamų žmonių skaičius | |
| 4.7. | kiti rodikliai | Internetinė prekyba |

5. Kiti reikalavimai (pildo MPD specialistai):

| | | |
|------|--|----------------------------|
| 5.1. | architektūrinės išraiškos priemonės | PROJEKTYNIUS PASIŪLYMUS |
| 5.2. | reikalavimai sklypo sutvarkymui ir apželdinimui | NUOKRINTI SU DUJOTEKLE IR |
| 5.3. | su projekto įgyvendinimu susijusi būtina viešosios infrastruktūros plėtra | KURKTI TINKLUS REKREACIJAI |
| 5.4. | reikalavimai viešų erdvių įrengimui | TUOJANČIŲ JŪKŲ |
| 5.5. | reikalavimai susisiekimo tinklo plėtrai | |
| 5.6. | kiti teritorijų planavimo dokumentuose nustatyti reikalavimai (bendruosiuose, specialiuosiuose, detaliuosiuose planuose) | |
| 5.7. | kiti konteksto sąlygojami reikalavimai | |

6. Projektinių pasiūlymų sudėtis (pildo statytojas):

| | |
|------|--|
| 6.1. | STR 1.04.04:2017 „Statinio projektavimas, projekto ekspertizė“ 13 priedo II skyriaus reikalavimus. |
|------|--|

7. Statytojo pateikiami dokumentai ir duomenys (pildo statytojas):

| | |
|------|---|
| 7.1. | žemės sklypo ir pastatų nuosavybės dokumentai (išrašai iš RC) |
| 7.2. | žemės sklypo ir pastatų kadastriniai matavimai |
| 7.3. | kiti dokumentai |

8. Projektinių pasiūlymų vaizdinė informacija (vizualizacijos, maketų nuotraukos) (pildo statytojas):

| | |
|------|-------------------------------------|
| 8.1. | Sklypo plano schema, vizualizacijos |
|------|-------------------------------------|

9. Kiti duomenys (projektinių pasiūlymų rengimo terminai, statytojui pateikiamų projektinių pasiūlymų kopijos ir kita) (pildo statytojas)

PP rengimo terminas – 2 mėn., PP kopijos – 3 egz.

Statytojas (užsakovas) UAB „Investavimas LT“ (fizinis arba juridinis asmuo)  (parašas)

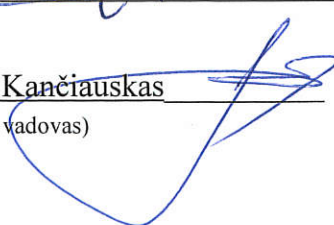

Projektinių pasiūlymų rengėjas UAB „Ponama“ Vidmantas Kančiauskas (projektavimo organizacija, projekto vadovas)  (parašas)

1 TURINYS

| | | |
|------|---|----|
| 1 | Turinys | 2 |
| 2 | Bylos dokumentų žiniaraštis | 3 |
| 3 | Aiškinamasis raštas | 4 |
| 3.1 | Statinio statybos vieta | 4 |
| 3.2 | Statinio pagrindinė naudojimo paskirtis..... | 4 |
| 3.3 | Statinio kategorija..... | 4 |
| 3.4 | Statinio statybos rūšis..... | 4 |
| 3.5 | Statinio techniniai ir paskirties rodikliai | 5 |
| 3.6 | Projektinių pasiūlymų sprendinių paaiškinimai ir pagrindimai | 5 |
| 3.7 | Projektuojamų statinių sąrašas | 6 |
| 3.8 | Automobilių stovėjimo vietų skaičiavimas | 6 |
| 3.9 | Nurodomi laikančiųjų konstrukcijų ir išorinių atitvarų parinkimo motyvai..... | 7 |
| 3.10 | Kita..... | 7 |
| 4 | Brėžiniai | 8 |
| 4.1 | Sklypo planas | 8 |
| 4.2 | Pirmo aukšto planas (01 Parduotuvė) | 9 |
| 4.3 | Antro aukšto planas (01 Parduotuvė)..... | 10 |
| 4.4 | Pjūvis 1-1 (01 Parduotuvė) | 11 |
| 4.5 | Fasadai..... | 12 |
| 4.6 | Pirmo aukšto planas (02 Parduotuvė) | 14 |
| 4.7 | Antro aukšto planas (02 Parduotuvė)..... | 15 |
| 4.8 | Fasadai..... | 16 |
| 4.9 | Vizualizacijos..... | 18 |

2 BYLOS DOKUMENTŲ ŽINIARAŠTIS

| Eil.Nr. | Dokumento žymuo | Dokumento pavadinimas |
|---------|----------------------|-----------------------------|
| 1 | PNM201812-XX-PP | Antraštinis lapas |
| 2 | PNM201812-XX-PP.BDŽ | Bylos dokumentų žiniaraštis |
| 3 | PNM201812-XX-PP.AR | Aiškinamasis raštas |
| 4 | PNM201812-XX-PP.PR | Priedai |
| 5 | PNM201812-XX-PP-SA.B | Brėžiniai |

| | | | | | | | |
|--------------|--|----------------|---|---------|--|-------|------|
| Atestato Nr. | UAB PO NA MA | | | | Statinio projekto Nr.: PNM201812 Statinio projekto pavadinimas: Parduotuvės (7.3). Mozūriškių g.31, Vilniaus m. Statybos projektas | | |
| | Ašmenos g. 4-9, Vilnius tel. 8 618 83846; kanciauskas@ponama.lt | | | | Objektas: 01 parduotuvė, 02 parduotuvė | | |
| A 1271 | SPV | V. Kančiauskas |  | 2019-03 | Bylos dokumentų žiniaraštis | Laida | |
| | Arch. | J. Vekerotienė |  | | | 0 | |
| LT | Statytojas: UAB „INVESTAVIMAS LT“ | | | | PNM201812-XX-PP-BD.BDŽ-1 | Lapas | Lapų |
| | | | | | | 1 | 1 |

3 AIŠKINAMASIS RAŠTAS

3.1 STATINIO STATYBOS VIETA

Mozūriškių g.31; Vilniaus m., Skl. kad. Nr.: 0101/0167:416

3.2 STATINIO PAGRINDINĖ NAUDOJIMO PASKIRTIS



Prekybos paskirties pastatai (7.3.).

3.3 STATINIO KATEGORIJA

Ypatingieji statiniai.

3.4 STATINIO STATYBOS RŪŠIS

Nauja statyba.

| | | | | | | | | |
|--------------|--|----------------|---|---------|---|--|------------|-----------|
| Atestato Nr. | UAB PO NA MA | | | | Statinio projekto Nr.: PNM201812 Statinio projekto pavadinimas: Parduotuvės (7.3). Mozūriškių g.31, Vilniaus m. Statybos projektas | | | |
| | Ašmenos g. 4-9, Vilnius tel. 8 618 83846; kanciauskas@ponama.lt | | | | Objektas: 01 Parduotuvė, 02 Parduotuvė | | | |
| A 1271 | SPV | V. Kančiauskas |  | 2019-03 | Bylos dokumentų žiniaraštis | | Laida | |
| | Arch. | J. Vekerotienė |  | | | | 0 | |
| LT | Statytojas: UAB „Investavimas LT“ | | | | PNM201812-XX-PP-BD.AR-1 | | Lapas 1 | Lapų 1 |



3.5 STATINIO TECHNINIAI IR PASKIRTIES RODIKLIAI

| PAVADINIMAS | MATO VIENETAS | PLANUOJAMA | PASTABOS |
|-------------------------------------|----------------|--|---------------------|
| Sklypo plotas | m ² | | 7306 |
| Sklypo užstatymo intensyvumas | - | 0,44 | <u>3200</u> 7306 |
| Sklypo užstatymo tankumas | % | 39 | <u>2826</u> 7306 |
| Pastato paskirties rodikliai | | Prekybos paskirtis Sandėliavimo paskirtis | 773,20 729,18 |
| 01 parduotuvė | | | |
| Bendras plotas | m ² | 1502,38 | |
| Pagrindinis plotas | m ² | 1300,28 | |
| Pagalbinis plotas | m ² | 202,10 | |
| Pastato tūris | m ³ | 12312 | |
| Užstatytas plotas | m ² | 1331,19 | |
| Aukštų skaičius | vnt. | 2 | |
| Pastato aukštis | m | 11 | |
| Energetinio naudingumo klasė [5.41] | | A+ | |
| 02 parduotuvė | | | |
| Pastato paskirties rodikliai | | Prekybos paskirtis Sandėliavimo paskirtis | 876,83 820,79 |
| Bendras plotas | m ² | 1697,62 | |
| Pagrindinis plotas | m ² | 1470,58 | |
| Pagalbinis plotas | m ² | 227,04 | |
| Pastato tūris | m ³ | 13820 | |
| Užstatytas plotas | m ² | 1494,35 | |
| Aukštų skaičius | vnt. | 2 | |
| Pastato aukštis | m | 11 | |
| Energetinio naudingumo klasė [5.41] | | A+ | |

3.6 PROJEKTINIŲ PASIŪLYMŲ SPRENDINIŲ PAAIŠKINIMAI IR PAGRINDIMAI

UAB „Investavimas“ ir UAB „Investavimas LT“ priklausančiame sklype (kadastrinis Nr. 0101/0167:416) projektuojami du prekybos paskirties pastatai, kuriuose įsikurs didmeninės (ne maisto prekių) parduotuvės.

Pastatai numatomi sklypo centrinėje dalyje, juos skiria elektros linijų apsaugos zona. Formuojami du įvažiavimai iš Mozūriškių gatvės. Pietinis įvažiavimas/išvažiavimas ir parkavimas projektuojamas ant sklypo ribos ir yra bendras

| | | | | | |
|--------------|--|----------------|---|---|------------|
| Atestato Nr. | UAB PO NA MA | | | Statinio projekto Nr.: PNM201812 Statinio projekto pavadinimas: Parduotuvės (7.3). Mozūriškių g.31, Vilniaus m. Statybos projektas | |
| | Ašmenos g. 4-9, Vilnius tel. 8 618 83846; kanciauskas@ponama.lt | | | Objektas: 01 Parduotuvė, 02 Parduotuvė | |
| A 1271 | SPV | V. Kančiauskas |  | 2019-03 | Laida |
| | Arch. | J. Vekerotienė |  | | 0 |
| LT | Statytojas: UAB „Investavimas LT“ | | | PNM201812-XX-PP-BD.AR-2 | Lapas 2 |
| | | | | | Lapų 3 |

su UAB „Paysera LT“ pagal atskirą susitarimą (Priedas 4.8). Šiaurinėje sklypo dalyje projektuojamas tik įvažiavimas į teritoriją, išvažiavimą numatant pietinėje dalyje.

Šiaurinėje sklypo dalyje kieta danga projektuojama išlaikant 1m atstumą nuo sklypo ribos iki kietos dangos.

Vakarinėje sklypo dalyje išlaikomas 3m atstumas nuo sklypo ribos iki pastato.

Rytinėje sklypo dalyje išlaikomas 1m atstumas nuo sklypo ribos iki kietos dangos, 3m atstumą nuo sklypo ribos iki transformatorinės, 10m atstumą nuo sklypo ribos iki pastato. Rytinėje teritorijos dalyje numatoma aikštelė atliekų rūšiavimo konteineriams.

Pietinėje dalyje - bendras įvažiavimas / išvažiavimas ir parkavimas ant sklypo ribos ir yra bendras su UAB „Paysera LT“ pagal atskirą susitarimą (Priedas 4.8).

Sklypo pietinėje ir rytinėje pusėje, šalia projektuojamų pastatų, numatomos automobilių stovėjimo aikštelės su apšvietimu, apželdinimu ir stotele dviejų elektromobilių greitam pakrovimui. Aikštelėje numatomos zonos su augalais, žmonėms su negalia pritaikytos vietos, įrengiami atitinkami vedantieji ir įspėjamieji paviršiai.

Priešais pagrindinius įėjimus į pastatus numatomas apželdinimas dekoratyviniais augalais. Taip pat čia įrengiamos papildomos poilsio zonos pastate dirbantiems žmonėms, rūkymo zona, dviračių laikymo stovai palei fasadą. Aplink pastatus projektuojami takai pėstiesiems.

Visa projektuojama teritorija tamsiu paros metu bus apšviečiama automatiškai, sudarant optimalias sąlygas žmonėms, autotransportui bei kaip prevencinė vandalizmo priemonė. Pastatų prieigos, be apšvietimo, bus stebimos video stebėjimo įranga, bus įrengiama įėjimo/išėjimo, įvažiavimo/išvažiavimo skaitmeninė kontrolė.

Tamsiu paros metu bus apšviečiami ir pastato fasadai, pabrėžiant pastato architektūrinę išraišką ir matomumą.

Projektuojami pastatai, visų pirma, skirti didmeninei (ne maisto prekių) prekybai. Tam skiriama daugiausiai projektuojamo ploto.

Pastatų pietinėje dalyje numatomos parduotuvių patalpos pirmame ir antrame aukštuose. Antrame aukšte įrengiamos poilsio zonos su persirengimo patalpomis, mini virtuvėlėmis ir sanmazgais parduotuvių darbuotojams.

Produkcijos pakrovimas / iškrovimas projektuojamas pastato šiaurinėje dalyje, vartai į pakrovimo / iškrovimo patalpas projektuojami ant 6 ašies.

3.7 PROJEKTUOJAMŲ STATINIŲ SĄRAŠAS

01. Parduotuvė (7.3.) - ypatingasis statinys;
02. Parduotuvė (7.3.) - ypatingasis statinys;
03. Kelio įvažė
04. Privažiavimo kelias
05. Automobilių stovėjimo aikštelė 12 vt. (2,5x 4,35)
06. Automobilių stovėjimo aikštelė 20 vt. (2,5x 4,35)
07. Privažiavimo kelias
08. Automobilių stovėjimo aikštelė 18 vt. (2,5x 4,35)
09. Kelio įvažė
10. Atraminė sienelė
11. Atraminė sienelė
12. Šaligatvis

3.8 AUTOMOBILIŲ STOVĖJIMO VIETŲ SKAIČIAVIMAS

Skaičiavimai atlikti remiantis STR 2.06.04:2014 „Gatvės ir vietinės reikšmės keliai. Bendrieji reikalavimai“ 30lentele

| | | | |
|-------------------------|-------|------|-------|
| PNM201812-XX-PP-BD.AR-3 | Lapas | Lapų | Laida |
| | 3 | 3 | 0 |

Prekybos paskirties patalpos – 856m²; 1 auto - 30m²prekybos salės ploto; viso - 28 vietos;

Biurai- 456m²; 1 auto - 25m²pagrindinio ploto ; viso - 18 vietų.

Sporto paskirties statiniai -stadionai, arenos, aikštelės (1 vieta 10 m² tribūnų ploto) nėra.

Remiantis STR 2.03.01:2001 "Statiniai ir teritorijos. Reikalavimai žmonių su negalia reikmėms" numatomos 2 ŽN automobilių vietos , po vieną prie kiekvieno pastato įėjimo.

Projektuojama 49 automobilių stovėjimo vietos.

3.9 NURODOMI LAIKANČIŲJŲ KONSTRUKCIJŲ IR IŠORINIŲ ATITVARŲ PARINKIMO MOTYVAI

Projektuojamo pastato laikančiosioms konstrukcijoms pasirinkta:

Pamatai – monolitinio g/b gręžtiniai poliai su juos apjungiančiu monolitinio g/b rostverku;

Išorinės sienų atitvaros - daugiasluoksnės plokštės su šilumos izoliacija. Apšiltinimas - polistireninis putplastis arba poliuretanai.

Vidinės pertvaros – gipso kartonas su garso izoliacija.

Cokolinės plokštės – monolitinio arba surenkamo g/b elementai. Cokoliniai elementai šiltinami iš išorės polistireniniu putplasčiu ir tinkuojami.

Laikančiosios konstrukcijos - kolonos - surenkamo g/b kolonos montuojamos ant inkarinių PEIKKO varžtų. Tarp kolonų montuojami vertikalūs plieniniai ryšiai.

Perdenginiai - surenkamo gelžbetonio perdangos remiamos ant surenkamų g/b sijų. Sijos montuojamos ant kolonų gembių.

Langų ir durų rėmai – aliuminio konstrukcijų.

Denginio konstrukcijos - plieninės santvaros ir sijos montuojamos ant kolonų ar antkolonių.

Stogo konstrukcija - profiliuotas paklotas su apšiltinimu ir hidroizoliacine stogo danga.

Grindys - monolitinio g/b plokštė armuota armatūriniais tinklais arba metaline fibra ant sutankinto grunto ir skaldos sluoksnio. Apšiltinimui naudojamas ekstrūzinis polistireninis putplastis statinio perimetru.

3.10 KITA

Projektuojamuose pastatuose bus numatomos visos darbo saugos , priešgaisrinės, civilinės saugos, ergonomikos priemonės, kad jų eksploatacija būtų patogi, saugi, pritaikyta žmonėms su negalia, nekeltų taršos, triukšmo ar kitų nepageidautinų veiksnių, nepažeistų trečiųjų šalių interesų. Projektas bus atliekamas vadovaujantis galiojančiomis normomis ir reglamentais.

| | | | |
|-------------------------|-------|------|-------|
| PNM201812-XX-PP-BD.AR-4 | Lapas | Lapų | Laida |
| | 4 | 3 | 0 |

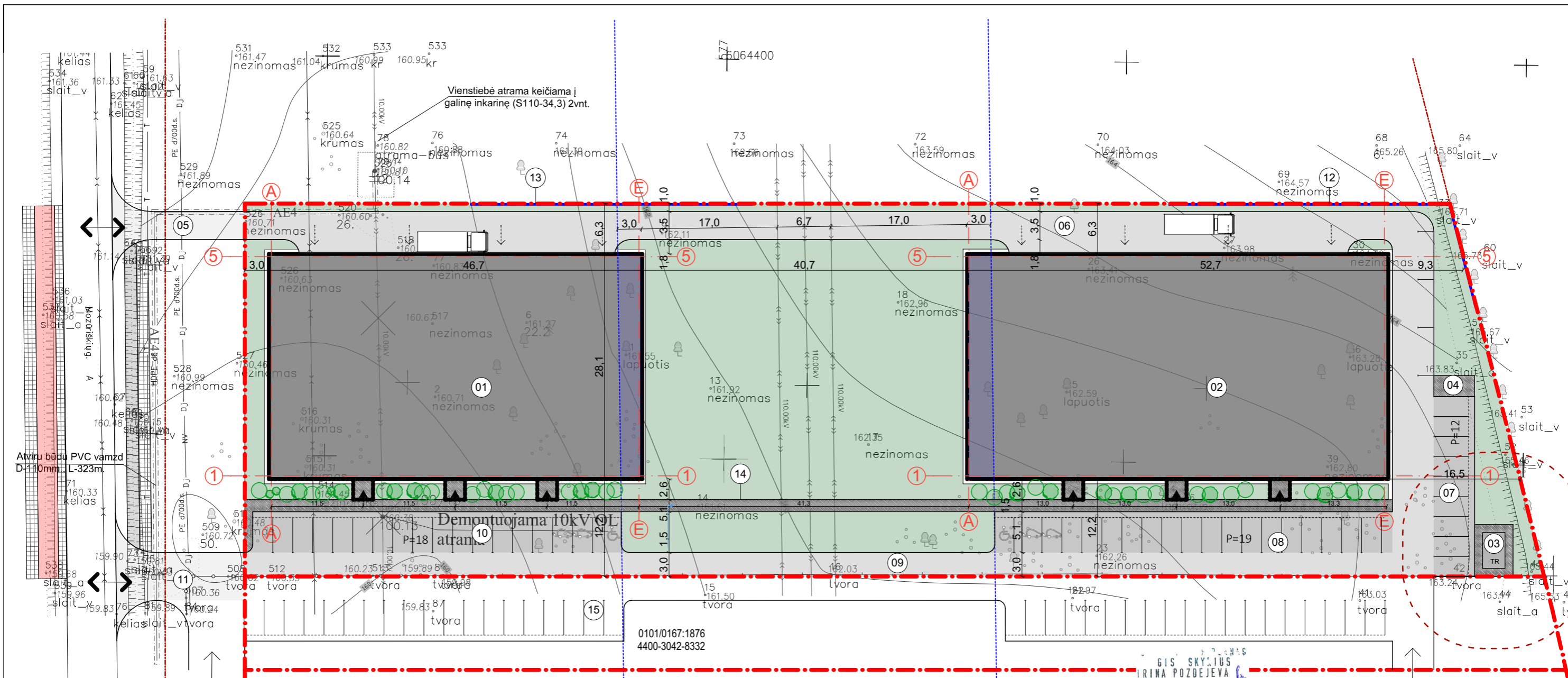

Pagal projektą 2017 12
 Naujo vartotojo prijungimas ir elektros tinklų iškėlimas iš sklypo Mozūriškių g. 21, Vilnius

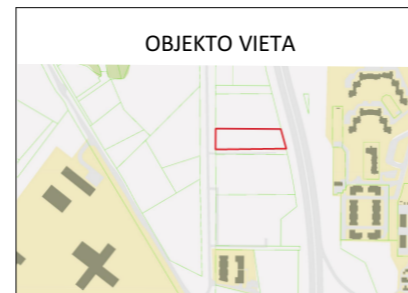
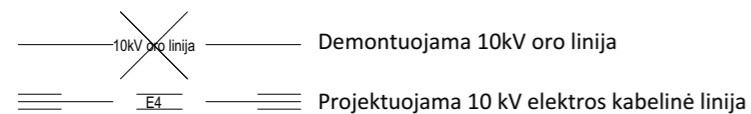

| Et. Nr. | Įstaigos pavadinimas | V. Pavardė | Parašas | Data | Pastabos |
|---------|--------------------------------------|------------------|-------------|------------|------------------------------|
| 1 | Miesto plėtros departamentas | R. Bečeldienė | [Signature] | 2017.12.14 | |
| 2 | AB "Energijos skirstymo operatorius" | Dagilė | [Signature] | 2017.12.11 | |
| 3 | AB Telia | V. Jurevičiūtė | [Signature] | 2017.12.13 | |
| 4 | UAB "VGAET" | A. Antanavičiūtė | [Signature] | 2017.12.12 | |
| 5 | UAB "VVT" | R. Radvilaitė | [Signature] | 2017.12.13 | |
| 6 | "LIT GRID" Nr. 1473 | V. Velička | [Signature] | 2017.12.08 | Pasirašyti projektą derinama |
| 7 | AB Vilniaus šilumos tinklai | A. Pauzauskaitė | [Signature] | 2017.12.13 | |
| 8 | UAB Skaidula | P. Jankaitė | [Signature] | 2017.12.13 | |

GIS SKYLIUS
 IRINA POZDEJEVA
 2017 12

INŽINERIJAIR TOPOGRAFIJA
 Karčivių g. 19, LT-09133, Vilnius
 Tel. 869222018
 El. paštas: info@topografija.eu
 www.topografija.eu

| | | | |
|-------------------------------|-------------------------------|---------------|-----------|
| Topografinė nuotrauka M 1:500 | Aukščių sistema: LAS07 | Lapų skaičius | Lapų nr.1 |
| pareigos v. pavardė | parašas | data | |
| DIREKTORIUS | M. Freitakas | 2017-12-05 | |
| VYKDYTOJAS | M. Berkevičius | 2017-12-05 | |
| BRAIŽYTOJAS | A. Bitkevičius | 2017-12-05 | |
| UŽSAKOVAS | UAB Investavimas LT | | |
| OBJEKTAS | Topografinė nuotrauka M 1:500 | | |
| ADRESAS | Mozūriškių g., Vilnius | | |

| SUTARTINIAI ŽYMĖJIMAI | SKLYPO PLANO EKSPLIKACIJA | BENDRIEJI SKLYPO RODIKLIAI | STATYBOS LEIDIMUI, KONKURSUI IR STATYBAI | | | | | | | | | | | | | | | | | | | | | | | | | | | | | | | | | | | | | | | | | | | | | | | | | | | | | | | | | | | | | | | | | | | | | | | | | | | | | | | | | | | | | | | | | | | | | | |
|--|--|--|--|---|---|---------|--|--------------------------------|---------------------|-------|----------------|---|-------------------------------|------|--|--|--|-------------------------|------|--|--|--|---------------------------|----------------------------|--|--|--|--------------------------------------|-----------------|--|--|--|------------------------------|--|-------|-----|----------------|------------------------|---------------------|--|------|----------------|----------------------------|------------------------|--|-------|----------------|---------------------------|-----------------------|--|--|--|---------------|----------------------|--|--|--|-----------------|---|--|--|--|-----------------|-----|--|--|--|------------------------------|----|--|--|--|--|----------------------|--|-------------------------------|--|--|--|---------------------------------|--------------------------------|--|--|-----------------------|-----------------------------|--|--|-----------------|-------------------------|--|--|-------|------|--|--|---|--|
| <ul style="list-style-type: none"> PROJEKTUOJAMI ĮĖJIMAI PASTATUS PROJEKTUOJAMI IVAŽIAVIMAI SKLYPA GATVĖS RAUDONOSIOS LINIJOS SKLYPŲ RIBOS PROJEKTUOJAMI PASTATAI EL. LINIJOS APSAUGOS ZONA TR SANITARINĖ APSAUGOS ZONA ASFALBETONIO DANGA | <ul style="list-style-type: none"> 01 Parduotuvė (7.3.) - ypatingasis statinys; 02 Parduotuvė (7.3.) - ypatingasis statinys; 03 Modulinė transformatorinė 04 Konteineriai atliekoms laikinai sandėliuoti 05 Kelio įvaža 06 Privažiavimo kelias 07 Automobilių stovėjimo aikštelė 12 vt. (2,5x 4,35) 08 Automobilių stovėjimo aikštelė 19 vt. (2,5x 4,35) 09 Privažiavimo kelias 10 Automobilių stovėjimo aikštelė 18 vt. (2,5x 4,35) 11 Kelio įvaža 12 Atraminė sienelė 13 Atraminė sienelė 14 Šaligatvis 15 Sklypo Mozūriškių g. 25 automobilių stovėjimo aikštelė | <table border="1"> <tr> <td>SKLYPO PLOTAS</td> <td>7306 m²</td> <td>0</td> <td>2018-11</td> <td>STATYBOS LEIDIMUI, KONKURSUI IR STATYBAI</td> </tr> <tr> <td>STATINIŲ UŽIMAMAS ŽEMĖS PLOTAS</td> <td>2826 m²</td> <td>LAIDA</td> <td>IŠLEIDIMO DATA</td> <td>LAIDOS STATUSAS. KEITIMO PRIEŽASTIS (JEI TAIKOMA)</td> </tr> <tr> <td>SKLYPO UŽSTATYMO INTENSIVUMAS</td> <td>0.44</td> <td></td> <td></td> <td></td> </tr> <tr> <td>SKLYPO UŽSTATYMO TANKIS</td> <td>39 %</td> <td></td> <td></td> <td></td> </tr> <tr> <td>APŽELDINTAS SKLYPO PLOTAS</td> <td>2151 m² (29 %)</td> <td></td> <td></td> <td></td> </tr> <tr> <td>AUTOMOBILIŲ STOVĖJIMO VIETŲ SKAIČIUS</td> <td>49 vnt. (2 ŽŪN)</td> <td></td> <td></td> <td></td> </tr> <tr> <td>BENDRIEJI STATINIŲ RODIKLIAI</td> <td></td> <td>A1271</td> <td>SPV</td> <td>V. KANČIAUSKAS</td> </tr> <tr> <td>BENDRAS PASTATŲ PLOTAS</td> <td>3200 m²</td> <td></td> <td>SPDV</td> <td>V. KANČIAUSKAS</td> </tr> <tr> <td>PAGRINDINIS PASTATŲ PLOTAS</td> <td>2770.86 m²</td> <td></td> <td>ARCH.</td> <td>J. VEKEROTIENĖ</td> </tr> <tr> <td>PAGALBINIS PASTATŲ PLOTAS</td> <td>429.14 m²</td> <td></td> <td></td> <td></td> </tr> <tr> <td>PASTATŲ TŪRIS</td> <td>26132 m³</td> <td></td> <td></td> <td></td> </tr> <tr> <td>AUKŠTŲ SKAIČIUS</td> <td>2</td> <td></td> <td></td> <td></td> </tr> <tr> <td>PASTATŲ AUKŠTIS</td> <td>11m</td> <td></td> <td></td> <td></td> </tr> <tr> <td>ENERGETINIO NAUDINGUMO KLASĖ</td> <td>A+</td> <td></td> <td></td> <td></td> </tr> </table> | SKLYPO PLOTAS | 7306 m ² | 0 | 2018-11 | STATYBOS LEIDIMUI, KONKURSUI IR STATYBAI | STATINIŲ UŽIMAMAS ŽEMĖS PLOTAS | 2826 m ² | LAIDA | IŠLEIDIMO DATA | LAIDOS STATUSAS. KEITIMO PRIEŽASTIS (JEI TAIKOMA) | SKLYPO UŽSTATYMO INTENSIVUMAS | 0.44 | | | | SKLYPO UŽSTATYMO TANKIS | 39 % | | | | APŽELDINTAS SKLYPO PLOTAS | 2151 m ² (29 %) | | | | AUTOMOBILIŲ STOVĖJIMO VIETŲ SKAIČIUS | 49 vnt. (2 ŽŪN) | | | | BENDRIEJI STATINIŲ RODIKLIAI | | A1271 | SPV | V. KANČIAUSKAS | BENDRAS PASTATŲ PLOTAS | 3200 m ² | | SPDV | V. KANČIAUSKAS | PAGRINDINIS PASTATŲ PLOTAS | 2770.86 m ² | | ARCH. | J. VEKEROTIENĖ | PAGALBINIS PASTATŲ PLOTAS | 429.14 m ² | | | | PASTATŲ TŪRIS | 26132 m ³ | | | | AUKŠTŲ SKAIČIUS | 2 | | | | PASTATŲ AUKŠTIS | 11m | | | | ENERGETINIO NAUDINGUMO KLASĖ | A+ | | | | <table border="1"> <tr> <td>KVAL. PATV. DOK. NR.</td> <td>UAB PONAMA Ašmenos g. 4-9, Vilnius tel. 8618 83846; kanciauskas@ponama.lt</td> <td>STATINIO PROJEKTO PAVADINIMAS</td> <td>PARDUOTUVĖS (7.3.). MOZŪRIŠKIŲ G. 31, VILNIAUS M. STATYBOS PROJEKTAS</td> </tr> <tr> <td></td> <td></td> <td>STATINIO NUMERIS IR PAVADINIMAS</td> <td>01 PARDUOTUVĖ 02 PARDUOTUVĖ</td> </tr> <tr> <td></td> <td></td> <td>DOKUMENTO PAVADINIMAS</td> <td>SKLYPO PLANAS 1:500, 1:8,73</td> </tr> <tr> <td></td> <td></td> <td>DOKUMENTO ŽYMUO</td> <td>PNM201812-00-PP-SP-B-01</td> </tr> <tr> <td></td> <td></td> <td>LAPAS</td> <td>LAPŲ</td> </tr> <tr> <td></td> <td></td> <td>0</td> <td></td> </tr> </table> | KVAL. PATV. DOK. NR. | UAB PONAMA Ašmenos g. 4-9, Vilnius tel. 8618 83846; kanciauskas@ponama.lt | STATINIO PROJEKTO PAVADINIMAS | PARDUOTUVĖS (7.3.). MOZŪRIŠKIŲ G. 31, VILNIAUS M. STATYBOS PROJEKTAS | | | STATINIO NUMERIS IR PAVADINIMAS | 01 PARDUOTUVĖ 02 PARDUOTUVĖ | | | DOKUMENTO PAVADINIMAS | SKLYPO PLANAS 1:500, 1:8,73 | | | DOKUMENTO ŽYMUO | PNM201812-00-PP-SP-B-01 | | | LAPAS | LAPŲ | | | 0 | |
| SKLYPO PLOTAS | 7306 m ² | 0 | 2018-11 | STATYBOS LEIDIMUI, KONKURSUI IR STATYBAI | | | | | | | | | | | | | | | | | | | | | | | | | | | | | | | | | | | | | | | | | | | | | | | | | | | | | | | | | | | | | | | | | | | | | | | | | | | | | | | | | | | | | | | | | | | | | |
| STATINIŲ UŽIMAMAS ŽEMĖS PLOTAS | 2826 m ² | LAIDA | IŠLEIDIMO DATA | LAIDOS STATUSAS. KEITIMO PRIEŽASTIS (JEI TAIKOMA) | | | | | | | | | | | | | | | | | | | | | | | | | | | | | | | | | | | | | | | | | | | | | | | | | | | | | | | | | | | | | | | | | | | | | | | | | | | | | | | | | | | | | | | | | | | | | |
| SKLYPO UŽSTATYMO INTENSIVUMAS | 0.44 | | | | | | | | | | | | | | | | | | | | | | | | | | | | | | | | | | | | | | | | | | | | | | | | | | | | | | | | | | | | | | | | | | | | | | | | | | | | | | | | | | | | | | | | | | | | | | | | |
| SKLYPO UŽSTATYMO TANKIS | 39 % | | | | | | | | | | | | | | | | | | | | | | | | | | | | | | | | | | | | | | | | | | | | | | | | | | | | | | | | | | | | | | | | | | | | | | | | | | | | | | | | | | | | | | | | | | | | | | | | |
| APŽELDINTAS SKLYPO PLOTAS | 2151 m ² (29 %) | | | | | | | | | | | | | | | | | | | | | | | | | | | | | | | | | | | | | | | | | | | | | | | | | | | | | | | | | | | | | | | | | | | | | | | | | | | | | | | | | | | | | | | | | | | | | | | | |
| AUTOMOBILIŲ STOVĖJIMO VIETŲ SKAIČIUS | 49 vnt. (2 ŽŪN) | | | | | | | | | | | | | | | | | | | | | | | | | | | | | | | | | | | | | | | | | | | | | | | | | | | | | | | | | | | | | | | | | | | | | | | | | | | | | | | | | | | | | | | | | | | | | | | | |
| BENDRIEJI STATINIŲ RODIKLIAI | | A1271 | SPV | V. KANČIAUSKAS | | | | | | | | | | | | | | | | | | | | | | | | | | | | | | | | | | | | | | | | | | | | | | | | | | | | | | | | | | | | | | | | | | | | | | | | | | | | | | | | | | | | | | | | | | | | | |
| BENDRAS PASTATŲ PLOTAS | 3200 m ² | | SPDV | V. KANČIAUSKAS | | | | | | | | | | | | | | | | | | | | | | | | | | | | | | | | | | | | | | | | | | | | | | | | | | | | | | | | | | | | | | | | | | | | | | | | | | | | | | | | | | | | | | | | | | | | | |
| PAGRINDINIS PASTATŲ PLOTAS | 2770.86 m ² | | ARCH. | J. VEKEROTIENĖ | | | | | | | | | | | | | | | | | | | | | | | | | | | | | | | | | | | | | | | | | | | | | | | | | | | | | | | | | | | | | | | | | | | | | | | | | | | | | | | | | | | | | | | | | | | | | |
| PAGALBINIS PASTATŲ PLOTAS | 429.14 m ² | | | | | | | | | | | | | | | | | | | | | | | | | | | | | | | | | | | | | | | | | | | | | | | | | | | | | | | | | | | | | | | | | | | | | | | | | | | | | | | | | | | | | | | | | | | | | | | | |
| PASTATŲ TŪRIS | 26132 m ³ | | | | | | | | | | | | | | | | | | | | | | | | | | | | | | | | | | | | | | | | | | | | | | | | | | | | | | | | | | | | | | | | | | | | | | | | | | | | | | | | | | | | | | | | | | | | | | | | |
| AUKŠTŲ SKAIČIUS | 2 | | | | | | | | | | | | | | | | | | | | | | | | | | | | | | | | | | | | | | | | | | | | | | | | | | | | | | | | | | | | | | | | | | | | | | | | | | | | | | | | | | | | | | | | | | | | | | | | |
| PASTATŲ AUKŠTIS | 11m | | | | | | | | | | | | | | | | | | | | | | | | | | | | | | | | | | | | | | | | | | | | | | | | | | | | | | | | | | | | | | | | | | | | | | | | | | | | | | | | | | | | | | | | | | | | | | | | |
| ENERGETINIO NAUDINGUMO KLASĖ | A+ | | | | | | | | | | | | | | | | | | | | | | | | | | | | | | | | | | | | | | | | | | | | | | | | | | | | | | | | | | | | | | | | | | | | | | | | | | | | | | | | | | | | | | | | | | | | | | | | |
| KVAL. PATV. DOK. NR. | UAB PONAMA Ašmenos g. 4-9, Vilnius tel. 8618 83846; kanciauskas@ponama.lt | STATINIO PROJEKTO PAVADINIMAS | PARDUOTUVĖS (7.3.). MOZŪRIŠKIŲ G. 31, VILNIAUS M. STATYBOS PROJEKTAS | | | | | | | | | | | | | | | | | | | | | | | | | | | | | | | | | | | | | | | | | | | | | | | | | | | | | | | | | | | | | | | | | | | | | | | | | | | | | | | | | | | | | | | | | | | | | | |
| | | STATINIO NUMERIS IR PAVADINIMAS | 01 PARDUOTUVĖ 02 PARDUOTUVĖ | | | | | | | | | | | | | | | | | | | | | | | | | | | | | | | | | | | | | | | | | | | | | | | | | | | | | | | | | | | | | | | | | | | | | | | | | | | | | | | | | | | | | | | | | | | | | | |
| | | DOKUMENTO PAVADINIMAS | SKLYPO PLANAS 1:500, 1:8,73 | | | | | | | | | | | | | | | | | | | | | | | | | | | | | | | | | | | | | | | | | | | | | | | | | | | | | | | | | | | | | | | | | | | | | | | | | | | | | | | | | | | | | | | | | | | | | | |
| | | DOKUMENTO ŽYMUO | PNM201812-00-PP-SP-B-01 | | | | | | | | | | | | | | | | | | | | | | | | | | | | | | | | | | | | | | | | | | | | | | | | | | | | | | | | | | | | | | | | | | | | | | | | | | | | | | | | | | | | | | | | | | | | | | |
| | | LAPAS | LAPŲ | | | | | | | | | | | | | | | | | | | | | | | | | | | | | | | | | | | | | | | | | | | | | | | | | | | | | | | | | | | | | | | | | | | | | | | | | | | | | | | | | | | | | | | | | | | | | | |
| | | 0 | | | | | | | | | | | | | | | | | | | | | | | | | | | | | | | | | | | | | | | | | | | | | | | | | | | | | | | | | | | | | | | | | | | | | | | | | | | | | | | | | | | | | | | | | | | | | | | |

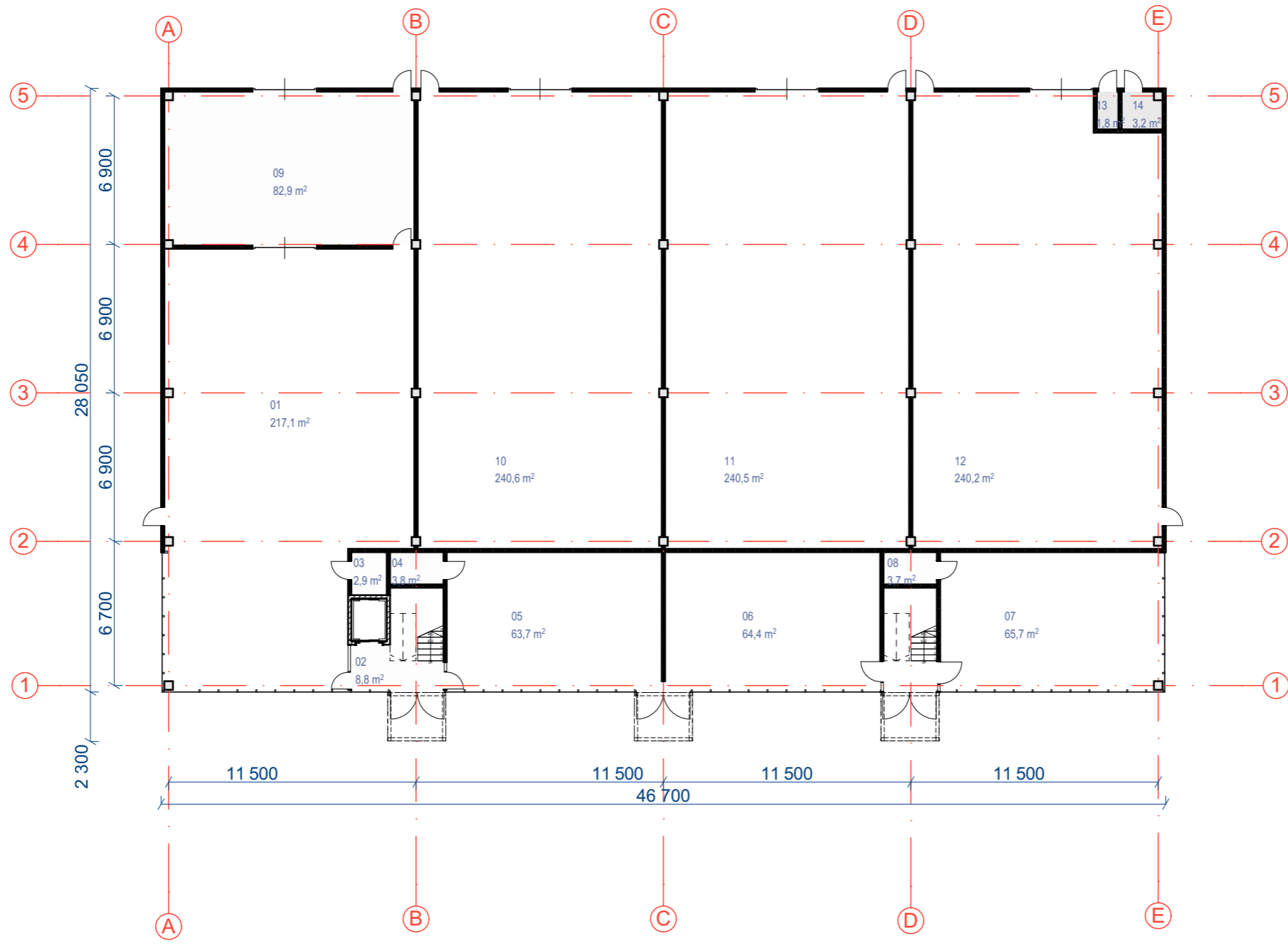

| 01 PIRMO AUKŠTO PATALPŲ EKSPILKACIJA | | | |
|--------------------------------------|-----|----------------|-------------|
| PASTATO NR. | NR. | PATALPA | PLOTAS |
| 1 | 01 | prekybos salė | 217,07 |
| | 02 | tambūras | 8,82 |
| | 03 | pagalbinė pat. | 2,88 |
| | 04 | pagalbinė pat. | 3,84 |
| | 05 | prekybos salė | 63,72 |
| | 06 | prekybos salė | 64,39 |
| | 07 | prekybos salė | 65,70 |
| | 08 | pagalbinė pat. | 3,72 |
| | 09 | krovos zona | 82,88 |
| | 10 | sandėlis | 240,56 |
| | 11 | sandėlis | 240,50 |
| | 12 | sandėlis | 240,19 |
| | 13 | techninė pat. | 1,75 |
| | 14 | techninė pat. | 3,18 |
| | | | 1 239,20 m² |

PASTATŲ IŠDĖSTYMO SCHEMA

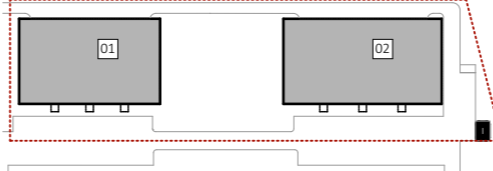

01 PARDUOTUVĖ
02 PARDUOTUVĖ

| | | | | |
|----------------------|--|---|---|------|
| 0 | 2018-11 | STATYBOS LEIDIMUI, KONKURSUI IR STATYBAI | | |
| LAIDA | IŠLEIDIMO DATA | LAIDOS STATUSAS. KEITIMO PRIEŽASTIS (JEI TAIKOMA) | | |
| KVAL. PATV. DOK. NR. | UAB PONAMA Ašmenos g. 4-9, Vilnius tel. 8618 83846; kanciauskas@ponama.lt | | STATINIO PROJEKTO PAVADINIMAS PARDUOTUVĖS (7.3.). MOZŪRIŠKIŲ G. 31, VILNIAUS M. STATYBOS PROJEKTAS | |
| A1271 | SPV | V. KANČIAUSKAS | STATINIO NUMERIS IR PAVADINIMAS 01 PARDUOTUVĖ | |
| | SPDV | V. KANČIAUSKAS | DOKUMENTO PAVADINIMAS PIRMO AUKŠTO PLANAS 1:250 | |
| | ARCH. | J. VEKEROTIENĖ | | |
| LT | STATYTOJAS IR (ARBA) UŽSAKOVAS UAB "INVESTAVIMAS LT" | | DOKUMENTO ŽYMUO PNM201812-01-PP-SA.B-01 | |
| | | | LAPAS | LAPŲ |
| | | | 0 | |

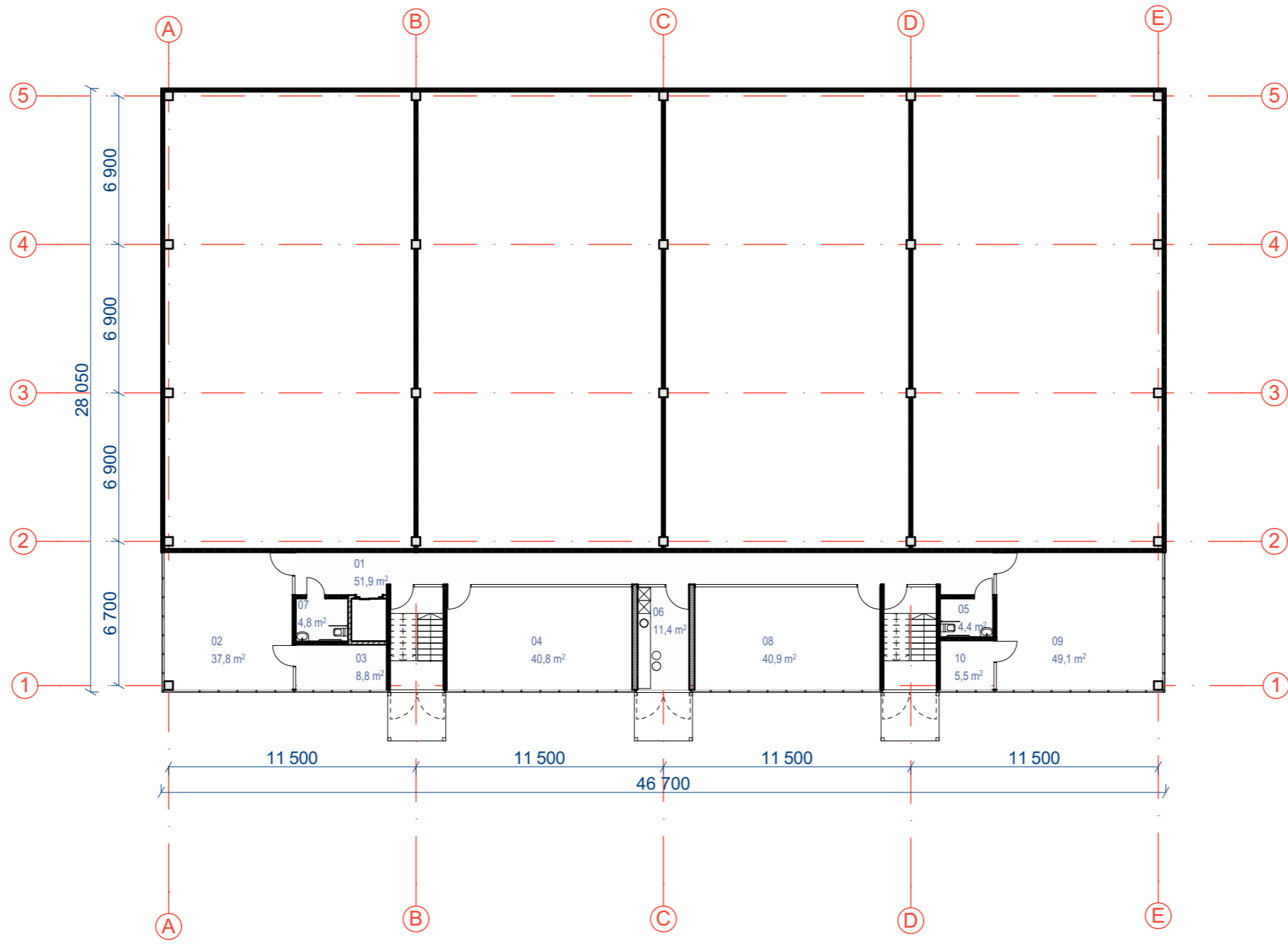

| 01 ANTRO AUKŠTO PATALPŲ EKSPILKACIJA | | | |
|--------------------------------------|-----|---------------|-----------------------|
| PASTATO NR. | NR. | PATALPA | PLOTAS |
| 1 | 01 | koridorius | 51,89 |
| | 02 | parduotuvė | 37,83 |
| | 03 | techninė pat. | 8,83 |
| | 04 | parduotuvė | 40,83 |
| | 05 | wc | 4,41 |
| | 06 | mini virtuvė | 11,40 |
| | 07 | wc | 4,82 |
| | 08 | parduotuvė | 40,88 |
| | 09 | parduotuvė | 49,10 |
| | 10 | serverinė | 5,54 |
| | | | 262,53 m ² |

PASTATŲ IŠDĖSTYMO SCHEMA

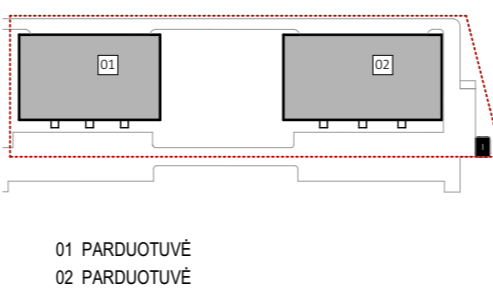

| | | | |
|----------------------|--|---|--|
| 0 | 2018-11 | STATYBOS LEIDIMUI, KONKURSUI IR STATYBAI | |
| LAIDA | IŠLEIDIMO DATA | LAIDOS STATUSAS. KEITIMO PRIEŽASTIS (JEI TAIKOMA) | |
| KVAL. PATV. DOK. NR. | UAB PONAMA Ašmenos g. 4-9, Vilnius tel. 8618 83846; kanciauskas@ponama.lt | | STATINIO PROJEKTO PAVADINIMAS PARDUOTUVĖS (7.3.). MOZŪRIŠKIŲ G. 31, VILNIAUS M. STATYBOS PROJEKTAS |
| A1271 | SPV | V. KANČIAUSKAS | STATINIO NUMERIS IR PAVADINIMAS 01 PARDUOTUVĖ |
| | SPDV | V. KANČIAUSKAS | DOKUMENTO PAVADINIMAS ANTRO AUKŠTO PLANAS 1:250 |
| | ARCH. | J. VEKEROTIENĖ | |
| LT | STATYTOJAS IR (ARBA) UŽSAKOVAS UAB "INVESTAVIMAS LT" | | DOKUMENTO ŽYMUO PNM201812-01-PP-SA.B-02 |
| | | | LAIDA |
| | | | 0 |
| | | | LAPAS |
| | | | LAPŲ |

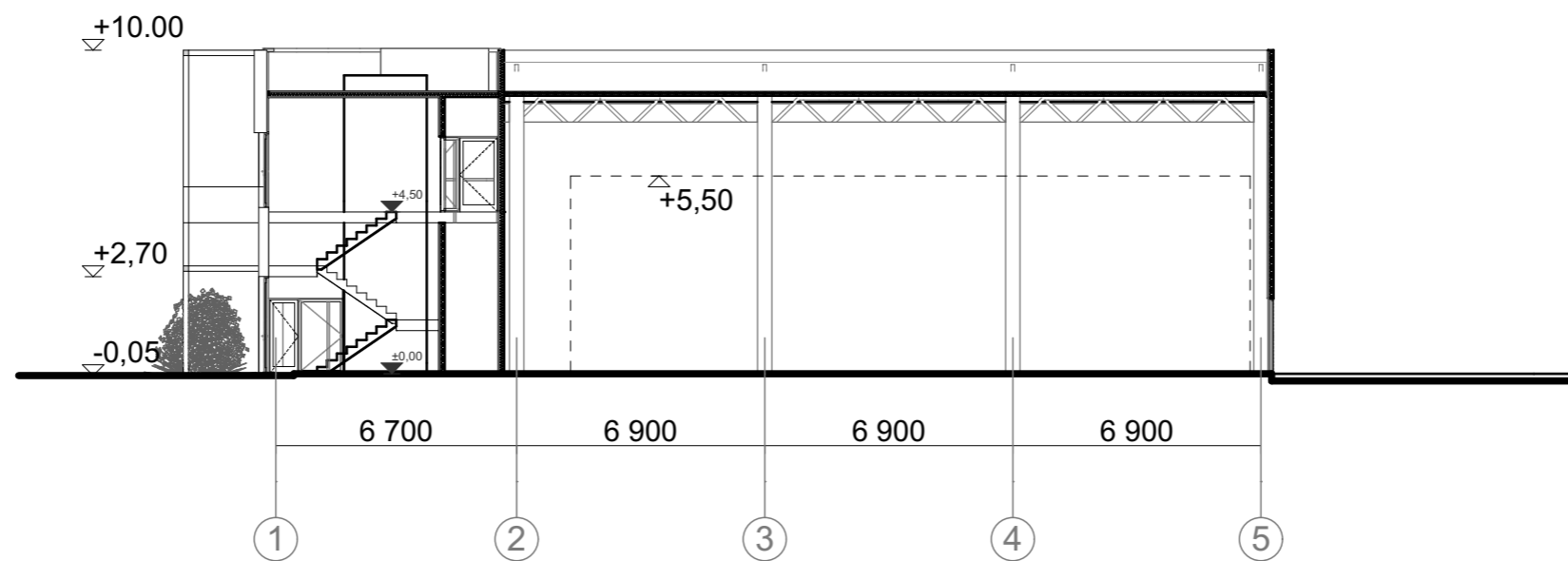

PASTATŲ IŠDĖSTYMO SCHEMA

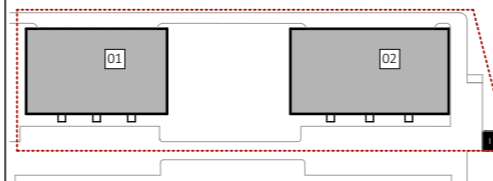

01 PARDUOTUVĖ
02 PARDUOTUVĖ

| | | | | |
|-------------------------|--|---|---|------|
| 0 | 2018-11 | STATYBOS LEIDIMUI, KONKURSUI IR STATYBAI | | |
| LAIDA | IŠLEIDIMO DATA | LAIDOS STATUSAS. KEITIMO PRIEŽASTIS (JEI TAIKOMA) | | |
| KVAL. PATV. DOK. NR. | UAB PONAMA Ašmenos g. 4-9, Vilnius tel. 8618 83846; kanciauskas@ponama.lt | | STATINIO PROJEKTO PAVADINIMAS PARDUOTUVĖS (7.3.). MOZŪRIŠKIŲ G. 31, VILNIAUS M. STATYBOS PROJEKTAS | |
| A1271 | SPV | V. KANČIAUSKAS | STATINIO NUMERIS IR PAVADINIMAS 01 PARDUOTUVĖ | |
| | SPDV | V. KANČIAUSKAS | DOKUMENTO PAVADINIMAS SKERSINIS PJŪVIS 1-1 1:200 | |
| | ARCH. | J. VEKEROTIENĖ | | |
| LT | STATYTOJAS IR (ARBA) UŽSAKOVAS UAB "INVESTAVIMAS LT" | | DOKUMENTO ŽYMUO PNM201812-01-PP-SA.B-03 | |
| | | | LAPAS | LAPŲ |
| | | | 0 | |

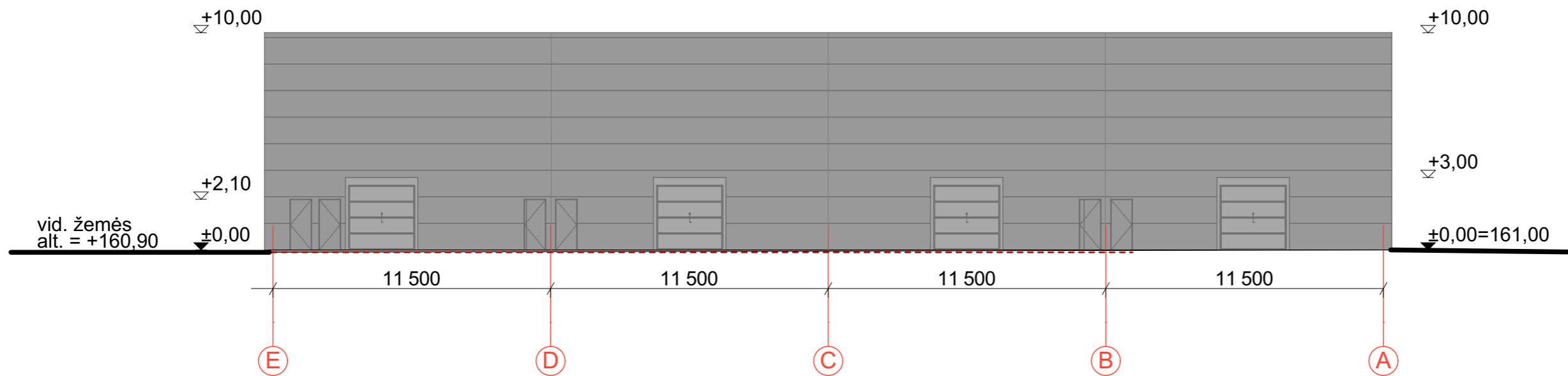
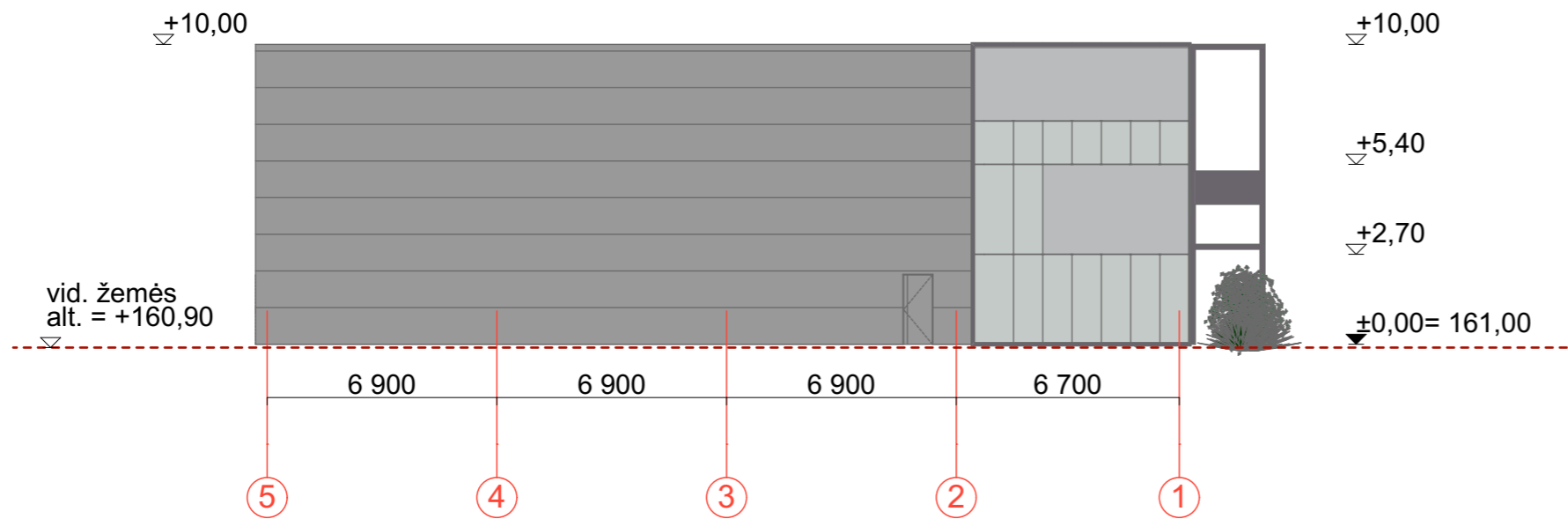

PASTATŲ IŠDĖSTYMO SCHEMA

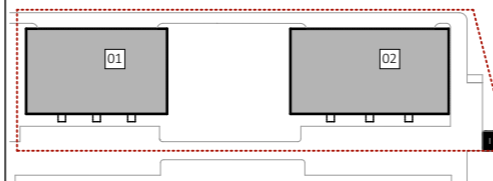

01 PARDUOTUVĖ
02 PARDUOTUVĖ

| | | | | |
|----------------------|--|---|---|------|
| 0 | 2018-11 | STATYBOS LEIDIMUI, KONKURSUI IR STATYBAI | | |
| LAIDA | IŠLEIDIMO DATA | LAIDOS STATUSAS. KEITIMO PRIEŽASTIS (JEI TAIKOMA) | | |
| KVAL. PATV. DOK. NR. | UAB PONAMA Ašmenos g. 4-9, Vilnius tel. 8618 83846; kanciauskas@ponama.lt | | STATINIO PROJEKTO PAVADINIMAS PARDUOTUVĖS (7.3.). MOZŪRIŠKIŲ G. 31, VILNIAUS M. STATYBOS PROJEKTAS | |
| A1271 | SPV | V. KANČIAUSKAS | STATINIO NUMERIS IR PAVADINIMAS 01 PARDUOTUVĖ | |
| | SPDV | V. KANČIAUSKAS | DOKUMENTO PAVADINIMAS FASADAI 5-1, E-A | |
| | ARCH. | J. VEKEROTIENĖ | | |
| LT | STATYTOJAS IR (ARBA) UŽSAKOVAS UAB "INVESTAVIMAS LT" | | DOKUMENTO ŽYMUO PNM201812-01-PP-SA.B-04 | |
| | | | LAPAS | LAPŲ |
| | | | 0 | |

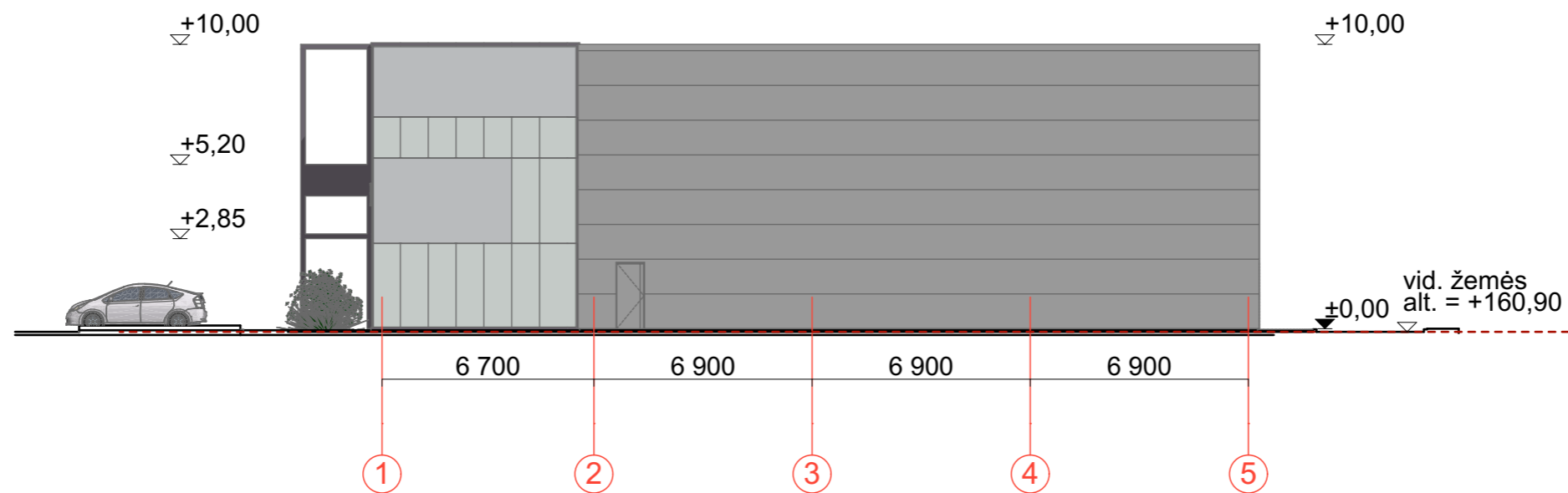
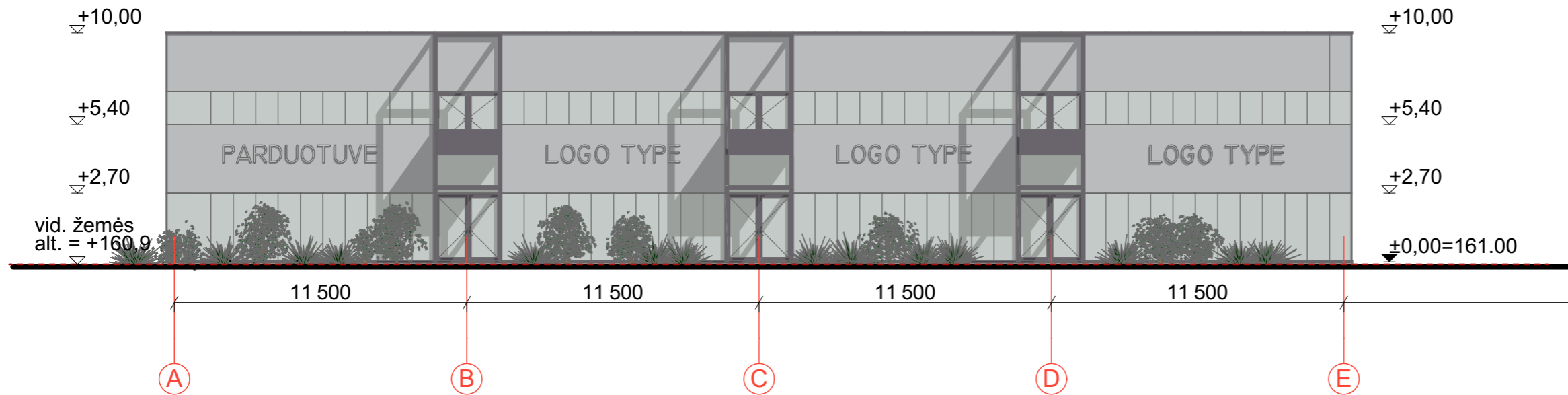

PASTATŲ IŠDĖSTYMO SCHEMA

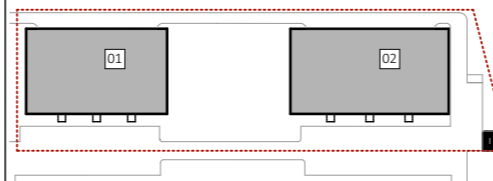

01 PARDUOTUVĖ
02 PARDUOTUVĖ

| | | | | |
|----------------------|--|---|---|------|
| 0 | 2018-11 | STATYBOS LEIDIMUI, KONKURSUI IR STATYBAI | | |
| LAIDA | IŠLEIDIMO DATA | LAIDOS STATUSAS. KEITIMO PRIEŽASTIS (JEI TAIKOMA) | | |
| KVAL. PATV. DOK. NR. | UAB PONAMA Ašmenos g. 4-9, Vilnius tel. 8618 83846; kanciauskas@ponama.lt | | STATINIO PROJEKTO PAVADINIMAS PARDUOTUVĖS (7.3.). MOZŪRIŠKIŲ G. 31, VILNIAUS M. STATYBOS PROJEKTAS | |
| A1271 | SPV | V. KANČIAUSKAS | STATINIO NUMERIS IR PAVADINIMAS 01 PARDUOTUVĖ | |
| | SPDV | V. KANČIAUSKAS | DOKUMENTO PAVADINIMAS FASADAI 1-5, A-E | |
| | ARCH. | J. VEKEROTIENĖ | | |
| LT | STATYTOJAS IR (ARBA) UŽSAKOVAS UAB "INVESTAVIMAS LT" | | DOKUMENTO ŽYMUO PNM201812-01-PP-SA.B-05 | |
| | | | LAPAS | LAPŲ |
| | | | 0 | |

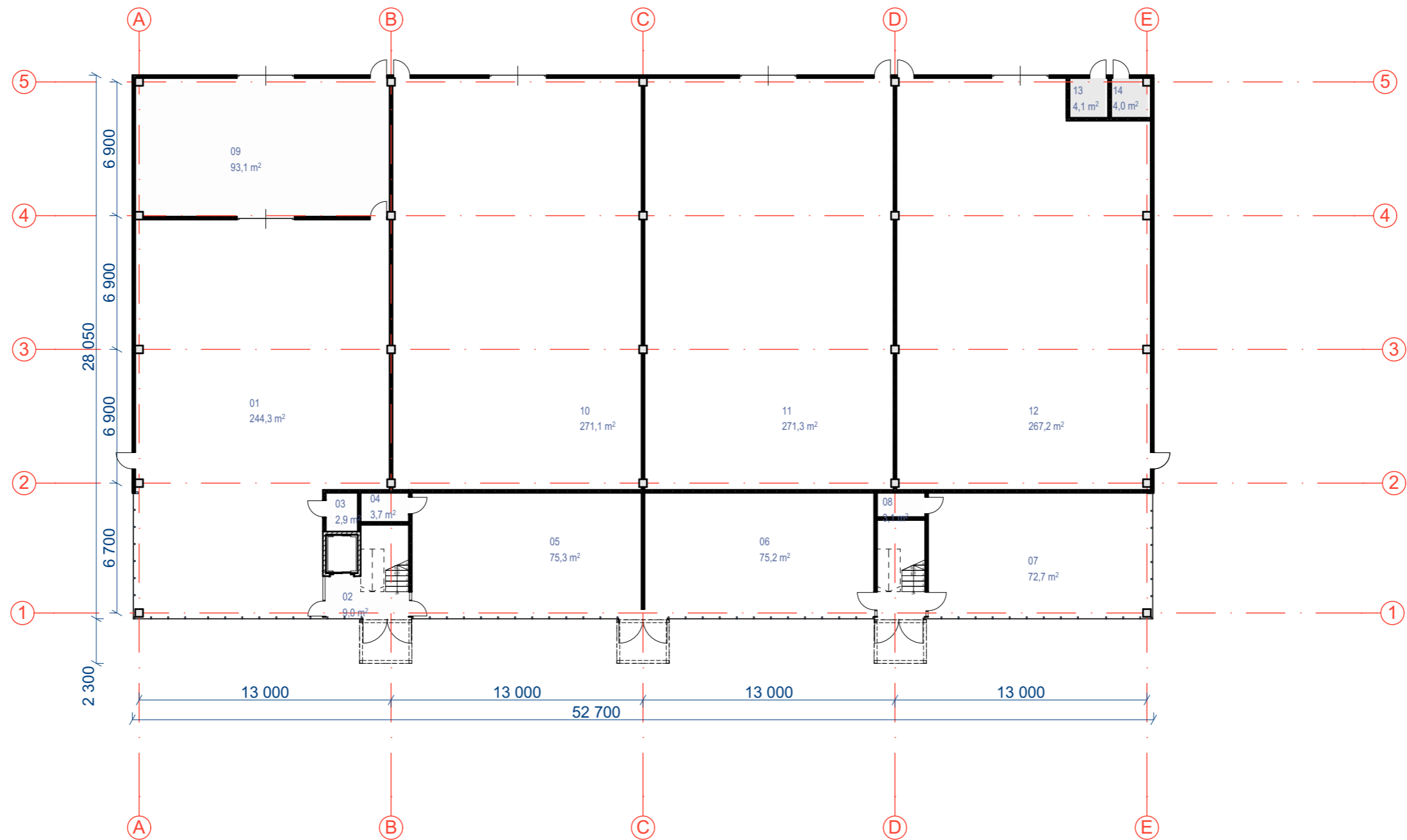

| 02 PIRMO AUKŠTO PATALPŲ EKSPILKACIJA 2 | | | |
|--|-----|----------------|-------------|
| PASTATO NR. | NR. | PATALPA | PLOTAS |
| 2 | 01 | prekybos salė | 244,25 |
| | 02 | tambūras | 9,00 |
| | 03 | techninė pat. | 2,91 |
| | 04 | pagalbinė pat. | 3,73 |
| | 05 | prekybos salė | 75,29 |
| | 06 | prekybos salė | 75,23 |
| | 07 | prekybos salė | 72,74 |
| | 08 | pagalbinė pat. | 3,11 |
| | 09 | krovos zona | 93,10 |
| | 10 | sandėlis | 271,15 |
| | 11 | sandėlis | 271,30 |
| | 12 | sandėlis | 267,20 |
| | 13 | techninė pat. | 4,10 |
| | 14 | techninė pat. | 4,04 |
| | | | 1 397,15 m² |

PASTATŲ IŠDĖSTYMO SCHEMA

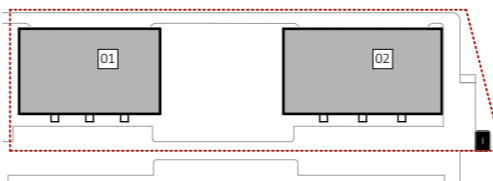

01 PARDUOTUVĖ
02 PARDUOTUVĖ

| | | | |
|----------------------|--|---|---|
| 0 | 2018-11 | STATYBOS LEIDIMUI, KONKURSUI IR STATYBAI | |
| LAIDA | IŠLEIDIMO DATA | LAIDOS STATUSAS. KEITIMO PRIEŽASTIS (JEI TAIKOMA) | |
| KVAL. PATV. DOK. NR. | UAB PONAMA Ašmenos g. 4-9, Vilnius tel. 8618 83846; kanciauskas@ponama.lt | | STATINIO PROJEKTO PAVADINIMAS PARDUOTUVĖS (7.3.). MOZŪRIŠKIŲ G. 31, VILNIAUS M. STATYBOS PROJEKTAS |
| A1271 | SPV | V. KANČIAUSKAS | STATINIO NUMERIS IR PAVADINIMAS 02 PARDUOTUVĖ |
| | SPDV | V. KANČIAUSKAS | DOKUMENTO PAVADINIMAS PIRMO AUKŠTO PLANAS 1:250 LAIDA 0 |
| | ARCH. | J. VEKEROTIENĖ | |
| LT | STATYTOJAS IR (ARBA) UŽSAKOVAS UAB "INVESTAVIMAS LT" | | DOKUMENTO ŽYMUO PNM201812-02-PP-SA.B-06 LAPAS LAPŲ |

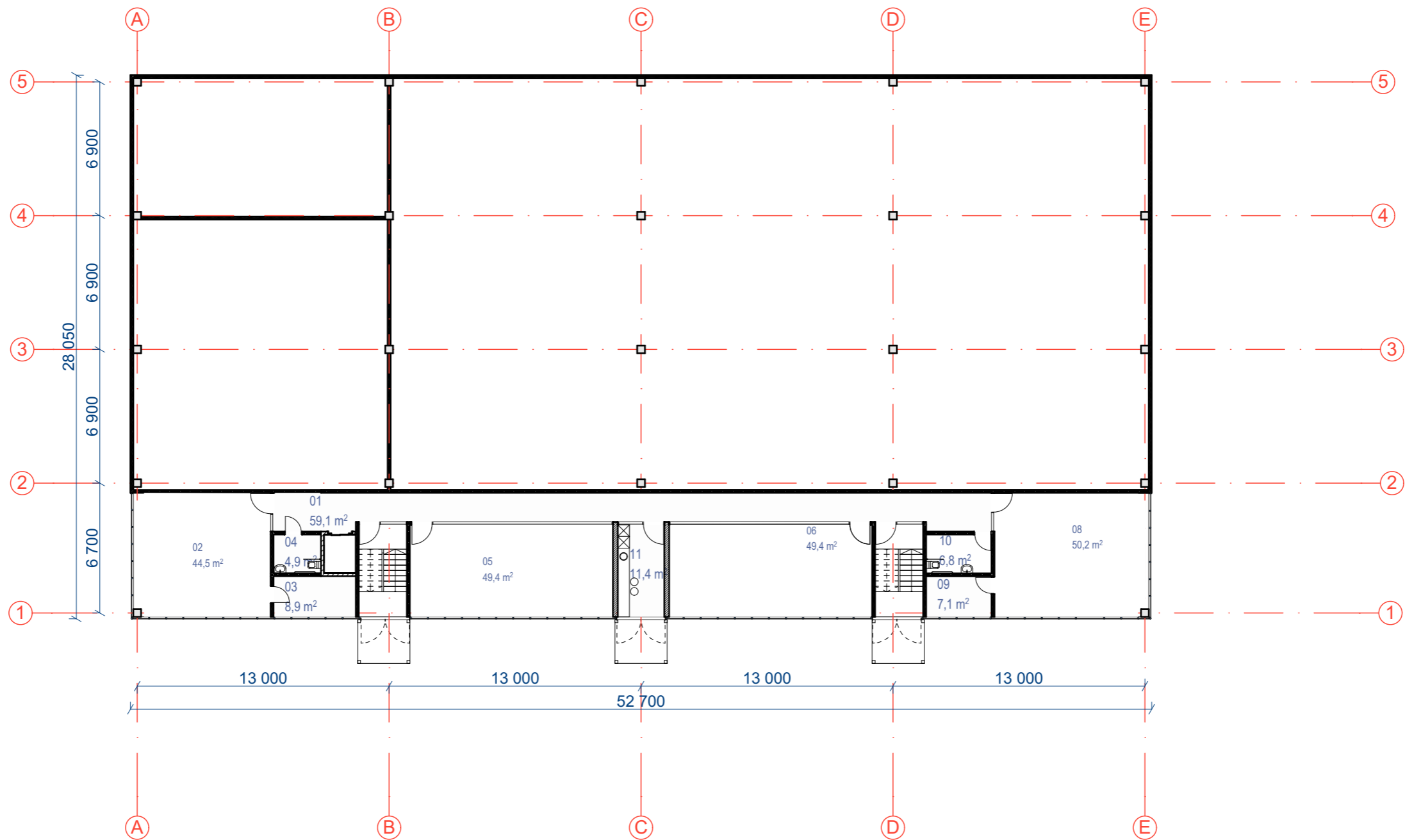

| 02 ANTRO AUKŠTO PATALPŲ EKSPLIKACIJA | | | |
|--------------------------------------|-----|---------------|-----------|
| PASTATO NR. | NR. | PATALPA | PLOTAS |
| 2 | 01 | koridorius | 59,11 |
| | 02 | parduotuvė | 44,47 |
| | 03 | techninė pat. | 8,94 |
| | 04 | WC | 4,90 |
| | 05 | parduotuvė | 49,41 |
| | 06 | parduotuvė | 49,37 |
| | 08 | parduotuvė | 50,17 |
| | 09 | serverinė | 7,07 |
| | 10 | WC | 6,77 |
| | 11 | mini virtuvė | 11,40 |
| | | | 298,61 m² |

PASTATŲ IŠDĖSTYMO SCHEMA

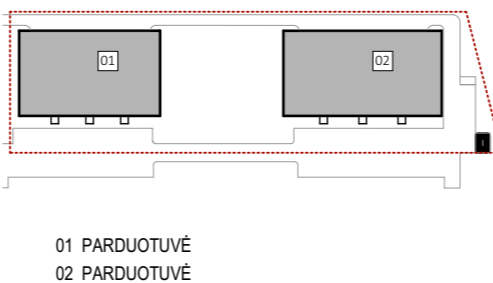

| | | | |
|----------------------|--|---|---|
| 0 | 2018-11 | STATYBOS LEIDIMUI, KONKURSUI IR STATYBAI | |
| LAIDA | IŠLEIDIMO DATA | LAIDOS STATUSAS. KEITIMO PRIEŽASTIS (JEI TAIKOMA) | |
| KVAL. PATV. DOK. NR. | UAB PONAMA Ašmenos g. 4-9, Vilnius tel. 8618 83846; kanciauskas@ponama.lt | | STATINIO PROJEKTO PAVADINIMAS PARDUOTUVĖS (7.3.). MOZŪRIŠKIŲ G. 31, VILNIAUS M. STATYBOS PROJEKTAS |
| A1271 | SPV | V. KANČIAUSKAS | STATINIO NUMERIS IR PAVADINIMAS 02 PARDUOTUVĖ |
| | SPDV | V. KANČIAUSKAS | DOKUMENTO PAVADINIMAS ANTRO AUKŠTO PLANAS 1:250 LAIDA 0 |
| | ARCH. | J. VEKEROTIENĖ | |
| LT | STATYTOJAS IR (ARBA) UŽSAKOVAS UAB "INVESTAVIMAS LT" | | DOKUMENTO ŽYMUO PNM201812-02-PP-SA.B-07 LAPAS LAPŲ |

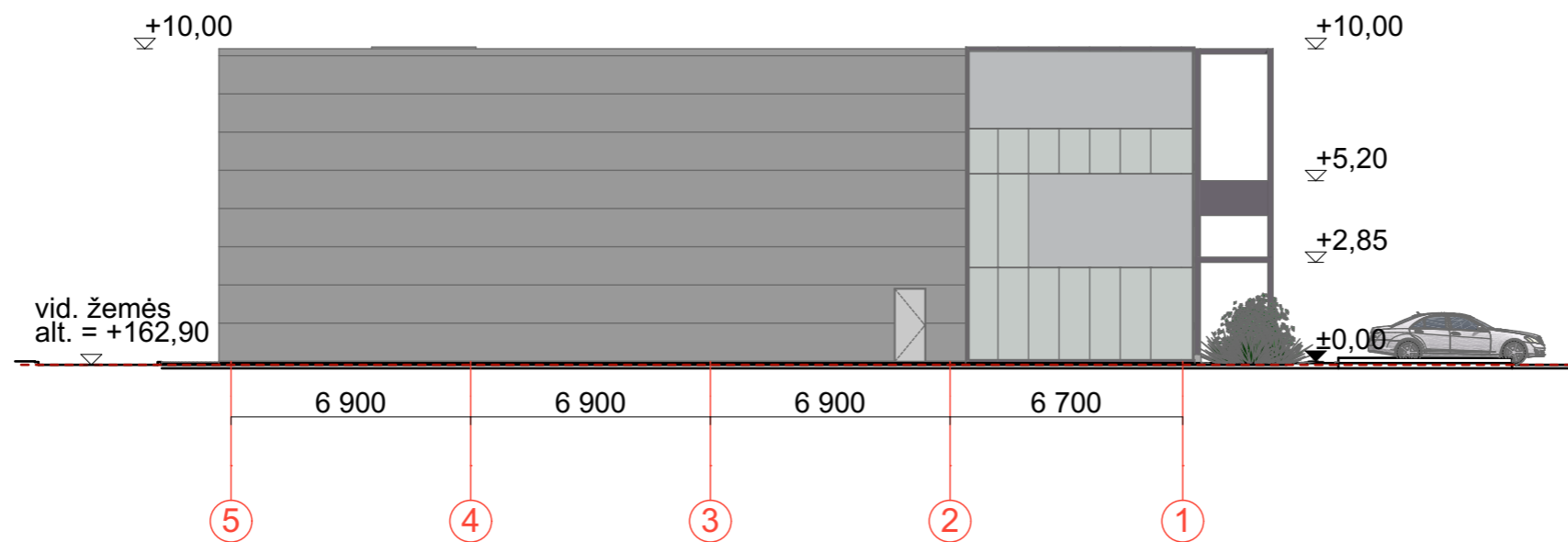
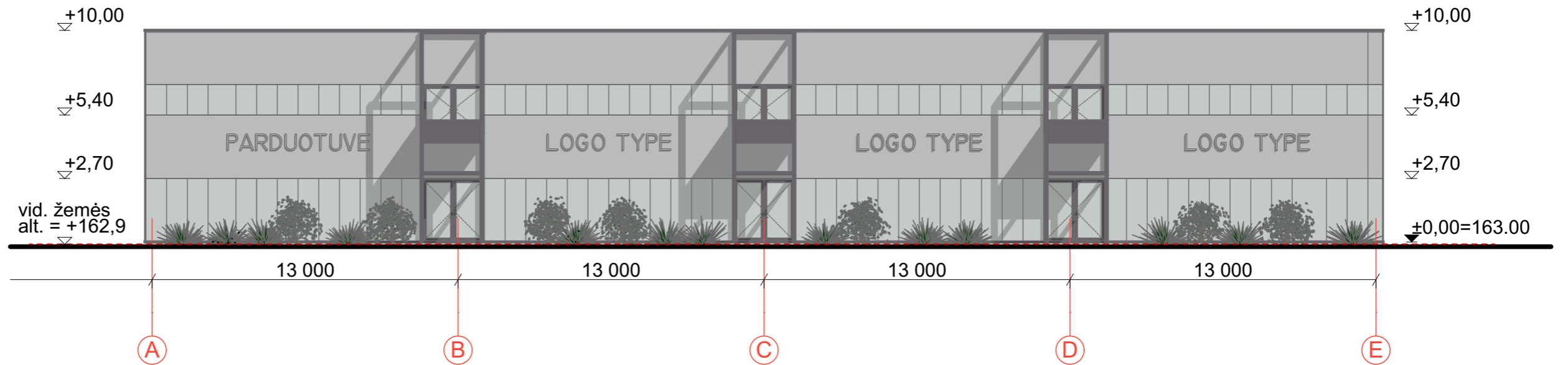

PASTATŲ IŠDĖSTYMO SCHEMA

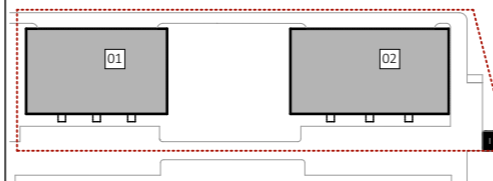

01 PARDUOTUVĖ
02 PARDUOTUVĖ

| | | | | |
|----------------------|--|---|---|------|
| 0 | 2018-11 | STATYBOS LEIDIMUI, KONKURSUI IR STATYBAI | | |
| LAIDA | IŠLEIDIMO DATA | LAIDOS STATUSAS. KEITIMO PRIEŽASTIS (JEI TAIKOMA) | | |
| KVAL. PATV. DOK. NR. | UAB PONAMA Ašmenos g. 4-9, Vilnius tel. 8618 83846; kanciauskas@ponama.lt | | STATINIO PROJEKTO PAVADINIMAS PARDUOTUVĖS (7.3.). MOZŪRIŠKIŲ G. 31, VILNIAUS M. STATYBOS PROJEKTAS | |
| A1271 | SPV | V. KANČIAUSKAS | STATINIO NUMERIS IR PAVADINIMAS 02 PARDUOTUVĖ | |
| | SPDV | V. KANČIAUSKAS | DOKUMENTO PAVADINIMAS FASADAI 5-1, A-E | |
| | ARCH. | J. VEKEROTIENĖ | | |
| LT | STATYTOJAS IR (ARBA) UŽSAKOVAS UAB "INVESTAVIMAS LT" | | DOKUMENTO ŽYMUO PNM201812-02-PP-SA.B-08 | |
| | | | LAPAS | LAPŲ |
| | | | 0 | |

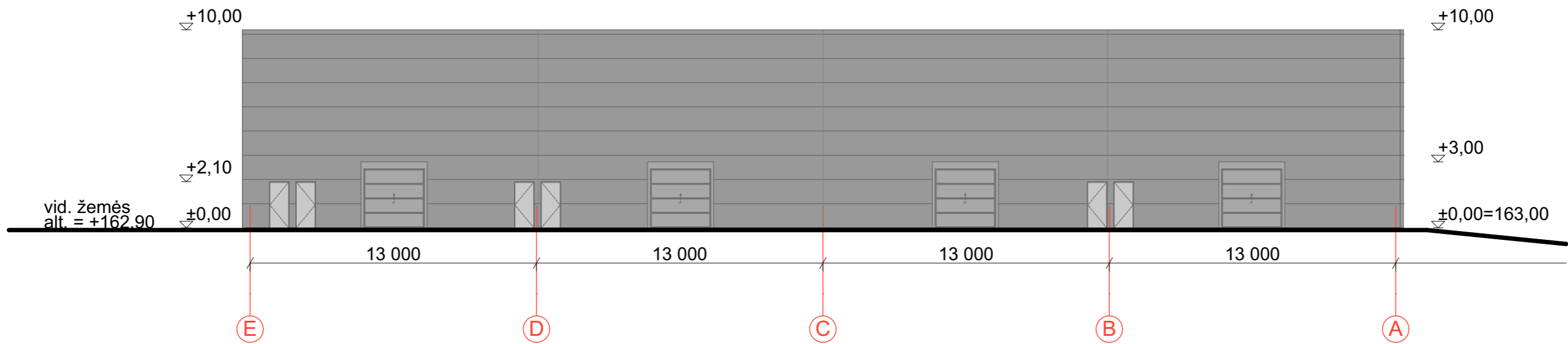
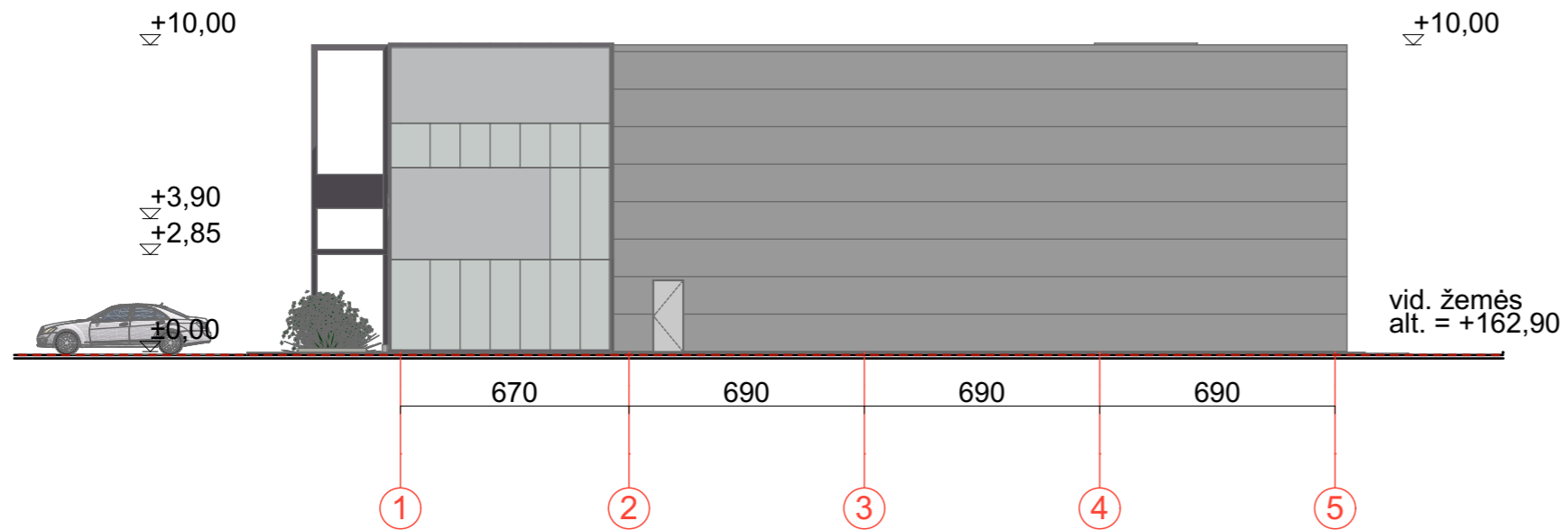

PASTATŲ IŠDĖSTYMO SCHEMA

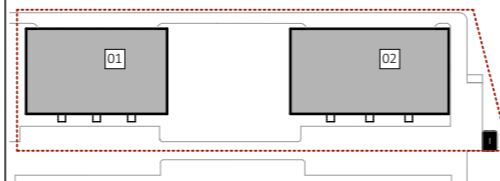

01 PARDUOTUVĖ
02 PARDUOTUVĖ

| | | | | |
|----------------------|--|---|---|------|
| 0 | 2018-11 | STATYBOS LEIDIMUI, KONKURSUI IR STATYBAI | | |
| LAIDA | IŠLEIDIMO DATA | LAIDOS STATUSAS. KEITIMO PRIEŽASTIS (JEI TAIKOMA) | | |
| KVAL. PATV. DOK. NR. | UAB PONAMA Ašmenos g. 4-9, Vilnius tel. 8618 83846; kanciauskas@ponama.lt | | STATINIO PROJEKTO PAVADINIMAS PARDUOTUVĖS (7.3.). MOZŪRIŠKIŲ G. 31, VILNIAUS M. STATYBOS PROJEKTAS | |
| A1271 | SPV | V. KANČIAUSKAS | STATINIO NUMERIS IR PAVADINIMAS 02 PARDUOTUVĖ | |
| | SPDV | V. KANČIAUSKAS | DOKUMENTO PAVADINIMAS FASADAI 1-5, E-A | |
| | ARCH. | J. VEKEROTIENĖ | | |
| LT | STATYTOJAS IR (ARBA) UŽSAKOVAS UAB "INVESTAVIMAS LT" | | DOKUMENTO ŽYMUO PNM201812-02-PP-SA.B-09 | |
| | | | LAPAS | LAPŲ |
| | | | 0 | |



PASTATŲ IŠDĖSTYMO SCHEMA

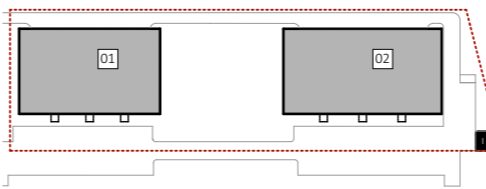

01 PARDUOTUVĖ
02 PARDUOTUVĖ

| | | | | |
|----------------------|--|---|---|------|
| 0 | 2018-11 | STATYBOS LEIDIMUI, KONKURSUI IR STATYBAI | | |
| LAIDA | IŠLEIDIMO DATA | LAIDOS STATUSAS. KEITIMO PRIEŽASTIS (JEI TAIKOMA) | | |
| KVAL. PATV. DOK. NR. | UAB PONAMA Ašmenos g. 4-9, Vilnius tel. 8618 83846; kanciauskas@ponama.lt | | STATINIO PROJEKTO PAVADINIMAS PARDUOTUVĖS (7.3.). MOZŪRIŠKIŲ G. 31, VILNIAUS M. STATYBOS PROJEKTAS | |
| A1271 | SPV | V. KANČIAUSKAS | STATINIO NUMERIS IR PAVADINIMAS 01 PARDUOTUVĖ 02 PARDUOTUVĖ | |
| | SPDV | V. KANČIAUSKAS | DOKUMENTO PAVADINIMAS VIZUALIZACIJA | |
| | ARCH. | J. VEKEROTIENĖ | | |
| LT | STATYTOJAS IR (ARBA) UŽSAKOVAS UAB "INVESTAVIMAS LT" | | DOKUMENTO ŽYMUO PNM201812-XX-PP-SA.B-10 | |
| | | | LAPAS | LAPŲ |
| | | | 0 | |



PASTATŲ IŠDĖSTYMO SCHEMA

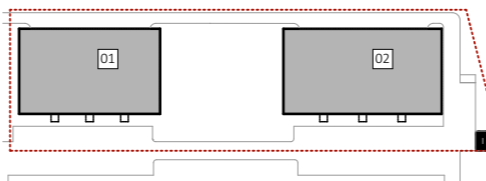

01 PARDUOTUVĖ
02 PARDUOTUVĖ

| | | | | |
|-------------------------|--|---|---|---------------|
| 0 | 2018-11 | STATYBOS LEIDIMUI, KONKURSUI IR STATYBAI | | |
| LAIDA | IŠLEIDIMO DATA | LAIDOS STATUSAS. KEITIMO PRIEŽASTIS (JEI TAIKOMA) | | |
| KVAL. PATV. DOK. NR. | UAB PONAMA Ašmenos g. 4-9, Vilnius tel. 8618 83846; kanciauskas@ponama.lt | | STATINIO PROJEKTO PAVADINIMAS PARDUOTUVĖS (7.3.). MOZŪRIŠKIŲ G. 31, VILNIAUS M. STATYBOS PROJEKTAS | |
| A1271 | SPV | V. KANČIAUSKAS | | |
| | SPDV | V. KANČIAUSKAS | | |
| | ARCH. | J. VEKEROTIENĖ | | |
| | | | STATINIO NUMERIS IR PAVADINIMAS 01 PARDUOTUVĖ 02 PARDUOTUVĖ | |
| | | | DOKUMENTO PAVADINIMAS VIZUALIZACIJA | LAIDA 0 |
| LT | STATYTOJAS IR (ARBA) UŽSAKOVAS UAB "INVESTAVIMAS LT" | | DOKUMENTO ŽYMUO PNM201812-XX-PP-SA.B-11 | LAPAS LAPŲ |