



UAB "RENOVA"

Atestato Nr. 0998

Gedimino pr. 16 LT-01103 Vilnius; Į.K. 121023786

Tel. (370-5)212 43 45 Fax. (370-5)262 48 14, e-mail.: renova@renova.lt

UŽSAKOVAS:

S. P.

PROJEKTO
PAVADINIMAS:

**DAUGIABUČIO GYVENAMOJO NAMO JOGAILOS G. 7, VILNIUJE
REKONSTRAVIMO PROJEKTAS**

NR:

1812-PP-J

VIETOVĖ:

**VILNIAUS MIESTO ISTORINĖ DALIS VAD. NAUJAMIESČIU
(UNIK. OBJ. K. 33653)**

KATEGORIJA:

YPATINGAS

PROJEKTO STADIJA

PP – PROJEKTINIAI PASIŪLYMAI

| PAREIGOS | ATESTATO NR. | PAVARDĖ | PARAŠAS |
|-------------|--------------|--------------|---|
| DIREKTORIUS | | A.SONGAILA | |
| PV | A 1138; 3546 | A. SONGAILA | |
| A | | M. VAINORIUS |  |



VILNIAUS MIESTO SAVIVALDYBĖS ADMINISTRACIJA

PRITARIU

Savivaldybės vyriausiasis architektas
(Miesto plėtros departamento direktorius)
Detaliojo planavimo ir architektūros skyriaus
vedėjas

(parašas) Aurelijus Stapulionis

2019

2019 m.

03

d.

Reg. Nr. PU 71/19
PROJEKTINIŲ PASIŪLYMŲ RENGIMO UŽDUOTIS
2019-03-04 d.
Vilnius

1. Projektinių pasiūlymų paskirtis išreikšti ir pristatyti visuomenei pastato architektūrinę idėją

2. Informacija apie sumanytą projektuoti statinį (pildo statytojas):

| | | |
|------|--|--|
| 2.1. | statinio pavadinimas | Daugiabučio gyvenamojo namo Jogailos g. 7, Vilniuje rekonstravimo projektas |
| 2.2. | statybos adresas | Jogailos g. 7, Vilnius |
| 2.3. | statybos rūšis | rekonstravimas |
| 2.4. | statinio kategorija | ypatingas |
| 2.5. | pagrindinė statinio naudojimo paskirtis | Daugiabutis gyvenamasis namas |
| 2.6. | statinio bendras, naudingas, pagrindinis plotai | Bendras pastato prieš rekonstravimą 3 619,00 m ² , po rekonstravimo iki 3 700 m ² , negyvenamos patalpos prieš rekonstravimą – 78,57, butų po rekonstravimo iki 150,00 m ² Naudingas pastato prieš rekonstravimą 2 101,87 m ² , po rekonstravimo iki 2 250 m ² . |
| 2.7. | sklypo plotas | 4977 m ² |
| 2.8. | kita informacija (paveldo, saugomos teritorijos) | Vilniaus miesto istorinė dalis vad. Naujamiesčiu (unik. obj. kodas 33653) |

3. Pagrindiniai teritorijų planavimo dokumentų reglamentai ir konteksto charakteristikos (pildo statytojas):

| | | Projektinių pasiūlymų | Bendrasis planas | Specialieji planai | Detalusis planas /senamiesčio apsaugos reglamentai | Aplinkoje vyraujantys |
|------|------------------|---|---|--------------------|--|---|
| 3.1. | žemės naudojimas | Daugiabučių gyvenamųjų pastatų ir bendrabučių | Miesto centras. Svarbiausi lokalūs centrai. | Nėra | Nėra | Daugiabučių gyvenamųjų pastatų ir bendrabučių, komercinės paskirties. |

| | | | | | | |
|-------|--|--|----------|--|--|-----------------------|
| 3.2. | užstatymo tipas | Esamas | | | | Mišrus |
| 3.3. | užstatymo tankumas | 32 | | | | 50 - 100 |
| 3.4. | užstatymo intensyvumas | 0,83 | 3 | | | 1,6 - 3 |
| 3.5. | aukštis (m) nuo statinių statybos zonos esamo žemės paviršiaus | 17,00 esamas | iki 35 m | | | 15 - 26 m |
| 3.6. | maksimali absoliutinė altitudė (m) | 121,00 esamas | | | | |
| 3.7. | aukštų skaičius (nuo iki) | 4 a. | | | | 3a. – 4a. su mansarda |
| 3.8. | automobilių stovėjimo vietų skaičius | Pagal 2017-12-20d. savivaldybės tarybos sprendimą Nr. 1-1312 | | | | |
| 3.9. | priklausomų želdynų plotas | Esamas | | | | |
| 3.10. | esamų medžių taksacija | Esami medžiai. | | | | |

4. Pagrindiniai statinio paskirties rodikliai (pildo statytojas):

| | | |
|------|---|---|
| 4.1. | gamybos, kitos planuojamos ūkinės veiklos apimtis | |
| 4.2. | paslaugų apimtis | |
| 4.3. | butų skaičius | Pastate prieš rekonstravimą - 28 butai. Po rekonstravimo - 30 butai. |
| 4.4. | viėtų skaičius | |
| 4.5. | lovų skaičius | |
| 4.6. | bendras ir aptarnaujamų žmonių skaičius | |
| 4.7. | kiti rodikliai | |

5. Kiti reikalavimai (pildo MPD specialistai):

| | | |
|------|--|--|
| 5.1. | architektūrinės išraiškos priemonės | S. 7p. |
| 5.2. | reikalavimai sklypo sutvarkymui ir apželdinimui | Nurodyti stovėjimo aikštelę, vidus |
| 5.3. | su projekto įgyvendinimu susijusi būtina viešosios infrastruktūros plėtra | — |
| 5.4. | reikalavimai viešų erdvių įrengimui | — |
| 5.5. | reikalavimai susisiekimo tinklo plėtrai | — |
| 5.6. | kiti teritorijų planavimo dokumentuose nustatyti reikalavimai (bendruosiuose, specialiuosiuose, detaliuosiuose planuose) | Centrų kr. |
| 5.7. | kiti konteksto sąlygojami reikalavimai | Vadovauti 2001 m. Pastato patalpų projektavimo gvv. patalpa. |

6. Projektinių pasiūlymų sudėtis (pildo statytojas):

| | | |
|------|------------------------|---|
| 6.1. | nuosavybės dokumentai, | Vilniaus miesto savivaldybės administracijos Miesto plėtros departamento Detaliojo planavimo ir architektūros skyriaus Rytinės teritorijos poskyrio vyriausiasis specialistas Karolis Buitvydas 2019-03-13 |
| 6.2. | suderinti KPD fasadai, | |
| 6.3. | planas. | |

7. Statytojo pateikiami dokumentai ir duomenys (pildo statytojas):

| | |
|------|---|
| 7.1. | žemės sklypo ir pastatų nuosavybės dokumentai (išrašai iš RC) |
|------|---|

| | |
|------|--|
| 7.2. | žemės sklypo ir pastatų kadastriniai matavimai |
| 7.3. | kiti dokumentai |

8. Projektinių pasiūlymų vaizdinė informacija (vizualizacijos, maketų nuotraukos) *(pildo statytojas)*:

| | |
|------|---------------|
| 8.1. | Vizualizacija |
| 8.2. | |
| 8.3. | |

9. Kiti duomenys (projektinių pasiūlymų rengimo terminai, statytojui pateikiamų projektinių pasiūlymų kopijos ir kita) *(pildo statytojas)*

Statytojas (užsakovas) SP _____
(fizinis arba juridinis asmuo) (parašas)

Projektinių pasiūlymų rengėjas Aludonas Sausgaila _____
(projektavimo organizacija, projekto vadovas) (parašas)

VIETA MIESTE

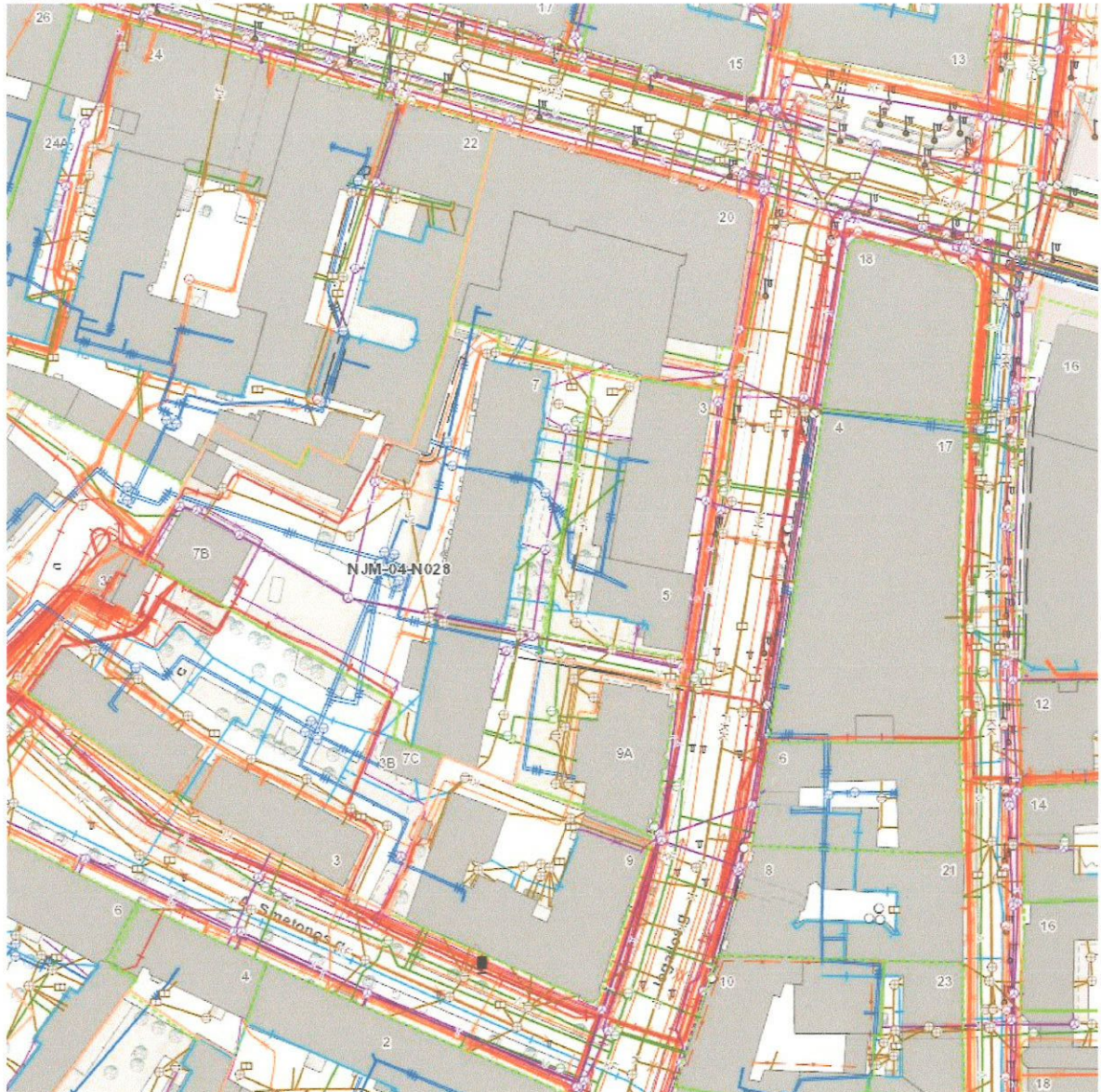

BENDRIEJI DUOMENYS

| | |
|--------------------------------|------------------------------|
| Unikalus daikto numeris | 4400-4427-2288:5007 |
| Pagrindinė naudokimo paskirtis | Kita |
| Statusas | Suformuotas padalijus daiktą |
| Nuosavybės teisė | R. P.; S. P. |
| Baigtumo procentas | 100 % |
| Rūsysis | Nėra |
| Šildymas | Nėra |
| Vandentiekis | Nėra |

DAUGIABUČIO GYVENAMOJO NAMO JOGAILOS G. 7, VILNIUJE REKONSTRAVIMO PROJEKTAS

| | |
|-------------------|--------------|
| Nuotekų šalinimas | Nėra |
| Bendras plotas | 78,57 kv. m. |
| Pagrindinis | 78,57 kv. m. |

PROJEKTINIAI PASIŪLYMAI

Negyvenamoje patalpoje projektuojami du butai ~70 ir ~55 kv.m. Bendras patalpos plotas išplėčiamas iki ~125 kv. m.





Tūris ir architektūrinis vaizdas išlaikomas pagal suderintą 2001-07 pastato pastogės pritaikymo gyvenamosioms patalpoms koncepciją (žiūr. Priedą TP-AS-00).

Patalpos projektuojamos prisilaikant statybos įstatymo, galiojančių statybos techninių reglamentų, bei higienos normų ir taisyklių.

30 lentelė. Automobilių stovėjimo vietų minimalus skaičius

| Eil. Nr. | Pastatų | Minimalus stovėjimo vietų skaičius |
|-----------|---|------------------------------------|
| 1. | Gyvenamosios paskirties pastatai | |
| 1.1. | Daugiabučiai namai | 1 vieta vienam butui |

Savivaldybių tarybos gali suskirstyti miestų teritorijas į zonas, nustatydamos jose automobilių stovėjimo vietų skaičiaus koeficientus, ne mažesnius kaip: 1 zona – 0,5; 2 zona – 0,75; 3 zona – 1. Kol tokios zonos su atitinkamais koeficientais nepatvirtintos, galioje 30 lentelėje nurodyti normatyvai. Pastaba: 1 zonai priskiriamas miesto senamiestis ir centrinė dalis; **2 zonai priskiriamos teritorijos aplink 1 zoną**; 3 zonai priskiriami gyvenamieji, pramoniniai rajonai.

| Sutartiniai ženklai: | | k*=min | k**=max |
|----------------------|--|--------|---------|
| 1 |  Automobilių stovėjimo vietų 1-oji zona | 0,25 | 0,50 |
| 2 |  Automobilių stovėjimo vietų 2-oji zona | 0,50 | 0,75 |
| 2.1 |  Automobilių stovėjimo vietų 2-oji zona | 0,50 | 0,60 |
| 3 |  Automobilių stovėjimo vietų 3-oji zona | 0,75 | - |
| 4 |  Automobilių stovėjimo vietų 4-oji zona | 1,00 | - |

* 2 ir 3-ioje zonoje minimalų leidžiamą automobilių stovėjimo vietų skaičių galima papildomai sumažinti (išskyrus automobilių stovėjimo vietas specialiajam transportui ir žmonėms su negalia) ne didesne kaip 0,25 koeficiento reikšme, už kiekvieną neįrengtą automobilių stovėjimo vietą mokant Savivaldybės tarybos nustatytą kompensaciją.
 ** 1, 2 ir 3 zonose, įskaitant ir šiose zonose išskiriamas kvartalų grupes, gyvenamosioms patalpoms įrengiamoms požeminėms automobilių stovėjimo vietoms taikomas automobilių maksimalus stovėjimo vietų skaičiaus koeficientas k max=1.

<https://www.e-tar.lt/portal/lt/legalAct/71b07de0f12711e7845fceb29e7ecd13>





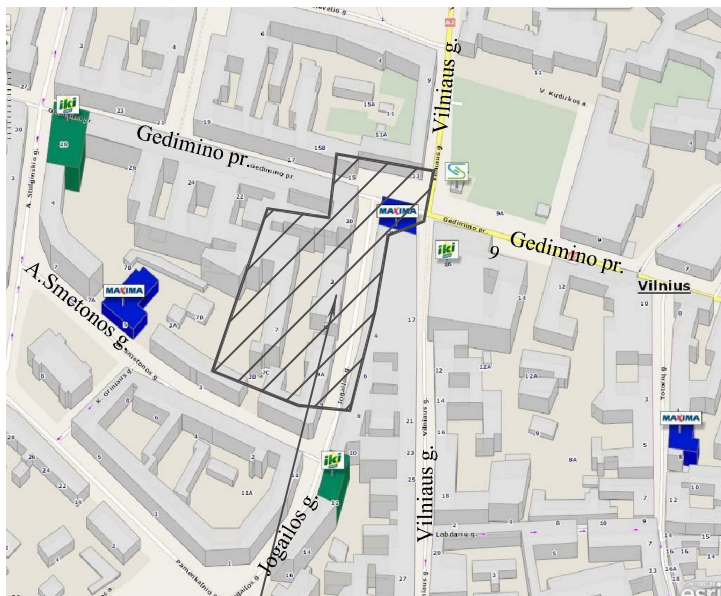

Objekto vieta

1. AUTOMOBILIŲ STOVĖJIMO VIETA

2. PROJEKTUOJAMOS PĖPĖS VIETA

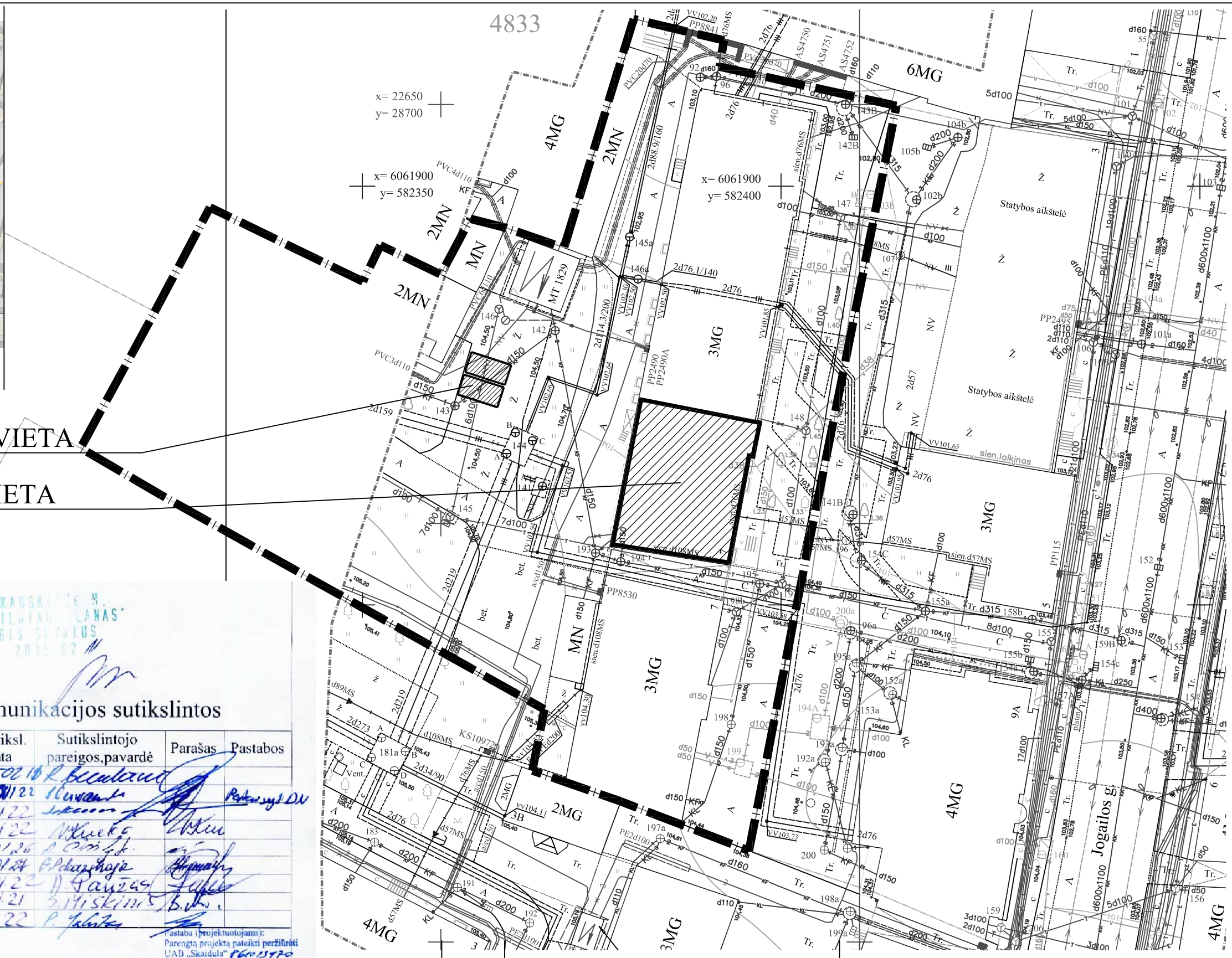

VERKAUSKIS, M.
SI VILNIAUS PLANAS
GIS SKAIDULA
2015.02

Esamos požeminės komunikacijos sutikslintos

| Eil. Nr. | Istaigos pavadinimas | Sutiksl. data | Sutikslintojo pareigos, pavardė | Parašas | Pastabos |
|----------|---------------------------------------|---------------|---------------------------------|---------|---------------|
| 1 | Miesto plėtros departamentas | 2015.02.10 | R. Bečelaitis | | |
| 2 | UAB "Vilniaus energija" | 15.01.22 | Skudutis | | |
| 3 | AB "TEO" LT | 15.01.22 | Skudutis | | Patikrinęs DN |
| 4 | UAB "VGAET" | 15.01.22 | Skudutis | | |
| 5 | AB "Lesto" 229, 10, 285 | 15.01.22 | Skudutis | | |
| 6 | AB "Lietuvos dujos" Vilniaus filialas | 15.01.24 | Skudutis | | |
| 7 | UAB "VVT" | 15.01.22 | Skudutis | | |
| 8 | AB "LITGRID" | 15.01.21 | Skudutis | | |
| 9 | UAB "Skaidula" | 15.01.22 | Skudutis | | |

Derinimo išrašas teisingas

Pastaba (projektuojami):
Parengta projekta pateikti peržiūrėti
UAB "Skaidula" 15.01.22
Naugarduko g. 68 B, LT-03203 Vilnius

Koordinacių sistema: LKS 94
Aukščių sistema: Vietinė

| | |
|--|-----------|
| PAREIGOS | PAVARDĖ |
| Projektų vadovas | G. Girčys |
| Geodezininkas | G. Girčys |
| Geodezininko pažymėjimas Nr. 1GK V-263, 2010.06.09 | |
| Tel. 861215106, ELP. girce@aropolis.lt | |

UAB Aropolis
Rasinių g.10, Vilnius LT-03103
Tel. 861215106, ELP. geo@aropolis.lt, Fax. 2337707

Objektas: Vilnius, Jogailos g.3

| | |
|---------------|---|
| BRĖZINYS | Inžinerinis topografinis planas M 1:500 |
| Objekto Nr. | Mastelis |
| Lapų sk. /Nr. | Data |
| 15/0112 | 1:500 1/1 2015.01 |

| | | | | | |
|-----------------------|---|-----------------|--------------|------|--|
| DATA | LAIDA, KEITIMŲ APRAŠAS | | | | Objekto pavadinimas ir adresas: DAUGIABUČIO GYVENAMOJO NAMO JOGAILOS G. 7; VILNIUJE REKONSTRAVIMO PROJEKTAS |
| Atestato Nr.: 0998 | UAB "RENOVA" Vilniaus g. 10/16 LT01119 Vilnius Tel. (370-5)212 43 45 Fax. (370-5)262 48 14 e-mail.: renova@renova.lt | | | | |
| A1138 1658 | Pareigos | Vardas, Pavardė | Parašas | Data | Brežinio pavadinimas: GENPLANAS 1:500 |
| | | A | M. Vainorius | | |
| Etapas | Statytojas / Užsakovas | | | | Brežinio nr. |
| PP | S. P. | | | | 1812-PP-02 |
| | | | | | Laida |
| | | | | | Lapas |
| | | | | | Lapų |
| | | | | | 0 01 01 |

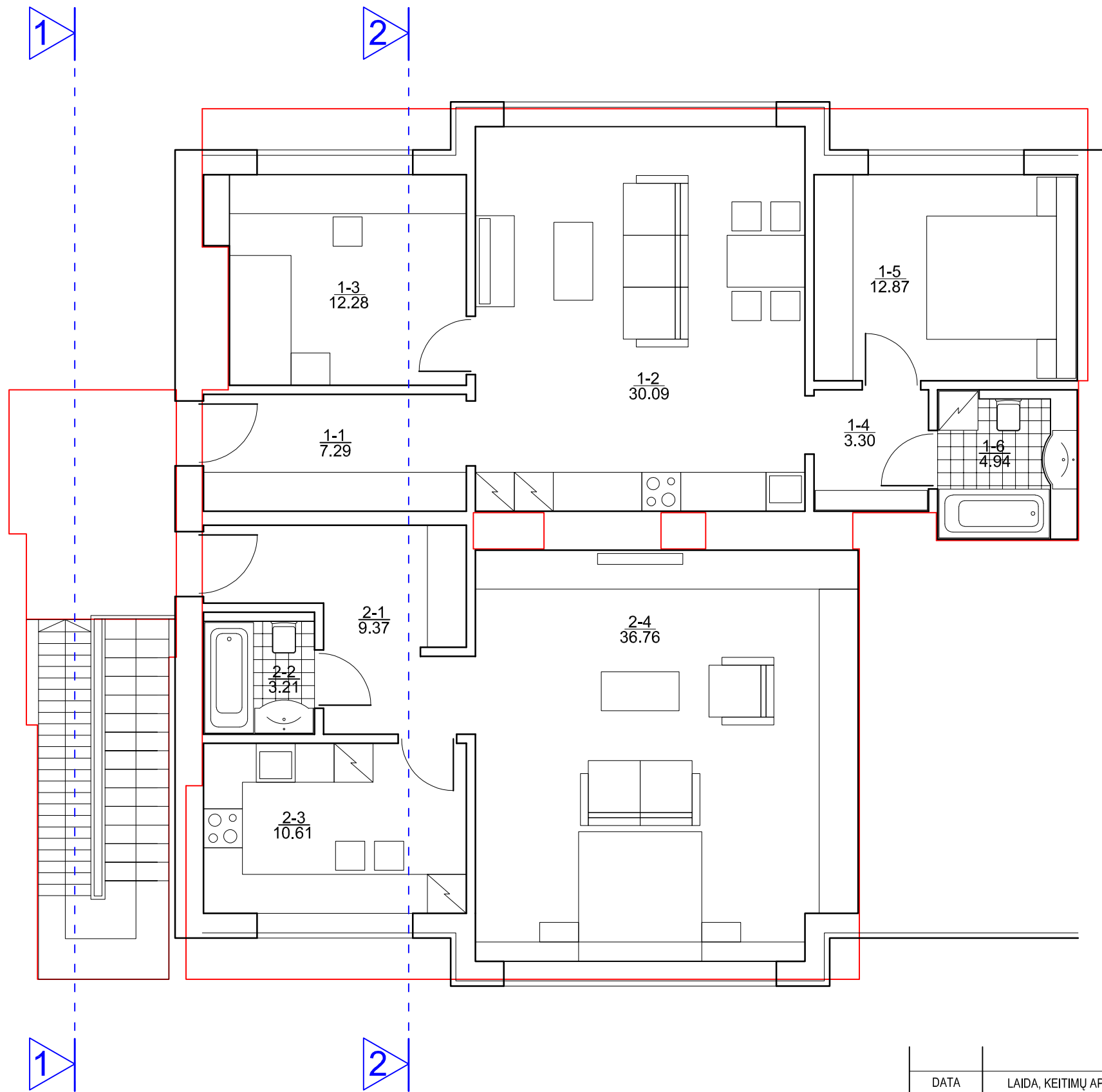

EKSPLIKACIJA

| NR. | PATALPA | m2 |
|-----|------------------|--------|
| 1-1 | KORIDORIUS | 7.29 |
| 1-2 | KAMBARYS-VIRTUVĖ | 30.09 |
| 1-3 | KAMBARYS | 12.28 |
| 1-4 | KORIDORIUS | 3.30 |
| 1-5 | KAMBARYS | 12.87 |
| 1-6 | WC - VONIA | 4.94 |
| | VISO | 70.77 |
| 2-1 | KORIDORIUS | 9.37 |
| 2-2 | WC - VONIA | 3.21 |
| 2-3 | VIRTUVĖ | 10.61 |
| 2-4 | KAMBARYS | 36.76 |
| | VISO | 59.95 |
| | IŠ VISO | 130.72 |

| | | | | | |
|---------------|---|---------------------------------|---------|------|---|
| DATA | LAIDA, KEITIMŲ APRAŠAS | | | | |
| Atestato Nr.: |  UAB "RENOVA" Vilniaus g. 10/16 LT01119 Vilnius Tel. (370-5)212 43 45 Fax. (370-5)262 48 14 e-mail.: renova@renova.lt | Objekto pavadinimas ir adresas: | | | DAUGIABUČIO GYVENAMOJO NAMO JOGAILOS G. 7; VILNIUJE REKONSTRAVIMO PROJEKTAS. |
| 0998 | | | | | |
| A1138 1658 | Pareigos | Vardas, Pavardė | Parašas | Data | Brežinio pavadinimas: |
| | PV | A. Songaila | | | PLANAS |
| | A | M. Vainorius | | | 1:75 |
| Etapas | Statytojas / Užsakovas | | | | Brežinio nr. |
| PP | S. P. | | | | 1812-PP-02 |
| | | | | | Laida |
| | | | | | Lapas |
| | | | | | Lapų |
| | | | | | 0 |
| | | | | | 01 |
| | | | | | 01 |

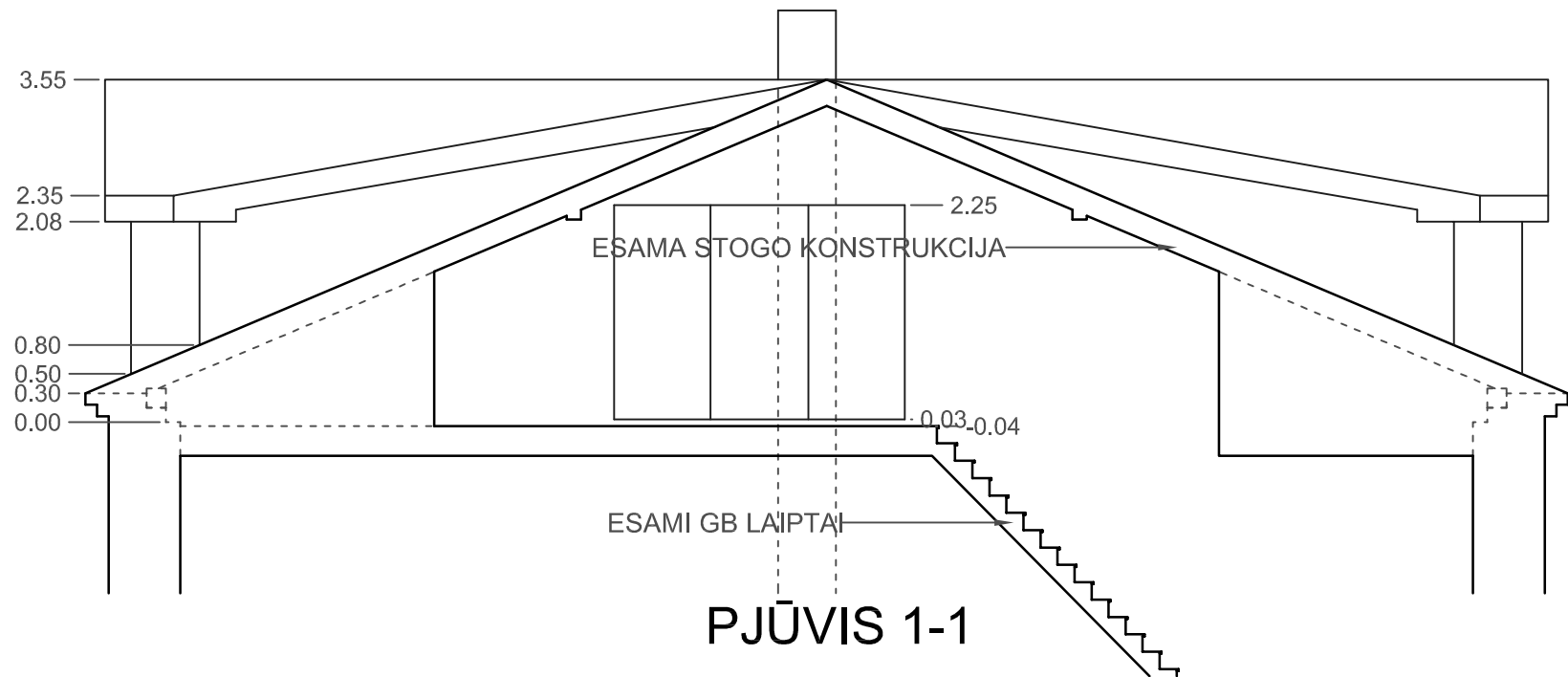

PJŪVIS 1-1

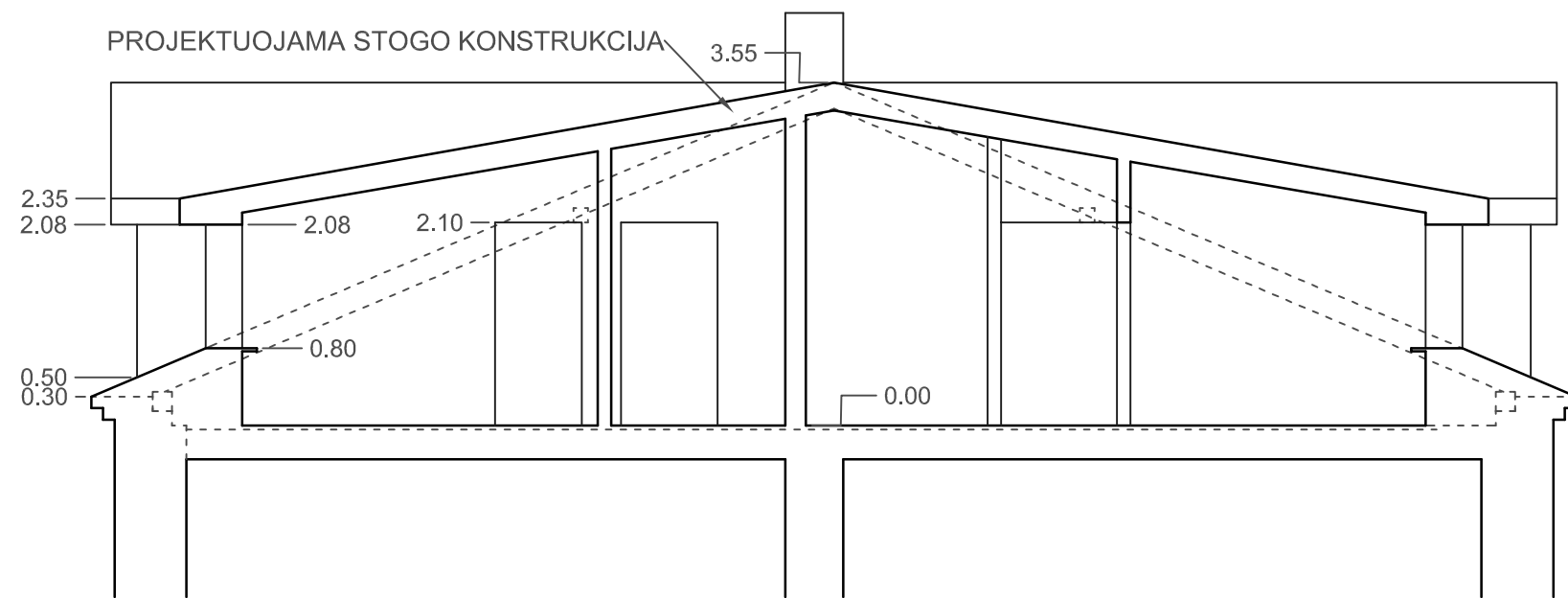

PJŪVIS 2-2

PASTABA:
AUKŠČIAI PAGAL PATVIRTINTĄ 2001 TECHINĮ PROJEKTĄ.

| | | | | | |
|---------------|--|---------------------------------|---------|------|--|
| DATA | LAIDA, KEITIMŲ APRAŠAS | | | | |
| Atestato Nr.: |  UAB "RENOVA" Vilniaus g. 10/16 LT01119 Vilnius Tel. (370-5)212 43 45 Fax. (370-5)262 48 14 e-mail: renova@renova.lt | Objekto pavadinimas ir adresas: | | | DAUGIABUČIO GYVENAMOJO NAMO JOGAILOS G. 7; VILNIUJE REKONSTRAVIMO PROJEKTAS |
| 0998 | | Brežinio pavadinimas: | | | |
| | Pareigos | Vardas, Pavardė | Parašas | Data | PJŪVIAI 1-1, 2-2 1:75 |
| A1138 1658 | PV | A. Songaila | | | |
| | A | M. Vainorius | | | |
| Etapas | Statytojas / Užsakovas | | | | Brežinio nr. |
| PP | S. P. | | | | 1812-PP-02 |
| | | | | | Laida |
| | | | | | Lapas |
| | | | | | Lapų |
| | | | | | 0 |
| | | | | | 01 |
| | | | | | 01 |



RYTŲ FASADAS M 1:250

Suderinta
[Signature]
 2001 m. 07 mėn. 05 d. Nr. 795

SUDERINTA:
 Kultūros vertybių apsaugos departamentas
 VILNIAUS TERITORINIS PADALINYS
 vyr. specialistas V. GRABUSOVAS
 2001 m. 07 mėn. 05 d. Nr. 795

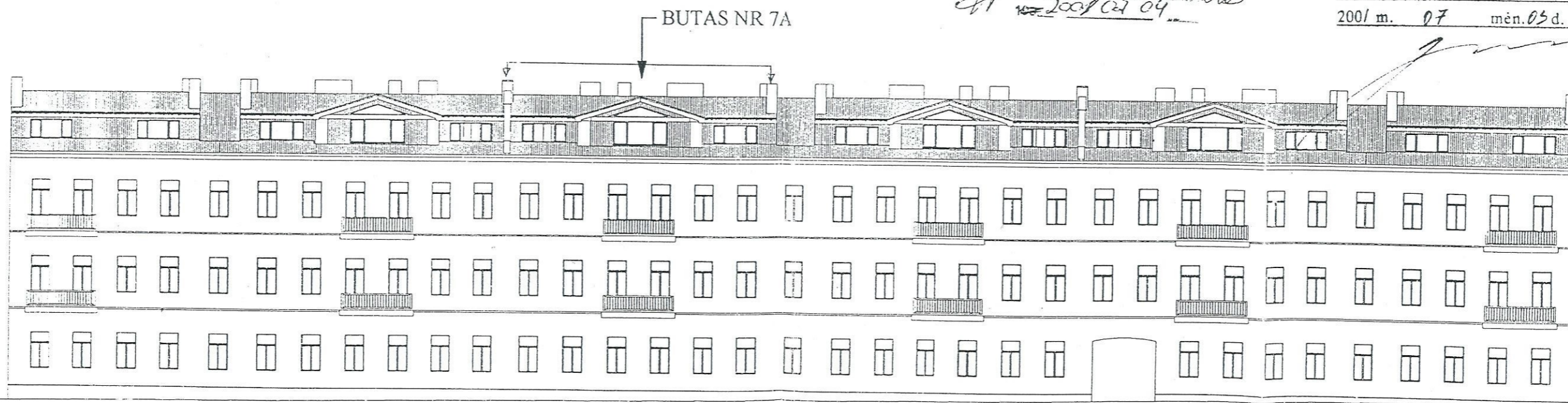

VAKARŲ FASADAS M 1:250

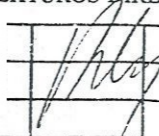
| | | | | | |
|-----------------|--|------|---|--|------------|
| Atestato Nr. |  ARCHITEKTŪROS DIRBTUVĖ | | OBJEKTAS: | | |
| | | | PALĖPĖS VIRŠ I. S JOGAIJOS 7, REKONSTRUKCIJA | | |
| 3393 | SPV | V.Z. |  | BREŽINYS: | |
| 077 | ARCHITEKTAS | V.Z. | | PASTATO PASTOGĖS PRITAIKYMO GYVENAMOMS PATALPOMS KONCEPCIJA | Laida O |
| | | | | ŽYMUO: | |
| | | | | TP-AS-00 | Lapas Lapu |

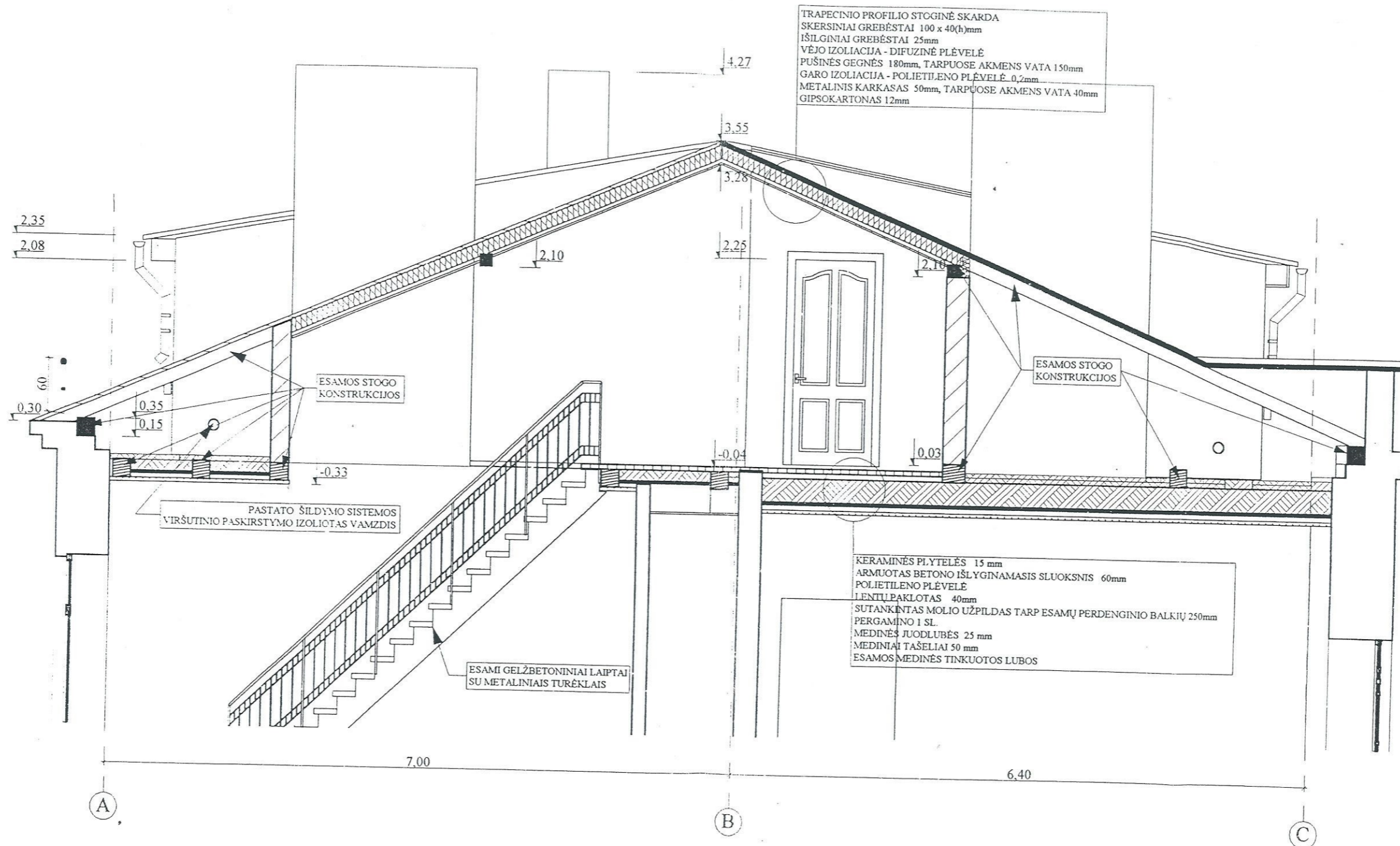

TRAPECINIO PROFILIO STOGINĖ SKARDA
 SKERSINIAI GREBĖSTAI 100 x 40(h)mm
 IŠILGINIAI GREBĖSTAI 25mm
 VĖJO IZOLIACIJA - DIFUZINĖ PLĖVELĖ
 PUŠINĖS GEGNĖS 180mm, TARPUISE AKMENS VATA 150mm
 GARO IZOLIACIJA - POLIETILENO PLĖVELĖ 0,2mm
 METALINIS KARKASAS 50mm, TARPUISE AKMENS VATA 40mm
 GIPSOKARTONAS 12mm

KERAMINĖS PLYTELĖS 15 mm
 ARMUOTAS BETONO IŠLYGINAMASIS SLUOKSNIS 60mm
 POLIETILENO PLĖVELĖ
 LENTELPAKLITAS 40mm
 SUTANKINTAS MOLIO UŽPILDAS TARP ESAMŲ PERDENGINIO BALKIŲ 250mm
 PERGAMINO 1 SL.
 MEDINĖS JUODLUBĖS 25 mm
 MEDINIAI TAŠELIAI 50 mm
 ESAMOS MEDINĖS TINKUOTOS LUBOS

PJŪVIS 1-1 M 1:50

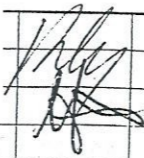
| | | | | | |
|--------------|--|-----|---|-------------------|-------|
| Atestato Nr. |  ARCHITEKTŪROS DIRBTUVĒ | | OBJEKTS: | | Laida |
| | | | PALĒPĒS VIRŠ I. S BUTO, | | |
| | | | JOGAJOS 7. REKONSTRUKCIJA | | |
| 3393 | SPV | V.Z |  | BRĒŽINYS: | Lapas |
| 077 | ARCHITEKTAS | V.Z | | PJŪVIS 1-1 M 1:50 | |
| 1704 | KONSTR. | J.M | | | |
| | | | | ŽYMUO: | Lapy |

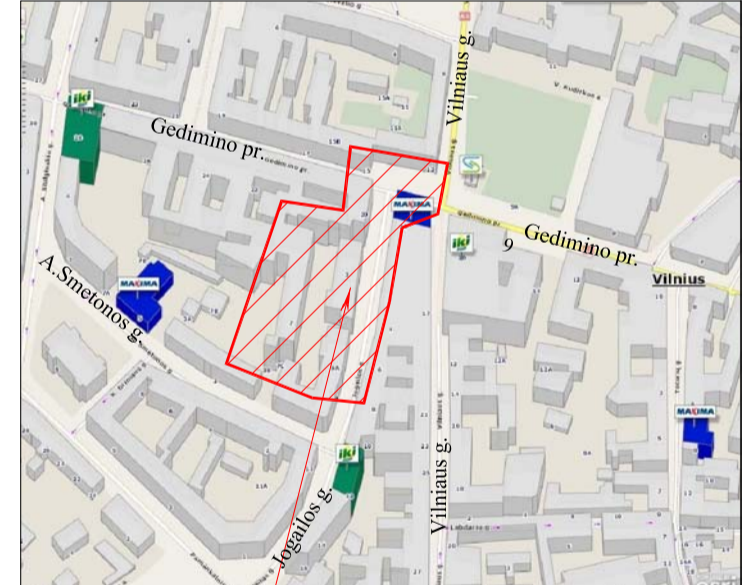
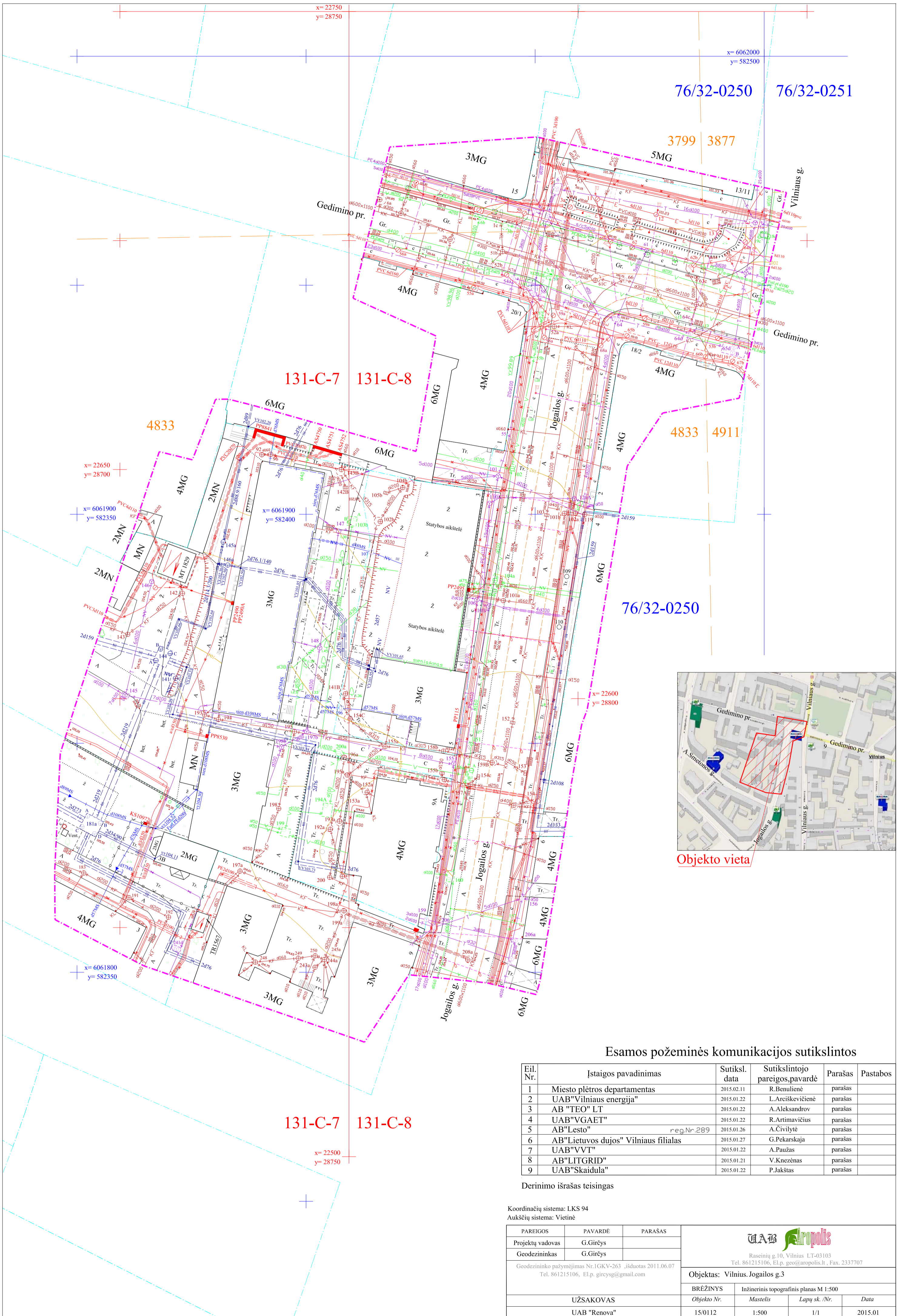

Objekto vieta

Esamos požeminės komunikacijos sutikslintos

| Eil. Nr. | Istaigos pavadinimas | Sutiksl. data | Sutikslintojo pareigos pavardė | Parašas | Pastabos |
|----------|--|---------------|--------------------------------|---------|----------|
| 1 | Miesto plėtros departamentas | 2015.02.11 | R. Benulienė | parašas | |
| 2 | UAB "Vilniaus energija" | 2015.01.22 | L. Arciškevičienė | parašas | |
| 3 | AB "TEO" LT | 2015.01.22 | A. Aleksandrov | parašas | |
| 4 | UAB "VGAET" | 2015.01.22 | R. Artimavičius | parašas | |
| 5 | AB "Lesto" reg. Nr. 289 | 2015.01.26 | A. Čivilytė | parašas | |
| 6 | AB "Lietuvos dujos" Vilniaus filialas | 2015.01.27 | G. Pekarskaja | parašas | |
| 7 | UAB "VVT" | 2015.01.22 | A. Paužas | parašas | |
| 8 | AB "LITGRID" | 2015.01.21 | V. Knežėnas | parašas | |
| 9 | UAB "Skaidula" | 2015.01.22 | P. Jakštas | parašas | |

Derinimo išrašas teisingas

Koordinatų sistema: LKS 94
Aukščių sistema: Vietinė

| PAVEIKS | PAVARDĖ | PARAŠAS |
|--|---|----------------|
| Projektų vadovas | G. Girčys | |
| Geodezininkas | G. Girčys | |
| Geodezininko pažymėjimas Nr. 1GKV-263, išduotas 2011.06.07 Tel. 861215106, El. p. girčysg@gmail.com | | |
| Raseinių g. 10, Vilnius LT-03103 Tel. 861215106, El. p. geo@aropolis.lt, Fax. 2337707 | | |
| Objektas: Vilnius, Jogailos g. 3 | | |
| BRĖŽINYS | Inžinerinis topografinis planas M 1:500 | |
| Objekto Nr. | Mastelis | Lapy sk. / Nr. |
| UAB "Renova" | 15/0112 | 1:500 / 1/1 |
| | | Data |
| | | 2015.01 |



1066448792

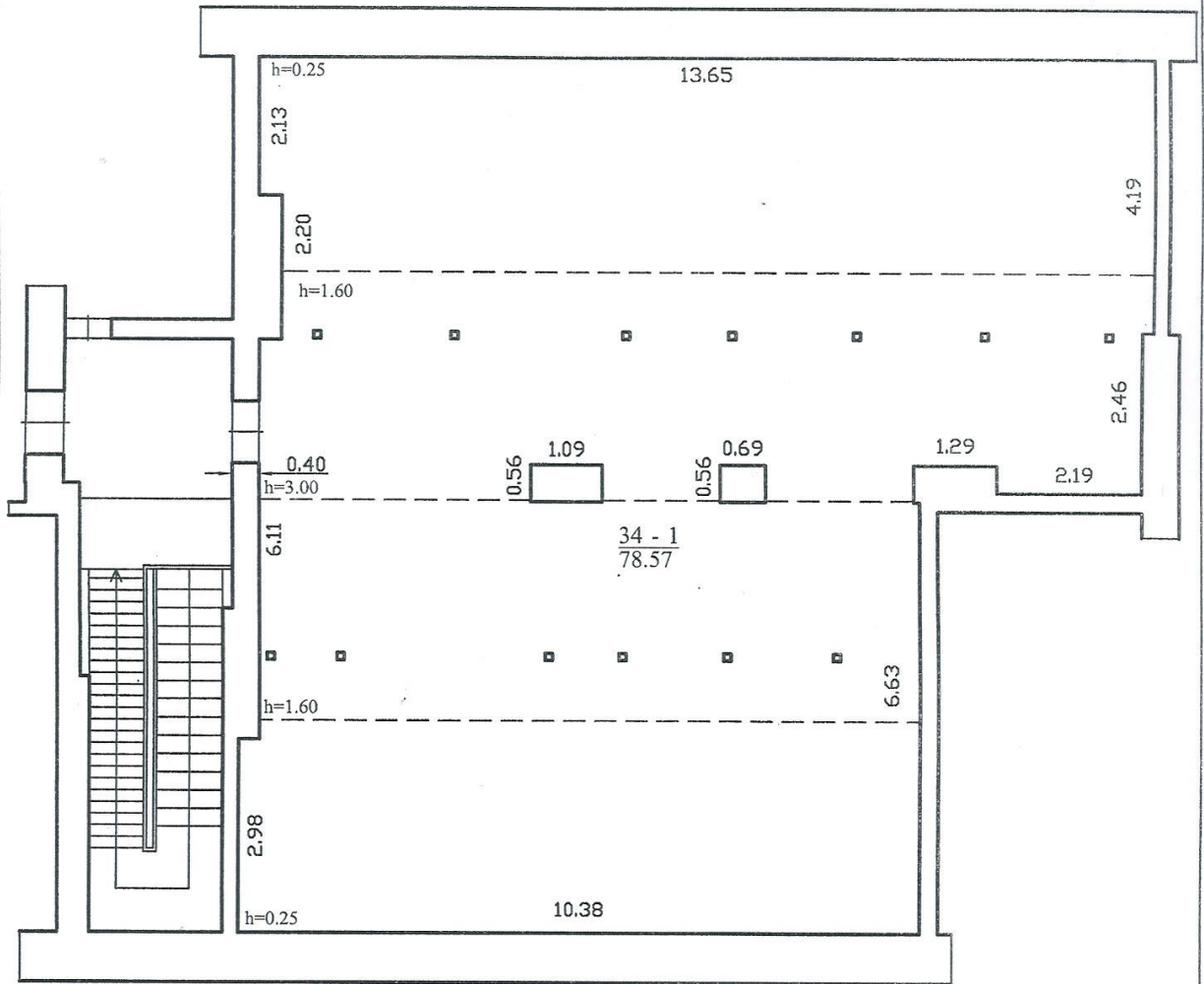

| | | | |
|---|-----------------------------------|---|------------|
| EDtriko | | UAB "Editos triko" Licencijos Nr.G-674-(851), išduota 2008-08-07 Nr.2M-M-1468 | |
| Pareigos | V., pavardė | Parašas | Data |
| Direktorė | E.Balnys | | 2016-10-26 |
| Pastogės patalpų planas | | 1:100 | A.V. |
| Vilniaus m. sav. Vilniaus m. Jogailos g. 7 | | | |
| Sudarytas pagal 2016-10-26 kadastrinių matavimų duomenis | Pastato pažymėjimas plane 1A3p | | |

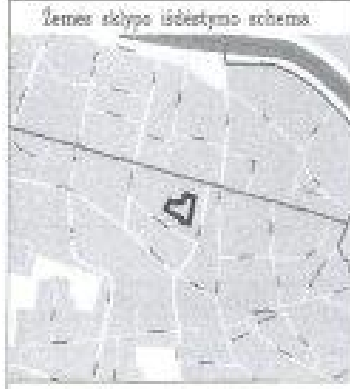

ŽEMĖS SKLYPO PLANAS M 1:500
Sklypo plotas 4977 m²

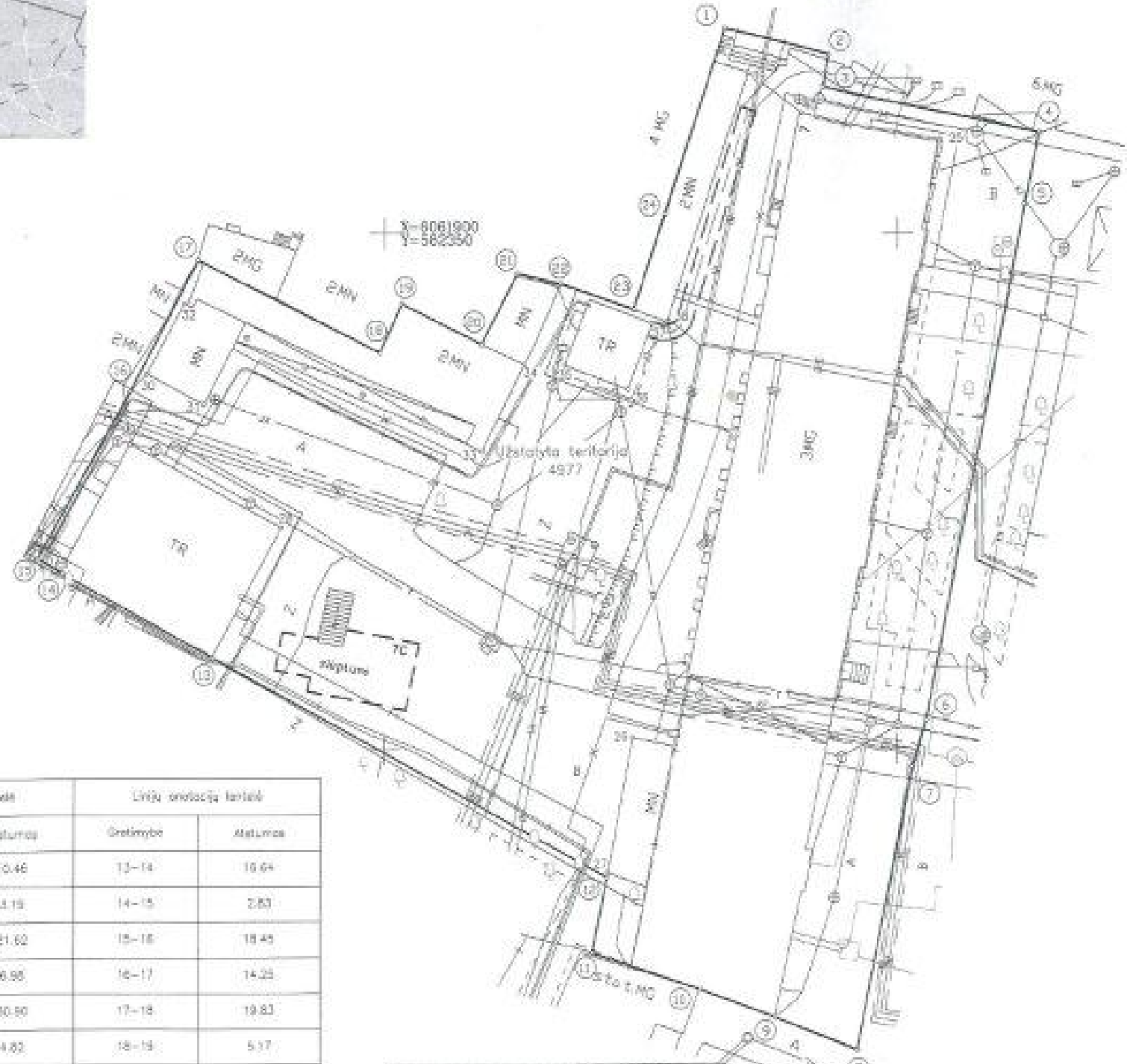

| Linijų orientacijos lentelė | | Linijų orientacijos lentelė | |
|-----------------------------|----------|-----------------------------|----------|
| Greitumas | Atstumas | Greitumas | Atstumas |
| 1-2 | 10.46 | 13-14 | 16.04 |
| 2-3 | 3.18 | 14-15 | 2.83 |
| 3-4 | 21.62 | 15-16 | 18.49 |
| 4-5 | 6.98 | 16-17 | 14.23 |
| 5-6 | 30.90 | 17-18 | 19.83 |
| 6-7 | 4.82 | 18-19 | 5.17 |
| 7-8 | 27.99 | 19-20 | 8.68 |
| 8-9 | 8.66 | 20-21 | 7.68 |
| 9-10 | 7.72 | 21-22 | 4.24 |
| 10-11 | 11.18 | 22-23 | 7.45 |
| 11-12 | 7.45 | 23-24 | 9.78 |
| 12-13 | 44.11 | 24-1 | 16.82 |

SKLYPO IRBIS PAŲY MĖTOS
KADAstro ŽEMĖLAPYJE
VI REGISTRU CENTRO Vilniaus filialas
Kadastrinis specialistas
Pareigų žymėjimas: A. 06 26 10
Aleksandras Kravinskas

Yvona Birutė
Nacionalinio žemės tarnybos prie ŽŪM
Vilniaus miesto skyriaus
Vyriausioji architektė
Yvona Birutė
Inga Zagainienė
Inga Zagainienė

Pastaba: inžineriniai tinklai pažymėti pagal Vilniaus miesto savivaldybės administracijos miesto plėtros departamento išduotą leidimą Nr. Top/30796, 2013-12-05.

| Kadastrinis | vietai | Vilniaus m. | blokas | sklypas |
|------------------------------|--------|-------------|--------|---------|
| Žemės sklypo kadastrinis Nr. | | 0101010040 | 86 | |

| | |
|--------------------|---------------|
| Govd. namo Nr. | Jogailos g. 7 |
| Kaimas (miestelis) | |
| Seniūnija | Naugaminė |
| Miestas (rajonas) | Vilnius |
| Apkritis | Vilnius |

| Greitumas | Greitimo žemės sklypo kadastrinis Nr. | Pastabas |
|-----------|---------------------------------------|------------|
| 1-4 | 001/0040-0016 | |
| 4-5 | 010/0040-289 | |
| 5-6 | | VZF |
| 6-7 | | Privačumas |
| 7-8 | 0101/0040-0025 | |
| 8-10 | 0101/0040-0028 | |
| 10-13 | 0101/0040-0040 | |
| 13-16 | 0101/0040-0038 | |
| 16-1 | 001/0040-0271 | |

Šis planas yra pateiktas tik informaciniams tikslams, jis nėra pritaikytinas kaip projektas.
Projektavimas atliktas pagal Vilniaus miesto savivaldybės administracijos išduotą leidimą.
02.1 psl. m. 01.04.2014 (u.p. 0.1.25504)
Dp. 11/2014

Ši pateiktoms medžiagai žemės sklypo ribomis aprašytomis ... 2015 ... m.
02/05 mėn 03/04 žemės sklypo pateiktoms medžiagai, ir nustatyti plok. sutinko
Žemės savininkas (skurdotojas)

Lietuvos Respublika
(vardas, pavardė) (parašas) (data)

Nacionalinė žemės tarnyba prie Žemės ūkio ministerijos
Vilnius ... skyriaus
Nacionalinio žemės tarnybos prie ŽŪM
Vilniaus miesto skyriaus
Vyriausioji architektė
Inga Zagainienė
Inga Zagainienė
10.06.2014

KORPORACIJA MATININKAI
KVALIFIKACIJOS PAŽYNEJIMO Nr. ...
Pareigės: *Elia* Robertas Mozinkas
Vardas, pavardė: ROBERT MOZINKAS
Data: 01.04.2014
SKYRIUS
Korporacija "MATININKAI" AŠ

ŽEMĖS SKLYPO PLANAS M 1:500

Sklypo plotas 4977 m²

Žemės sklypo kadastro Nr. 01010040

KOORDINAČIŲ ŽINIARAŠTIS

| Koordinatų sistema LKS-94 | | | | | | | |
|---------------------------|-------|------------|-----------|-----------|-------|------------|-----------|
| Taško Nr. | Kodas | X | Y | Taško Nr. | Kodas | X | Y |
| 1 | R | 6061919.83 | 582383.00 | 39 | NK | 6061915.57 | 582385.28 |
| 2 | R | 6061917.43 | 582393.18 | 40 | NK | 6061911.84 | 582390.52 |
| 3 | R | 6061914.28 | 582392.85 | | | | |
| 4 | R | 6061909.81 | 582413.76 | | | | |
| 5 | R | 6061902.78 | 582412.40 | | | | |
| 6 | R | 6061852.76 | 582402.68 | | | | |
| 7 | R | 6061848.14 | 582401.49 | | | | |
| 8 | R | 6061820.66 | 582396.17 | | | | |
| 9 | R | 6061823.85 | 582388.10 | | | | |
| 10 | R | 6061826.54 | 582380.88 | | | | |
| 11 | R | 6061830.22 | 582370.30 | | | | |
| 12 | R | 6061837.53 | 582371.74 | | | | |
| 13 | R | 6061859.05 | 582333.23 | | | | |
| 14 | R | 6061867.19 | 582318.72 | | | | |
| 15 | R | 6061868.74 | 582315.35 | | | | |
| 16 | R | 6061884.88 | 582325.28 | | | | |
| 17 | R | 6061897.52 | 582331.85 | | | | |
| 18 | R | 6061898.47 | 582349.50 | | | | |
| 19 | R | 6061893.16 | 582351.67 | | | | |
| 20 | R | 6061889.28 | 582359.42 | | | | |
| 21 | R | 6061898.10 | 582382.92 | | | | |
| 22 | R | 6061895.10 | 582387.14 | | | | |
| 23 | R | 6061892.63 | 582374.17 | | | | |
| 24 | R | 6061901.90 | 582377.29 | | | | |
| 25 | NK | 6061909.08 | 582404.08 | | | | |
| 26 | NK | 6061851.10 | 582374.22 | | | | |
| 27 | NK | 6061838.00 | 582371.83 | | | | |
| 28 | NK | 6061871.82 | 582339.98 | | | | |
| 29 | NK | 6061878.78 | 582325.25 | | | | |
| 30 | NK | 6061888.54 | 582326.88 | | | | |
| 31 | NK | 6061883.83 | 582332.41 | | | | |
| 32 | NK | 6061883.34 | 582330.51 | | | | |
| 33 | NK | 6061878.89 | 582359.47 | | | | |
| 34 | NK | 6061887.33 | 582383.61 | | | | |
| 35 | NK | 6061887.23 | 582387.52 | | | | |
| 36 | NK | 6061884.94 | 582373.64 | | | | |
| 37 | NK | 6061891.29 | 582378.02 | | | | |
| 38 | NK | 6061891.40 | 582377.46 | | | | |

SKLYPO CENTRO KOORDINATĖS

| | |
|--|--|
| Koordinatų sistema | Koordinatės X/Y |
| Valstybinė LKS-94 | X=6061870 Y=582368 |
| Signatūra:  Robert Možeiko (savies ir pasirašė) | 2M-M-879 (registracijos pažymėjimo Nr.) |

Duomenys apie žemės naudojimo apribojimus

| El. Nr. | Kodas | Apribojimai | Žemės plotas, m ² |
|---------|-------|--|------------------------------|
| 1 | 2 | 3 | 4 |
| 1 | 1 | I Ryšių linijų apsaugos zonos | 1176 |
| 2 | 8 | VI. Elektrės linijų apsaugos zonos | 312 |
| 3 | 9 | IX. Dujotiekio apsaugos zonos | 184 |
| 4 | 19 | XIX. Ūkininkams kultūros vertybių teritorija ir apsaugos zonos | 4977 |
| 5 | 48 | XLVII. Šilumos ir karšto vandens tiekimo tinklų apsaugos zonos | 1702 |
| 6 | 49 | XLIX. Vandentiekio, šilumos ir šaltos kanalizacijos tinklų ir įrenginių apsaugos zonos | 1849 |

SERVITUTAS

| El. Nr. | Kodas | Servituto rūšis | Plotas, m ² |
|---------|-------|-----------------|------------------------|
| | | | |

Biraukis & Lietuvos Administracinių teisų pažeidimų kodeksas

47 straipsnis. Paslaugų teikėnų atsakomybės sunkinimas arba gadinimas - užtraukia baudą nuo dviejų šimtų penkiasdešimtikių iki penkių šimtų litų.

Kopija tikra
Nacionalinės žemės tarnybos prie ŽDM
Vilniaus miesto savivaldybės specialistas

10061021