

UAB „INEKSTRA“, j. k.: 300091113  
Šeimyniškių g. 9-1, Vilnius  
Tel.: +370 6 56 70549  
WWW.INEKSTRA.LT  
lina@inekstra.lt

Projekto pavadinimas: Du sandėliavimo paskirties pastatai. Trešnių g. 6, Skaidiškių k., Nemėžio sen., Vilniaus r. sav.. Statybos projektas.

Adresas: Trešnių g. 6, Skaidiškių k., Nemėžio sen., Vilniaus r. sav.  
Kadastro Nr. 4162/0300:767

Statytojas: K.K.

Statybos rūšis: Nauja statyba

Statinių kategorija: Neypatingas

Projekto stadija: Projektiniai pasiūlymai

Projekto Nr.: 2017-266-PP

Projektuotojas: UAB „Inekstra“

UAB „Inekstra“: direktorė L. Deikuvienė

-----

Projekto vadovė A 1615: L. Deikuvienė

-----

Projektuotoja: A. Radžiūnaitė

-----

Statytojas: K.K.

-----

## PROJEKTINIAI PASIŪLYMAI PROJEKTO SUDĖTIES ŽINIARAŠTIS

Nr.	Pavadinimas	Lapų sk.	Lapų Nr.
1.	Titulinis lapas	1	0
2.	Bylos sudėties žiniaraštis	1	1
3.	Projektinių pasiūlymų rengimo užduotis	2	2-3
4.	Aiškinamasis raštas	4	4-7
5.	Sklypo planas	1	8
6.	Pirmo aukšto plano schema	1	9
7.	Antro aukšto plano schema	1	10
8.	Pjūvis 1-1, fasadai	1	11
9.	Vaizdinė informacija	1	12

Atest. Nr.					Projektas: Du sandėliavimo paskirties pastatai. Trešnių g. 6, Skaidiškių k., Nemėžio sen., Vilniaus r. sav.. Statybos projektas.		
A 1615	PV / PDV	L.Deikuvienė		2018	Pavadinimas: PROJEKTO SUDĖTIES ŽINIARAŠTIS	Laida 0	
A 1373	Arch.	A. Radžiūnaitė		2018			
LT	Statytojas: K.K.				Žymuo: 2017-266-PP	Lapas 1	Lapų 1

# PROJEKTINIŲ PASIŪLYMŲ RENGIMO UŽDUOTIS

2018-04-20

Vilnius

Architektūros ir teritorijos  
planavimo studijos vnt. specialistė

ė

1. Projektinių pasiūlymų paskirtis išreikšti ir pristatyti visuomenei pastato architektūrinę idėją

2. Statytojas:

3. Informacija apie sumanytą projektuoti statinį:

3.1.	statinio pavadinimas	Sandėliavimo paskirties pastatai
3.2.	statybos adresas	Trešnių g. 6, Skaidiškių k., Nemėžio sen., Vilniaus r. sav. sklypo kad. Nr 4162/0300:767,
3.3.	statybos rūšis	NAUJA STATYBA
3.4.	statinio kategorija	NEYPATINGASIS
3.5.	pagrindinė statinio naudojimo paskirtis	SANDĖLIAVIMO PASKIRTIES
3.6.	statinio bendras, naudingas, pagrindinis plotai	2 sandėliai su autodirbtuvėmis po 1010 m <sup>2</sup>
3.7.	sklypo plotas	<del>10000 m<sup>2</sup></del> 9244 <i>namams tikėti...</i>
3.8.	kita informacija (paveldo, saugomos teritorijos)	NĖRA

4. Pagrindiniai teritorijų planavimo dokumentų reglamentai ir konteksto charakteristikos:

		Projektinių pasiūlymų	Bendrasis planas	Specialieji planai	Detalusis planas
4.1.	žemės naudojimas	Pramonės ir sandėliavimo	Pramonės ir sandėliavimo	Nėra	Nėra
4.2.	užstatymo tipas	laisvas			
4.3.	užstatymo tankumas	0,4			
4.4.	užstatymo intensyvumas	0,5			
4.5.	aukštis (m) nuo statinių statybos zonos esamo žemės paviršiaus	8,5 m			
4.6.	aukštų skaičius (nuo iki)	2			
4.7.	automobilių stovėjimo vietų skaičius	50			
4.8.	priklausomų želdynų plotas	10%			

5. Pagrindiniai statinio paskirties rodikliai:

5.1.	gamybos, kitos planuojamos ūkinės veiklos apimtis	
5.2.	paslaugų apimtis	Du autoservisai po 501 m <sup>2</sup>
5.3.	bendras ir aptarnaujamų žmonių skaičius	10
5.4.	kiti rodikliai	Du sandėliai po 510

6. Projektinių pasiūlymų sudėtis:

6.1.	Preliminarus sklypo planas
6.2.	Pastato planai
6.3.	Pastato fasadai

7. Statytojo pateikiami dokumentai ir duomenys:

7.1.	žemės sklypo ir pastatų nuosavybės dokumentai (išrašai iš RC)
7.2.	žemės sklypo planas
7.3.	Igaliojimas

Statytojas (užsakovas)

\_\_\_\_\_   
(fizinis arba juridinis asmuo)

(parašas)

Projektinių pasiūlymų rengėjas

UAB INEKSTRA   
(projektavimo organizacija, projekto vadovas)

(parašas)

## PROJEKTINIAI PASIŪLYMAI

### AIŠKINAMASIS RAŠTAS

#### Pastatų statybos vieta

Vilniaus raj. sav., Nemėžio sen., Skaidiškių k., Trešnių g. 6. Sklypo kad. Nr. 4162/0300:767, plotas - 0.9244ha.

Žemės sklypo naudojimo būdas – pramonės ir sandėliavimo objektų teritorijos.

#### Žemės sklypo teritorijos naudojimo reglamento parametrai

Ištrauka iš Vilniaus rajono bendrojo plano



#### ŽYMĖJIMAI



Esamo ir numatomo kilimo tupimo tako viršnorminio triukšmo zona

#### ŽEMĖS NAUDOJIMAS



U

-vyraujančios kitos paskirties žemės, įtakojamos Vilniaus miesto aglomeracinio proceso; U(u)R(r)mc - Aglomeruotas intensyvus ir dispersinis užstatymas, urbanizacija, įvairaus pobūdžio rekreacija, tausojantis miškų ūkis ir konservacija.

#### SUSISIEKIMO INFRASTRUKTŪRA

Keliai ir geležinkeliai (su kelių apsaugos zonomis)

Atest. Nr.				Projektas: Du sandėliavimo paskirties pastatai. Trešnių g. 6, Skaidiškių k., Nemėžio sen., Vilniaus r. sav.. Statybos projektas.		
A 1615	PV / PDV	L. Deikuvienė		2018	Pavadinimas: AIŠKINAMASIS RAŠTAS	Laida 0
A 1373	Arch.	A. Radžiūnaitė		2018		
LT	Statytojas: K.K.			Žymuo: 2017-266-PP	Lapas 1	Lapų 5

 Magistralinės reikšmės kelias

 Krašto reikšmės kelias

Planuojamų objektų sklypas patenka į U žemės naudojimo zoną, bei į G1 gyvenvietės vystymo tipą:

G1 –Aglomeruotas. Kaimo gyvenvietė plečiasi į visą kaimo teritoriją (užima 60 ir daugiau procentų kaimo teritorijos) ir susilieja į daugiau ar mažiau tįsinę užstatytą zoną, su gretimų kaimų gyvenvietėmis. Galimi visi sklypų žemės naudojimo būdai ir užstatymo būdai. G1 tipo gyvenvietės užstatymas, patenkantis į gamtinį karkasą vystomas atsižvelgiant į gamtinio karkaso nuostatų reikalavimus.

#### Ištrauka iš Vilniaus rajono specialiojo kraštovaizdžio plano

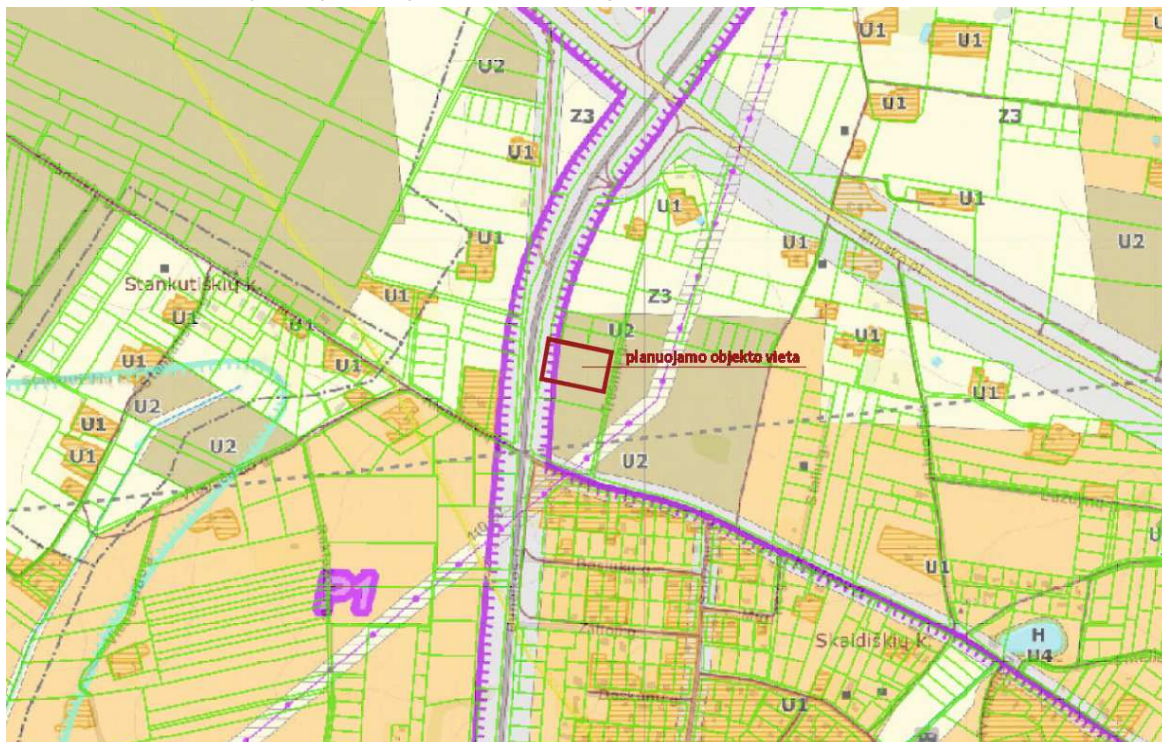

#### Inžinerinė infrastruktūra

 Valstybinės reikšmės krašto kelias

 Vietinės reikšmės kelias

 Esamo ir numatomo kilimo tūpimo tako viršnorminio triukšmo zona

 Elektros perdavimo oro linija

#### Urbanistinių teritorijų kraštovaizdžio tvarkymo zonos

 U1 - Planuojamų gyvenamųjų vietovių

 U2 - Planuojamų gamybos ir sandėlių

Planuojamų objektų sklypas patenka į U2 zoną – pramonės ir gamybos įmonių, sandėlių, terminalų bei kitų sandėliavimo objektų teritorijos.

Žemės sklypą iš vakarinės pusės riboja krašto reikšmės kelias – apsaugos zonos plotis 50m, Dunaikos gatvė, iš rytinės pusės – vietinės reikšmės kelias, Trešnių gatvė.

Patekimas į sklypą projektuojamas iš Trešnių gatvės.

Iš šiaurinės pusės sklypas ribojasi su gyvenamosios paskirties sklypai. Projektuojant pastatus yra atsižvelgiama į detalų planą, patvirtintą įsakymu Nr. KADI-371, kuriuo sprendiniais yra suformuoti gyvenamosios paskirties sklypai, įvertintas galimas atstumas iki gyvenamųjų pastatų langų.

Iš pietinės pusės sklypą riboja žemės ūkio paskirties sklypas.

### Projektuojamų pastatų sąrašas

Pastatas A – Sandėliavimo paskirties pastatas

Pastatas B – Sandėliavimo paskirties pastatas

### Statinio statybos rūšis

Nauja statyba

### Pastatų vieta sklype

Pastatų statybos linija iš rytinės pusės – 3m, iš šiaurinės pusės – 5.6m ir 8 m, iš pietinės pusės – 6.1m ir 8.5m.

Pastatai sklype projektuojami taip, kad patekimai į pastatus būtų vienas prieš kitą.

### Sklypo kelių, privažiavimų ir automobilių stovėjimo aikštelių įrengimas

Automobilių judėjimui ir stovėjimui sklype suprojektuota asfalto dangos aikštelė.

Normatyvinis automobilių stovėjimo vietų skaičius sandėliavimo paskirties pastatui išspręstas vadovaujantis STR 2.06.04:2014 „Gatvės ir vietinės reikšmės keliai. Bendrieji reikalavimai“ 30 lent., numatant antžeminį automobilių stovėjimo būdą sklype.

<i>Pastatų</i>	<i>Rodiklis</i>	<i>Minimalus automobilių stovėjimo vietų skaičius pagal STR 2.06.04:2014</i>	<i>Reikalingas vietų skaičius, vnt.</i>
<i>Automobilių remonto įmonės (pastatas A)</i>	<i>4 mašinų remonto vietos</i>	<i>1 vieta 1 remonto vietai</i>	<i>4</i>
<i>Sandėliavimo paskirties pastatai (pastatas B)</i>	<i>533,33 m<sup>2</sup></i>	<i>1 vieta 200 m<sup>2</sup> sandėlių ploto</i>	<i>3</i>
<i>Automobilių remonto įmonės (pastatas B)</i>	<i>4 mašinų remonto vietos</i>	<i>1 vieta 1 remonto vietai</i>	<i>4</i>
<i>Sandėliavimo paskirties pastatai (pastatas B)</i>	<i>533,33 m<sup>2</sup></i>	<i>1 vieta 200 m<sup>2</sup> sandėlių ploto</i>	<i>3</i>
<i>IŠ VISO:</i>			<b><i>14</i></b>

Sklype numatomos 14 automobilių statymo vietos, viena iš jų pritaikyta žmonėms su negalia. Kai automobilių aikštelėje (saugykloje) yra iki 15 vietų įrengiama 1 vieta ŽN automobilių statymui (pagal STR 2.03.01:2001). Atstumas nuo įrengiamos ŽN automobilio stovėjimo vietos iki pagrindinio įėjimo į objektą nedidesnis nei 60 m. Stovėjimo vietos ilgis 5,1 m, plotis 2,5 m. Tarp neįgalųjų automobilių stovėjimo vietų numatyta 1,5 m išlaipinimo aikštelė.

Automobilių stovėjimo aikštelė planuojama išlaikant 10 m nuo suformuotų kaimyninių sklypų.

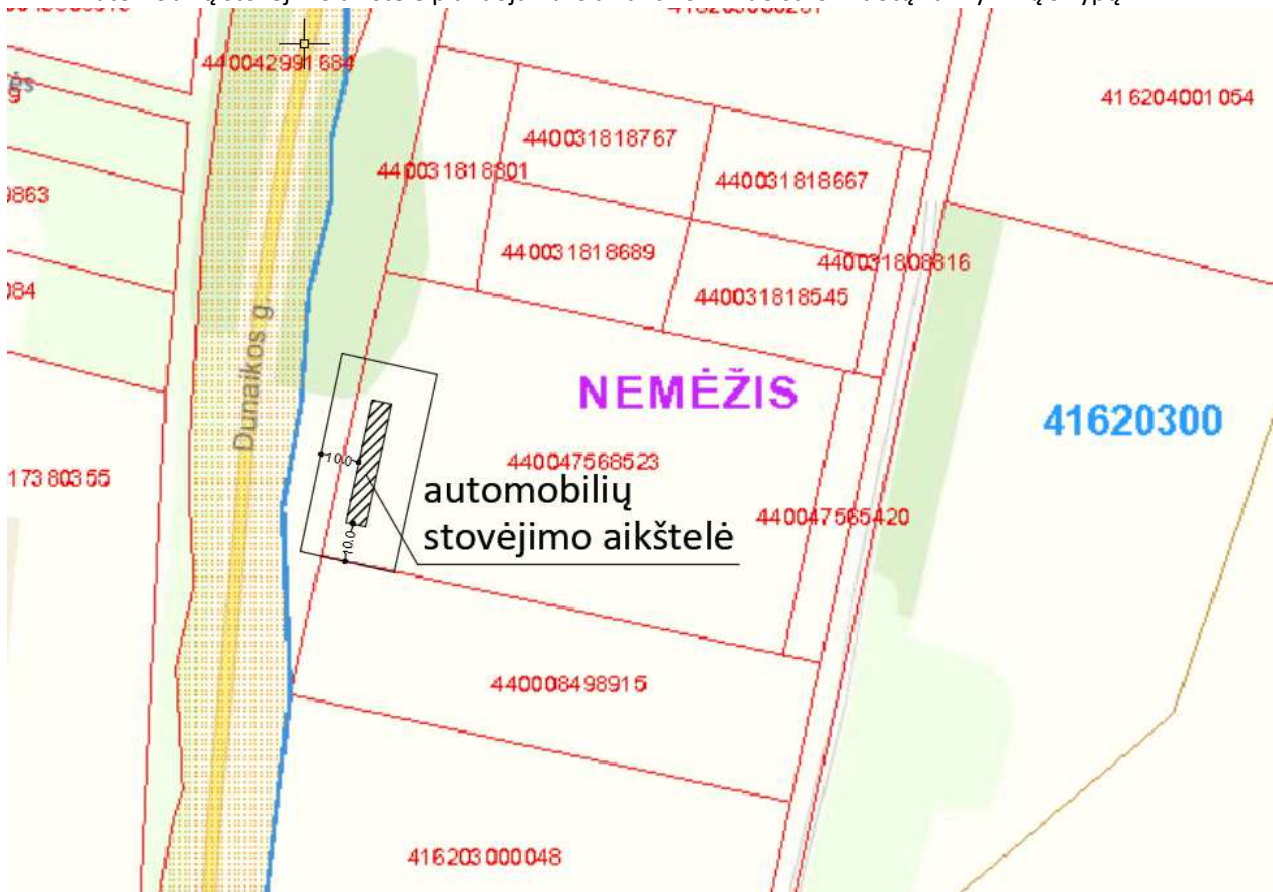

#### Pastatų pagrindinė naudojimo paskirtis

Du vienodi sandėliavimo paskirties pastatai (7.9) su autoserviso patalpomis.

#### Pastato techniniai ir paskirties rodikliai

Sklypo plotas: 9244m<sup>2</sup>

Sklypo užstatymo intensyvumas: 22.25%

Sklypo užstatymo tankis: 22 %

#### Sandėlio pastatas (pastatas A) pastato paskirties rodikliai:

Pastato bendrasis plotas: 1028.39m<sup>2</sup> (495.06m<sup>2</sup> autoserviso patalpos, 533.33m<sup>2</sup> sandėliavimo patalpos)

Pastato tūris: 7741m<sup>3</sup>

Aukštų skaičius: 1

Pastato aukštis: 7.47m

Statinio atsparumo ugniai laipsnis:II

#### Sandėlio pastatas (pastatas B) pastato paskirties rodikliai:

Pastato bendrasis plotas: 1028.39m<sup>2</sup> (495.06m<sup>2</sup> autoserviso patalpos, 533.33m<sup>2</sup> sandėliavimo patalpos)

Pastato tūris: 7741m<sup>3</sup>

Aukštų skaičius: 1

Pastato aukštis: 7.47m

Statinio atsparumo ugniai laipsnis:II





### **Laikančios konstrukcijos ir išorinės atitvaros**

Pamatai – polinė pamatų sistema

Karkasinis pastato modelis.

Išorinės pastato sienos – izoliacinės sienų plokštės.

### **Veiklos technologinis procesas**

Projektuojamuose pastatuose vienu metu dirbs 14 darbuotojų.

Viename pastate automobilių serviso patalpoje dirbs 5 žmonės, numatoma įrengti 4 mašinų remonto vietas, sandėliavimo patalpose dirbs 2 žmonės.

Antrame pastate automobilių serviso patalpoje dirbs 5 žmonės, numatoma įrengti 4 mašinų remonto vietas, sandėliavimo patalpose dirbs 2 žmonės.

Planuojama, kad darbuotojai į darbą atvyks lengvaisiais automobiliais, viešuoju transportu arba dviračiais. Numatomas lankytojų atvykimas lengvaisiais automobiliais. Sandėliuojamų objektų atvežimas į teritoriją, planuojamas lengvasvoriais iki 3,5 t krovininiais automobiliais. Krovininių virš 3,5 t automobilių patekimas į planuojamą teritoriją nenumatomas.

Administracinėse patalpose dirbs paslaugas teikiančios įmonės darbuotojai ir bus vykdoma su įmonės poreikiais susijusi veikla.

Remonto dirbtuvėse bus atliekamas automobilių remontas.

Sandėliavimo patalpose bus sandėliuojami ne maisto produktai.

### **Nuotekų tvarkymas ir pastato aprūpinimas vandeniu.**

Projektuojami pastatai bus aprūpinti buitiniu vandeniu iš projektuojamo artezinio gręžinio.

Lauko vandentiekio vamzdynas projektuojamas iš polietileninių PE vamzdžių, kurių skersmuo  $\varnothing 32$  mm, slėgio klasė PN10. Vamzdynas projektuojamas iš vamzdžių, armatūros ir fasoninių dalių turinčių atitikties sertifikatus ir higieninius pažymėjimus. Vandentiekio trasa klojama tokiame gylyje, kad vamzdžio viršus būtų įgilintas ne mažiau kaip 1,8 m nuo žemės paviršiaus. Įrengiami „B“ tikslumo klasės DN  $\varnothing 20$  mm (UAB „Katra“ arba analogiški) įvadiniai vandens apskaitos skaitikliai.

Būtina sumontuotus vamzdynus hidrauliškai išbandyti ir dezinfekuoti.

Žemės paviršiaus altitudes tikslinti statybos vietoje.

Buitinės nuotekos nuvedamos į projektuojamus buitinių nuotekų valymo įrenginius. Darbai bus vykdomi atviru būdu. Visos dangos atstatomos pagal esamą padėtį.

Savitakinis lauko nuotakynas klojamas tokiame gylyje, kad vamzdžio viršus būtų įgilintas ne mažiau kaip 0,8 m nuo žemės paviršiaus. Atkarpose, kur neišlaikomas šis atstumas, vamzdis turi būti apsaugotas nuo užšalimo grunte.

Lauko buitinių nuotekų tinklus numatoma montuoti iš PVC „N“ klasės d110 ir 160 mm vamzdžių.

Būtina sumontuotus vamzdynus išbandyti.

Žemės paviršiaus altitudes tikslinti statybos vietoje.

### **Atliekų tvarkymas**

Pagal komunalinių atliekų surinkimo ir jų tvarkymo paslaugų sutartį, pastate susidarančios atliekos bus surenkamos į atliekų konteinerius ir reguliariai išvežamos. Atliekos rūšiuojamos jų susidarymo vietoje atsižvelgiant į jų rūšį ir pobūdį, nemišomos su kitomis medžiagomis, savivaldybės atliekų tvarkymo taisyklėse nustatyta tvarka. Buitinių atliekų ir atliekų rūšiavimo konteineriai įrengiami sklypo ribose, prie automobilių stovėjimo aikštelės.

Pavojingos atliekos bus surenkamos ir rūšiuojamos į specialią tarą ir (ar) konteinerį, kaip to reikalauja atliekų tvarkymo taisyklės.

PV. Lina Deikuvienė

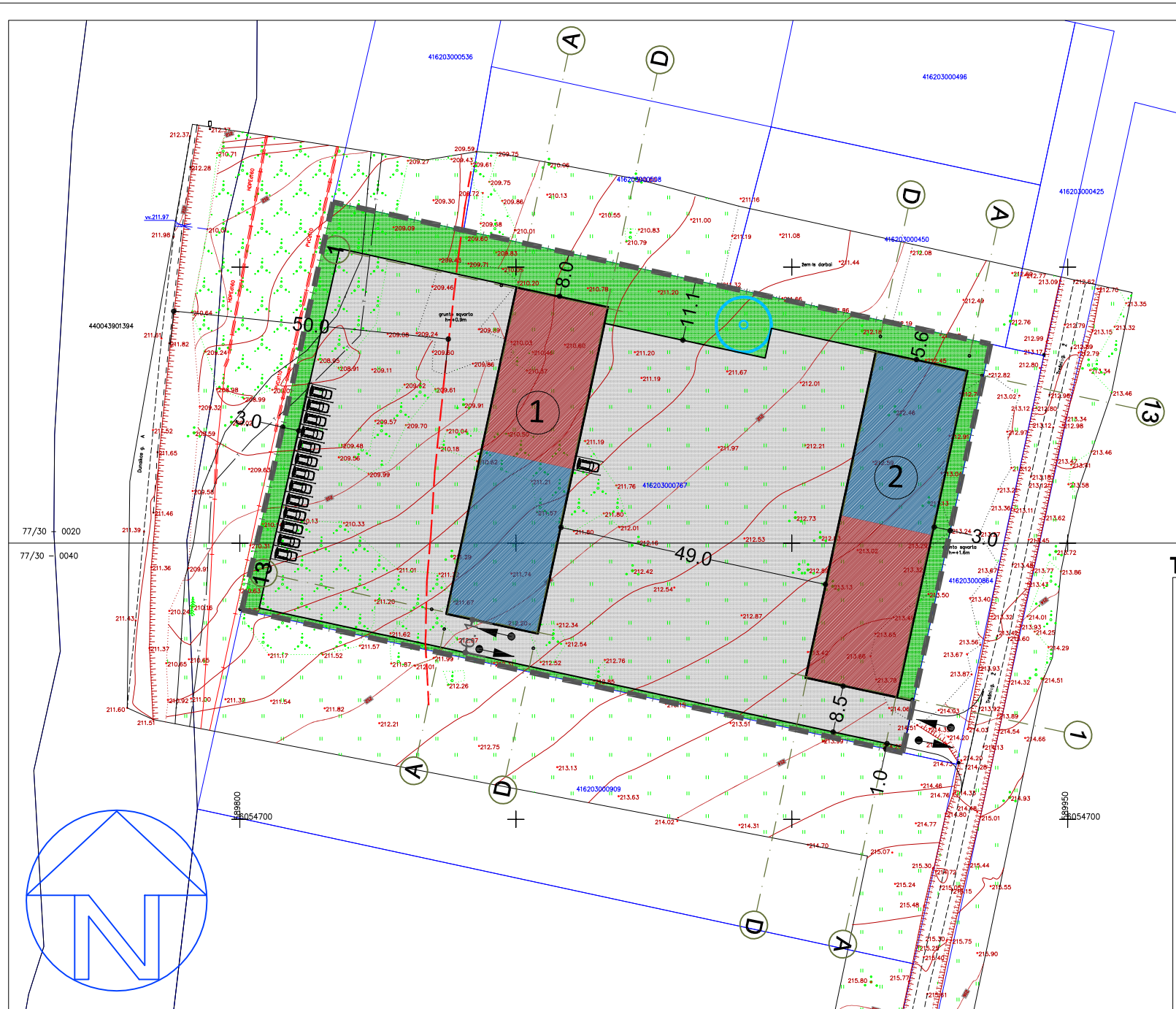

EKSPLIKACIJA	
1. Projektuojamas sandėlio paskirties pastatas - pastatas A	
2. Projektuojamas sandėlio paskirties pastatas - pastatas B	
SUTARTINIAI ŽYMĖJIMAI	
	Autoserviso patalpos
	Sandėlio patalpos
	Sklypo riba
	Kelio apsaugos zonos riba
	Įvažiavimas / išvažiavimas
	Automobilių laikymo vieta
	Asfalto danga
	Priklausomųjų želdynų zona (1474m <sup>2</sup> - 16 % nuo bendro sklypo ploto)
	Projektuojamas vandens gręžinys

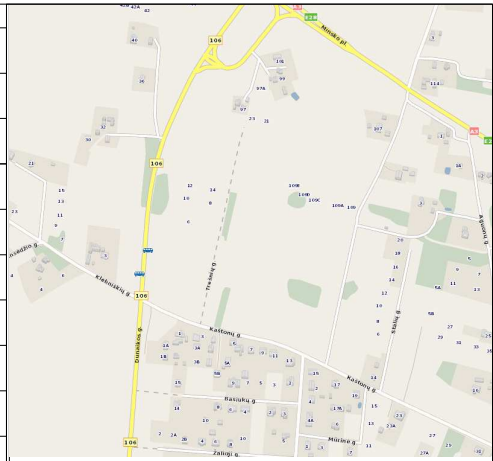

Objekto schema

### TOPOGRAFIJOS DERINIMAI

UAB „NEMEŽIO KOMUNALININKAS“  
Vandens ūkio inžinierė  
*Justina Bujel*  
2017-10-17  
3 lapai

Esamos požeminės komunikacijos sutikslintos

Eil. Nr.	Įstaigos pavadinimas	Sutikslinimo data	Sutikslintojo pareigos pavardė	Parašas	Pastabos
1	AB "Energijos skirstymo operatorius"	2018.10.22	D. Sapunytis	<i>[Signature]</i>	2 lapai
2	AB "Telia" Lietuva	18.10.24	N. Kuzmina	<i>[Signature]</i>	3 L. am
3	Vilniaus raj. savivaldybės adm. žemės ūkio skyrius	2018-10-23	D. Čiurpaitė	<i>[Signature]</i>	3 Lapai
4	VRSA statybos skyrius	2018.11.06	J. Kildytė	<i>[Signature]</i>	701P.1094 3 lap.
5					

Derinimo išrašas tikras S. Einorytė

Koordinatų sistema: LKS 1994  
Aukščių sistema: Lietuvos valstybinė aukščių sistema (LAS07)

PAREIGOS	PAVARDĖ	PARAŠAS	UAB "GEOMANAI"		
Direktorius	J. Giedraitis	<i>[Signature]</i>	Žvalgų g. 8, Vilnius		
Geodezininkė	S. Einorytė 1GKV-1504	<i>[Signature]</i>	Mob. 8 603 45805, info@geomanai.lt		
			Objektas: Nr.	Vilniaus r. sav., Nemėžio sen., Skaidiškės, Trešnių g.	
			BRĖŽINYS	Topografinė nuotrauka M1:500	
UŽSAKOVAS			Objekto Nr.	Mastelis	Lapo Nr./sk.
				M 1:500	1/3
					Data
					2018.09.21

Įmonės atestato Nr.:	Projektuotojas: <b>inekstra</b>	UAB "INEKSTRA" www.inekstra.lt +370 656 70549	Projekto pavadinimas: Du sandėliavimo paskirties pastatai. Trešnių g. 6, Skaidiškių k., Nemėžio k., Vilniaus raj. sav.. Statybos projektas.
Atestato Nr.	Pavardė	Parašas	Data
A1615	PV	L. Deikuvienė	2018
A1375	Arch.	A. Radžiūnaitė	2018
Stadija	Statytojas:	Objekto Nr.: 2017-266-PP	
PP	K. K.		
		Brėžinio pavadinimas:	Mastelis
		SKLYPO PLANAS	Laida
			M 1:1000 00
		Lapas/Br. Nr.	Lapų
		1	5

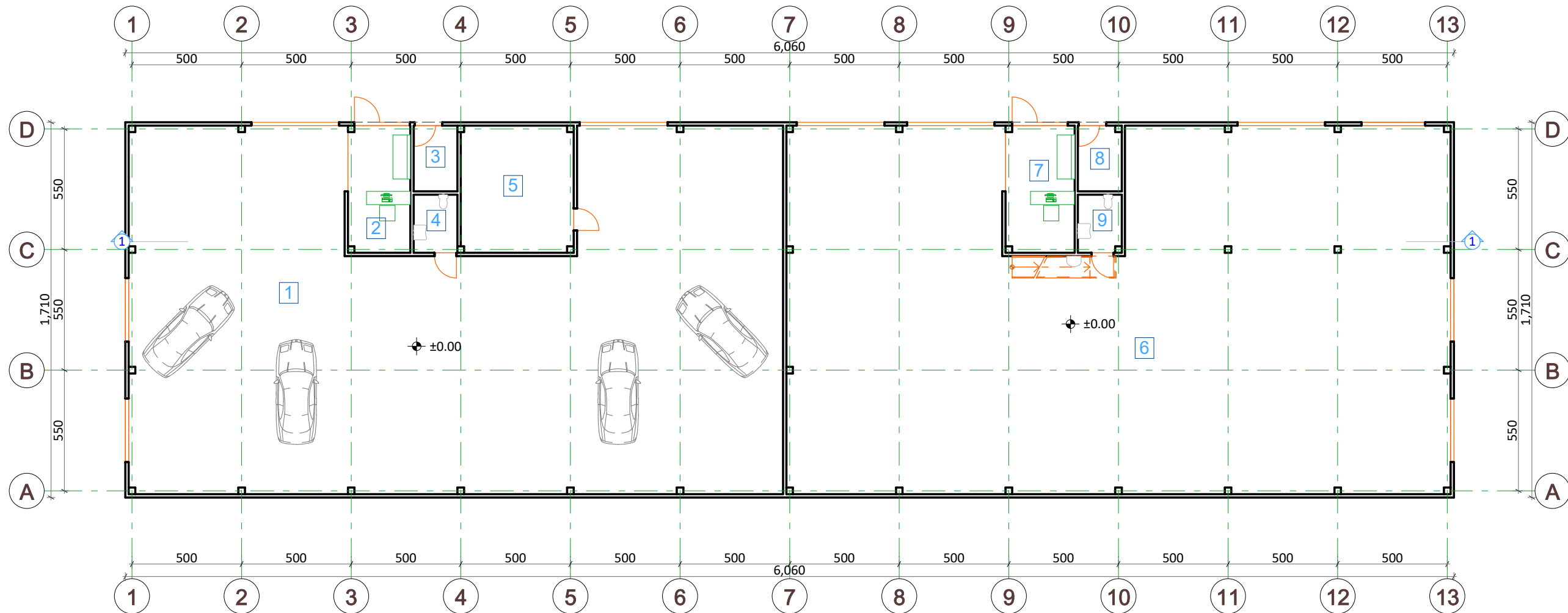

pastatai A ir B

pirmo aukšto planas

1:200

**PIRMO AUKŠTO PATALPŲ EKSPLIKACIJA**

NR.	PAVADINIMAS	PLOTAS M <sup>2</sup>	NR.	PAVADINIMAS	PLOTAS M <sup>2</sup>
<b>Autoserviso patalpos</b>			<b>Sandėlio patalpos</b>		
1	Dirbtuvės	473.87	6	Sandėlio patalpa	474.73
2	Administracijos patalpos	16.29	7	Administracijos patalpos	18.09
3	Techninė patalpa	6.00	8	Techninė patalpa	5.91
4	Sanitarinis mazgas	5.30	9	Sanitarinis mazgas	5.21
5	Darbuotojų poilsio patalpa	29.60			
<b>Autoserviso patalpų plotas</b>		<b>495.06</b>	<b>Sandėlio patalpų plotas</b>		<b>503.94</b>
<b>pirmo aukšto bendras plotas 999.00</b>					

Įmonės atestato Nr.:	Projektuotojas: <b>inekstra</b> UAB "INEKSTRA" www.inekstra.lt +370 656 70549				Projekto pavadinimas: Du sandėliavimo paskirties pastatai. Trešnių g. 6, Skaidiškių k., Nemėžio sen., Vilniaus r. sav.. Statybos projektas.			
Atestato Nr.:	Pareigos	Pavardė	Parašas	Data	Brežinio pavadinimas: <b>PIRMO AUKŠTO PLANO SCHEMA (pastatai A ir B)</b>		Mastelis	Laida
A 1615	PV	L. Deikuvienė		2018			<b>M 1:200</b>	00
A 1373	Arch.	A. Radžiūnaitė		2018				
Stadija	Užsakovas: K. K.				Objekto Nr.: 2017-266-PP		Lapas/Br. Nr.	Lapų
PP							2	5

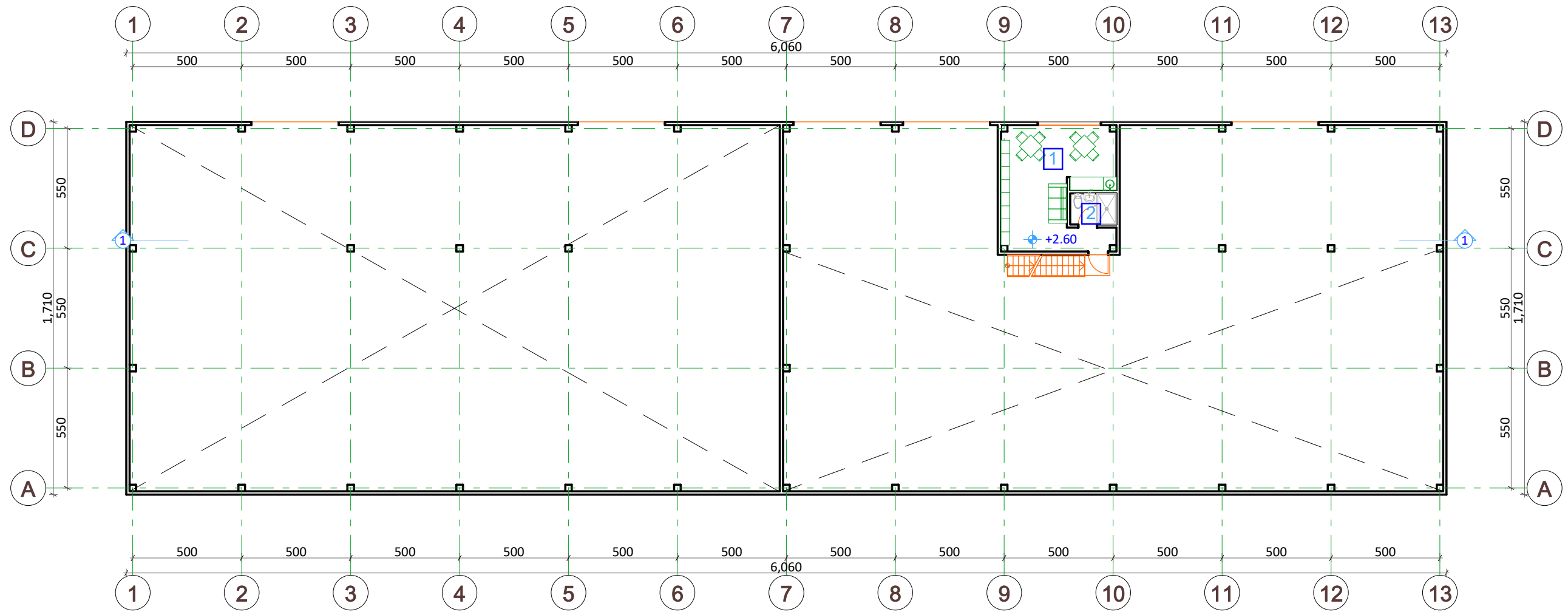

pastatai A ir B

antros aukšto planas

1:200

**ANTRESOLĖS PATALPŲ EKSPLIKACIJA**

NR.	PAVADINIMAS	PLOTAS M <sup>2</sup>	NR.	PAVADINIMAS	PLOTAS M <sup>2</sup>
<b>Autoserviso patalpos</b>			<b>Sandėlio patalpos</b>		
			1	Darbuotojų poilsio pat.	26.37
			2	San. mazgas	3.02
			<b>Sandėlio patalpų plotas</b>		<b>29.39</b>
					<b>antros aukšto bendras plotas 29.39</b>

Įmonės atestato Nr.:		Projektuotojas: <b>inekstra</b> UAB "INEKSTRA" www.inekstra.lt +370 656 70549			Projekto pavadinimas: Du sandėliavimo paskirties pastatai. Trešnių g. 6, Skaidiškių k., Nemėžio sen., Vilniaus r. sav.. Statybos projektas.			
Atestato Nr.:	Pareigos	Pavardė	Parašas	Data	Brežinio pavadinimas:  <b>ANTRESOLĖS PLANO SCHEMA (pastatai A ir B)</b>		Mastelis	Laida
A 1615	PV	L. Deikuvienė		2018			<b>M 1:200</b>	00
A 1373	Arch.	A. Radžiūnaitė		2018			Lapas/Br. Nr.	Lapų
Stadija	Užsakovas: K. K.				Objekto Nr.:		3	5
PP					2017-266-PP			

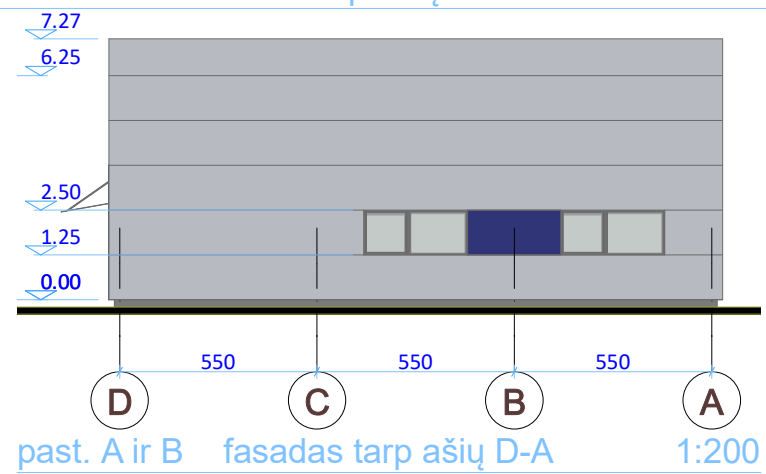
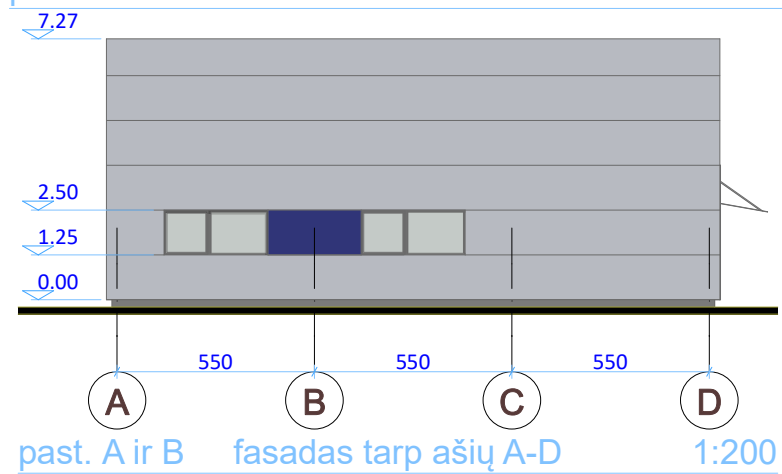
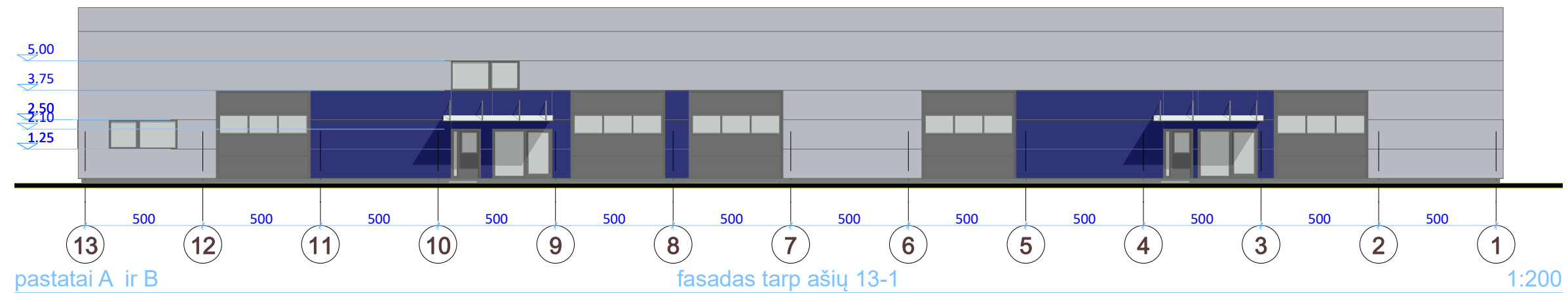
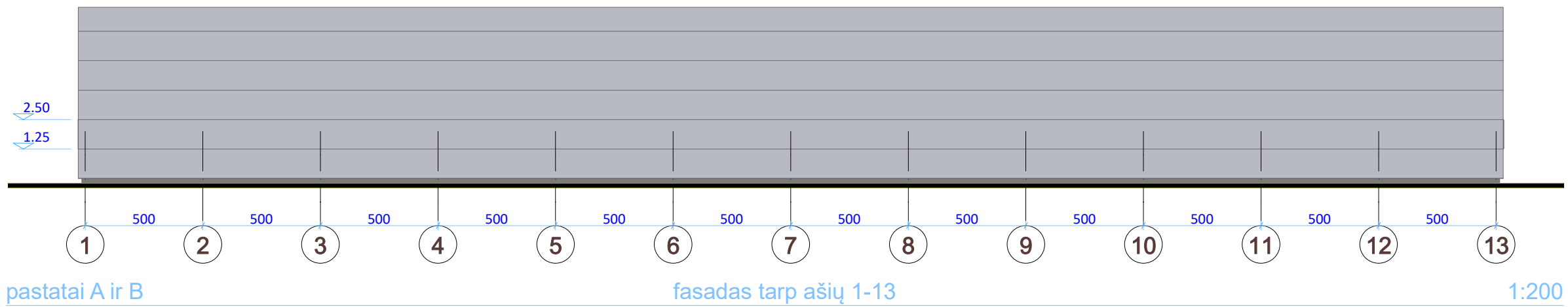
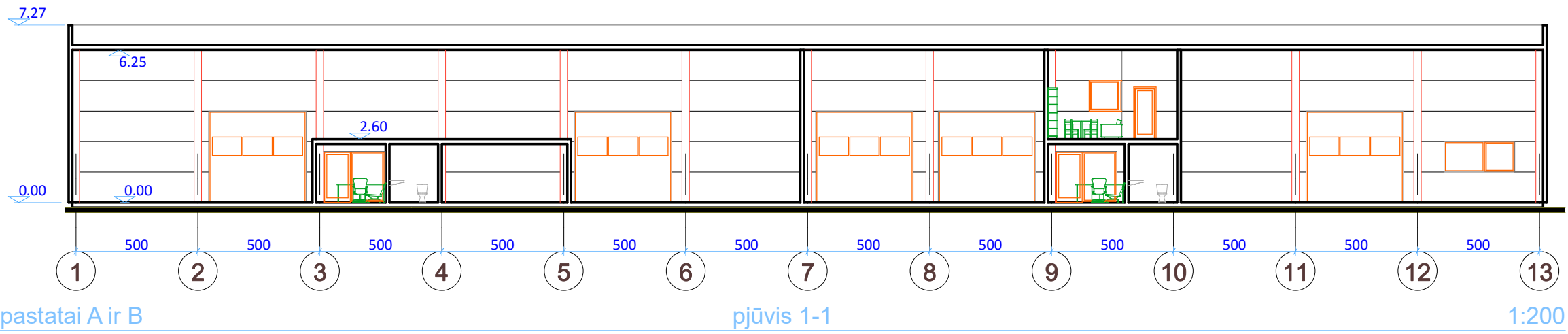

Įmonės atestato Nr.:		Projektuotojas: <b>inekstra</b>			UAB "INEKSTRA" www.inekstra.lt +370 656 70549		Projekto pavadinimas: Du sandėliavimo paskirties pastatai. Trešnių g. 6, Skaidiškių k., Nemėžio sen., Vilniaus r. sav.. Statybos projektas.		
Atestato Nr.:	Pareigos	Pavardė	Parašas	Data	Brežinio pavadinimas:  <b>PJŪVIS 1-1 FASADAI (pastatai A ir B)</b>			Mastelis	Laida
A 1615	PV	L. Deikuvienė		2018				<b>M 1:200</b>	00
A 1373	Arch.	A. Radžiūnaitė		2018					
Stadija	Užsakovas: K. K.				Objekto Nr.:			4	Lapų
PP					2017-266-PP			5	



Įmonės atestato Nr.:		Projektuotojas: <b>inekstra</b> UAB "INEKSTRA" www.inekstra.lt +370 656 70549			Projekto pavadinimas: Du sandėliavimo paskirties pastatai. Trešnių g. 6, Skaidiškių k., Nemėžio sen., Vilniaus r. sav.. Statybos projektas.		
Atestato Nr.:	Pareigos	Pavardė	Parašas	Data	Brežinio pavadinimas:  <b>VAIZDINĖ INFORMACIJA</b>	Mastelis	Laida
A 1615	PV	L. Deikuvienė		2018			00
A 1373	Arch.	A. Radžiūnaitė		2018			
Stadija	Užsakovas: K. K.				Objekto Nr.:	Lapas/Br. Nr.	Lapų
PP					2017-266-PP	5	5