



OBJEKTO PAVADINIMAS	<b>Ūkininko ūkio sodybos statinių pritaikant kaimo turizmo reikmėms Klaipėdos r. sav., Dovilų sen., Dovilų mstl. statybos projektas</b>
STATYTOJAS	<b>Rinatas Mamedovas</b>
STATINIO KATEGORIJA	<b>Neypatingas statinys</b>
ETAPAS	<b>Projektiniai pasiūlymai</b>
STATYBOS RŪŠIS	<b>Nauja statyba</b>
PARENGIMO METAI	<b>2018 m.</b>
PROJEKTUOTOJAS	<b>Andželika Alutienė</b> 
PROJEKTO VADOVAS	<b>Andželika Alutienė</b> 
ATESTATO NR.	<b>38402</b>
TEL. NR.	<b>+370 699 77478</b>
EL.PAŠTAS	<b>andzelika.nekaityte@gmail.com</b>

## Aiškinamasis raštas

## Bendri objekto duomenys

1. Objekto pavadinimas ir adresas : *Ūkininko ūkio sodybos statinių pritaikant kaimo turizmo reikmėms Klaipėdos r. sav., Dovilų sen., Dovilų mstl. statybos projektas. Sklypo kad. Nr. 5544/0004:281 Lėbartų k. v.*
2. Statinio kategorija: *neypatingas.*
3. Statinio statybos rūšis: *nauja statyba.*
4. Statinių paskirtis: *gyvenamoji.*
5. Statytojas: *Rinatas Mamedovas.*
6. Projektuotojas: *Andželika Alutienė, Individualios veiklos pažymos Nr. 431740.*
7. *Projekto vadovė: Andželika Alutienė, Birutės g. 8-320, Klaipėda, tel .Nr. 869977478, el.paštas: andzelika.nekaityte@gmail.com.*
8. Projektinių pasiūlymų paskirtis: *Informuoti visuomenę apie statinio numatomą projektavimą ir statybą.*
9. **Projektinių pasiūlymų sudėtis:**
  - 9.1. Aiškinamasis raštas;
  - 9.2. Grafinė dalis:
    - 9.2.1. Žemės sklypo sutvarkymo plano schema;
    - 9.2.2. Suvestinis inžinerinių tinklų planas;
    - 9.2.3. Fasadų sprendiniai; Pjūviai;
    - 9.2.4. Pastato aukštų planai; patalpų eksplikacija.
  - 9.3. Vaizdinė informacija.
10. **Bendrieji žemės sklypo ir statinių rodikliai:**

poz.	pavadinimas	mato vnt	sodyba	sklypas
<b>I. SKLYPAS</b>				
1	sklypo plotas	m <sup>2</sup>	2658	30000
2	sklypo užstatymo intensyvumas	m <sup>2</sup> /%	602	0.02
3	sklypo užstatymo tankumas	m <sup>2</sup> /%	562	0.02
<b>II. PASTATAI</b>				
2	<b>Gyvenamas namas</b>			
2.1	butų skaičius:	vnt.	1	
2.2	bendrasis plotas:	m <sup>2</sup>	128,89	
2.3	naudingasis	m <sup>2</sup>	128,89	
2.4	pastato tūris	m <sup>3</sup>	1213	
2.5	aukštų skaičius	vnt.	1	

2.6	pastato aukštis	m	8,50	
2.7	energinio naudingumo klasė [5.41]		A+	
2.8	pastato (patalpų) akustinio komforto sąlygų klasė [5.43]		C	
<b>3</b>	<b>Garažas</b>			
3.1	bendrasis plotas:	m <sup>2</sup>	90,73	
3.2	naudingasis	m <sup>2</sup>	-	
3.3	pastato tūris	m <sup>3</sup>	483	
3.4	aukštų skaičius	vnt.	1	
3.5	pastato aukštis	m	6,50	
<b>4</b>	<b>Pirtis</b>			
4.1	bendrasis plotas:	m <sup>2</sup>	68,22	
4.2	naudingasis	m <sup>2</sup>	68,22	
4.3	pastato tūris	m <sup>3</sup>	372	
4.4	aukštų skaičius	vnt.	1	
4.5	pastato aukštis	m	6,00	
<b>5</b>	<b>Poilsio</b>			
5.1	bendrasis plotas:	m <sup>2</sup>	313,63	
5.2	naudingasis	m <sup>2</sup>	313,63	
5.3	pastato tūris	m <sup>3</sup>	1400	
5.4	aukštų skaičius	vnt.	1+M	
5.5	pastato aukštis	m	8,50	
<b>6</b>	<b>Garažas</b>			
6.1	bendrasis plotas:	m <sup>2</sup>	90,73	
6.2	naudingasis	m <sup>2</sup>	-	
6.3	pastato tūris	m <sup>3</sup>	483	
6.4	aukštų skaičius	vnt.	1	
6.5	pastato aukštis	m	6,50	
<b>III. INŽINERINIAI TINKLAI</b>				
1	Vandentiekis d32	m	15	
2	Nuotekos d160	m	15	
3	Elektra	m	15	
4	Nuotekų valymo įrengimai	m <sup>3</sup> /d	4.5	
<b>IV. KITI STATINIAI</b>				
1	Aikštelė (betono trinkelės)	m <sup>2</sup>	540	
2	Sporto aikštelė (smėlis)	m <sup>2</sup>	980	
3	Tvora (h1.2m)	m	15	
4	Kūdra	ha	0,1	

## Sklypo sutvarkymo sprendiniai

Žemės sklypo aplinkoje nėra urbanizuotos aplinkos. Statybos teritorija nesiriboja su kaimyniniais sklypais. Inžineriniai tinklai numatomi vietiniai ir neišeina už nuosavybės teise priklausančio sklypo ribų. Pastatų galimi aukščiai nurodyti nuo projektuojamo žemės paviršiaus. Rengiama sklypo sutvarkymo plano schema ant GIS pagrindo. Vertikalinis sklypo planas ir pastatų aukščiai bus tikslinami rengiant TDP ant toponuotraukos.

Žemės sklypo naudojimo paskirtis – žemės ūkio, naudojimo būdas – kiti žemės ūkio paskirties žemės sklypai. Kaimo plėtros žemėtvarkos projektu ūkininko sodybos vietai parinkti numatoma statybos teritorija statinių statybai. Projektuojami ūkininko ūkio statiniai pritaikant kaimo turizmo reikmėms: gyvenamas namas, poilsio pastatas, pirtis, garažas, stoginė, kūdra. Sklypo dalis skirta statybai yra 2658 m<sup>2</sup> ploto.

Patekimas į sklypą numatytas privažiavimo keliu.

Automobilių stovėjimo vietos numatytos sklypo ribose, ant betono trinkelėmis grįstos aikštelės. Numatomos 6 stovėjimo vietos. Esant poreikiui, čia galima pastatyti dar 4 automobilius. Trečiųjų šalių teisės nebus pažeidžiamos.

Žemės paviršius teritorijoje kinta nežymiai 0,40 m ribose. Statybos teritorijoje esantys žemės paviršių lygiai keičiami nežymiai, siekiant užtikrinti vandens nubėgimą nuo pastato.

## Statinio architektūriniai ir konstrukciniai sprendiniai

Projektuojamas vieno buto gyvenamas namas bus skirtas gyventi šeimai.

Fasadų apdailai naudojamos tradicinės apdailos medžiagos: dekoratyvinis tinkas nuo gelsvos iki rusvos spalvos, klinkerinės klijuojamos plytelės arba medinės dailylentės nuo rusvos iki rudos spalvos. Fasadų apdailos detalių išdėstymas, detalizavimas numatomas statybos metu. Stogo danga dengiama čerpėmis, skalūnu arba beasbesčio šiferio lakštais.

Pastato konstrukcijos: Pamatai – plokštūminiai; sienos – blokelių mūras, termoizoliacinis sluoksnis, tinko, dailylenčių ar klinkerinių plytelų apdaila; stogas – medinių konstrukcijų.

Pastate užtikrinamos normalios sąlygos gyvantojams: užtikrinamas optimalus temperatūrinis ir drėgmės režimas, geriamos kokybės vandens tiekimas, nuotekų šalinimas, patalpų šildymas, vėdinimas, natūralus ir dirbtinis apšvietimas. Statinio konstrukcijoms ir apdailai nenaudojamos žmogaus sveikatai kenksmingos medžiagos.

## Inžineriniai statiniai ir įrenginiai

Pastatas bus šildomas vietine geotermine ar kieto kuro katiline įrengus lokalias šildymo sistemas atskiriems pastatams.

Gyvenamojo namo inžineriniai tinklai numatomi vietiniai. Artezinis gręžinys geriamam vandeniui, vietiniai buitinių nuotekų valymo įrengimai, elektra iš sklype esančios oro tinklų linijos pagal AB „esso“ sąlygas.

Projekto vadovė  
Andželika Alutienė

# SKLYPO PLANAS M1:500

## SKLYPO TECHNINIAI - EKONOMINIAI RODIKLIAI

1	SKLYPO PLOTAS	2658 m <sup>2</sup>
2	UŽSATYTAS PLOTAS*	562 m <sup>2</sup>
3	STATINIŲ BENDRAS PLOTAS*	602 m <sup>2</sup>
4	SKLYPO UŽSTATYMO TANKUMAS*	0,02 %
5	UŽSTATYMO INTENSIVUMAS*	0,02%
6	ŽELDINIAMS SKIRTAS PLOTAS	1600 m <sup>2</sup>
7	KIEMO AIKŠTELĖ	540 m <sup>2</sup>

## PASTATŲ EKSPLIKACIJA

1	Gyvenamasis namas	6	Kūdra
2	Poilsio pastatas	7	Žaidimų aikštelės
3	Garažas	8	Kiemo aikštelė
4	Pirtis	9	Vartai
5	Stoginė	10	Šiukšlių konteinerio vieta

## SUTARTINIAI ŽYMĖJIMAI

	SKLYPO RIBA
	STATYBOS TERITORIJOS RIBOS
	PROJEKTUOJAMI PASTATAI
	ĮVAŽIAVIMAS
	NUMATOMA BUITINIŲ ATLIEKŲ KONTEINERIO VIETA
	AUTOMOBILIŲ STOVĖJIMO VIETA

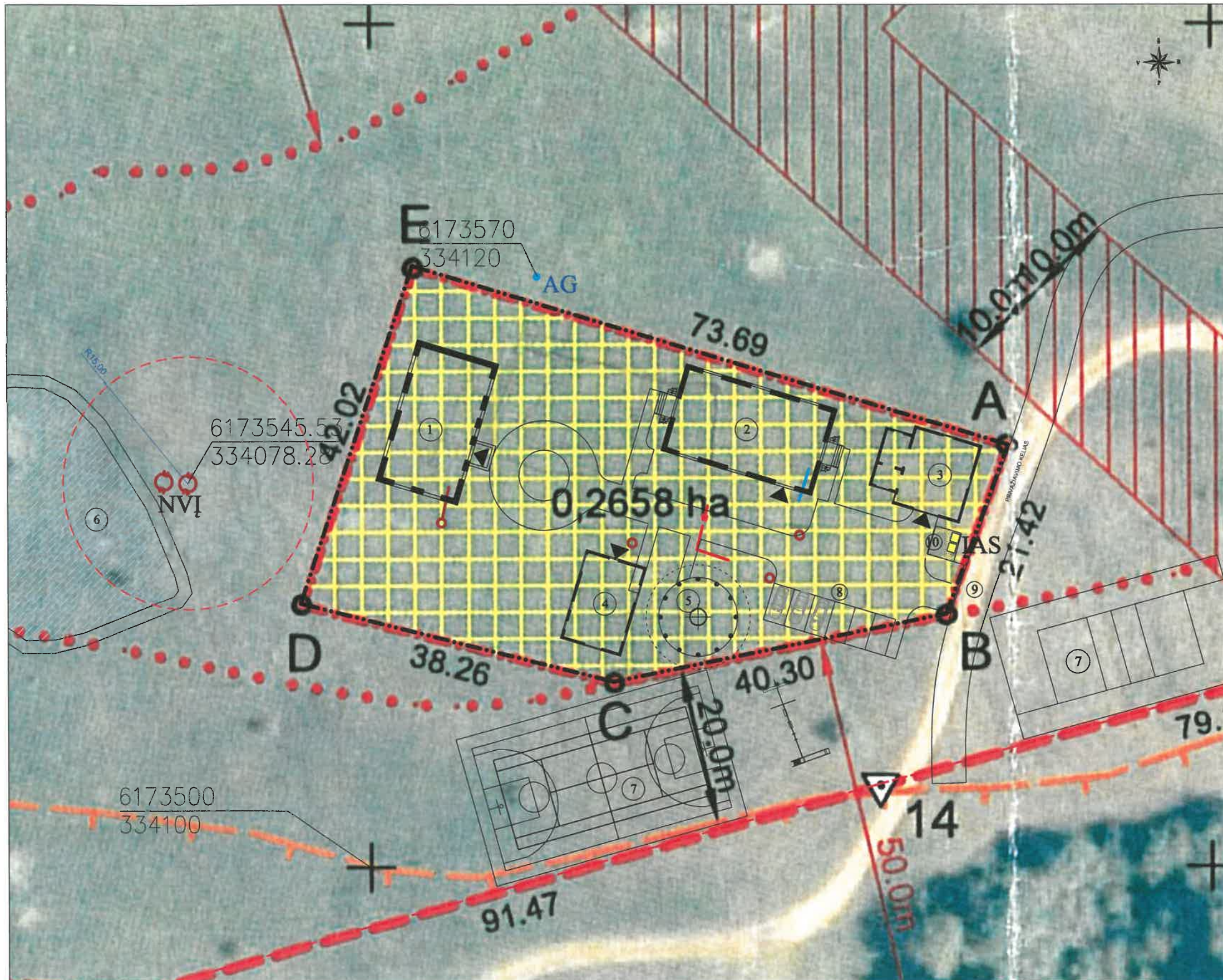

PROJEKTO SPRENDINIUS TVIRTINU:

Rinatas Mamedovas

PROJEKTUOTOJAS		A. Alutienės ivp Nr. 431740 96156 Klaipėda Liepojos g. 17A; tel. +370 699 774778; andzelika.nekaityte@gmail.com	
ATESTATO NR.			
38402	PV	A. Alutienė	
A 050	PDV	M. Zabarauskas	
STADIJA	STATYTOJAS	Rinatas Mamedovas	
PP			

OBJEKTAS		Ūkininko ūkio sodybos statinių pritaikant kaimoturizmo reikmėms Klaipėdos r. sav. Dovilų sen. Dovilų mstl. statybos projektas	
DALIS		Sklypo planas M 1:500	LADA 0
BRĖŽINYS		SP-1	LAPŲ 1 LAPAS 1

# SUVESTINIS INŽINERINIŲ TINKLŲ PLANAS M1:500



## PASTATŲ EKSPLIKACIJA

1	Gyvenamasis namas	6	Kūdra
2	Poilsio pastatas	7	Žaidimų aikštelės
3	Garažas	8	Kiemo aikštelė
4	Pirtis	9	Vartai
5	Stoginė	10	Šiukšlių konteinerio vieta

## SUTARTINIAI ŽYMĖJIMAI

	SKLYPO RIBA
	STATYBOS RIBA
	Projektuojamas vandentiekis
	Projektuojama nuotekynė
	Projektuojama elektra
	Ivadinė apskaitos spinta
	Nuotekų valymo įrenginys
	Artezinis gręžinys

PROJEKTUOJAMI PASTATAI

### PASTABOS:

- Matmenys ir altitudės nurodytos metrais.
- Matmenys ir altitudės tikslinamos darbu metu.
- Vandentiekio, buitinių nuotekų tinklų apsaugos zonos - 2,5 m nuo vamzdžio ašies į abi puses jei tinklų įgilinimo gylis neviršija 2,5 m. Klojant tinklus giliau - tinklų apsaugos zona 5,0 m į abi puses nuo vamzdžio ašies.
- Požeminės elektros kabelių linijos apsaugos zona - žemės juosta, kurios plotis po 1 metrą nuo linijos konstrukcijų kraštinių taškų.

### PROJEKTO SPRENDINIUS TYRITIMU:

Rinatas Mamedovas

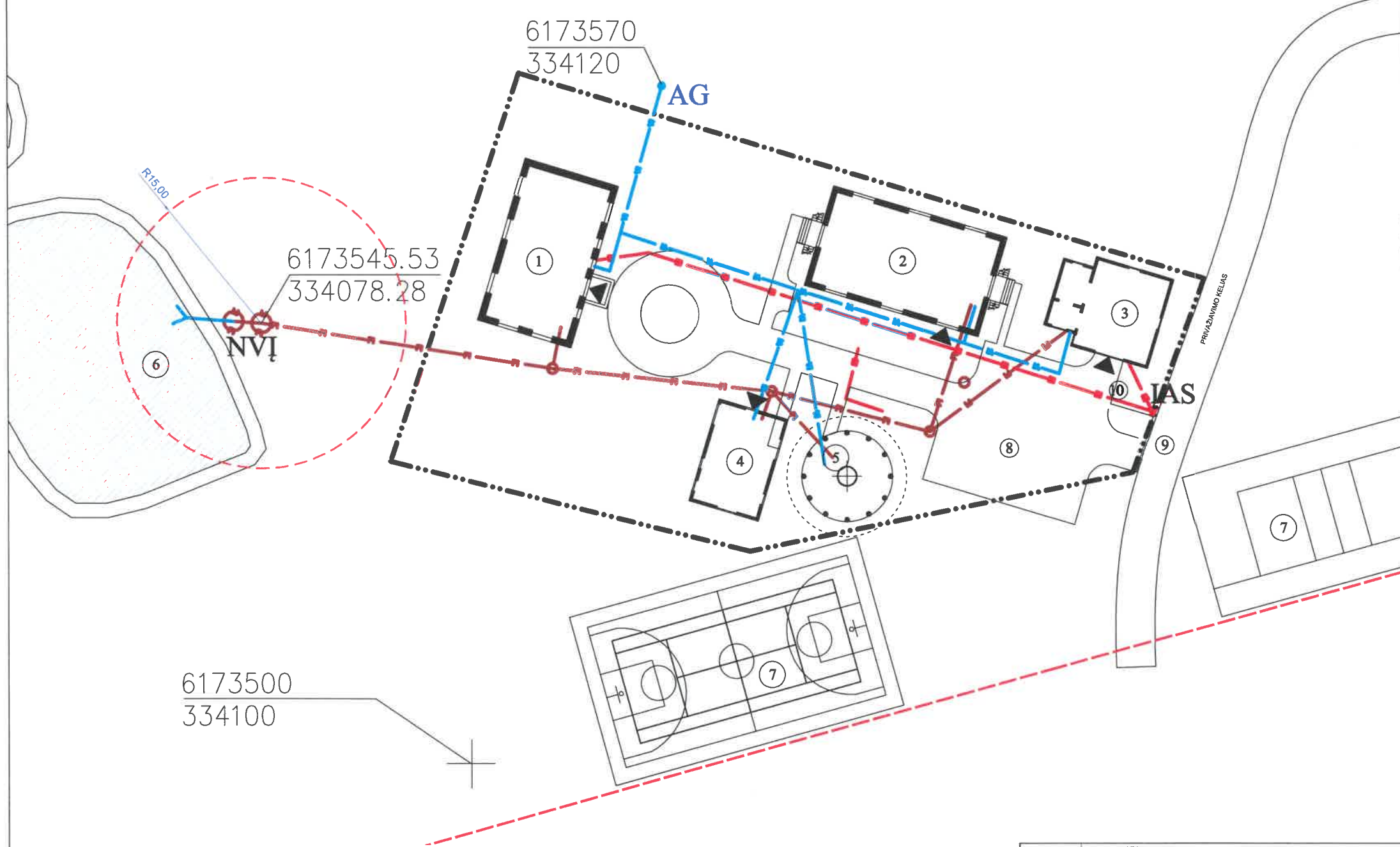

ATESTATO NR.	38402	PV	A. Alutienė	OBJEKTAS	Ūkininko ūkio sodybos statinių pritaikant kaimoturizmo reikmėms Klaipėdos r. sav. Dovilų sen. Dovilų mstl. statybos projektas	
	A 050	PDV	M. Zabarauskas	DALIS	Sklypo planas M 1:500	LAI DA 0
STADIJA	PP	STATYTOJAS	Rinatas Mamedovas	BRĖŽINYS	SP-2	LAPŲ 1 LAPAS 1

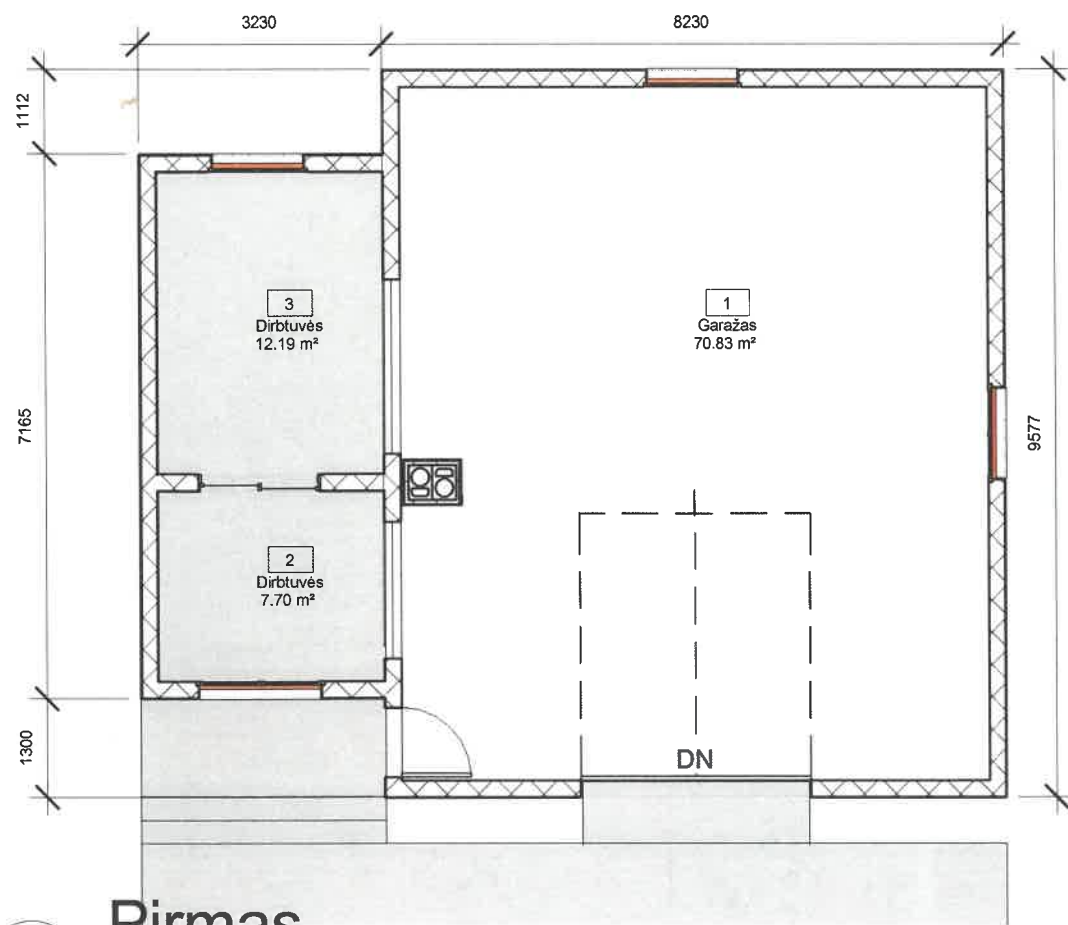

1 Pirmas  
1 : 100

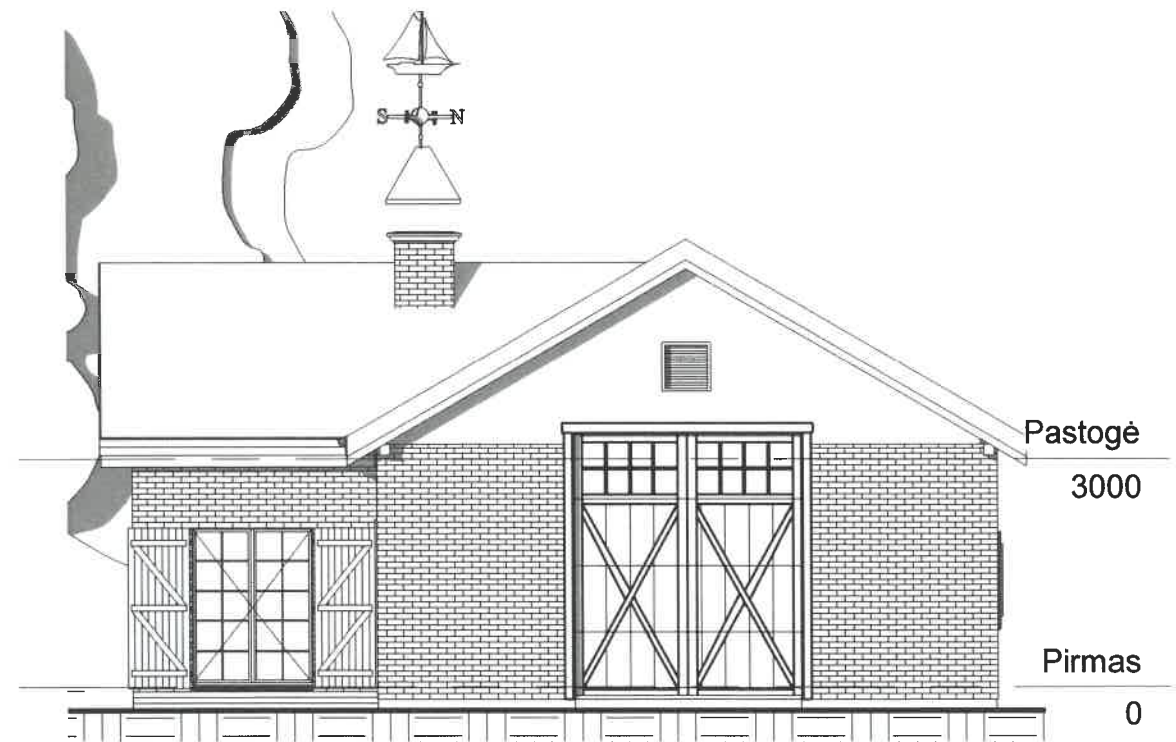

3 Pietų  
1 : 100

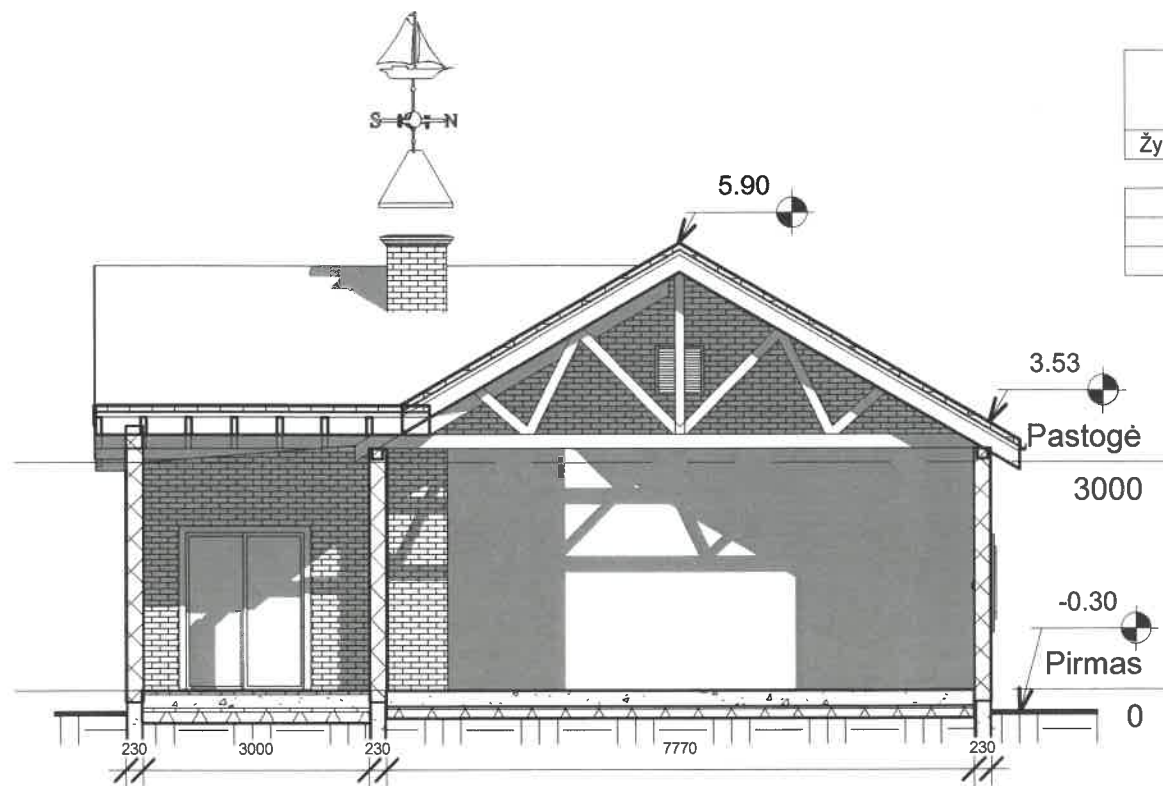

2 Pjūvis A  
1 : 100

Patalpų eksplikacija		
Žymėjimas	Pavadinimas	Plotas
1	Garažas	70.83 m <sup>2</sup>
2	Dirbtuvės	7.70 m <sup>2</sup>
3	Dirbtuvės	12.19 m <sup>2</sup>
		90.73 m <sup>2</sup>

Užstatymo plotas - 102,75 m<sup>2</sup>  
Tūris - 483 m<sup>3</sup>

PROJEKTUOTOJAS	A. Alutienės iv paž. 431740 96156 Klaipėda Liepojos g. 17A; tel. 8 699 77478; andzelika.nekaityte@gmail.com		OBJEKTAS	Ūkininko ūkio sodybos statinių pritaikant kaimo turizmo reikmėms Klaipėdos r. sav. Dovilų sen. Dovilų mstl. statybos projektas	
ATESTATO NR.	PV	A. Alutienė	DALIS	Garažas. Planas, fasadas, pjūvis A	
38402	PDV	M. Zabarauskas	BREŽINYS	A1	
STADIJA	STATYTOJAS	Rinatas Mamedovas	LAPŲ	LAPAS	
PP					

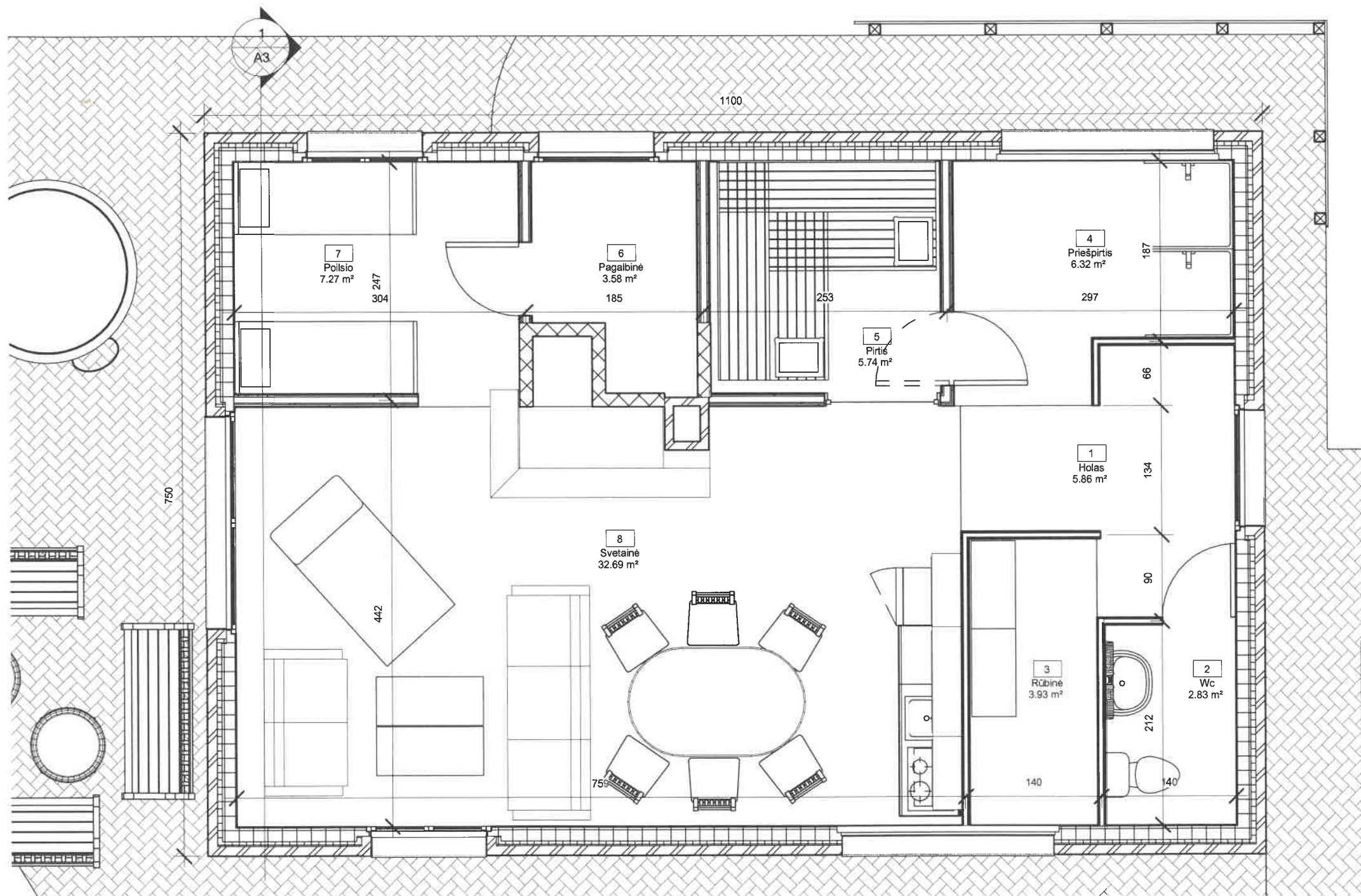

**1** Planas  
1 : 50

Patalpų eksplikacija		
Žymėjimas	Pavadinimas	Plotas

Užstatymo plotas - 82,5 m<sup>2</sup>  
Tūris - 372 m<sup>3</sup>

1	Holas	5.86 m <sup>2</sup>
2	Wc	2.83 m <sup>2</sup>
3	Rūbinė	3.93 m <sup>2</sup>
4	Priešpirtis	6.32 m <sup>2</sup>
5	Pirtis	5.74 m <sup>2</sup>
6	Pagalbinė	3.58 m <sup>2</sup>
7	Poilsio	7.27 m <sup>2</sup>
8	Svetainė	32.69 m <sup>2</sup>
		68.22 m <sup>2</sup>

ATESTATO NR.	PROJEKTUOTOJAS	OBJEKTAS
38402	<b>A. Alutienė</b> 96156 Klaipėda Liepojos g. 17A; tel. 8 699 77478; andzelika.nekaityte@gmail.com	<b>Ūkininko ūkio sodybos statinių pritaikant kaimo turizmo reikmėms Klaipėdos r. sav. Dovilų sen. Dovilų mstl. statybos projektas</b>
A 050	PV <b>A. Alutienė</b> PDV <b>M. Zabaraukas</b>	DALIS
		<b>Pirtis. Planas.</b>
STADIJA	STATYTOJAS	BREŽINYS
<b>PP</b>	<b>Rinatas Mamedovas</b>	<b>A2</b>
		LAPŲ
		LAPAS



1 Pjūvis A  
1 : 100

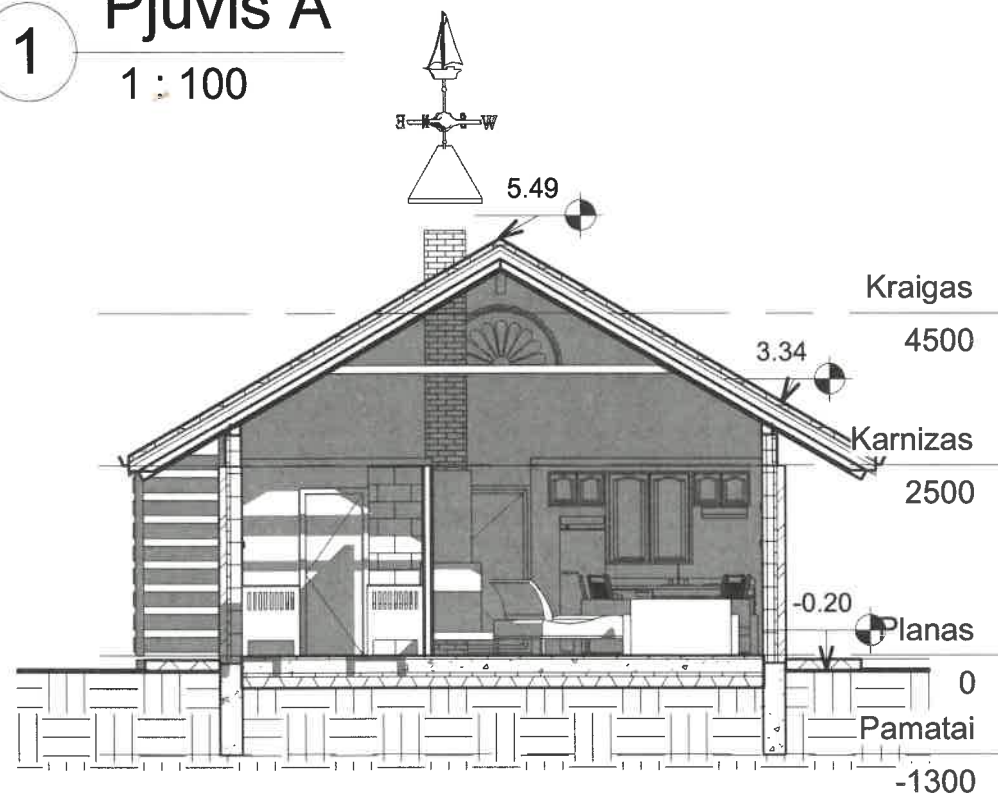

2 Vakarų  
1 : 100

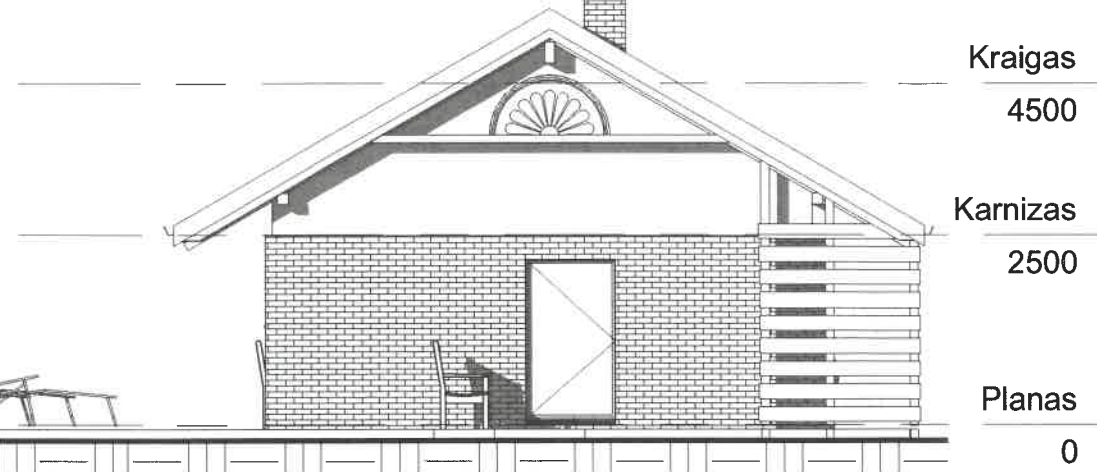
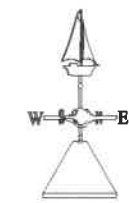
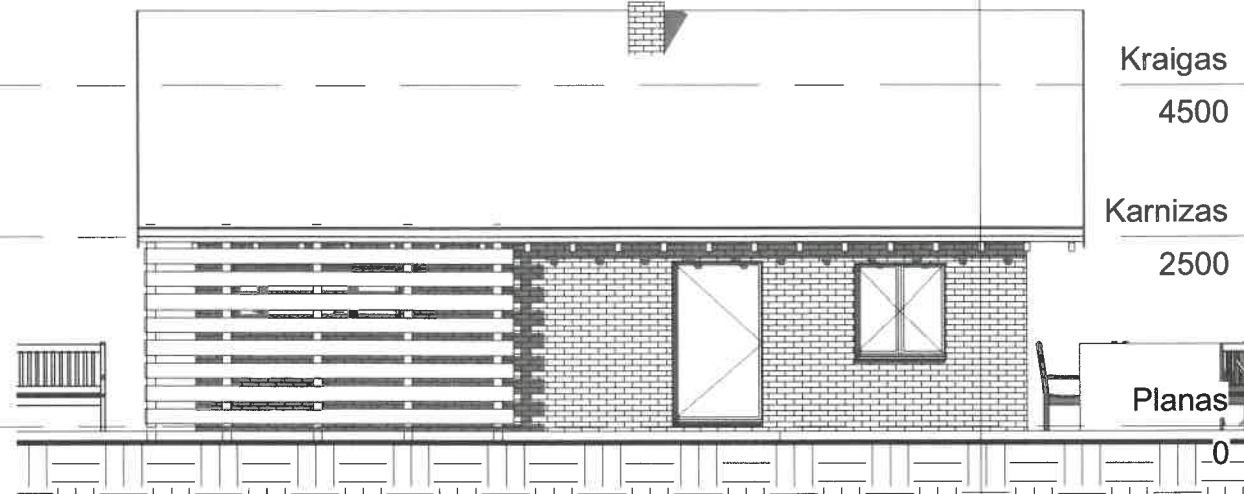
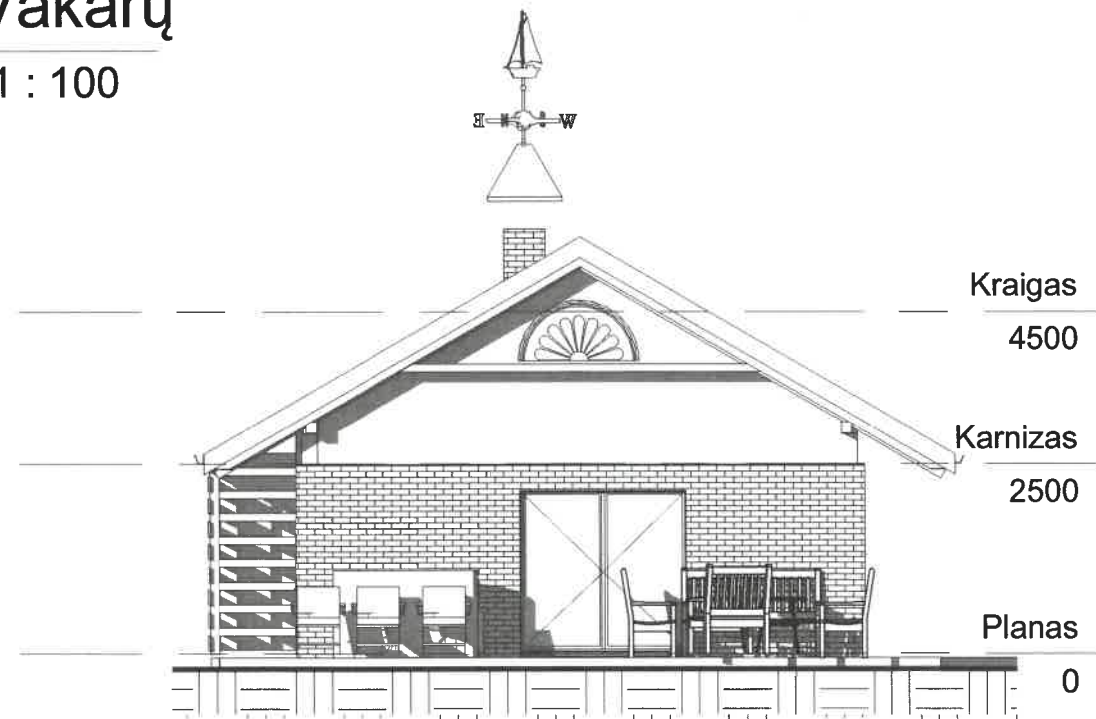

3 Šiaurės  
1 : 100

4 Rytų  
1 : 100

PROJEKTUOTOJAS		A. Alutienės iv paž. 431740 96156 Klaipėda Liepojos g. 17A; tel. 8 699 77478; andzelika.nekaityte@gmail.com		OBJEKTAS		Ūkininko ūkio sodybos statinių pritaikant kaimo turizmo reikmėms Klaipėdos r. sav. Dovilų sen. Dovilų mstl. statybos projektas	
ATESTATO NR.	38402	PV	A. Alutienė	DALIS	Pirtis. Pjūvis A, fasadai		LAIDA
	A 050	PDV	M. Zabarauskas				
STADIJA	PP	STATYTOJAS	Rinatas Mamedovas	BREŽINYS	A3		LAPŲ LAPAS

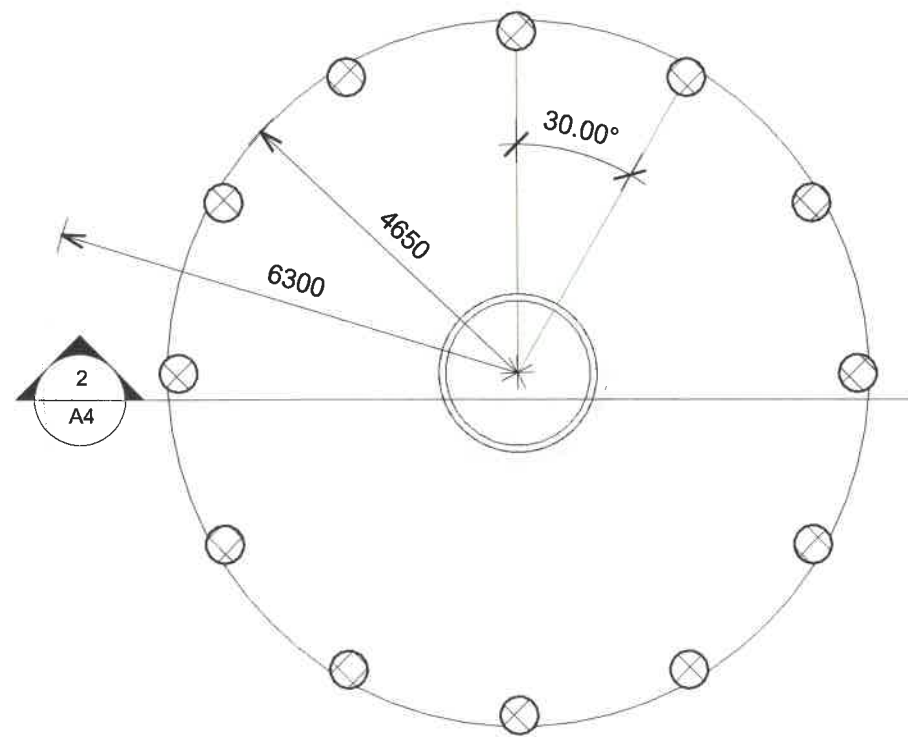

**1** Pirmas  
1 : 100

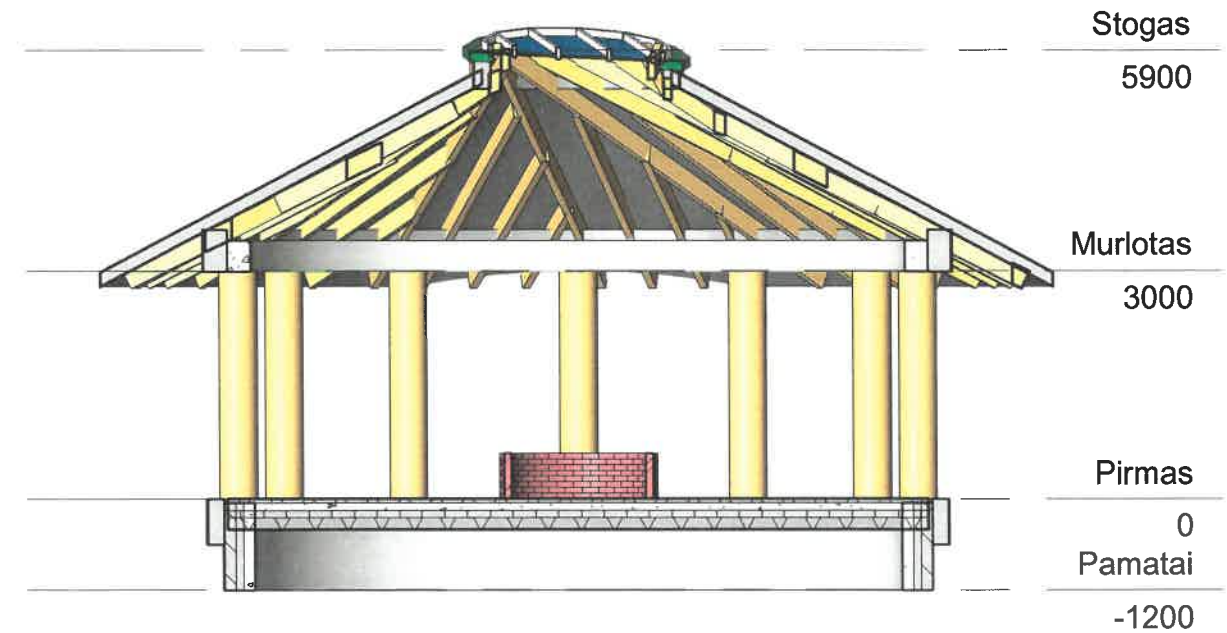

**2** Pjūvis A  
1 : 100

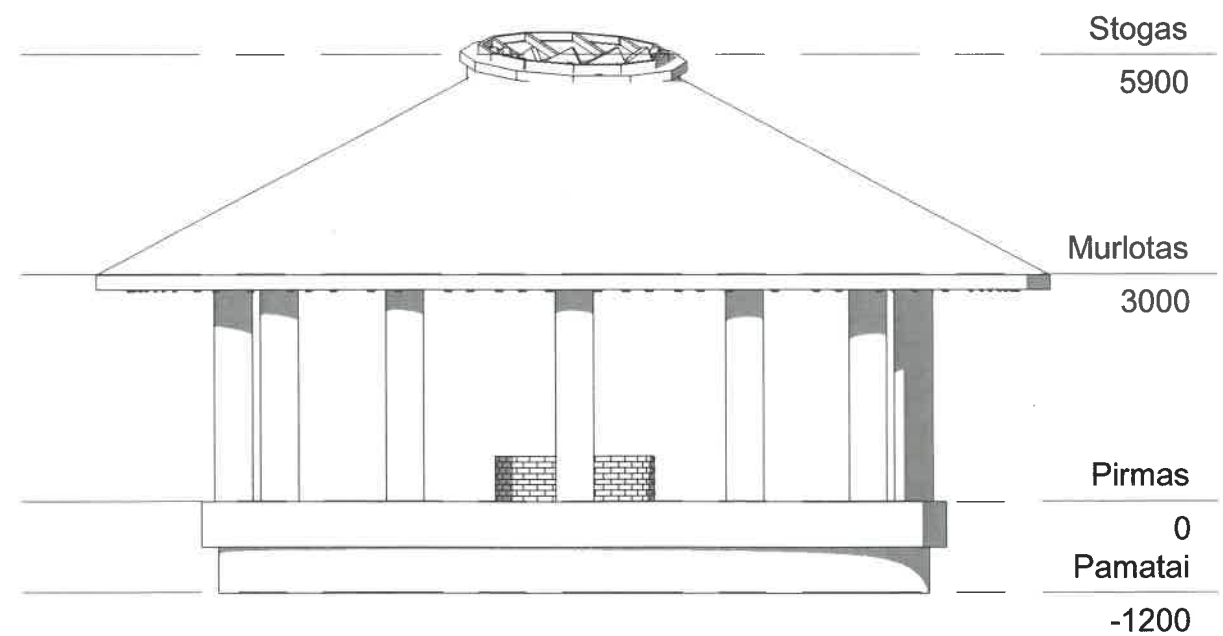

**3** Pietų  
1 : 100

PROJEKTUOTOJAS		OBJEKTAS	
A. Alutienės iv paž. 431740 96156 Klaipėda Liepojos g. 17A; tel. 8 699 77478; andzelika.nekaityte@gmail.com		Ūkininko ūkio sodybos statinių pritaikant kaimo turizmo reikmėms Klaipėdos r. sav. Dovilų sen. Dovilų mstl. statybos projektas	
ATESTATO NR.	PV	DALIS	LAIKA
38402	A. Alutienė	Stoginė. Planas, pjūvis A, fasadas	
A 050	M. Zabarauškas		
STADIJA	STATYTOJAS	BREŽINYS	LAPŲ
PP	Rinatas Mamedovas	A4	LAPAS

Patalpų eksplikacija		
Žymėjimas	Pavadinimas	Plotas
1	Svetainė	146.88 m <sup>2</sup>
2	Koridorius	3.72 m <sup>2</sup>
3	Wc	4.18 m <sup>2</sup>
4	Wc	2.84 m <sup>2</sup>
5	Wc	2.84 m <sup>2</sup>
6	Wc	4.18 m <sup>2</sup>
7	Kambarys	9.73 m <sup>2</sup>
8	Wc	2.35 m <sup>2</sup>
9	Kambarys	10.02 m <sup>2</sup>
10	Wc	2.35 m <sup>2</sup>
11	Kambarys	10.58 m <sup>2</sup>
12	Wc	2.35 m <sup>2</sup>
13	Kambarys	10.30 m <sup>2</sup>
14	Wc	2.35 m <sup>2</sup>
15	Kambarys	10.02 m <sup>2</sup>
16	Wc	2.35 m <sup>2</sup>
17	Kambarys	9.73 m <sup>2</sup>
18	Wc	2.35 m <sup>2</sup>
19	Kambarys	9.73 m <sup>2</sup>
20	Wc	2.35 m <sup>2</sup>
21	Kambarys	10.02 m <sup>2</sup>
22	Wc	2.35 m <sup>2</sup>
23	Kambarys	10.30 m <sup>2</sup>
24	Wc	2.35 m <sup>2</sup>
25	Kambarys	10.58 m <sup>2</sup>
26	Wc	2.35 m <sup>2</sup>
27	Kambarys	10.02 m <sup>2</sup>
28	Wc	2.35 m <sup>2</sup>
29	Kambarys	9.73 m <sup>2</sup>
30	Wc	2.35 m <sup>2</sup>
		313.63 m <sup>2</sup>

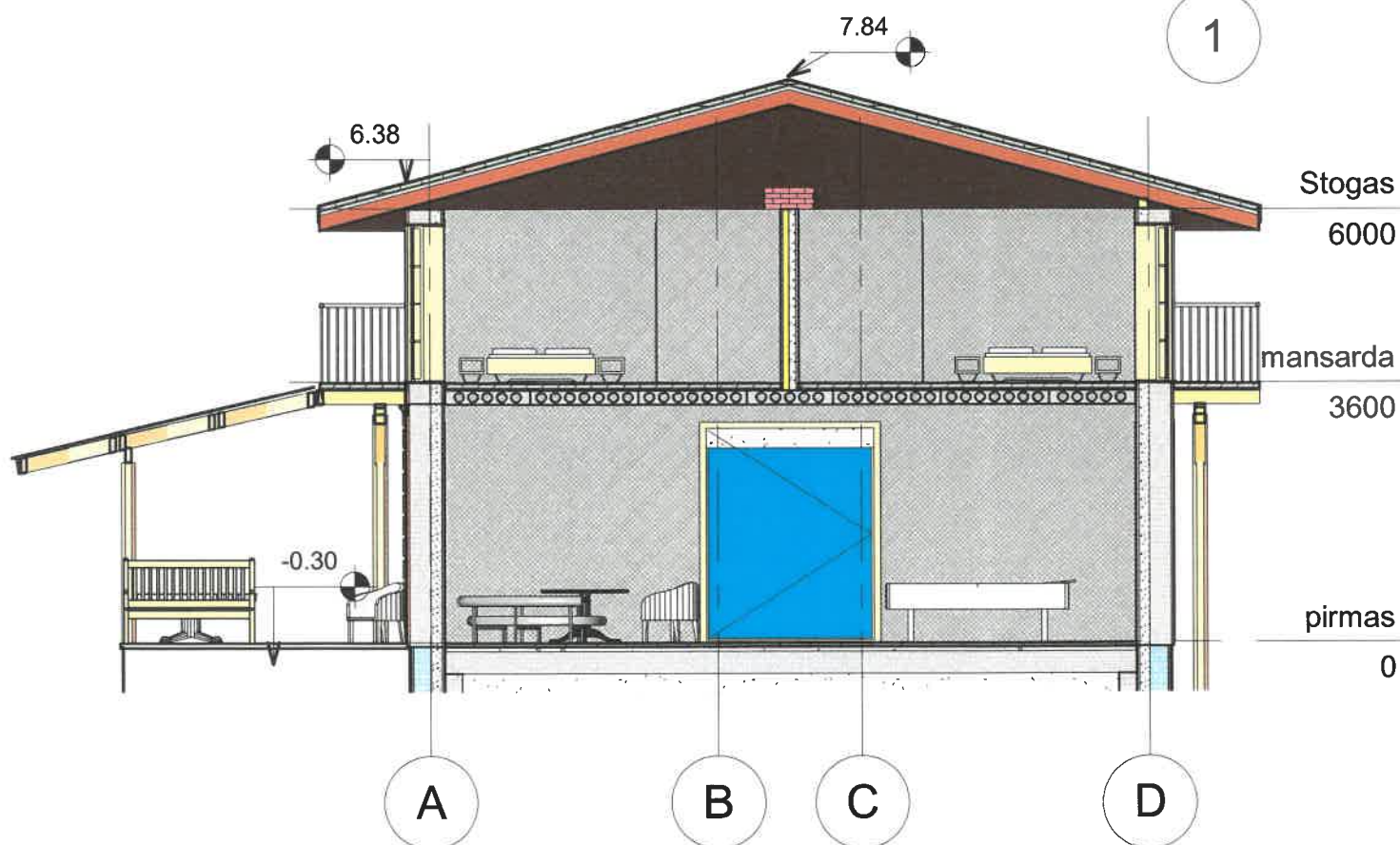
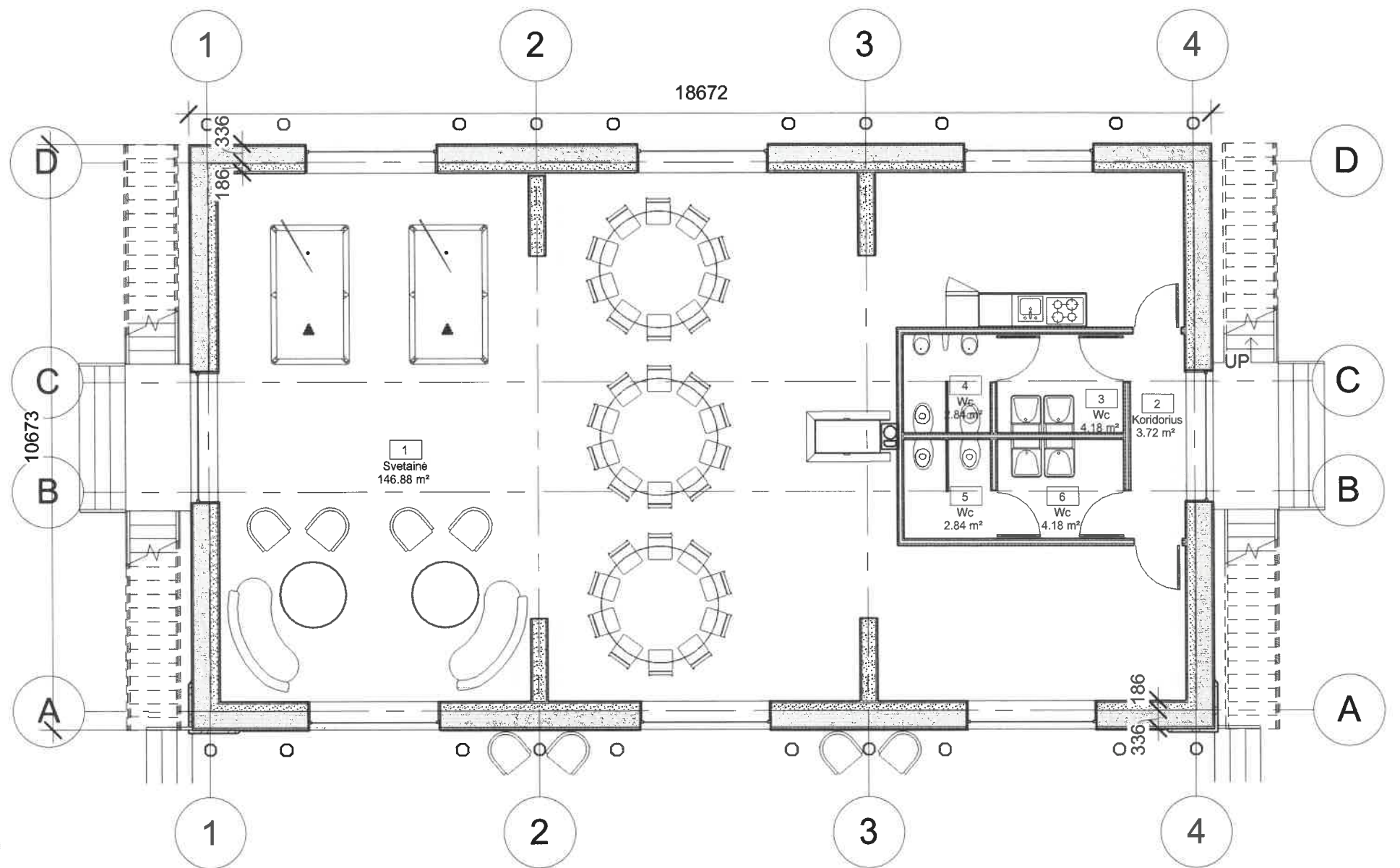

**2** Pjūvis A  
1 : 100

**1** pirmas  
1 : 100

Užstatymo plotas - 200,02 m<sup>2</sup>  
Tūris - 1400 m<sup>3</sup>

ATESTATO NR.	38402	PV	A. Alutienė	PROJEKTUOTOJAS	A. Alutienės iv paž. 431740 96156 Klaipėda Liepojos g. 17A; tel. 8 699 77478; andzelika.nekaityte@gmail.com	OBJEKTAS	Ūkininko ūkio sodybos statinių pritaikant kaimo turizmo reikmėms Klaipėdos r. sav. Dovilų sen. Dovilų mstl. statybos projektas
STADIJA	PP	STATYTOJAS	Rinatas Mamedovas	DALIS		LAPAS	LAPAS
						BREŽINYS	A5
						DALIS	Poilsio. Planas, pjūvis A

Patalpų eksplicacija		
Žymėjimas	Pavadinimas	Plotas
1	Svetainė	146.88 m <sup>2</sup>
2	Koridorius	3.72 m <sup>2</sup>
3	Wc	4.18 m <sup>2</sup>
4	Wc	2.84 m <sup>2</sup>
5	Wc	2.84 m <sup>2</sup>
6	Wc	4.18 m <sup>2</sup>
7	Kambarys	9.73 m <sup>2</sup>
8	Wc	2.35 m <sup>2</sup>
9	Kambarys	10.02 m <sup>2</sup>
10	Wc	2.35 m <sup>2</sup>
11	Kambarys	10.58 m <sup>2</sup>
12	Wc	2.35 m <sup>2</sup>
13	Kambarys	10.30 m <sup>2</sup>
14	Wc	2.35 m <sup>2</sup>
15	Kambarys	10.02 m <sup>2</sup>
16	Wc	2.35 m <sup>2</sup>
17	Kambarys	9.73 m <sup>2</sup>
18	Wc	2.35 m <sup>2</sup>
19	Kambarys	9.73 m <sup>2</sup>
20	Wc	2.35 m <sup>2</sup>
21	Kambarys	10.02 m <sup>2</sup>
22	Wc	2.35 m <sup>2</sup>
23	Kambarys	10.30 m <sup>2</sup>
24	Wc	2.35 m <sup>2</sup>
25	Kambarys	10.58 m <sup>2</sup>
26	Wc	2.35 m <sup>2</sup>
27	Kambarys	10.02 m <sup>2</sup>
28	Wc	2.35 m <sup>2</sup>
29	Kambarys	9.73 m <sup>2</sup>
30	Wc	2.35 m <sup>2</sup>
		313.63 m <sup>2</sup>

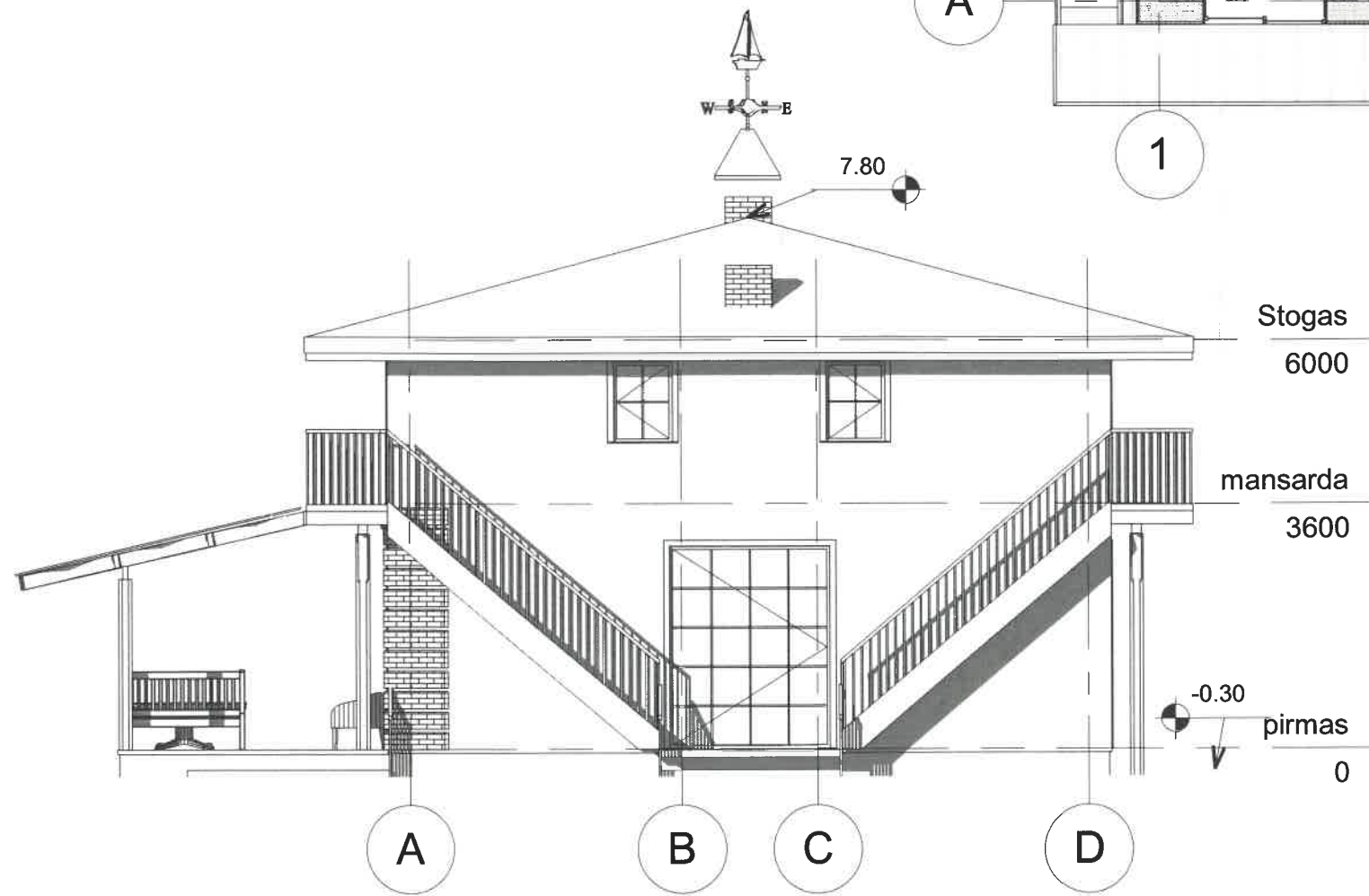
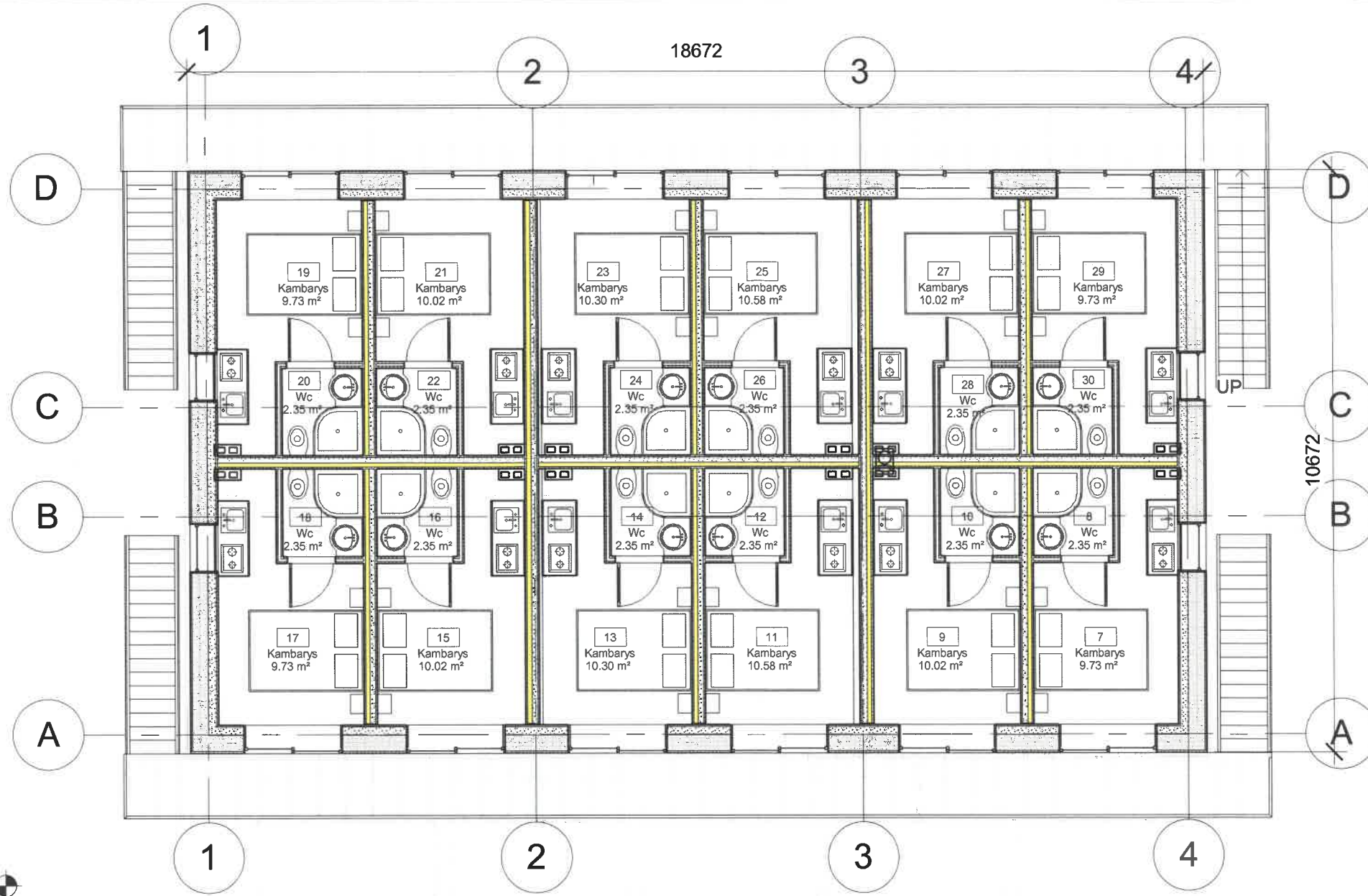

2 **Fasadas A-C** 1 : 100  
1 **mansarda** 1 : 100

ATESTATO NR.	38402	PV	<b>A. Alutienė</b>	PROJEKTUOTOJAS	<b>A. Alutienė</b> iv paž. 431740 96156 Klaipėda Liepojos g. 17A; tel. 8 699 77478; andzelika.nekaityte@gmail.com	OBJEKTAS	<b>Ūkininko ūkio sodybos statinių pritaikant kaimo turizmo reikmėms Klaipėdos r. sav. Dovilų sen. Dovilų mstl. statybos projektas</b>	
STADIJA	PP	PDV	<b>M. Zabarauskas</b>	STATYTOJAS	<b>Rinatas Mamedovas</b>	DALIS	<b>Poilsio. Mansarda, fasadas</b>	
				BREŽINYS		LAPŲ	LAPAS	A6

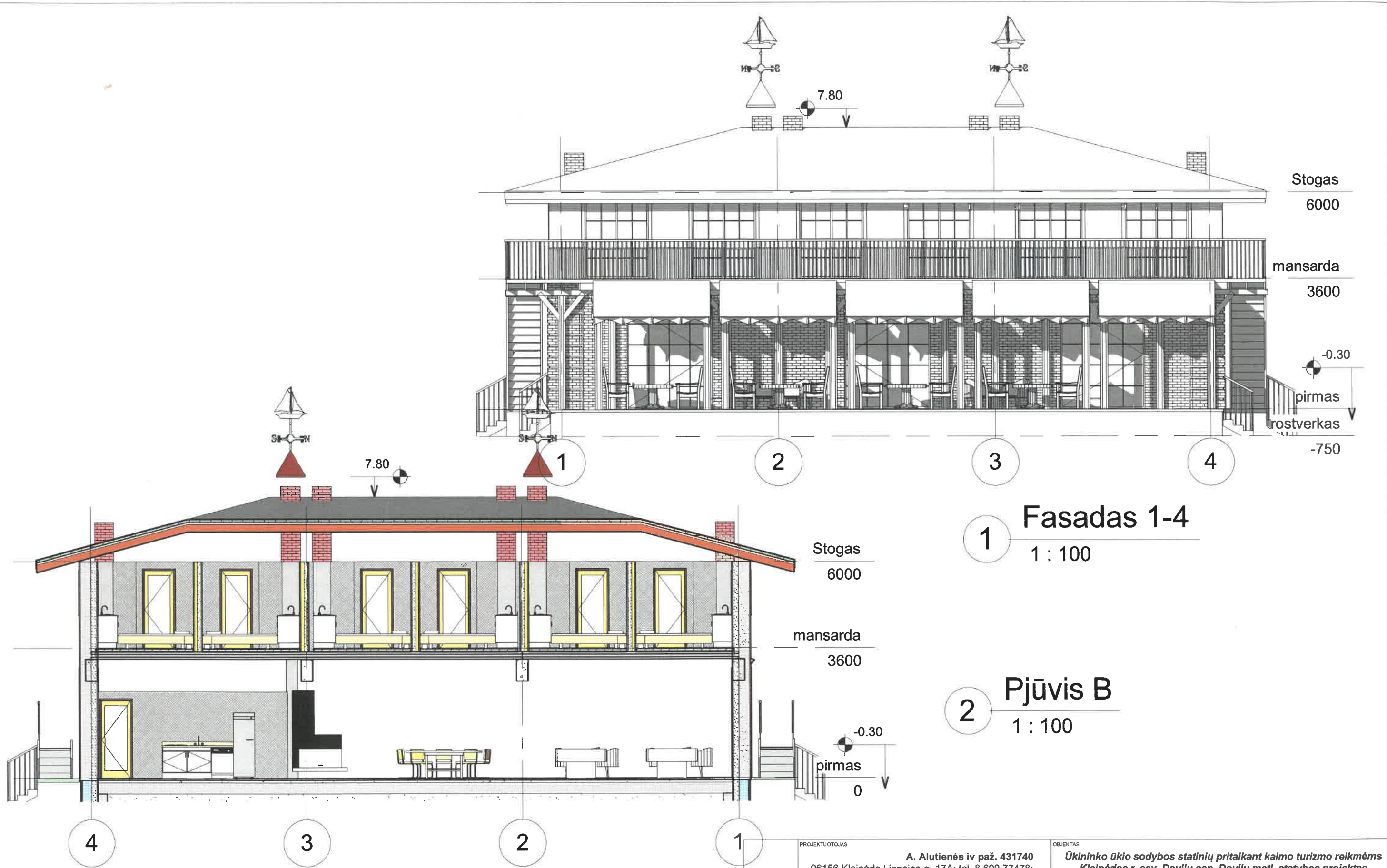

1 Fasadas 1-4  
1 : 100

2 Pjūvis B  
1 : 100

PROJEKTUOTOJAS	A. Alutienė iv paž. 431740 96156 Klaipėda Liepojos g. 17A; tel. 8 699 77478; andzeilika.nekaityte@gmail.com		OBJEKTAS	Ūkininko ūkio sodybos statinių pritaikant kaimo turizmo reikmėms Klaipėdos r. sav. Dovylių sen. Dovylių mstl. statybos projektas	
ATESTATO NR.	PV	A. Alutienė	DALIS	Poilsio. Fasadas, pjūvis B	
38402	PDV	M. Zabarauskas	BREŽINYS	A7	
STADIJA	PP	STATYTOJAS Rinatas Mamedovas	LAPŲ	LAPAS	

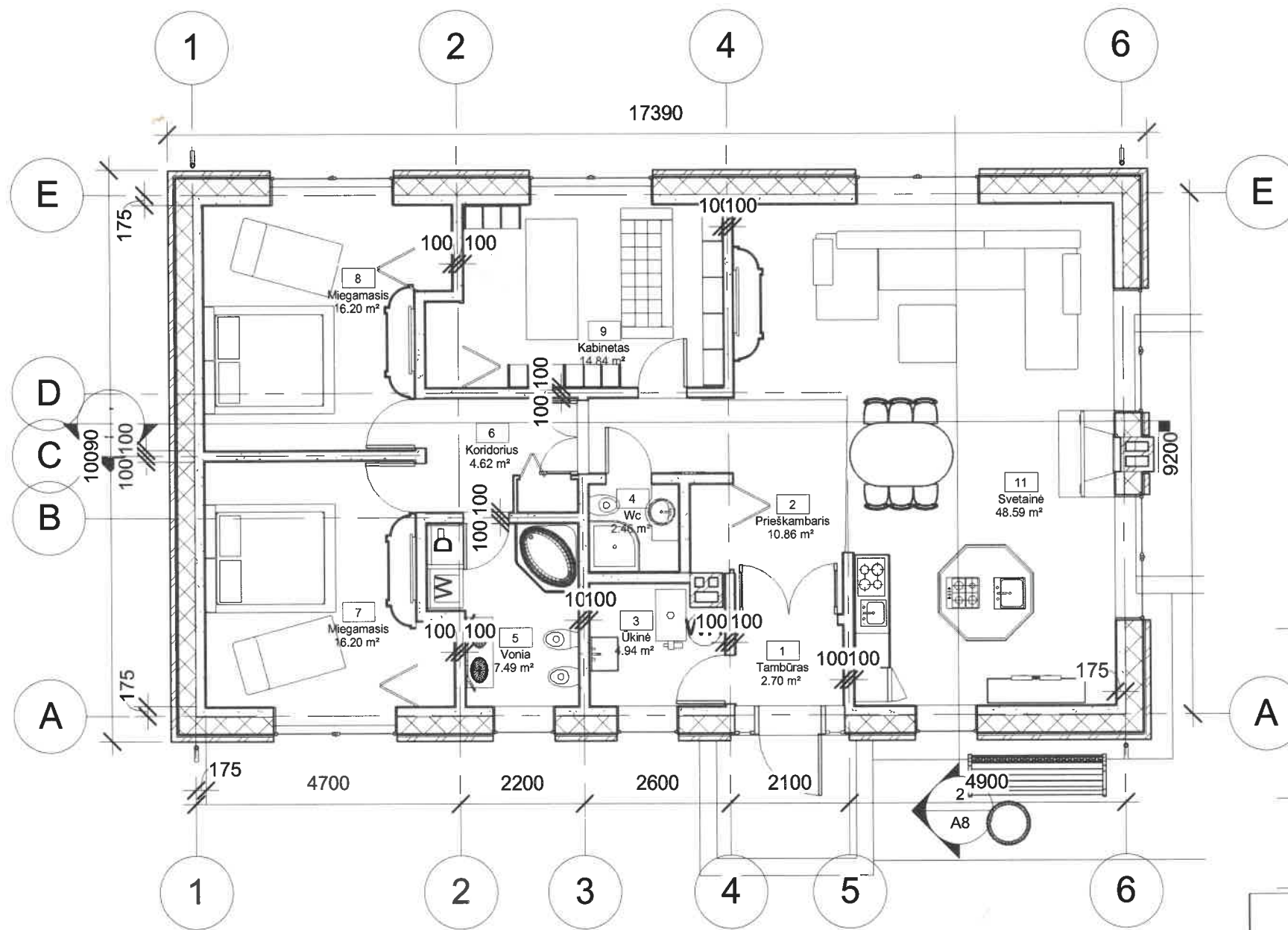

**1 Pirmas**  
1 : 100

Patalpų eksplikacija		
Žymėjimas	Pavadinimas	Plotas

1	Tambūras	2.70 m <sup>2</sup>
2	Prieškambaris	10.86 m <sup>2</sup>
3	Ūkinė	4.94 m <sup>2</sup>
4	Wc	2.46 m <sup>2</sup>
5	Vonia	7.49 m <sup>2</sup>
6	Koridorius	4.62 m <sup>2</sup>
7	Miegamasis	16.20 m <sup>2</sup>
8	Miegamasis	16.20 m <sup>2</sup>
9	Kabinetas	14.84 m <sup>2</sup>
11	Svetainė	48.59 m <sup>2</sup>
		<b>128.89 m<sup>2</sup></b>

Užstatymo plotas - 175,75 m<sup>2</sup>  
Tūris - 1213 m<sup>3</sup>

**2 Pjūvis A**  
1 : 100

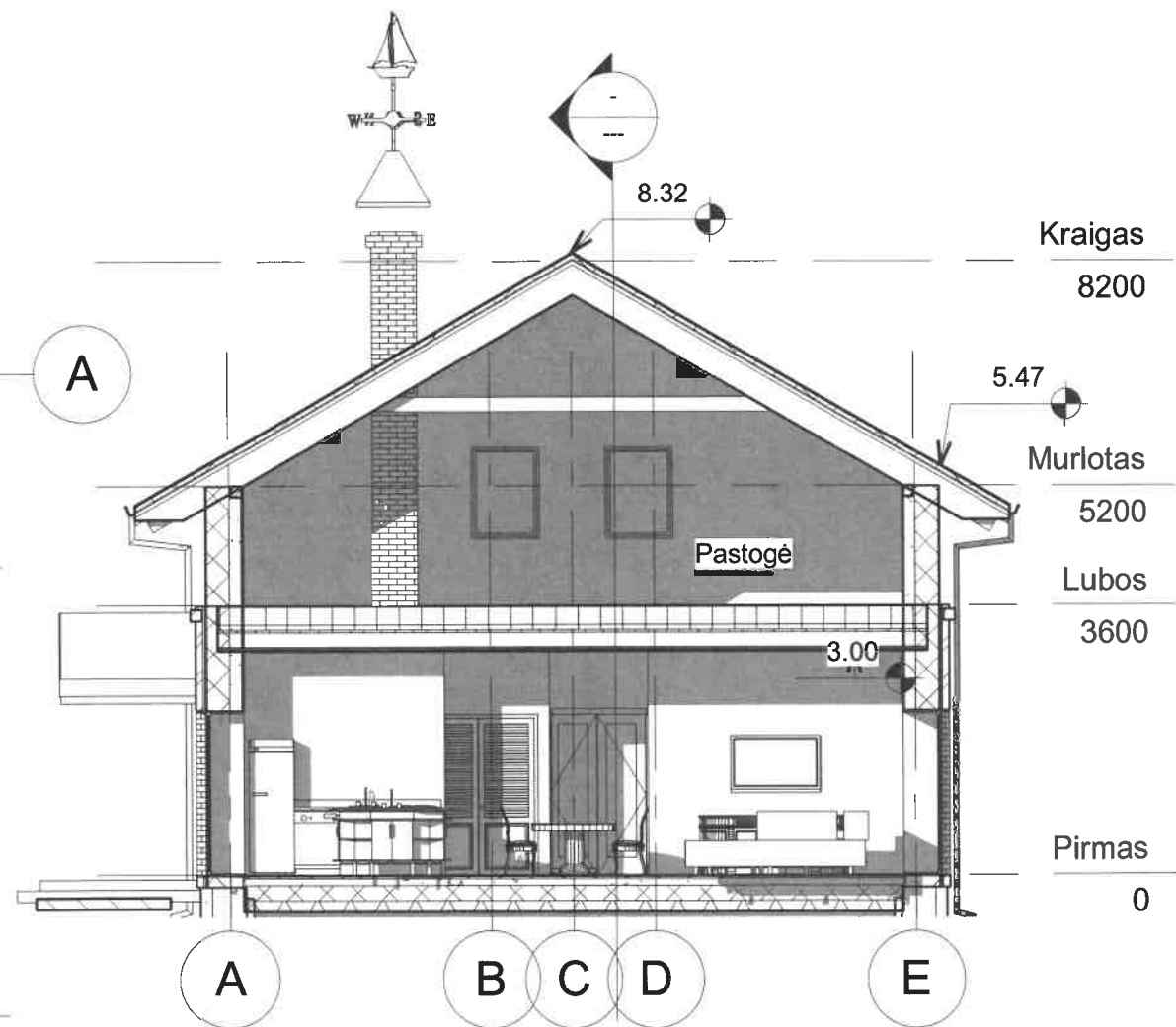

ATESTATO NR.	38402	PV	A. Alutienė	PROJEKTUOTOJAS	A. Alutienės iv paž. 431740 96156 Klaipėda Liepojos g. 17A; tel. 8 699 77478; andezelika.nekaityte@gmail.com	OBJEKTAS	Ūkininko ūkio sodybos statinių pritaikant kaimo turizmo reikmėms Klaipėdos r. sav. Dovylių sen. Dovylių mstl. statybos projektas
STADIJA	PP	STATYTOJAS	Rinatas Mamedovas	DALIS	Gyvenamas namas. Planas, pjūvis A	LAIDA	
				BREŽINYS	A8	LAPŲ	LAPAS

