

PROJEKTO PAVADINIMAS	Kitos (fermų) paskirties pastato – karvidžių (7.18.) Pakvisčio kelio g., Račalių k., Židikų sen., Mažeikių r. sav., naujos statybos projektas
STATYTOJAS	Ūkininkė Daiva Vaičiulienė
STATINIO ADRESAS	Pakvisčio kelio g., Račalių k., Židikų sen., Mažeikių r. sav.
STATYBOS RŪŠIS	Nauja statyba
NAUDOJIMO PASKIRTIS	Kitos (fermų) paskirties pastatas (7.18.)
STATINIO KATEGORIJA	Ypatingas statinys
PROJEKTO ETAPAS	Projektinis pasiūlymas (PP)
PROJEKTO DALYS	Bendroji dalis (BD)
PROJEKTO NUMERIS	2018/11
PROJEKTO VADOVAS	E. Narmontas (36929)

Projektavimo studijos „Archera“, UAB

direktorius E. NARMONTAS

A.V.

TURINYS

Eil. Nr.	Dokumento pavadinimas	Žymėjimas	Lapai laikmenoje	Lapų sk.
01	Viršelis			1
02	Turinys	2018/11-PP-T-0		1
PROJEKTINIAI PASIŪLYMAI				
03	Aiškinamasis raštas	2018/11-PP-BD-AR		4
04	Projektinių pasiūlymų rengimo užduotis			3
05	Sklypo planas	2018/11-PP-BR-01		1
06	Aukšto planas	2018/11-PP-BR-02		1
07	Fasadai tarp ašių A – H ir H - A	2018/11-PP-BR-03		1
08	Fasadai tarp ašių 1 – 13 ir 13 - 1	2018/11-PP-BR-04		1
09	Pjūvis 1 – 1	2018/11-PP-BR-05		1
10	Stogo planas	2018/11-PP-BR-06		1
	Priedai			
11	NT registro išrašas			2
12	Žemės sklypo planas			2
13	Topografinis planas			4
14	Ūkininko ūkio įregistravimo pažymėjimas			1
15	Bendrasavininkų sutikimas			1
16	Užsakovo įgaliojimas			1
17	Juridinio asmens registro pažymėjimas			2
18	Statinio projektuotojo civilinės atsakomybės privalomojo draudimo liudijimas			2
19	Kvalifikaciją patvirtinantys dokumentai			2
20	Įsakymas: Dėl projekto vadovo skyrimo			1

TURINYS 2018/11-PP-T-0	Lapo Nr.	Lapų sk.
	1	1

AIŠKINAMASIS RAŠTAS

1. BENDRIEJI DUOMENYS

- **Projekto pavadinimas:** Kitos (fermų) paskirties pastato – karvidžių (7.18.) Pakvisčio kelio g., Račalių k., Židikų sen., Mažeikių r. sav., naujos statybos projektas;
- **Statytojas (užsakovas):** Ūkininkė Daiva Vaičiulienė;
- **Statinio adresas:** Pakvisčio kelio g., Račalių k., Židikų sen., Mažeikių r. sav.;
- **Statybos rūšis:** Vadovaujantis STR 01.01.08:2002, statinio nauja statyba.
- **Naudojimo paskirtis:** Naujai statomas pastatas priskiriamas negyvenamųjų pastatų grupei, pogrupis – kitos (fermų) paskirties pastatai – pastatai galvijams, gyvuliams, paukščiams auginti (kiaulidės, karvidės, arklidės, veršidės, paukštidės ir kita). (Pagal STR 1.01.03:2017 p 7.18);
- **Statinio kategorija:** Statinys priskiriamas ypatingos svarbos statinių kategorijai (STR 1.01.03:2017, V skyrius).
- **Projektuotojas:** Projektinius pasiūlymus parengė Projektavimo studija „Archera“, UAB. Projekto vadovas Egidijus Narmontas (kvalifikaciją patvirtinantis dokumentas: 36929).
- **Projektavimo etapai (stadijos).** Projektiniai pasiūlymai.

2. TRUMPAS STATYBOS SKLYPO APIBŪDINIMAS

- **Žemės sklypas.** Žemės sklypas yra 186400 m² ploto, Pakvisčio kelio g., Račalių k., Židikų sen., Mažeikių r. sav. Žemės sklypo kad. Nr. 6144/0002:24.
- **Pagrindinė tikslinė žemės naudojimo paskirtis:** Žemės ūkio;
- **Sklype esantys statiniai:** Statinių nėra;
- **Sklype ir šalia jo esantys inžineriniai tinklai ir įrenginiai:** Nėra;
- **Želdiniai:** Nėra;
- **Nuosavybės teisė:** 1/2 bendroji jungtinė sutuoktinių nuosavybė, Daiva Vaičiulienė, Vigaudas Vaičiulis ir 1/2 Bronislovas Vaičiulis.
- **Sklype ir šalia jo esantys inžineriniai tinklai ir įrenginiai:** melioracijos tinklai;
- **Servituto teisės žemės sklype:** Žemės sklype įrengti valstybei priklausančios melioracijos sistemos ir įrenginiai (18,64 ha); Kelių apsaugos zona (0,27 ha).
- **Želdiniai:** Teritorijoje vertingų želdinių nėra – dominuoja natūrali veja.
- **Aplinkinis užstatymas.** Sklypas ir aplinkinė teritorija neužstatyta - tai dirvonuojanti žemė ir ganyklos;

Atestato Nr.:	 <small>Projektavimo studija "Archera", UAB, Jm. k. 303274162; Kęstučio g. 11-1, Telšiai. Tel: +370 605 95977</small>				Objektas: Kitos (fermų) paskirties pastato – karvidžių (7.18.) Pakvisčio kelio g., Račalių k., Židikų sen., Mažeikių r. sav., naujos statybos projektas			
36929	PV	E. Narmontas		2018-11	Bendrasis aiškinamasis raštas			Laida
								0
LT	Statytojas: Ūkininkė Daiva Vaičiulienė							2018/11-PP-AR
					1	4		

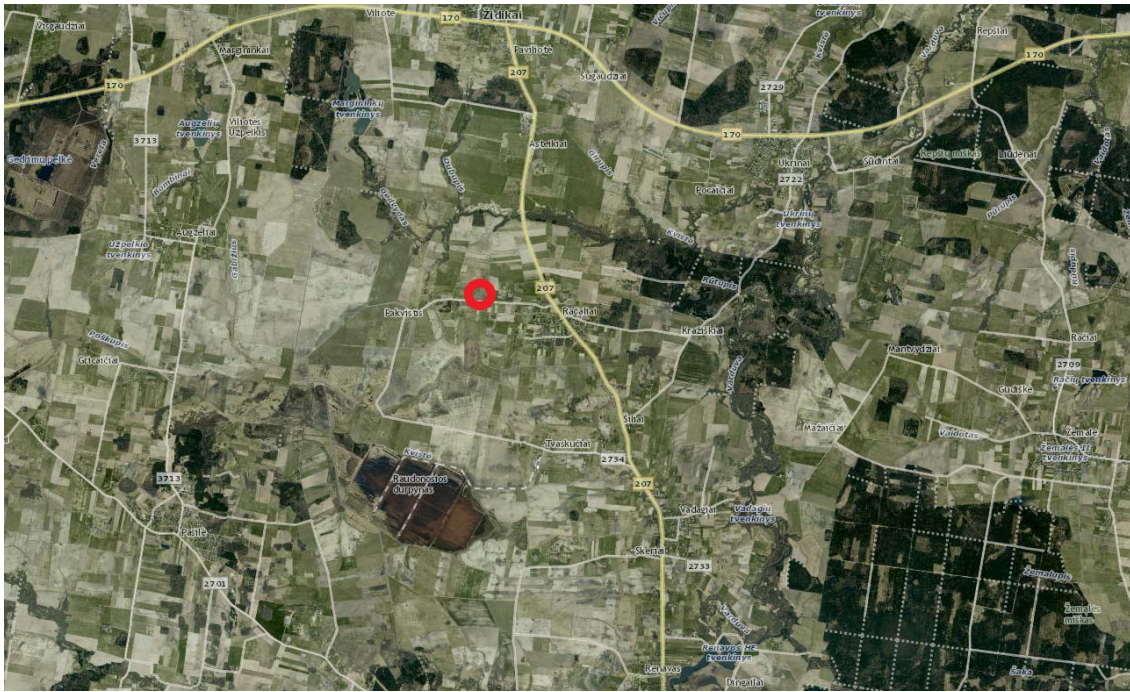

Sklypo dislokacijos vieta

- Sklype ir šalia jo esantys inžineriniai tinklai ir įrenginiai:** Sklype įrengti drenažo vamzdžiai, kuriuos naujai projektuojamo statinio vietoje numatoma naikinti. Sklypo pietrytinėje dalyje projektuojama elektros apskaitos spinta, iš kurios numatoma aprūpinti projektuojamą karvidę elektros energija. Fermos pietinėje dalyje projektuojamas vandens gręžinys, kurio šaltu vandeniu numatoma aprūpinti naujai projektuojamą pastatą.
- Inžineriniai geodeziniai matavimai:** Tyrinėjimus 2018-04-12 atliko A.Kikilo įmonė. Buvo ištirta statybos teritorija reikalinga projektui parengti.
- Geologinės, hidrogeologinės sąlygos:** Inžinerinius geologinius tyrimus atliko UAB „Geomira“. Buvo numatyti ir atlikti 3 zondavimo ir gręžimo taškai. Žemės gelmės apie projektuojamą pastato dalį yra pilnai ištirtos. Visi grunto tyrimo rezultatai pateikti geologinių tyrimų ataskaitoje.
- Apkrovos, poveikiai, klimatinės sąlygos**
Pagal RSN 156-94 “Statybinė klimatologija” duomenis, Mažeikių rajone yra šios klimatinės sąlygos:
Vidutinė metinė oro temperatūra.....+5,9 °C;
Šalčiausio penkiadienio oro temperatūra.....-21 °C;
Santykinis metinis oro drėgnumas.....81 %;
Vidutinis metinis kritulių kiekis.....788 mm;
Maksimalus paros kritulių kiekis (absolūtus maksimumas).....103,8 mm;
Vyraujančios stipriausių vėjų kryptys: sausio mėn. – iš PR, P, PV, V; liepos mėn. – iš P, PV, V, ŠV;
Vidutinis metinis vėjo greitis.....3,2 m/s.
Pagal STR 2.05.04:2003 „Poveikiai ir apkrovos” Mažeikių raj. priskiriamas I - ajam vėjo apkrovos rajonui su pagrindine atskaitine vėjo greičio reikšme 24 m/s.
Pagal STR 2.05.04:2003 „Poveikiai ir apkrovos” Mažeikių raj. priskiriamas I - ajam sniego apkrovos rajonui su sniego antžeminės apkrovos charakteristine reikšme 1,2 kN/m².

2018/11-PP-AR	Lapas	Lapų
	2	4

3. PROJEKTUOJAMŲ STATINIŲ SĄRAŠAS

Statinys Nr. 1 karvidė – kitos (fermų) paskirties pastatas. Numatomi šie bendrieji statinio rodikliai

- Pastato bendras plotas: 1485,75 m²;
- Pastato naudingasis plotas: 1454,31 m²;
- Pastato tūris: 8885 m³;
- Užstatymo plotas: 1545,66 m²;
- Aukštų skaičius: 1;
- Pastato aukštis: 7,30m;
- Projektuojama energinio naudingumo klasė: F;

- **Pastato architektūra (aukštingumas, tūris, fasadų sprendiniai).** Pastato architektūriniai sprendiniai- planinė struktūra ir tūris suprojektuotas remiantis TPT-1-97 „GALVIJŲ PASTATŲ TECHNOLOGINIO PROJEKTAVIMO TAISYKLĖS“ Numatoma įrengti karvidės zoną, šėrimo taką, gydymo zoną ir robotų aikštelę; įgilinta duobė įrengiama kaip mėšlo šalinimo kanalas.

Pastato fasadų ir stogo sprendiniai užtikrina praktiškumą ir konstrukcijos paprastumą. Sienas numatoma dengti daugiasluoksnėmis plokštėmis horizontalia kryptimi. Stogas – tamsiai pilkos spalvos daugiasluoksnės plokštės. Cokolinė dalis išskiriama natūralia šviesiai pilka betono spalva.

Projektuojamo pastato aukštingumas numatomas pagal technologinius poreikius ir neviršija specialiuosiuose architektūriniuose reikalavimuose leidžiamo aukščio.

- **Patalpų vidaus apdaila.** Patalpų vidaus apdaila nenumatoma, išskyrus poilsio, robotų aikštelės ir techninę zonas. Pastato laikančios konstrukcijos paliekamos atviros. Karkasas dengiamas surenkamomis daugiasluoksnėmis sienų ir stogo plokštėmis paslepiant pastato konstrukcijas iš išorės.

- **Kitos (fermų) paskirties pastatas - karvidė.** Karvidė projektuojama šilto tipo, palaido karvių laikymo su 145 guliavietėmis. Projektuojamame pastate numatoma įrengti karvių gulėjimo vietas, išdėstant boksus su girdyklomis, šėrimo taką, pagalbines patalpas ir skysto mėšlo pašalinimo kanalą po pastatu. Karvidėje papildomai numatoma įrengti šias patalpas: robotų aikštelę, pieno bloką su techninėmis patalpomis, kabinetą, poilsio patalpą, dušą ir san. mazgą.

Pasirinkta melžimo ir pieno šaldymo įranga turi atitikti ES reikalavimus ir standartus. Karvidės išoriniai matmenys 21,32 x 72,50 m. Pastato laikantis karkasas – gelžbetoninis 21 m angos rėmas, surenkamas iš dviejų pusrėmių.

Pastatas projektuojamas vieno aukšto. Pastato aukštis - 7,30m, stogas dvišlaitis, dengtas 6 cm storio daugiasluoksnėmis plokštėmis, stogo nuolydis 15⁰. Fasadų apdailai naudojamos 4 cm storio fasadinės daugiasluoksnės plokštės ir ventiliacinės užuolaidos. Fasadų spalvos – pilka (RAL 9007) ir tamsiai pilka (RAL 7024).

- **Sienos** - pastato laikanti sienų ir stogo konstrukcija iš g/b pusrėmių. Pastato sienos įrengiamos iš daugiasluoksninių 4cm storio plokščių, kurios montuojamos ant medinio karkaso. Medinio karkaso statramsčiai ir ilginiai 12x12cm, montuojami kas 1,5 - 2,0m. Sieninės plokštės montuojamos horizontaliai, nupjautos vietos apskardinamos ir užsandarinamos.

2018/11-PP-AR	Lapas	Lapų
	3	4

- **Stogas** – karvidės stogas dvišlaitis. Stogo konstrukcija – daugiasluoksnės 6 cm storio agro plokštės, montuojamos ant medinių sijų 8x20 cm, pritvirtintų prie g/b pusrėmių. Stogo kraige įrengiama 10 vnt ventilacijos kaminėlių 76x76 cm ir skaidrus polikarbonatinis stogelis. Ant stogo numatomos sniego užtvaros.
- **Grindys** – karvidės pagalbinių patalpų grindys betoninės, 10 cm storio, armuotos d5 S240 15x15 armatūros tinklu. Guliaviečių grindys betonuojamos su 3% nuolydžiu ir jų grindys 14 cm aukščiau už betonines sručių kanalo grotas. Šėrimo tako grindys betonuojamos ant 20 cm storio smėlio ir 5 cm storio skaldos pasluoksnių. Šėrimo tako grindys 15 cm storio, armuotos d6 S240 15x15 armatūros tinklu. Šėrimo tako betoninės grindys užgeležinamos.
- **Skysto mėšlo kanalas.** Karvidėje įrengiamas skysto mėšlo kanalas. Planuojamo statyti skysto mėšlo kanalo talpa projektuojama atsižvelgiant į valdoje planuojamų padidinti galvijų skaičiui būtiną skysto mėšlo kanalo tūrį skysto mėšlo kaupimui ir laikymui. Karvidėje įrengiama apie 220 m ilgio skysto mėšlo kanalas (talpa ne mažesnė kaip 1740 m³). Kanalo plotis 3,25 m, gylis 3,30 m (matuojant nuo betoninių grotų apačios). Sručių siurbliams įrengiamos dvi prieduobės, kurių matmenys 200x100x150cm(gylis). Skysto mėšlo kanalo dugnas betonuojamas ant 20 cm storio smėlio pasluoksnio, įrengiama hidroizoliacija. Betoninio dugno storis 15 – 20 cm, armuotas dvigubu armatūros tinklu d8 S500 15x15 armatūros tinklu. Kanalo sienos 22,5cm storio, armuotos dviem d10 S500 15x15 armatūros tinklais. Skysto mėšlo kanalo dugno ir sienų betono klasė – C30/37. Kanalas uždengiamas specialiomis 16cm storio betoninėmis grotomis.
- **Skysto mėšlo šalinimo technologija.** Mėšlas turi būti šalinamas, transportuojamas ir laikomas, vadovaujantis teisiniu reglamentavimu (kaip nurodo Lietuvos ir Europos Sąjungos įstatymai), kad neterštų ūkio ir aplinkinių teritorijų, kad nuo taršos būtų apsaugoma dirva ir paviršiai bei gruntiniai vandenys.
Skystas mėšlas visą kaupimo laikotarpį laikomas giliuose, po tvartu įrengtuose, kanaluose. Toks mėšlas nemaišomas, tik prieš išvežant į tręšimo laukus homogenizuojamas specialiu maišytuvu. Tokiuose tvartuose mėšlo maišymo ir išvežimo metu gali išsiskirti pavojingas sveikatai ar gyvybei nuodingų dujų kiekis, todėl patalpose neturi būti gyvūnų, privalo veikti visos tvartų vėdinimo sistemos, atidaryti vartai ir langai, o uždarius įėjimą į patalpas, privalomi įspėjamieji ženklai. Skysto mėšlo kanalo talpa ne mažesnė kaip 1740 m³, kurioje telpa ne mažiau kaip per 6 mėnesius susidarantis mėšlas. Susidarantis skystas mėšlas naudojamas laukams tręšti. Tręšiant laukus daugiau kaip 100 ha per kalendorinius metus, privaloma turėti tręšimo planą.
Vadovaujantis „Mėšlo ir sručių tvarkymo aplinkosaugos reikalavimų aprašu“, 2011 m. rugsėjo 26 d. Nr. D1-735/3D-700, draudžiama skystą mėšlą skleisti nuo lapkričio 15 d. iki balandžio 1 d. (taip pat ant įšalusios, įmirkusios ir apsnigtos žemės.) ir nuo birželio 15 d. iki rugpjūčio 1 d. (išskyrus tręšiant pūdymus, pievas, ganyklas ir plotus, kuriuose bus auginami žiemkenčiai). Per kalendorinius metus į dirvą patenkančio azoto (tręšiant skystu mėšlu) kiekis negali viršyti 170 kg/ha. Mėšlui paskleisti turi būti naudojama tvarkinga, specialiai tam skirta technika.

2018/11-PP-AR	Lapas	Lapų
	4	4



MAŽEIKIŲ RAJONO SAVIVALDYBĖS ADMINISTRACIJA

Biudžetinė įstaiga, Laisvės g. 8, 89223 Mažeikiai.
Duomenys kaupiami ir saugomi Juridinių asmenų registre, kodas 167371234.
Tel. (8 443) 98 204, faks. (8 443) 25 844, el. p. savivaldybe@mazeikiai.lt.

UAB „Archera“
Kęstučio g. 11-1
Telšiai

2018-12-07 Nr. *R3-1138*
Į 2018-11-29 Nr. 1

DĖL PROJEKTINIŲ PASIŪLYMŲ RENGIMO UŽDUOTIES DERINIMO

Gražiname suderintą projekto „Kitos (fermų) paskirties pastato – karvidžių (7.18.) Pakvisčio kelio g., Račalių k., Židikų sen., Mažeikių r. sav., naujos statybos projektas“ projektinių pasiūlymų rengimo užduotį.

PRIDEDAMA. 2 lapai.

Administracijos direktoriaus pavaduotojas

Eimantas Salatka

Daiva Štakonaitė, tel. (8 443) 98 235, faks. (8 443) 25 844, el. p. daiva.stakonaite@mazeikiai.lt

PROJEKTINIŲ PASIŪLYMŲ RENGIMO UŽDUOTIS
2018-11-29

1.	INFORMACIJA APIE SUMANYTĄ PROJEKTUOTI STATINĮ:	
	Pavadinimas (nurodomas techninio projekto pavadinimas)	Kitos (fermų) paskirties pastato – karvidžių (7.18.) Pakvisčio kelio g., Račalių k., Židikų sen., Mažeikių r. sav., naujos statybos projektas
	Statybos rūšis	Nauja statyba
	Statinio kategorija	Ypatingas statinys
	Statinio pagrindinė naudojimo paskirtis	Kitos (fermų) paskirties pastatas (7.18.)
	Žemės sklypo rodikliai: Adresas Unikalus Nr. Kadastrinis Nr. Pagrindinė tiksline naudojimo paskirtis Žemės sklypo plotas	Pakvisčio kelio g., Račalių k., Židikų sen., Mažeikių r. sav. 6144-0002-0024 6144/0002:24 Račalių k.v. Žemės ūkio 18,6400 ha
	Esamo (projektuojamo) statinio rodikliai: Unikalus Nr. Pagrindinė tikslinė naudojimo paskirtis Aukštų skaičius Bendras plotas Pagrindinis plotas Užstatytas plotas Tūris	- Kitos (fermų) paskirties pastatas (7.18.) 1 1486,02 m ² 1486,02 m ² 1545,66 m ² 8885 m ³
2.	PROJEKTINIŲ PASIŪLYMŲ PASKIRTIS: (rekomendacinė)	
	<ul style="list-style-type: none"> - nustatyti žemės sklypo teritorijos naudojimo reglamento parametrus, kai Teritorijų planavimo įstatymo 20 straipsnio nustatytais atvejais neparengti teritorijų planavimo dokumentai ir statyba konkrečiame žemės sklype leidžiama - informuoti visuomenę apie statinio, kuriam Teritorijų planavimo įstatymo 20 straipsnyje nustatytais atvejais neparengti teritorijų planavimo dokumentai ir statyba konkrečiame sklype leidžiama, numatomą projektavimą - išreikšti Statytojo (užsakovo) sumanyto projektuoti statinio architektūros ir kitų pagrindinių sprendinių idėją - specialiems architektūros reikalavimams nustatyti 	
3.	PROJEKTINIŲ PASIŪLYMŲ SUDĖTIS:	
	3.1. Aiškinamasis raštas; 3.2. Sklypo plano su gretima urbanistine aplinka schema; 3.3. Pastato aukštų planai; 3.4. Pastato charakteringi pjūviai; 3.5. Pastato fasadai; 3.6. Pastato projektinių pasiūlymų vaizdinė informacija.	
4.	STATYTOJO (UŽSAKOVO) PATEIKIAMAI DOKUMENTAI: (rekomendaciniai)	
	4.1. Nekilnojamojo turto registro išrašas; 4.2. Žemės sklypo planas;	

	4.3. Ūkininko pažymėjimas;	
5.	PROJEKTINIŲ PASIŪLYMŲ VAIZDINĖ INFORMACIJA: (rekomendacinė)	
	<ul style="list-style-type: none"> - pastato su gretima urbanistine aplinka vaizdinė informacija. Gretima urbanistinė aplinka – 50-100 m atstumas nuo statomo pastato. Vaizdinė informacija turi būti ruošiamą iš skirtingų pasaulio šalių pusių, kad susidarytų bendras pastato su artimiausiai aplinka vaizdas - maketas pastato su gretima urbanistine aplinka neprivalomas 	
6.	KITI DUOMENYS:	
	Projektinių pasiūlymų parengimo terminai	
	Statytojui pateikiamų projektinių pasiūlymų kopijų kiekis	1
	Statytojui pateikiamų kompiuterinių laikmenų su įrašytais projektiniais pasiūlymais kopijų kiekis	1
	Kita	

Statytojas (užsakovas):
Ūkininkė Daiva Vaičiulienė

A.V.

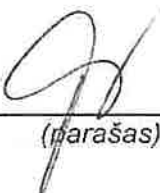

(parašas)

Vykdytojas (projektuotojas):
Projektavimo studija „Archera“
direktorius Egidijus Narmontas



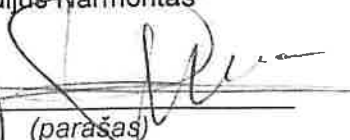

(parašas)

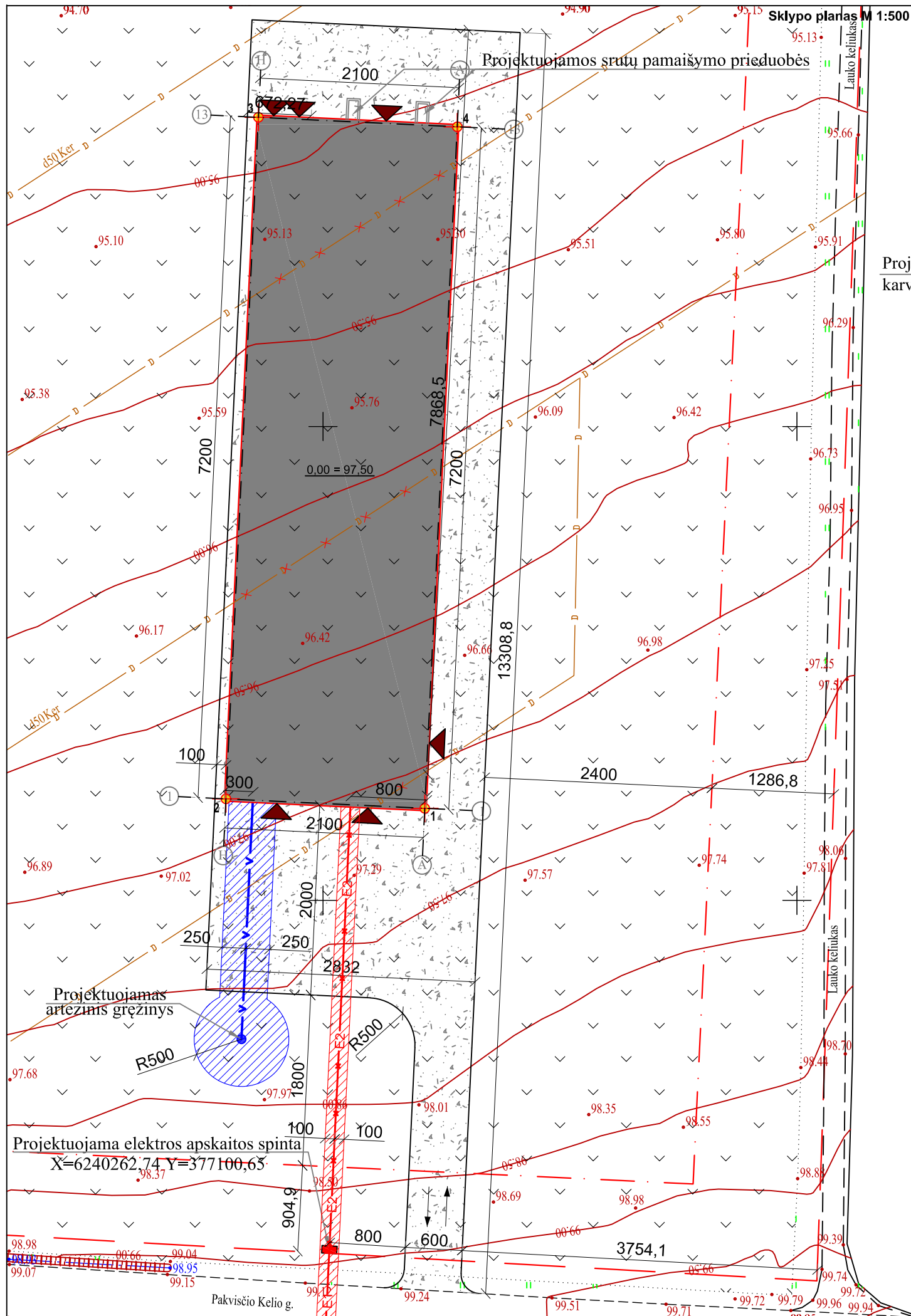

Projektuojamas kitos (fermų) paskirties pastatas - karvidė (7.18) Račalių k., Židikų sen., Mažeikių r. sav.,

Situacijos schema



Sutartiniai ženklai

Žymuo	Pavadinimas	Mato vnt.	Kiekis
	Projektuojamas statinys	m ²	1545,66
	Sklypo ribos	m ²	186400
	Statinių statybos riba	m ²	22500
	Patekimas į pastatą	-	-
	Įvažiavimas, išvažiavimas	-	-
	Esami drenazo tinklai	-	-
	Projektuojama žvyro danga	m ²	1550,0
	Projektuojami vandentiekio tinklai	m'	25,0
	Projektuojami elektros tinklai iki sklypo ribos	m'	~550,0
	Projektuojami elektros tinklai iki pastato	m'	47,2
	Naikinami drenazo tinklai	m'	70,0

Sklypo pagrindiniai rodikliai

Pavadinimas	Esamas	Numatomas
Sklypo plotas	186400 m ²	186400 m ²
Sklypo užstatymo plotas	-	1545,66 m ²
Sklypo užstatymo tankumas	-	0,83 %
Sklypo užstatymo intensyvumas	-	0,80 %

Ašių susikirtimo koordinatės

Nr.	X	Y	Nr.	X	Y
1	6240309.71	377110.74	3	6240382.62	377093.18
2	6240310.71	377089.76	4	6240381.63	377114.16

Tvirtinu: Ūkininkė Daiva Vaičiulienė _____

Atestato Nr.:	 Projektavimo studija "Archera", UAB, Įm. k. 303274162; Kęstučio g. 11-1, Telšiai. Tel: +370 605 95977				Objektas:	
					Kitos (fermų) paskirties pastato – karvidžių (7.18.) Pakvisčio kelio g., Račalių k., Židikų sen., Mažeikių r. sav., naujos statybos projektas	
36292	PV	E. Narmontas	2018-11	Statinys:	Kitos (fermų) paskirties pastatas	Laida
A 2083	PDV	E. Narmontas	2018-11	Brėžinys:	Sklypo planas M 1:500	0
LT	Statytojas:			Žymuo:	Lapas	Lapų
	Ūkininkė Daiva Vaičiulienė			2018/11-PP-BR-01	01	06

Aukšto planas M 1:250

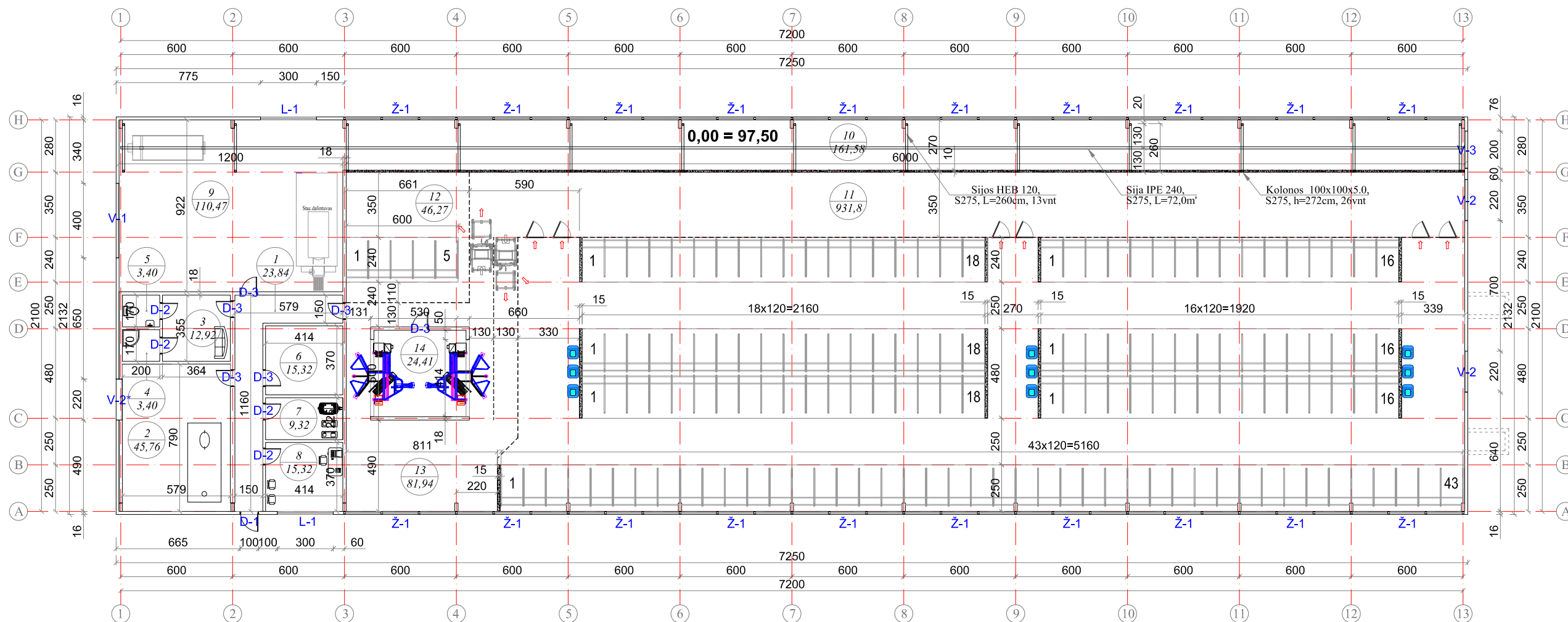

Patalpų eksplikacija		
Patalpos Nr.	Patalpos pavadinimas	Plotas, m ²
1	Koridorius	23,84
2	Pieno laikymo patalpa	45,76
3	Poilsio patalpa	12,92
4	Dušo patalpa	3,40
5	San. mazgas	3,40
6	Pagalbinė patalpa	15,32
7	Techninė patalpa	9,32
8	Kabinetas	15,32
9	Šėryklos patalpa	110,47
10	Šėrimo takas	161,58
11	Karvidė	931,80
12	Gydykla	46,27
13	Robotų aikštelė	81,94
14	Robotų patalpa	24,41
Viso pastate:		1485,75

Pastabos:

1. Visus matmenis tikslinti vietoje.

Atestato Nr.:	 Projektavimo studija "Archera", UAB, Įm. k. 303274162; Kęstučio g. 11-1, Telšiai. Tel: +370 605 95977			Objektas:	Kitos (fermų) paskirties pastato – karvidžių (7.18.) Pakvisčio kelio g., Račalių k., Židikų sen., Mažeikių r. sav., naujos statybos projektas	
36292	PV	E. Narmontas	2018-11	Statinys:	Kitos (fermų) paskirties pastatas	Laida
A 2083	PDV	E. Narmontas	2018-11	Brėžinys:	Aukšto planas M 1:250	0
LT	Statytojas:	Ūkininkė Daiva Vaičiulienė		Žymuo:	2018/11-PP-BR-02	Lapas Lapų
						02 06

FASADAS TARP AŠIŲ H - A M 1:100



FASADAS TARP AŠIŲ A - H M 1:100

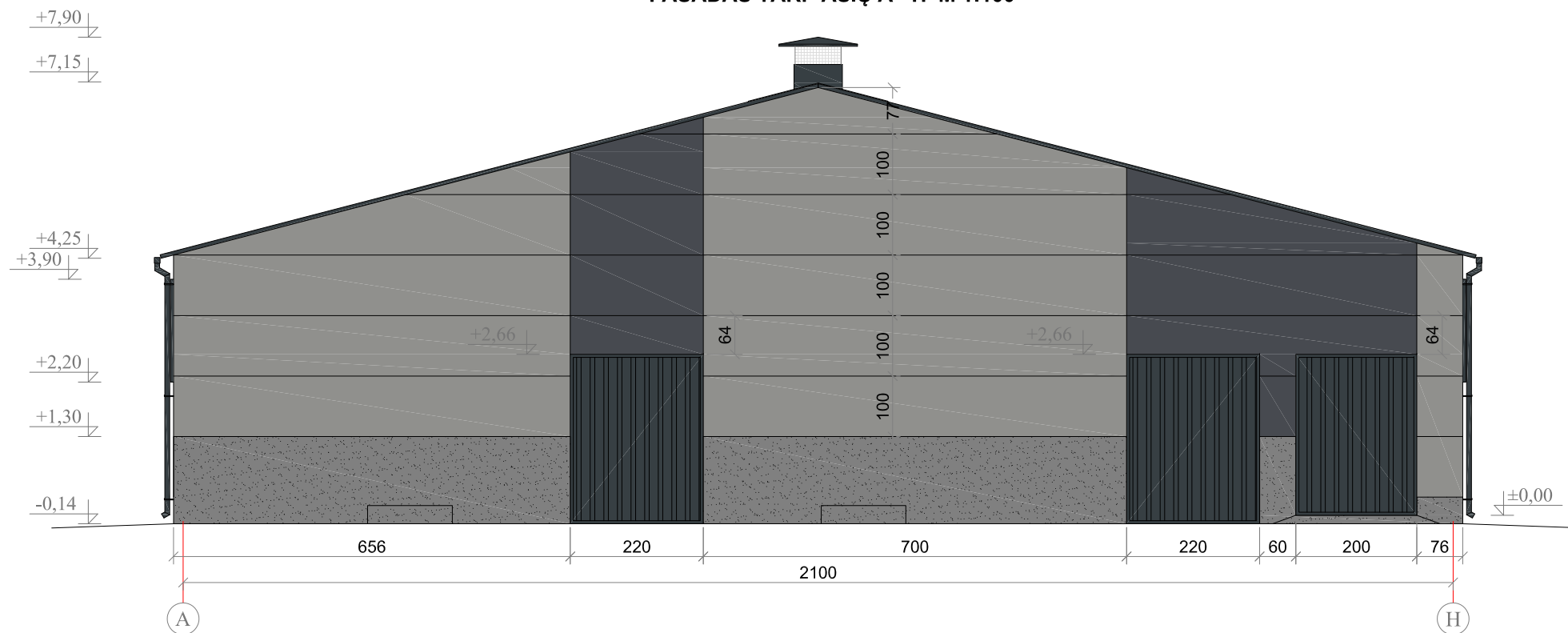

Fasadų apdailos žiniaraštis

Žymėjimas	Medžiaga	Spalvos atitikmuo. Pastabos
	Fasadas - daugiasluoksnės sieninės plokštės	RAL 7024 (tamsiai pilka)
	Fasadas - daugiasluoksnės sieninės plokštės	RAL 9007 (pilka)
	Stogas - daugiasluoksnės stogo plokštės	RAL 7016 (tamsiai pilka)
	Cokolis	Natūralaus betono spalva
	Vartai, langai	RAL 7016 (tamsiai pilka)

Atestato Nr.:				Objektas: Kitos (fermų) paskirties pastato – karvidžių (7.18.) Pakvisčio kelio g., Račalių k., Židikų sen., Mažeikių r. sav., naujos statybos projektas	
36292	PV	E. Narmontas		2018-11	Statinys: Kitos (fermų) paskirties pastatas Brėžinys: Fasadai tarp ašių A - H ir H - A M 1:100
A 2083	PDV	E. Narmontas		2018-11	
LT	Statytojas: Ūkininkė Daiva Vaičiulienė			Žymuo: 2018/11-PP-BR-03	Lapas 03
					Lapų 06

FASADAS TARP AŠIŲ 1 - 13 M 1:100

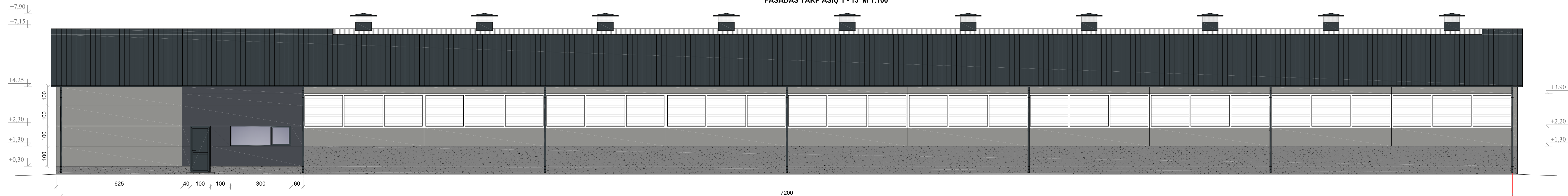

FASADAS TARP AŠIŲ 13 - 1 M 1:100

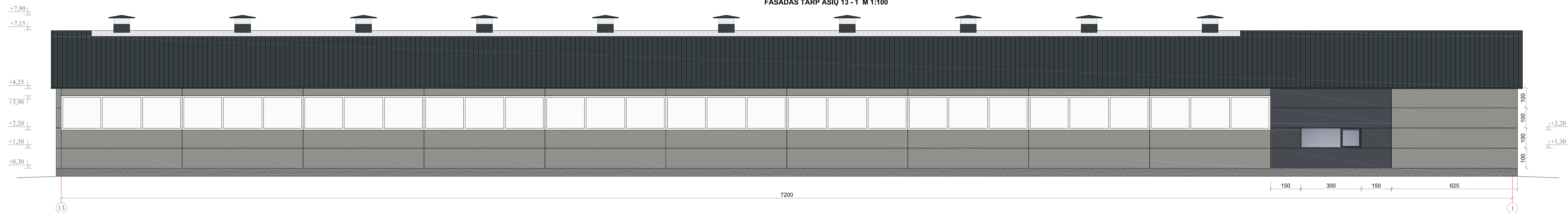



Fasadų apdailos žiniaraštis

Žymėjimas	Medžiaga	Spalvos atitiktumo. Pastabos
[Image]	Fasadas - daugiasluoksnės sieninės plokštės	RAL 7024 (tamsiai pilka)
[Image]	Fasadas - daugiasluoksnės sieninės plokštės	RAL 9007 (pilka)
[Image]	Stogas - daugiasluoksnės stogo plokštės	RAL 7016 (tamsiai pilka)
[Image]	Cokolis	Natūralaus betono spalva
[Image]	Vartai, langai	RAL 7016 (tamsiai pilka)

Atestato Nr.:					Objektas: Kitos (fermų) paskirties pastato – karvidžių (7.18.) Pakviščio kelio g., Račalių k., Židikių sen., Mažeikių r. sav., naujos statybos projektas	
	36292	PV	E. Narmontas	2018-11	Statiny: Kitos (fermų) paskirties pastatas	
A 2083	PDV	E. Narmontas	2018-11	Brėžinys: Fasadai tarp ašių 1 - 13 ir 13 - 1 M 1:100		
LT	Statytojas: Ūkininkė Daiva Vaičiūlienė			Žymuo: 2018/11-PP-BR-04		Laida 0
					Lapas	Lapų
				04	06	

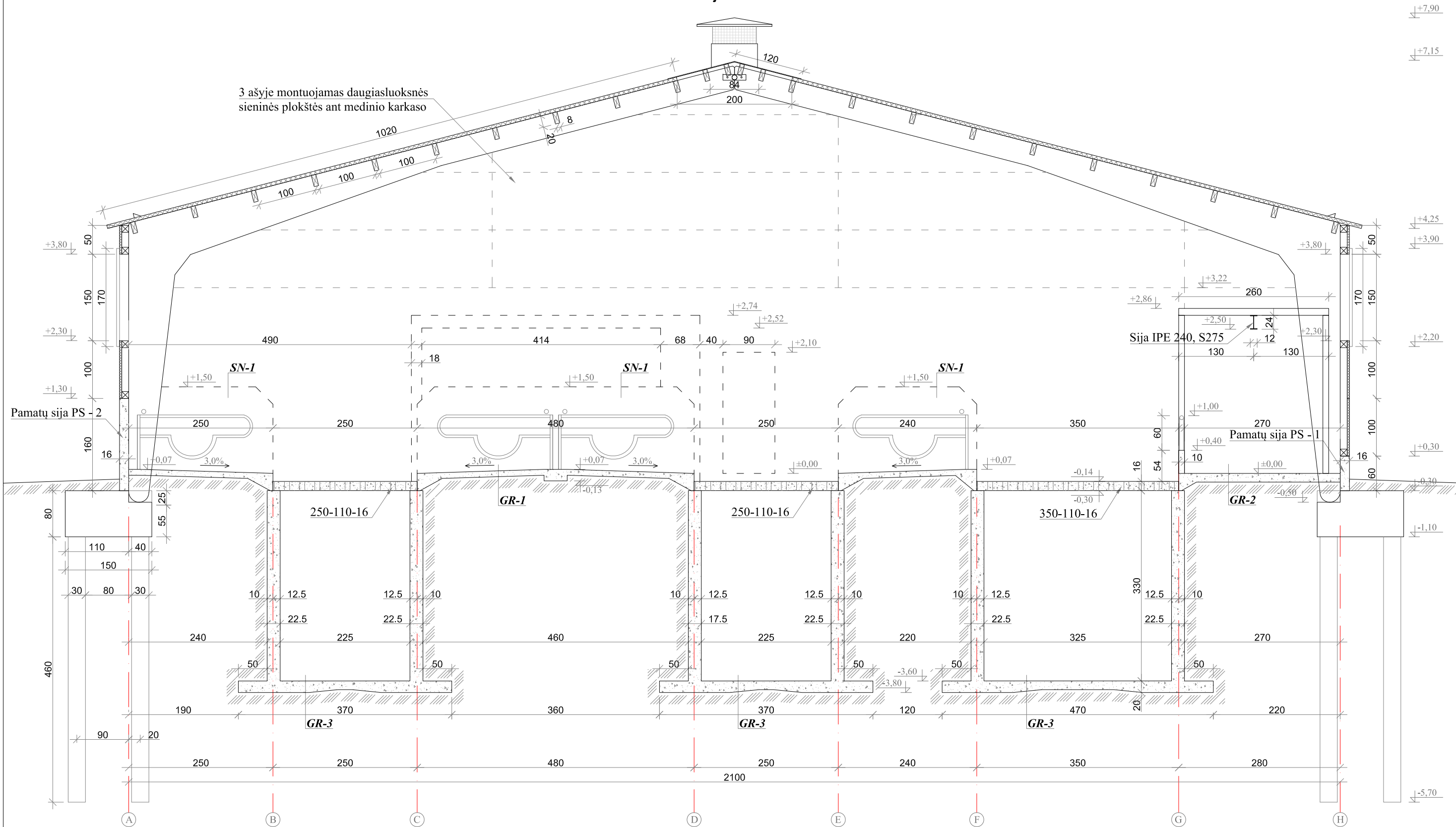
Pjūvis 1 - 1



Atestato Nr.:	 Projektavimo studija "Archera", UAB, Jm. k. 303274162; Kęstučio g. 11-1, Telšiai. Tel: +370 605 95977			Objektas:	
36292				PV	E. Narmontas
A 2083	PDV	E. Narmontas	2018-11	Statinys: Kitos (fermų) paskirties pastatas	
				Brėžinys: Pjūvis 1 - 1	
LT	Statytojas: Ūkininkė Daiva Vaičiulienė			Žymuo: 2018/11-PP-BR-05	Lapas 05
					Lapų 06

Stogo planas M 1:250

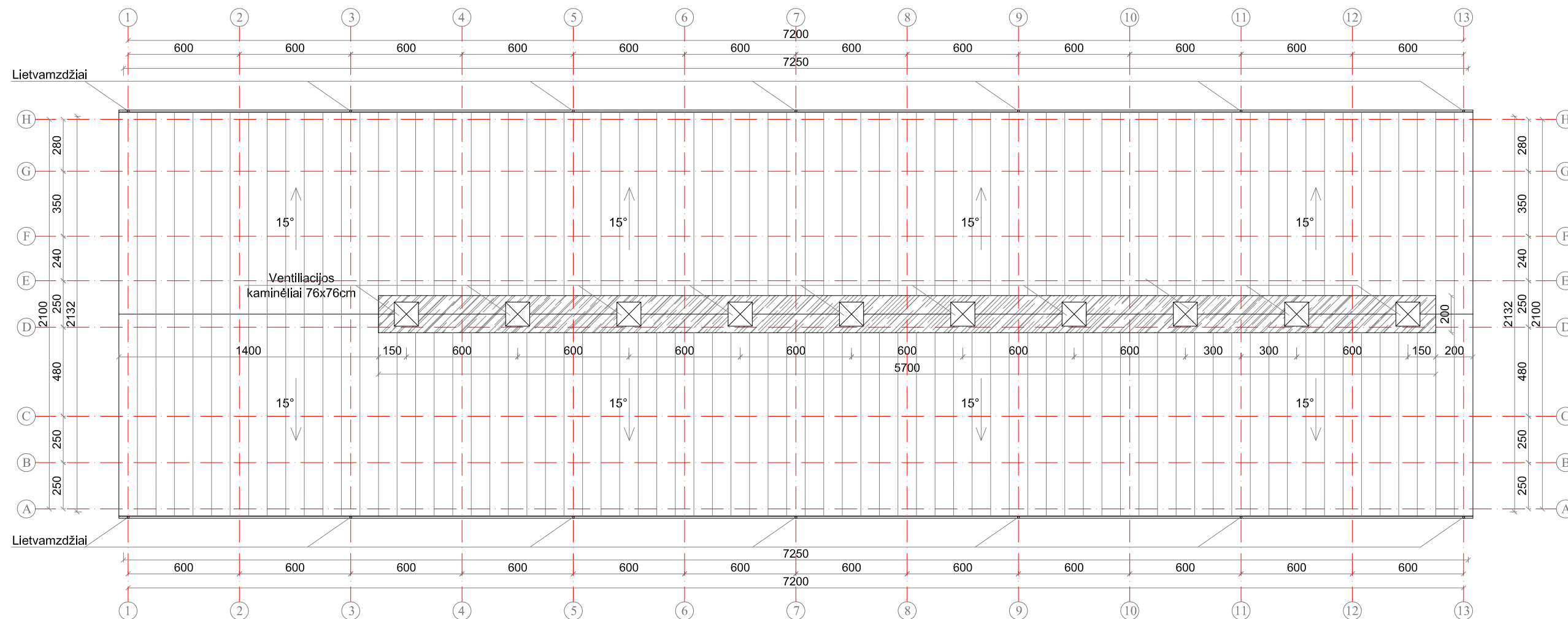

Pastabos:

1. Stogo danga - 6 cm storio daugiasluoksnės agro plokštės (1522,8m²);
2. Plokštės tvirtinamos ant medinių grebėstų 8x20cm (medienos klasė C22);
3. Medinės konstrukcijos apdorotos antiseptikais ir antipireniais;
4. Polikarbonatinio stogelio plotas 136,8 m²;
5. Polikarbonatinis stogelis tvirtinamas ant medinių grebėstų 8x20cm;
6. Ventiliacijos kaminėliai (10vnt) montuojami pagal gamintojų rekomendacijas;
7. Visus matmenis tikslinti vietoje;
8. Lietvamzdžių skersmuo privalo atitikti STR 2.05.02:2008 "Statinių konstrukcijos. Stogai" reikalavimą: vienam m² stogo tenkantis lietašviesas ar latakų skersmuo turi būti ne mažesnis kaip 1,5 cm²;

Atestato Nr.:	 Projektavimo studija "Archera", UAB, Įm. k. 303274162; Kęstučio g. 11-1, Telšiai. Tel: +370 605 95977			Objektas:	Kitos (fermų) paskirties pastato – karvių (7.18.) Pakvisčio kelio g., Račalių k., Židikų sen., Mažeikių r. sav., naujos statybos projektas	
36292	PV	E. Narmontas	2018-11	Statynys:	Kitos (fermų) paskirties pastatas	Laida
A 2083	PDV	E. Narmontas	2018-11	Brėžinys:	Stogo planas M 1:250	0
LT	Statytojas:	Ūkininkė Daiva Vaičiulienė		Žymuo:	2018/11-PP-BR-06	Lapas Lapų
						06 06