

Žemės sklypas Basanavičiaus g. 104

Žemės sklypas Basanavičiaus g. 102

Žemės sklypas Basanavičiaus g. 100

Žemės sklypas Basanavičiaus g. 106

projektuojamų sklypų ribos

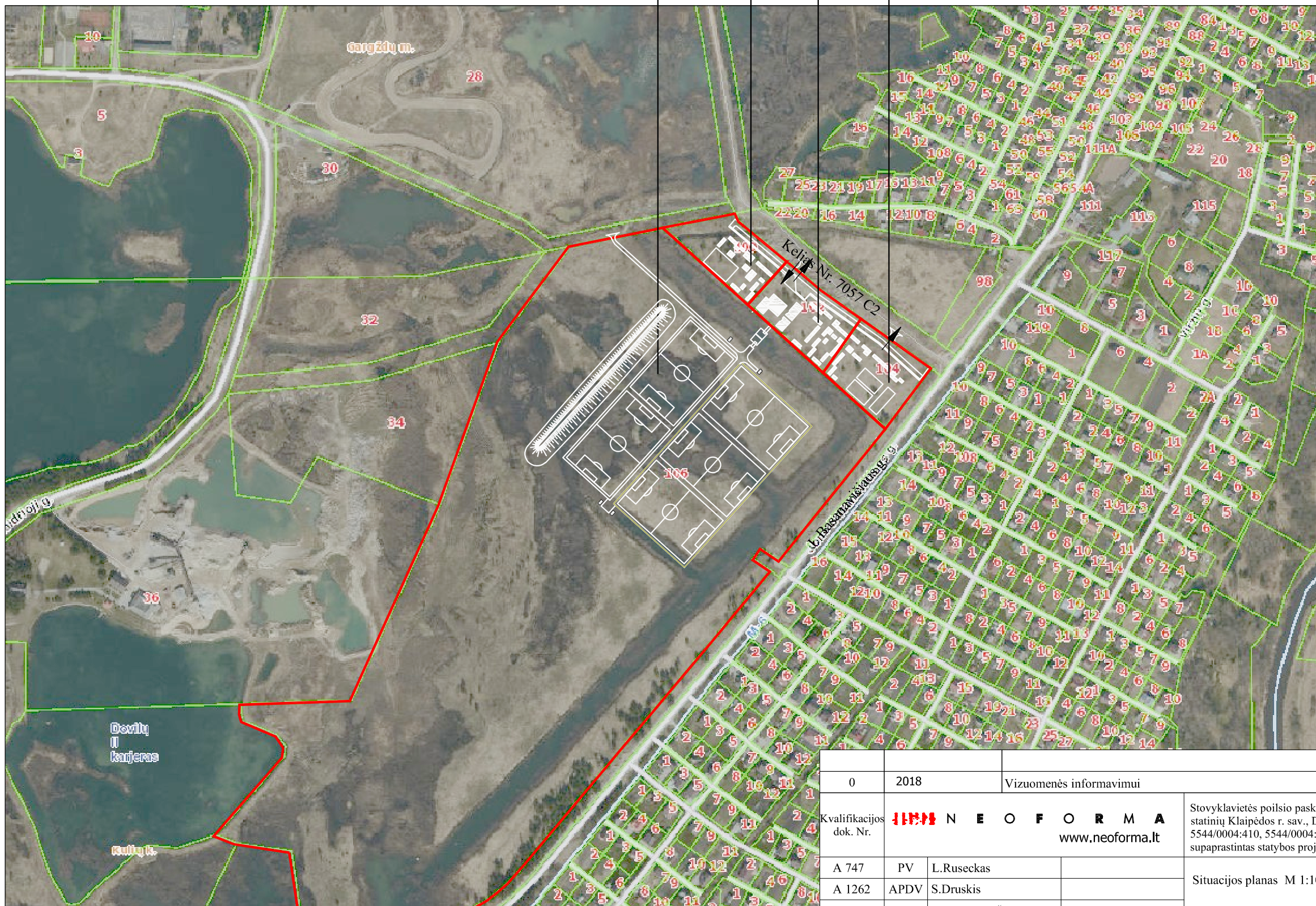

0	2018	Vizuomenės informavimui		
Kvalifikacijos dok. Nr.	NEOFORMA www.neoforma.lt		Stovyklavietės poilsio paskirties pastatų, sporto ir kitos paskirties inžinerinių statinių Klaipėdos r. sav., Dovilų sen., Kuliyų k. (ž. skl. kad.Nr.5544/0004:423, 5544/0004:410, 5544/0004:411, 5544/0004:413 ir valstybinėje žemėje) supaprastintas statybos projektas	
A 747	PV	L.Ruseckas	Situacijos planas M 1:1000	Laida
A 1262	APDV	S.Druskis		0
	ARCH	L.Jurevičiūtė-Šernauskienė		
LT	Statytojas (užsakovas): Klaipėdos rajono savivaldybė		18 11-00-PP-SP.B-1	Lapas 1
				Lapų 1

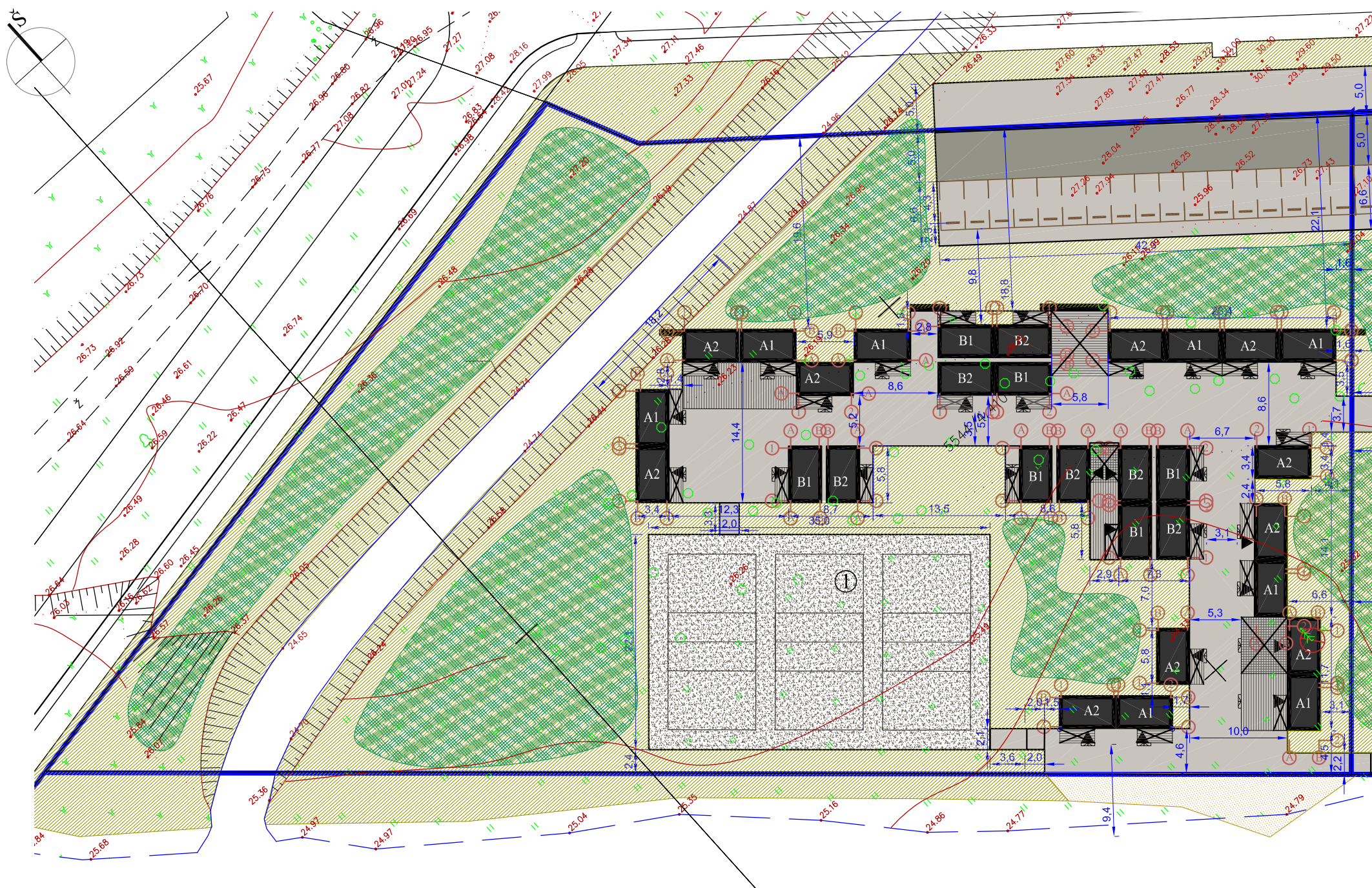

EKSPLIKACIJA:

Sklypo riba	
Poilsio paskirties pastatai	skirtingi tipai: A1 A2 B1 B2
Patekimas į pastatą	
Priklausinių numeriai	① ③
Automobilių stovėjimo vietos su ratų atmušėjais	
Stoginės, prieangiai	

DANGOS, PAVIRŠIAI

Asfalto danga	
Atsijų danga	
Medinių lentų danga	
Papildymas smėliu	
Pasėjama žolė	
Užsodinami pušų masyvai	
Futbolo aikščių žolė	
Esamos pušys	
Šalinamos esamos pušys	

Priklausiniai:

Paplūdimio aikštelės - smėlis,	①
--------------------------------	---

0	2018	Visuomenės informavimui	
Kvalifikacijos doc.Nr.		Stovyklavietės poilsio paskirties pastatų, sporto ir kitos paskirties inžinerinių statinių Klaipėdos r. sav., Dovių sen., Kulių k. (ž. skl. kad.Nr.5544/0004:423, 5544/0004:410, 5544/0004:411, 5544/0004:413 ir valstybinėje žemėje) supaprastintas statybos projektas	
A 747	PV	L.Ruseckas	Laida
A 1262	APDV	S.Druskis	0
	ARCH	L.Jurevičiūtė-Šernauskienė	Sklypo sutvarkymo planas M 1:500 Jono Basanavičiaus g. 100
LT	Statytojas (užsakovas): Klaipėdos rajono savivaldybė		Lapas Lapų 1 4
			18 11-00-PP-SP.B-2

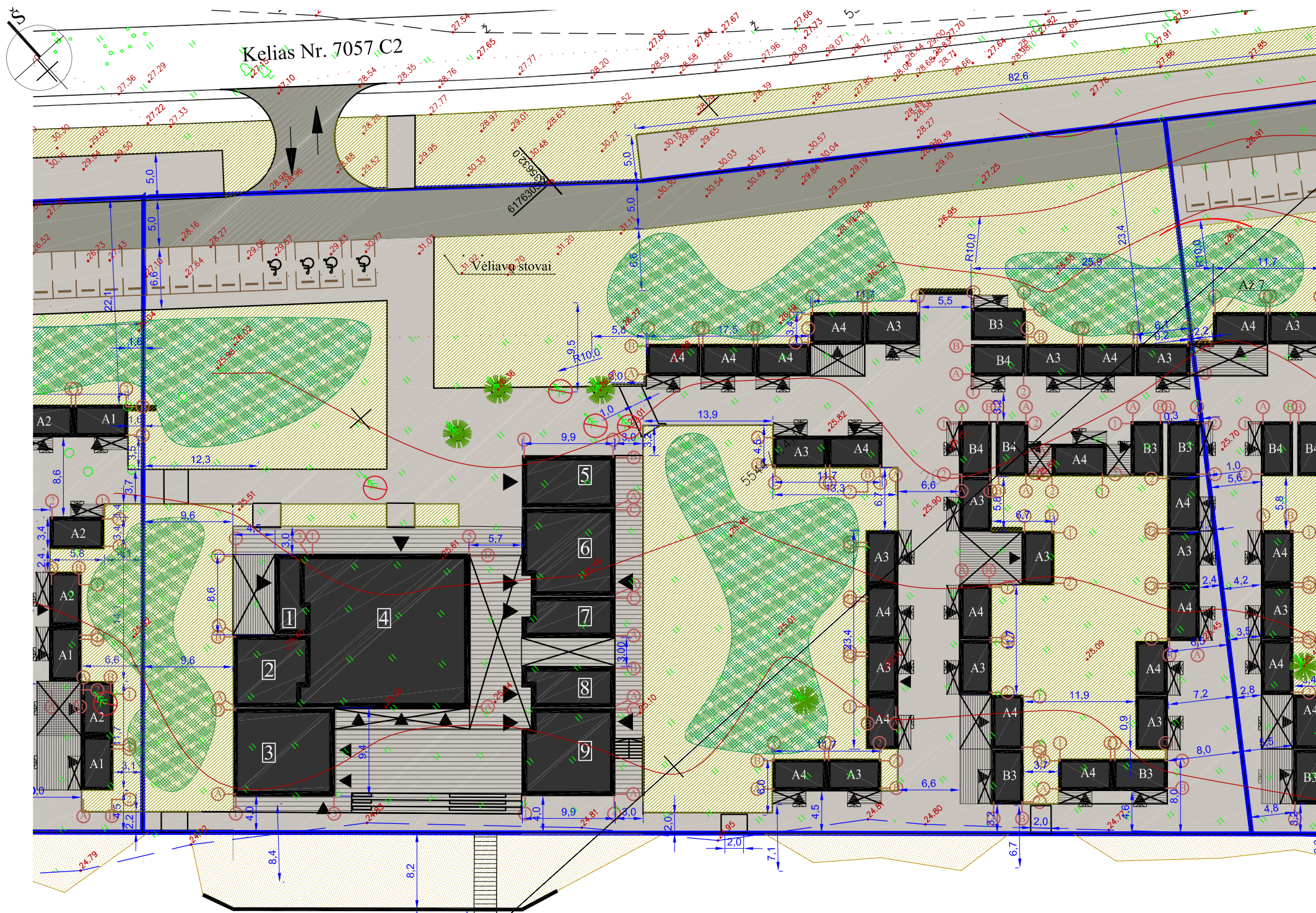

EKSPLIKACIJA:

Sklypo riba	
Poilsio paskirties pastatai	skirtingi tipai: A1 A2 B1 B2
Patekimas į pastatą	▲
Priklausinių numeriai	① ③
Automobilių stovėjimo vietos su ratų atmušėjais	---
Stoginės, priangiai	⊠

DANGOS, PAVIRŠIAI

Asfalto danga	
Atsijų danga	
Medinių lentų danga	
Papildymas smėliu	
Pasėjama žolė	
Užsodinami pušų masyvai	
Futbolo aikščių žolė	
Esamos pušys	🌲
Šalinamos esamos pušys	🌲

Nesudėtingi statiniai, priklausiniai:	
Priėmimo - išdavimo punktas,	①
Tualetai,	②
Stoginė,	③
Stoginė,	④
Administracinis pastatas,	⑤
Rūbinė, tualetai,	⑥
Rūbinė,	⑦
Rūbinė,	⑧
Rūbinė, tualetai,	⑨

0	2018	Visuomenės informavimui	
Kvalifikacijos doc.Nr.	NEOFORMA www.neoforma.lt	Stovyklavietės poilsio paskirties pastatų, sporto ir kitos paskirties inžinerinių statinių Klaipėdos r. sav., Dovylių sen., Kulių k. (ž. skl. kad.Nr.5544/0004:423, 5544/0004:410, 5544/0004:411, 5544/0004:413 ir valstybinėje žemėje) supaprastintas statybos projektas	
A 747	PV	L.Ruseckas	Laida
A 1262	APDV	S.Druskis	0
	ARCH	L.Jurevičiūtė-Šernauskienė	Sklypo sutvarkymo planas M 1:500 Jono Basanavičiaus g. 102
LT	Klaipėdos rajono savivaldybė		18 11-00-PP-SP.B-3
			Lapas Lapų
			2 4

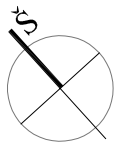

EKSPLIKACIJA:

Sklypo riba	
Poilsio paskirties pastatai	skirtingi tipai: A1 A2 B1 B2
Patekimas į pastatą	
Priklausinių numeriai	① ③
Automobilių stovėjimo vietos su ratų atmušėjais	
Stoginės, priangiai	

DANGOS, PAVIRŠIAI

Asfalto danga	
Atsijų danga	
Medinių lentų danga	
Papildymas smėliu	
Pasėjama žolė	
Užsodinami pušų masyvai	
Futbolo aikščių žolė	
Esamos pušys	
Šalinamos esamos pušys	

Priklausiniai:

Krepšinio aikštelės - sportinė danga,	②
Treniruoklių aikštelė - skaldelė.	③

0	2018	Visuomenės informavimui	
Kvalifikacijos doc.Nr.	INNEOFORMA www.neoforma.lt	Stovyklavietės poilsio paskirties pastatų, sporto ir kitos paskirties inžinerinių statinių Klaipėdos r. sav., Dovylių sen., Kulių k. (ž. skl. kad.Nr.5544/0004:423, 5544/0004:410, 5544/0004:411, 5544/0004:413 ir valstybinėje žemėje) supaprastintas statybos projektas	
A 747	PV	L.Ruseckas	Laida
A 1262	APDV	S.Druskis	0
	ARCH	L.Jurevičiūtė-Šernauskienė	Sklypo sutvarkymo planas M 1:500 Jono Basanavičiaus g. 104
LT	Statytojas (užsakovas):	Klaipėdos rajono savivaldybė	18 11-00-PP-SP.B-4
			Lapas Lapų
			3 4

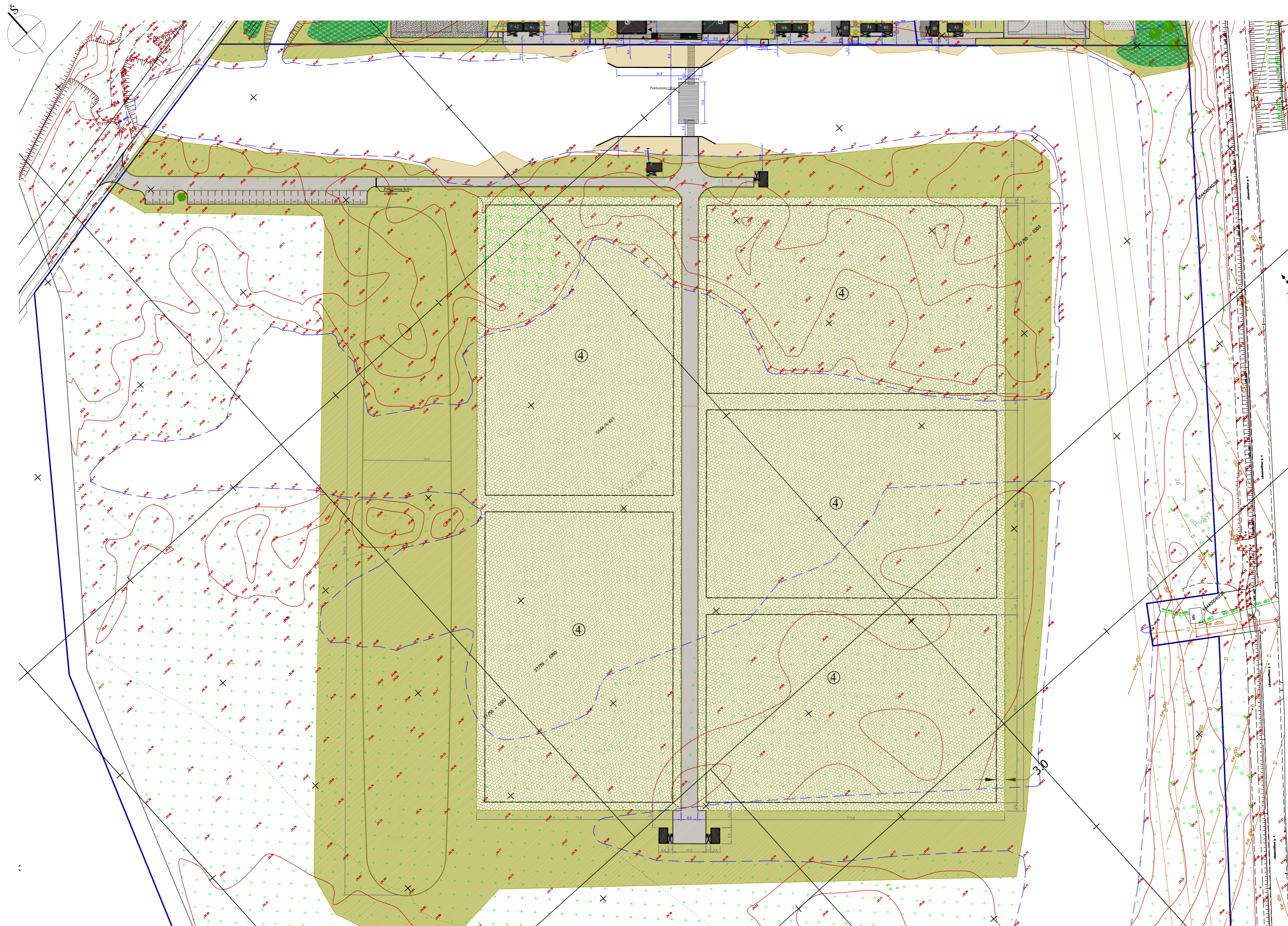

EKSPLIKACIJA:

Sklypo riba	
Poilsio paskirties pastatai	skirtingi tipai: A1 A2 B1 B2
Patekimas į pastatą	▲
Priklausinių numeriai	① ③
Automobilių stovėjimo vietos su ratų atmušėjais	---
Stoginės, priengiai	⊗
DANGOS, PAVIRŠIAI	
Asfalto danga	[Hatched pattern]
Atsijų danga	[Dotted pattern]
Medinių lentų danga	[Wood grain pattern]
Papildymas smėliu	[Dotted pattern]
Pasėjama žolė	[Green hatched pattern]
Užsodinami pušų masyvai	[Tree symbols]
Futbolo aikščių žolė	[Green hatched pattern]
Esamos pušys	[Green star symbol]
Šalinamos esamos pušys	[Red star symbol]

Priklausiniai:

Futbolo aikštės	④
-----------------	---

0	2018	Visuomenės informavimui	
Kvalifikacijos doc.Nr.	NEOFORMA www.neoforma.lt		Stovyklavietės poilsio paskirties pastatų, sporto ir kitos paskirties inžinerinių statinių Klaipėdos r. sav., Dovylių sen., Kulių k. (ž. skl. kad.Nr.5544/0004:423, 5544/0004:410, 5544/0004:411, 5544/0004:413 ir valstybinėje žemėje) supaprastintas statybos projektas
A 747	PV	L.Ruseckas	Laida
A 1262	APDV	S.Druskis	0
	ARCH	L.Jurevičiūtė-Semauskienė	
LT	Klaipėdos rajono savivaldybė		18 11-00-PP-SP-B-5
			Lapas Lapų
			4 4

A4		
Nr.	Pavadinimas	Plotas (m²)
1	KAMBARYS	15,53
BENDRAS PLOTAS		15,5300

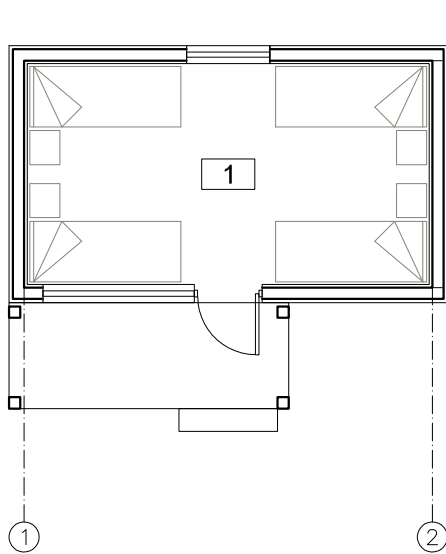

A3		
Nr.	Pavadinimas	Plotas (m²)
1	KAMBARYS	15,53
BENDRAS PLOTAS		15,5300

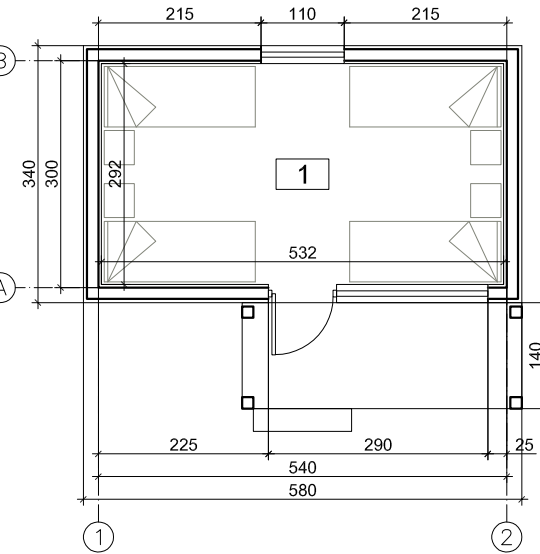

A2		
Nr.	Pavadinimas	Plotas (m²)
1	KAMBARYS	11,74
2	WC	3,50
BENDRAS PLOTAS		15,2400

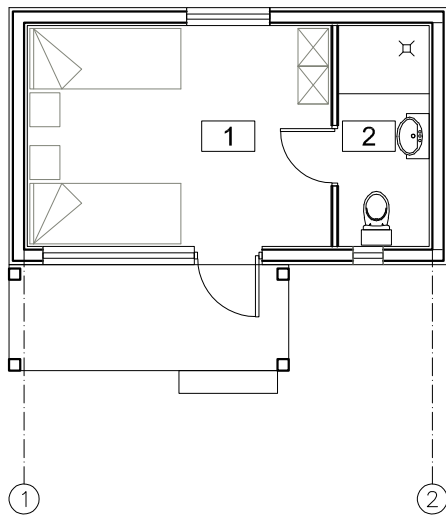

A1		
Nr.	Pavadinimas	Plotas (m²)
1	KAMBARYS	11,74
2	WC	3,50
BENDRAS PLOTAS		15,2400

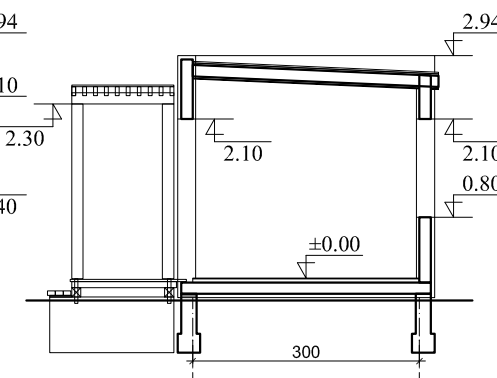
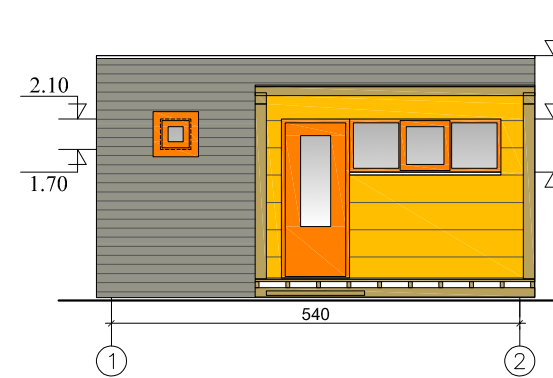
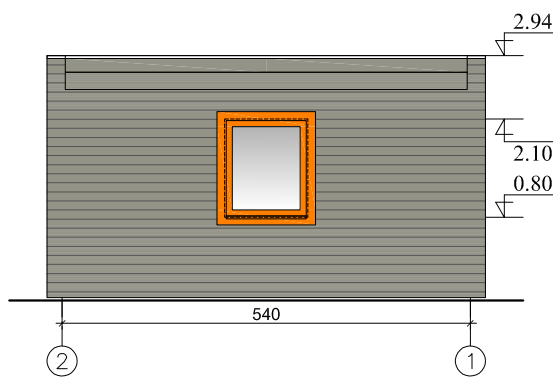
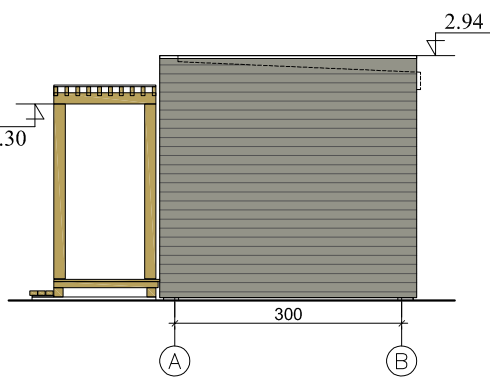
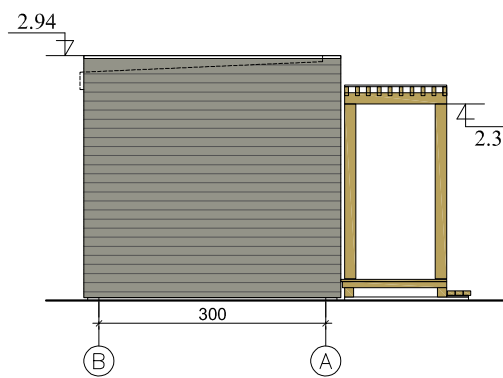
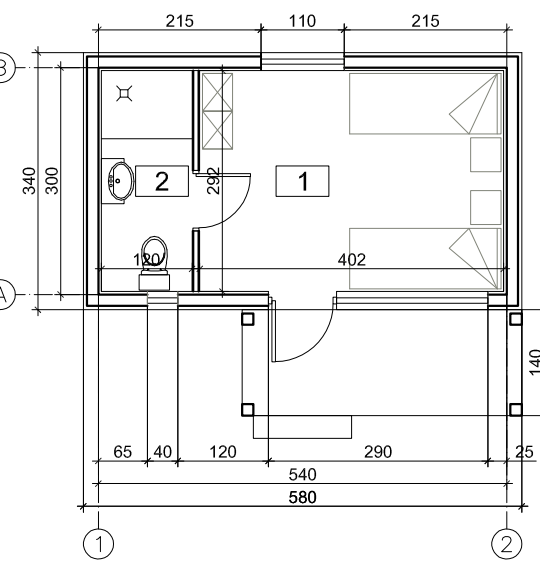

NR	PAVADINIMAS	MEDŽIAGA	SPALVA/TIPAS
1.1	Stogo danga	prilydomoji	pilka
1.2	Lietvamzdžiai, latakai.	skarda	pilka
2.1	Sienos	medinė dailylentė	pilka, RAL 7005
2.2	Sienos	plokštė	geltona / žalia / raudona
3	Langai, durys	plastikas	oranžinė RAL 2008

0	2018	Visuomenės informavimui		
Kvalifikacijos doc.Nr.	IN EN E O F O R M A		Stovyklavietės poilsio paskirties pastatų, sporto ir kitos paskirties inžinerinių statinių Klaipėdos r. sav., Dovių sen., Kulių k. (ž. skl. kad.Nr.5544/0004:423, 5544/0004:410, 5544/0004:411, 5544/0004:413 ir valstybinėje žemėje) supaprastintas statybos projektas	
A 747	PV	L.Ruseckas	POILSIO NAMELIS A1, A2, A3, A4. PLANAS M1:100, FASADAI M1:100, PJŪVIS M1:100	
A 1262	APDV	S.Druskis		
	ARCH	L.Jurevičiūtė-Šernauskienė		
LT	Klaipėdos rajono savivaldybė		18 11-00-PP-SA.B-1	
			Lapas	Lapų
			1	1

B4		
Nr.	Pavadinimas	Plotas (m²)
1	KAMBARYS	15,53
BENDRAS PLOTAS		15,5300

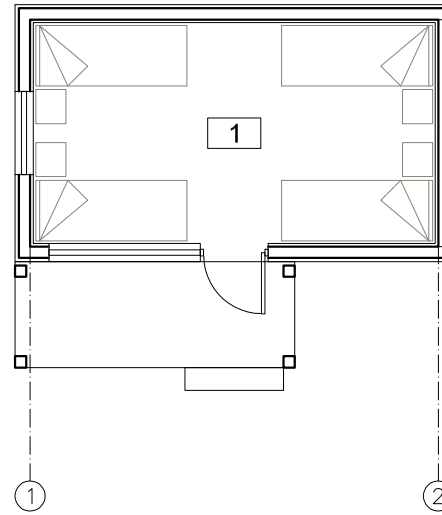

B3		
Nr.	Pavadinimas	Plotas (m²)
1	KAMBARYS	15,53
BENDRAS PLOTAS		15,5300

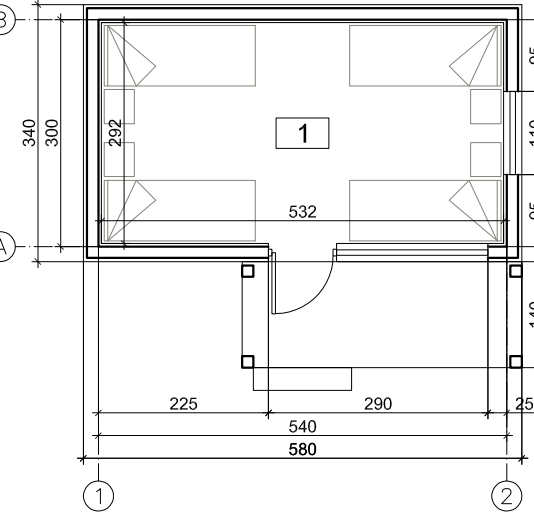

B2		
Nr.	Pavadinimas	Plotas (m²)
1	KAMBARYS	11,74
2	WC	3,50
BENDRAS PLOTAS		15,2400

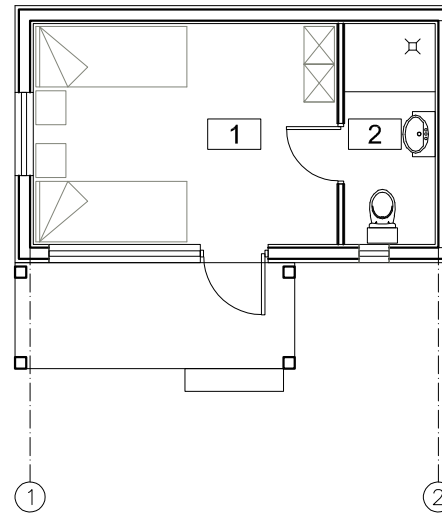

B1		
Nr.	Pavadinimas	Plotas (m²)
1	KAMBARYS	11,74
2	WC	3,50
BENDRAS PLOTAS		15,2400

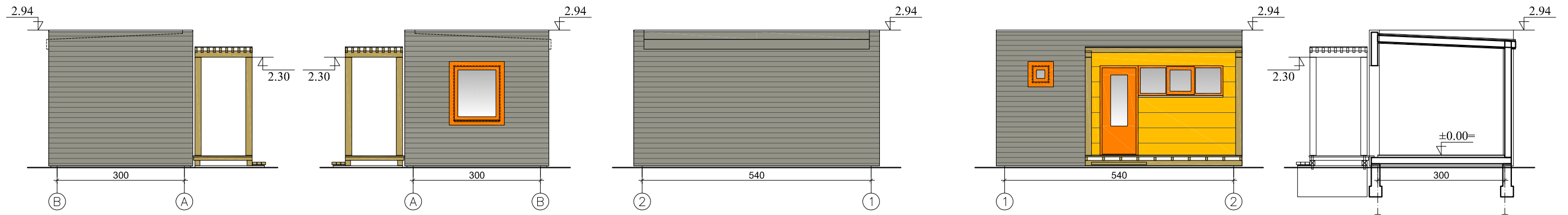
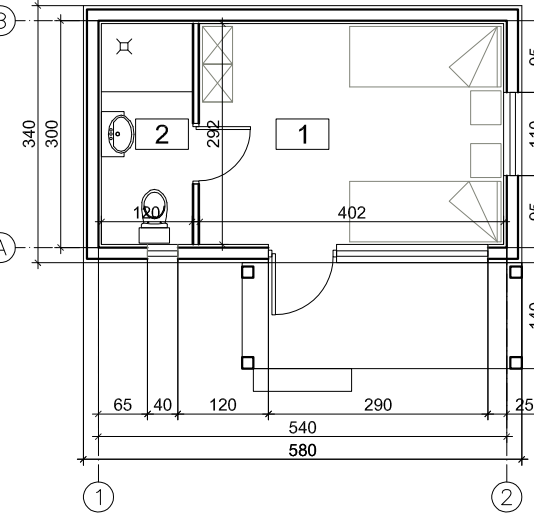

NR	PAVADINIMAS	MEDŽIAGA	SPALVA/TIPAS
1.1	Stogo danga	prilydomoji	pilka
1.2	Lietvamzdžiai, latakai.	skarda	pilka
2.1	Sienos	medinė dailylentė	pilka, RAL 7005
2.2	Sienos	plokštė	geltona / žalia / raudona
3	Langai, durys	plastikas	oranžinė RAL 2008

0	2018	Visuomenės informavimui		
Kvalifikacijos doc.Nr.	INFORMA		Stovyklavietės poilsio paskirties pastatų, sporto ir kitos paskirties inžinerinių statinių Klaipėdos r. sav., Dovių sen., Kulių k. (ž. skl. kad.Nr.5544/0004:423, 5544/0004:410, 5544/0004:411, 5544/0004:413 ir valstybinėje žemėje) supaprastintas statybos projektas	
A 747	PV	L.Ruseckas	POILSIO NAMELIS B1, B2, B3, B4. PLANAS M1:100, FASADAI M1:100, PJŪVIS M1:100	
A 1262	APDV	S.Druskis		
	ARCH	L.Jurevičiūtė-Šernauskienė		
LT	Klaipėdos rajono savivaldybė		18 11-00-PP-SA.B-2	
			Lapas	Lapų
			1	1

Nr.	Pavadinimas	Plotas (m ²)
1	PRĪEMIMAS	10,88
2	IŠDAVIMAS	13,4400
	BENDRAS PLOTAS	24,3200

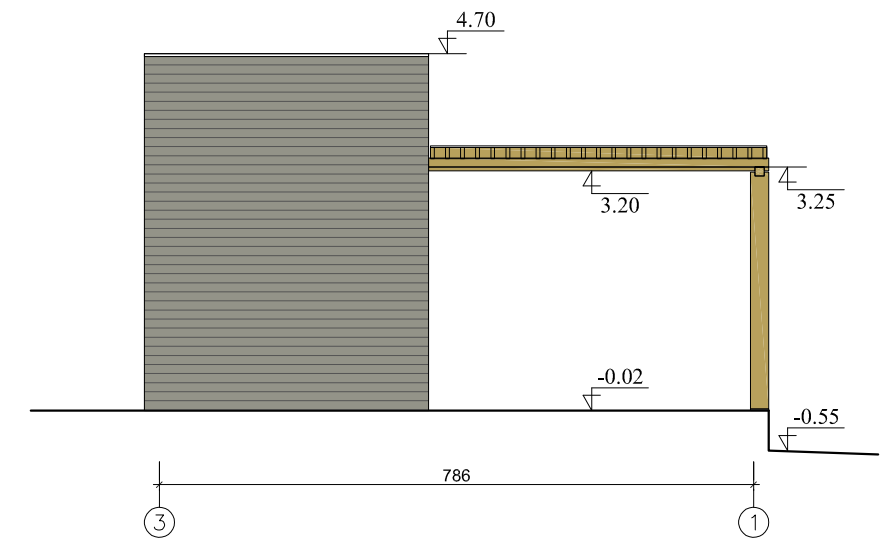
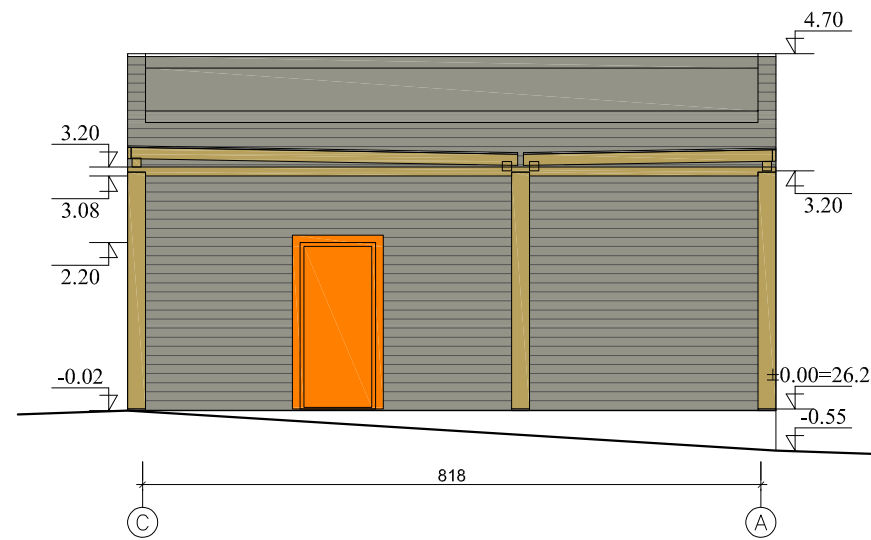
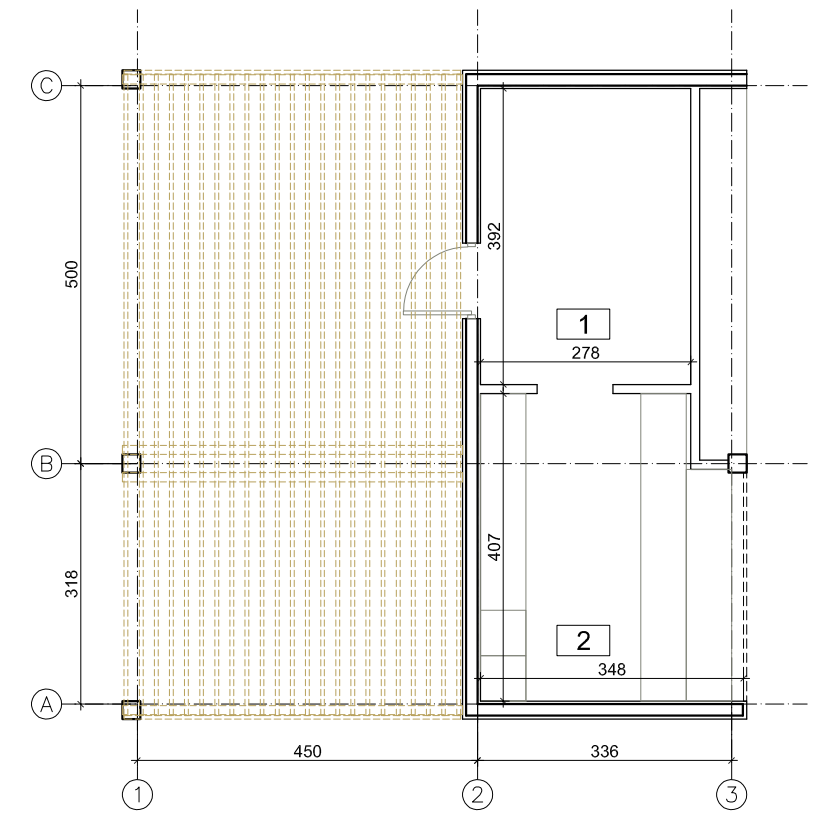

NR	PAVADINIMAS	MEDŽIAGA	SPALVA/TIPAS
1.1	Stogo danga	prilydomoji	pilka
1.2	Lietvamzdžiai, latakai.	skarda	pilka
2.1	Sienos	medinė dailylentė	pilka, RAL 7005
3	Langai, durys	plastikas	oranžinė RAL 2008

0	2018	Visuomenės informavimui		
Kvalifikacijos doc.Nr.	NEOFORMA		Stovyklavietės poilsio paskirties pastatų, sporto ir kitos paskirties inžinerinių statinių Klaipėdos r. sav., Dovių sen., Kulių k. (ž. skl. kad.Nr.5544/0004:423, 5544/0004:410, 5544/0004:411, 5544/0004:413 ir valstybinėje žemėje) supaprastintas statybos projektas	
A 747	PV	L.Ruseckas		PRIĖMIMO-IŠDAVIMO PUNKTAS. PLANAS M1:100, FASADAS C-A, FASADAS 3-1, M1:100
A 1262	APDV	S.Druskis		
	ARCH	L.Jurevičiūtė-Šernauskienė		
LT	Klaipėdos rajono savivaldybė		18 11-00-PP-SA.B-3	Laidos Lapas
				0
				Lapų
				1
				1

Nr.	Pavadinimas	Plotas (m ²)
1	TAMBŪRAS	8,32
2	WC	16,5400
3	WC	19,5500
4	SANDELIS	7,50
BENDRAS PLOTAS		51,9100

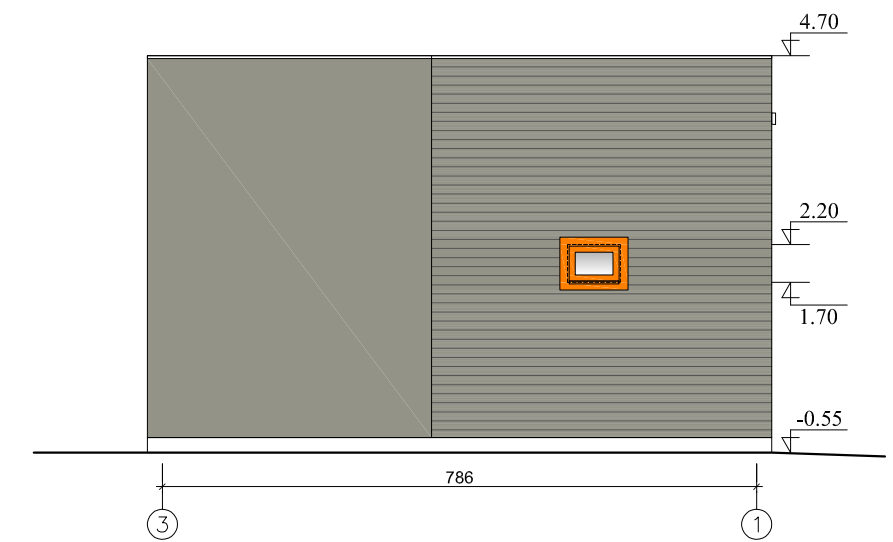
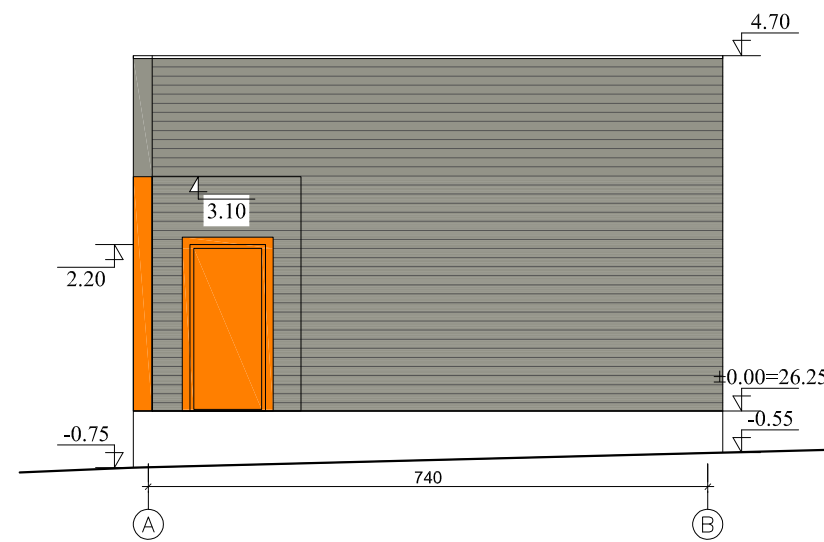
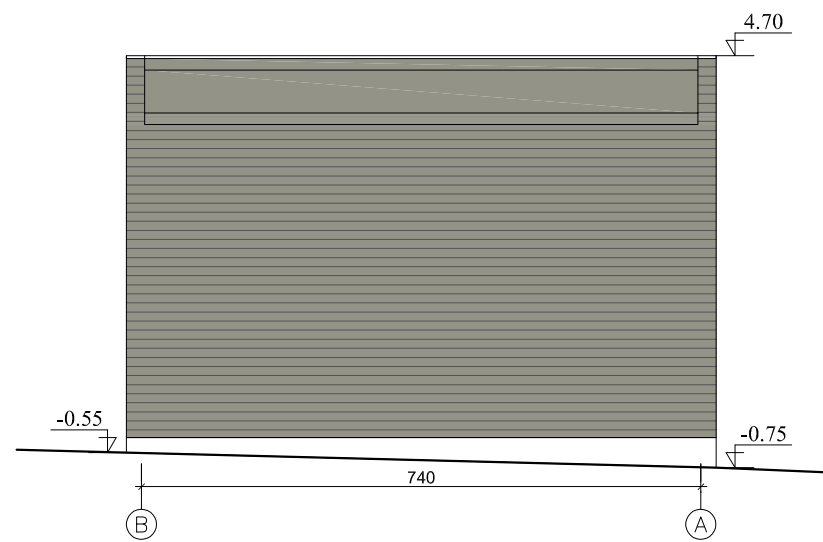
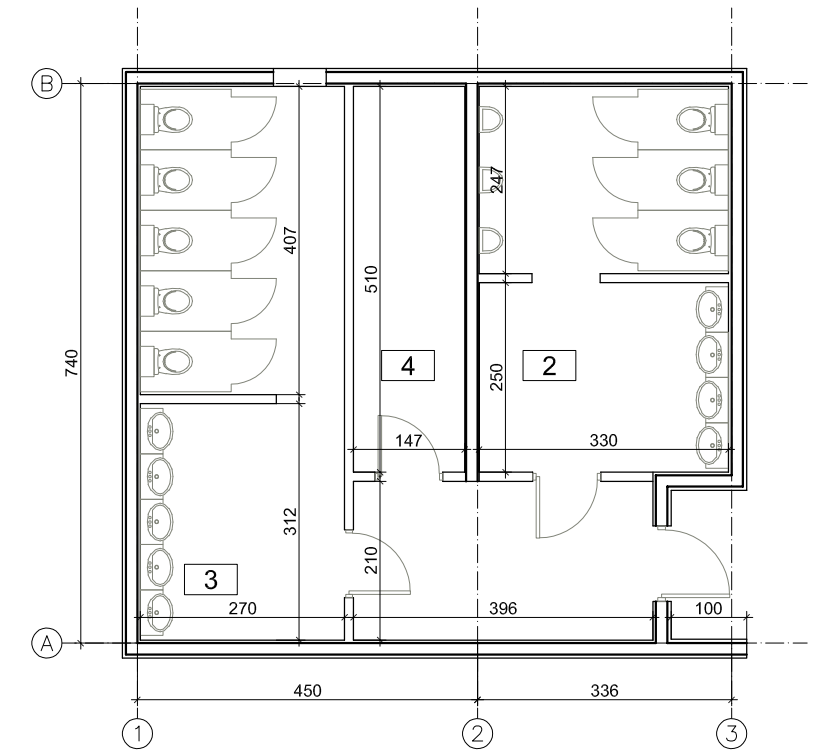

NR	PAVADINIMAS	MEDŽIAGA	SPALVA/TIPAS
1.1	Stogo danga	prilydomoji	pilka
1.2	Lietvamzdžiai, latakai.	skarda	pilka
2.1	Sienos	medinė dailylentė	pilka, RAL 7005
3	Langai, durys	plastikas	oranžinė RAL 2008

0	2018	Visuomenės informavimui		
Kvalifikacijos doc.Nr.	NEOFORMA		Stovyklavietės poilsio paskirties pastatų, sporto ir kitos paskirties inžinerinių statinių Klaipėdos r. sav., Dovių sen., Kulių k. (ž. skl. kad.Nr.5544/0004:423, 5544/0004:410, 5544/0004:411, 5544/0004:413 ir valstybinėje žemėje) supaprastintas statybos projektas	
A 747	PV	L.Ruseckas	TUALETAS. PLANAS M1:100, FASADAS B-A, FASADAS A-B, FASADAS 3-1, M1:100	
A 1262	APDV	S.Druskis		
	ARCH	L.Jurevičiūtė-Šernauskienė		
LT	Klaipėdos rajono savivaldybė		18 11-00-PP-SA.B-4	
			Lapas	Lapų
			1	1

Nr.	Pavadinimas	Plotas (m ²)
1	STOGINĖ	101,71
BENDRAS PLOTAS		101,7100

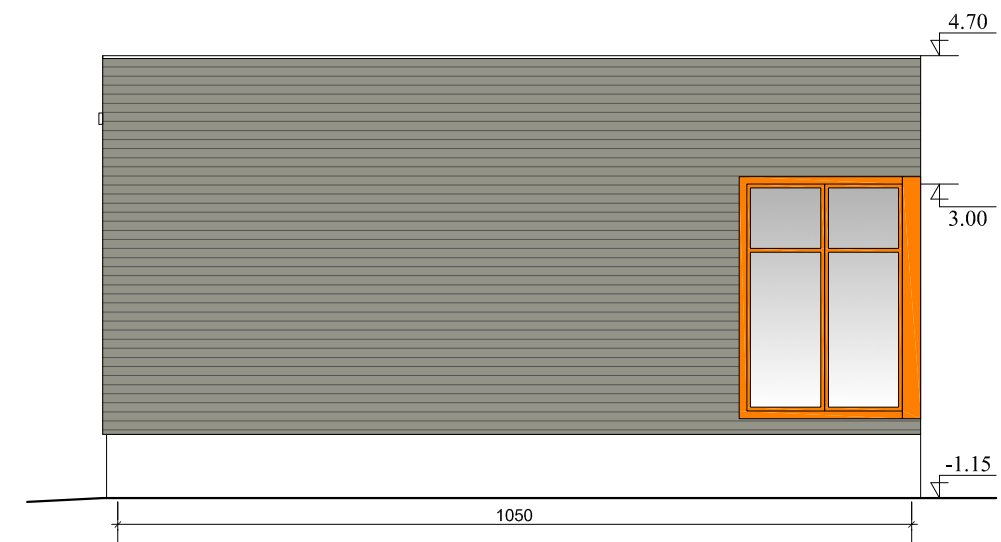
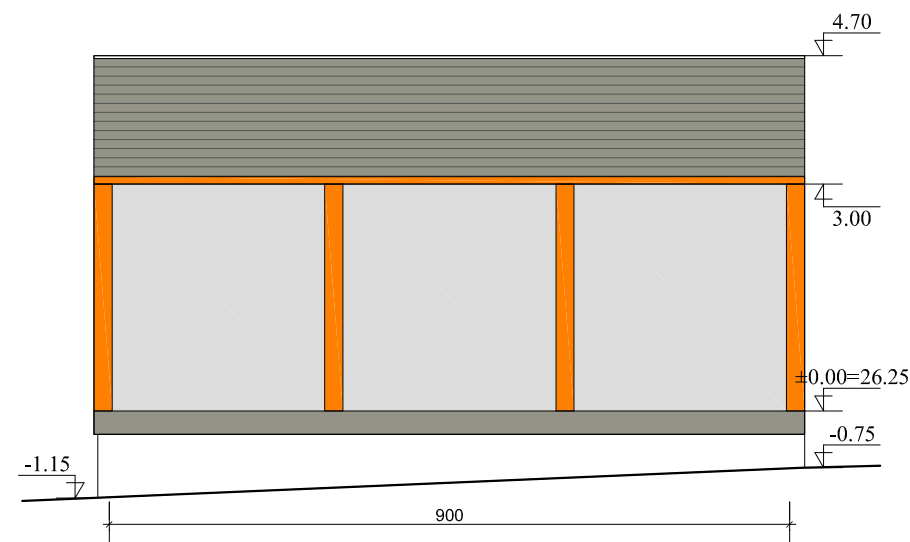
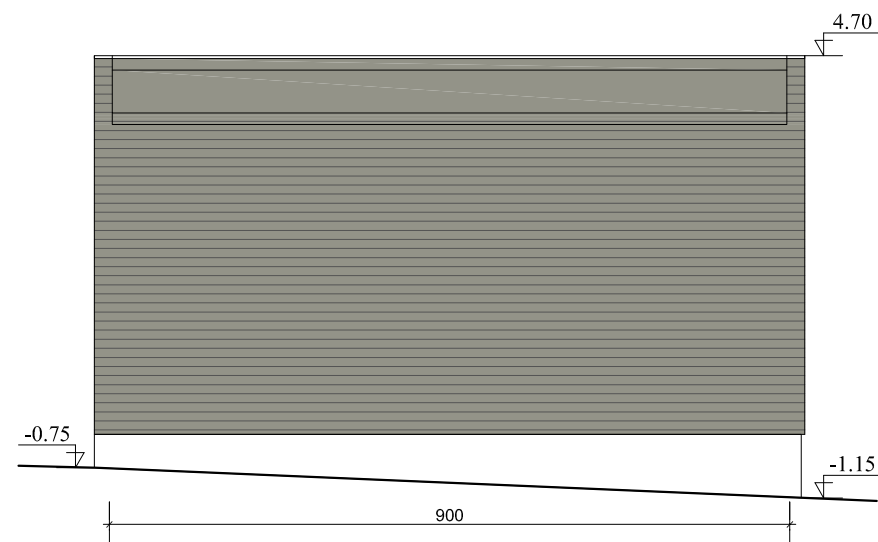
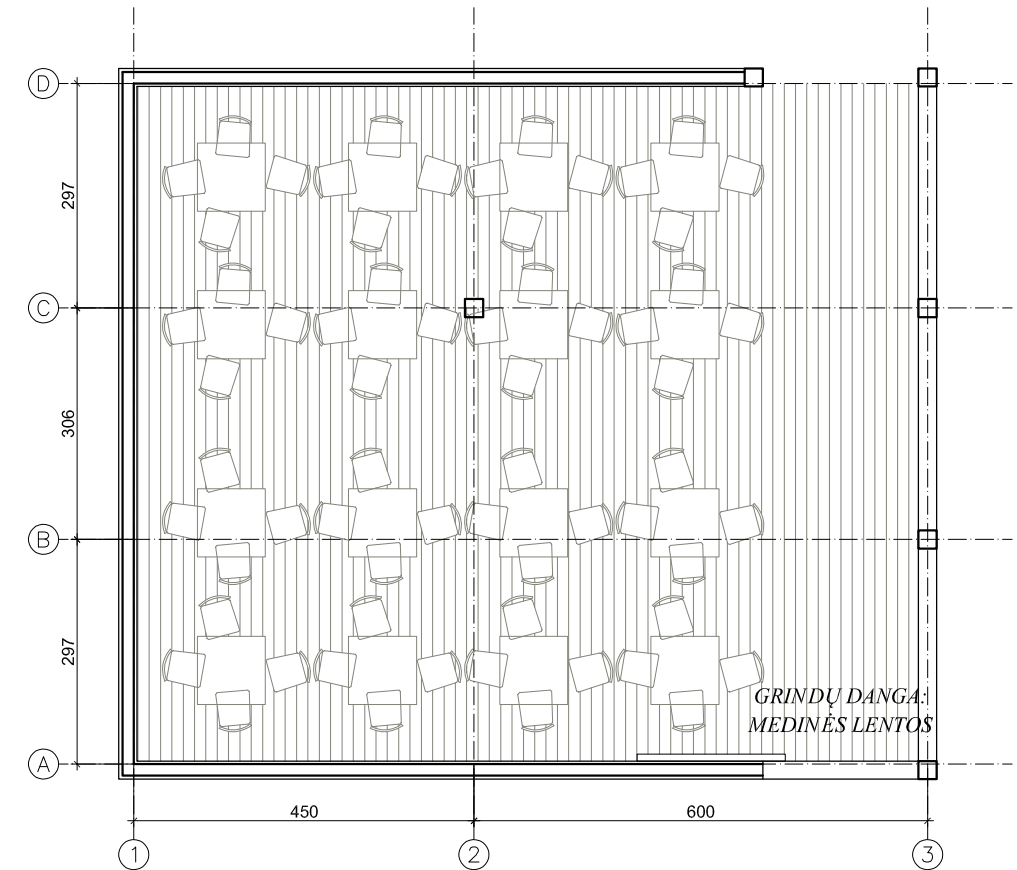

NR	PAVADINIMAS	MEDŽIAGA	SPALVA/TIPAS
1.1	Stogo danga	prilydomoji	pilka
1.2	Lietvamzdžiai, latakai.	skarda	pilka
2.1	Sienos	medinė dailylentė	pilka, RAL 7005
3	Langai, durys	plastikas	oranžinė RAL 2008

0	2018	Visuomenės informavimui			
Kvalifikacijos doc.Nr.	NEOFORMA	Stovyklavietės poilsio paskirties pastatų, sporto ir kitos paskirties inžinerinių statinių Klaipėdos r. sav., Dovių sen., Kulių k. (ž. skl. kad.Nr.5544/0004:423, 5544/0004:410, 5544/0004:411, 5544/0004:413 ir valstybinėje žemėje) supaprastintas statybos projektas			
A 747	PV	L.Ruseckas	STOGINĖ B. PLANAS M1:100, FASADAS D-A, FASADAS A-D, FASADAS 1-3, M1:100		
A 1262	APDV	S.Druskis			
	ARCH	L.Jurevičiūtė-Šernauskienė			
LT	Klaipėdos rajono savivaldybė		18 11-00-PP-SA.B-5	Lapas 1	Lapų 1

Nr.	Pavadinimas	Plotas (m ²)
1	STOGINĖ	277,82
	BENDRAS PLOTAS	277,8200

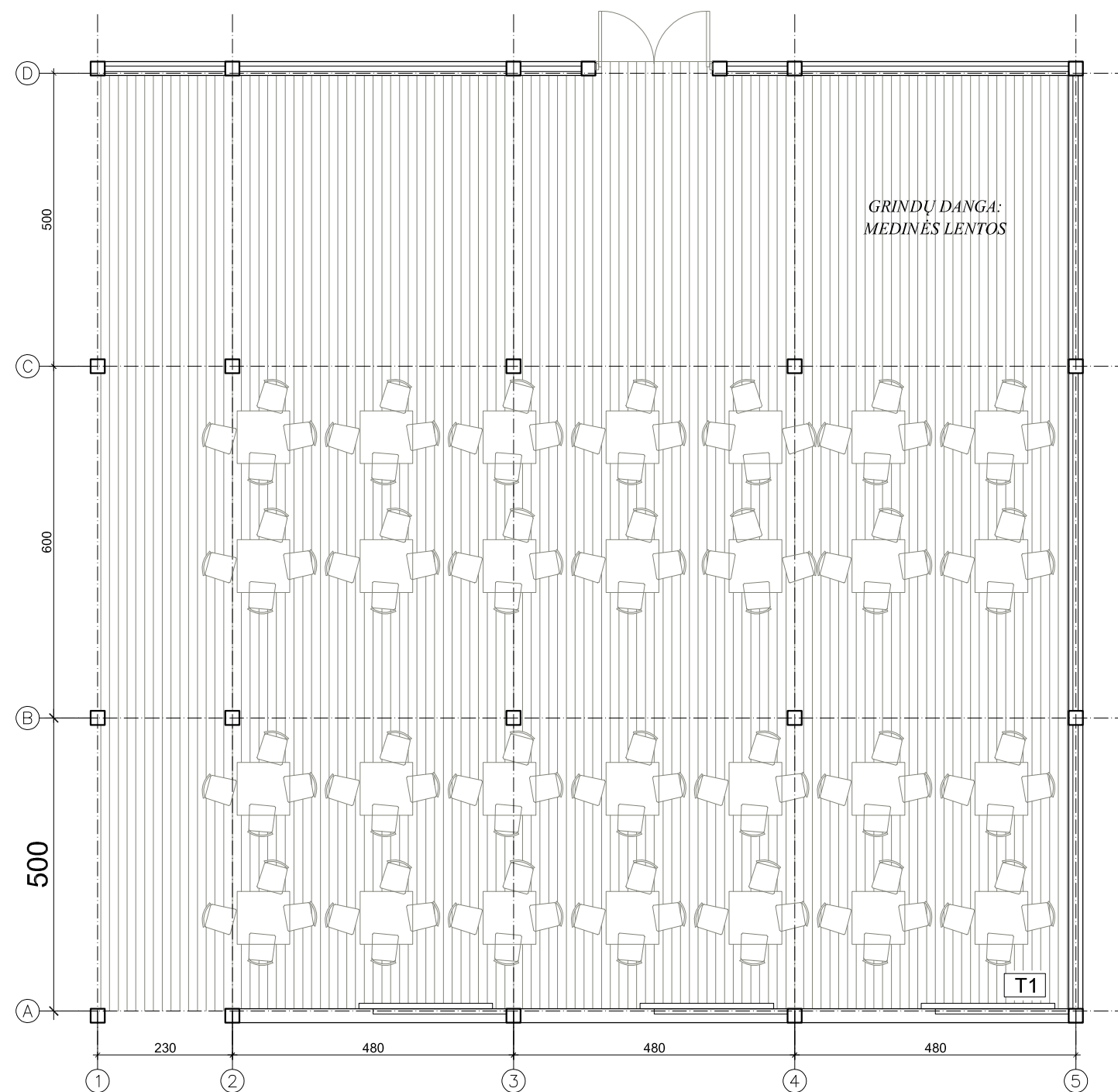

0	2018	Visuomenės informavimui		
Kvalifikacijos doc.Nr.	NEOFORMA www.neoforma.lt		Stovyklavietės poilsio paskirties pastatų, sporto ir kitos paskirties inžinerinių statinių Klaipėdos r. sav., Dovylių sen., Kulių k. (ž. skl. kad.Nr.5544/0004:423, 5544/0004:410, 5544/0004:411, 5544/0004:413 ir valstybinėje žemėje) supaprastintas statybos projektas	
A 747	PV	L.Ruseckas	STOGINĖ A. PLANAS M1:100	Laida
A 1262	APDV	S.Druskis		0
	ARCH	L.Jurevičiūtė-Šernauskienė		
LT	Klaipėdos rajono savivaldybė		18 11-00-PP-SA.B-6	Lapas 1
				Lapų 1

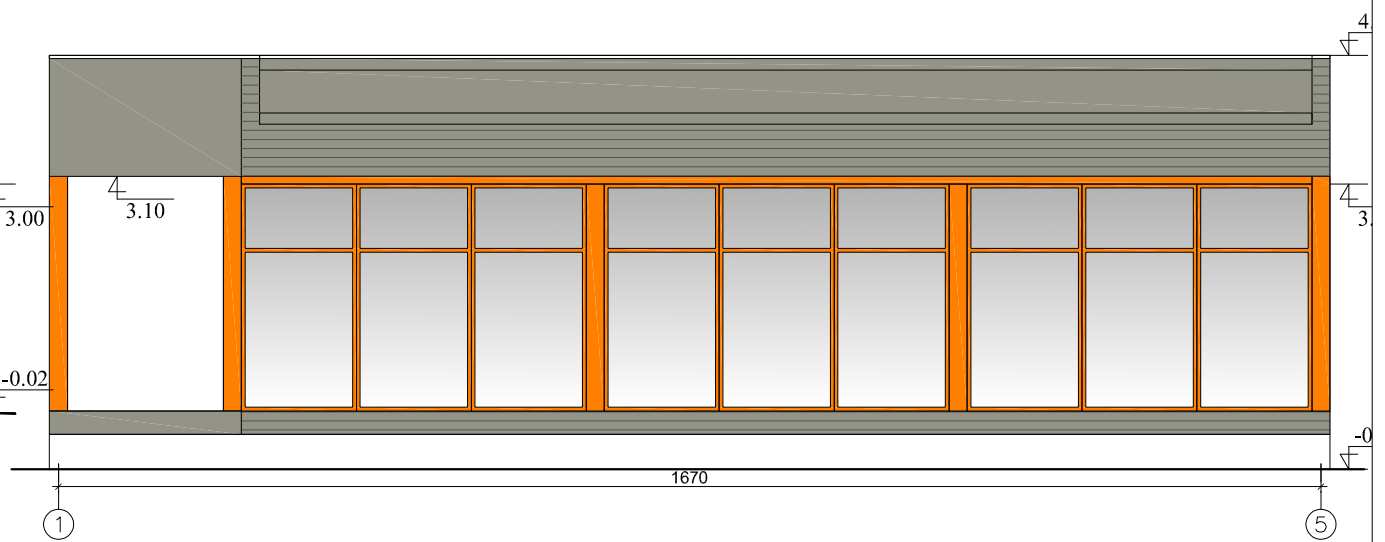
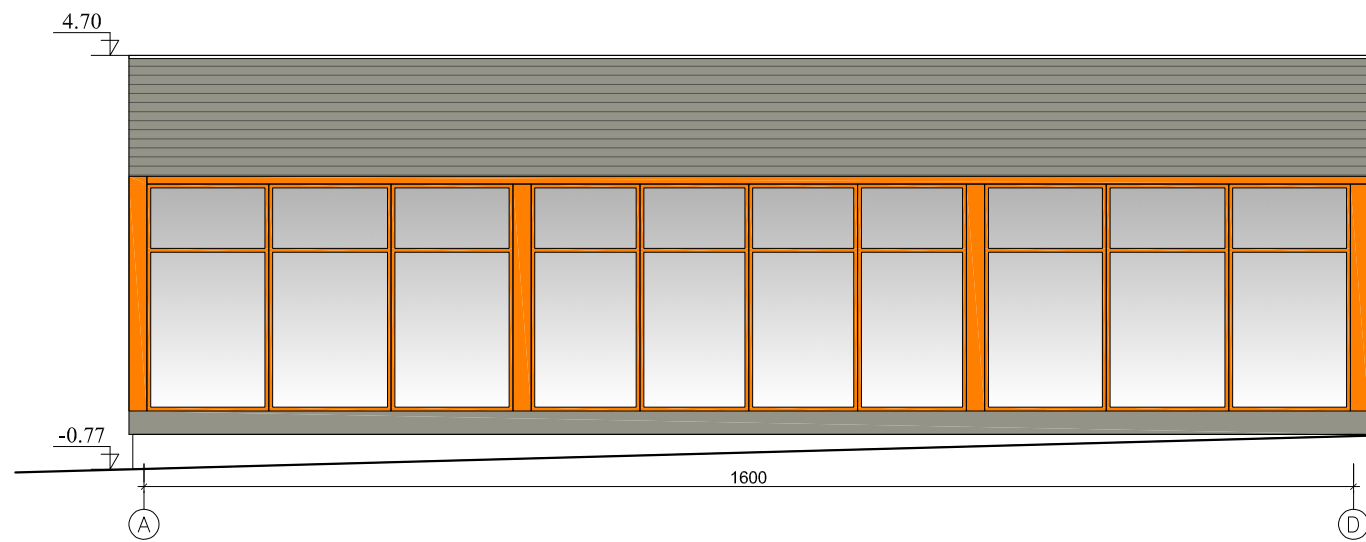
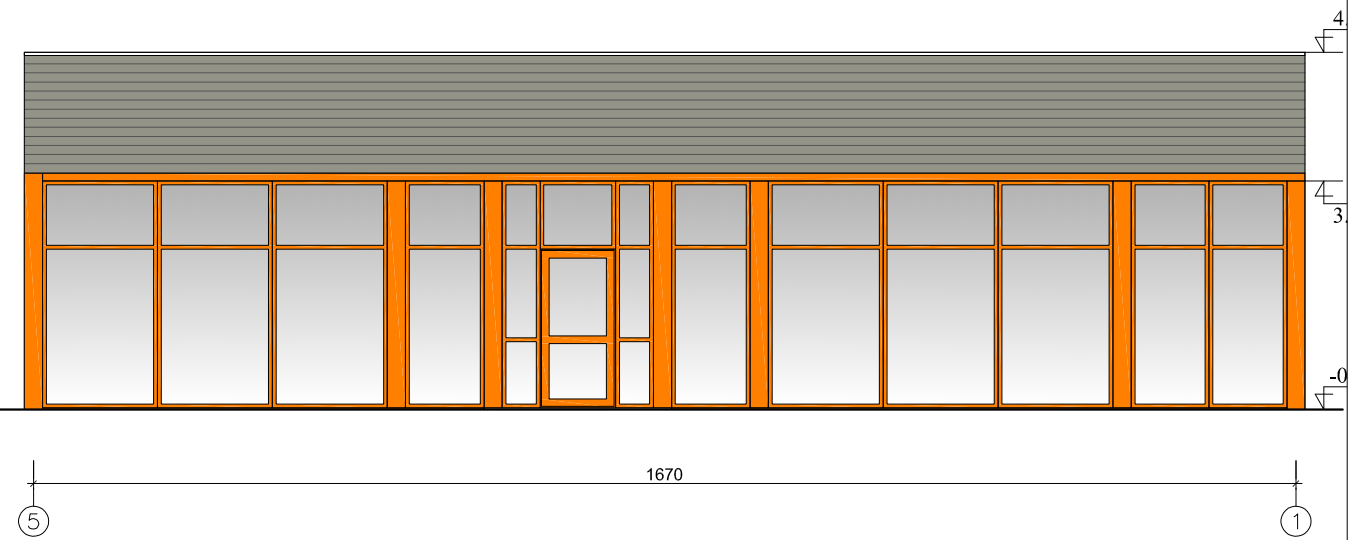
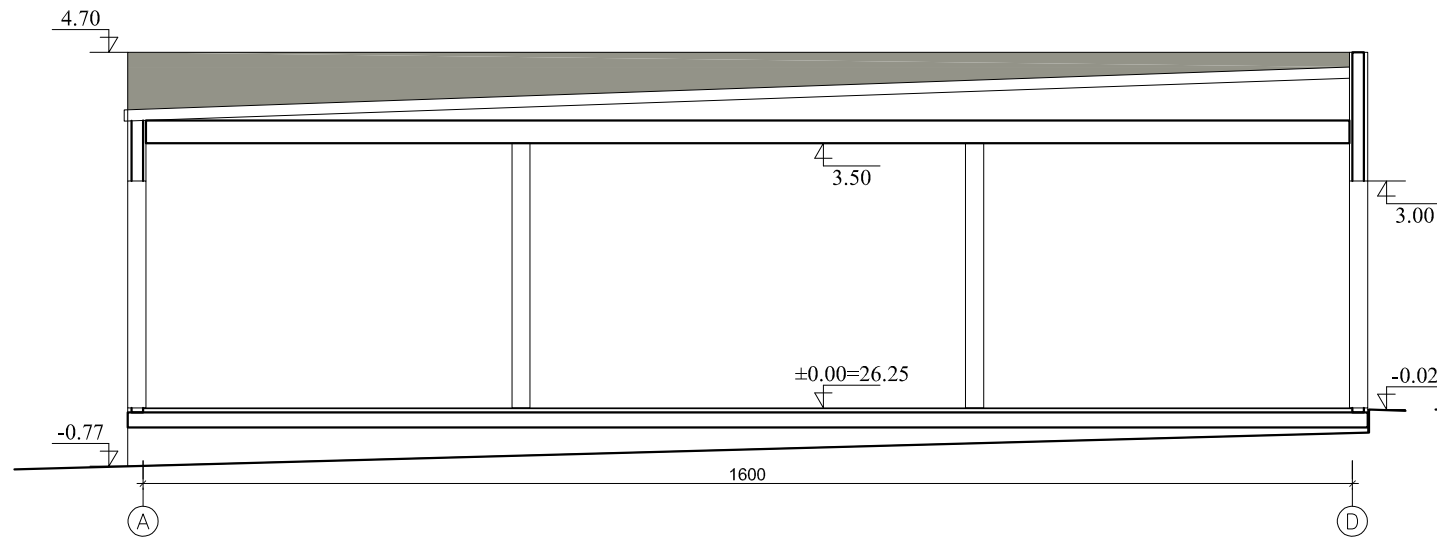

NR	PAVADINIMAS	MEDŽIAGA	SPALVA/TIPAS
1.1	Stogo danga	prilydomoji	pilka
1.2	Lietvamzdžiai, latakai.	skarda	pilka
2.1	Sienos	medinė dailylentė	pilka, RAL 7005
3	Langai, durys	plastikas	oranžinė RAL 2008

0	2018	Visuomenės informavimui		
Kvalifikacijos doc.Nr.	NEOFORMA		Stovyklavietės poilsio paskirties pastatų, sporto ir kitos paskirties inžinerinių statinių Klaipėdos r. sav., Dovių sen., Kulių k. (ž. skl. kad.Nr.5544/0004:423, 5544/0004:410, 5544/0004:411, 5544/0004:413 ir valstybinėje žemėje) supaprastintas statybos projektas	
A 747	PV	L.Ruseckas	STOGINĖ A. PJŪVIS M1:100, FASADAS 5-1, FASADAS A-D, FASADAS 1-5, M1:100	Laida
A 1262	APDV	S.Druskis		0
	ARCH	L.Jurevičiūtė-Šernauskienė		
LT	Klaipėdos rajono savivaldybė		18 11-00-PP-SA.B-7	Lapas 1
				Lapų 1

Nr.	Pavadinimas	Plotas (m ²)
1	KABINETAS	21.20
2	KABINETAS	26.0600
	BENDRAS PLOTAS	47.2600

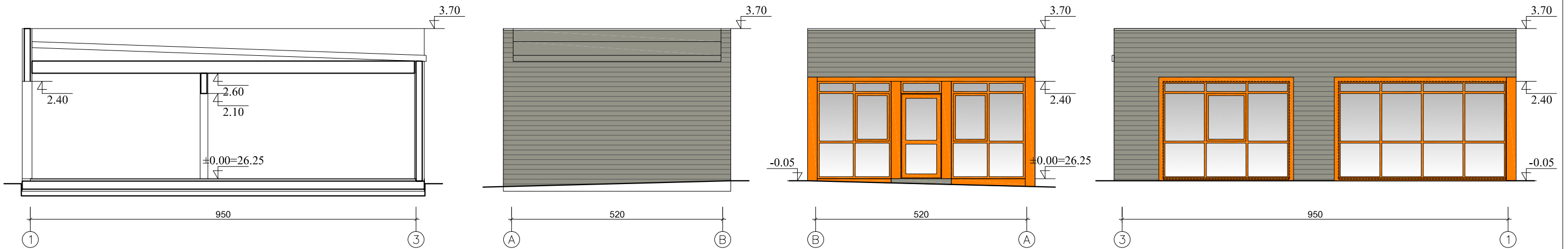
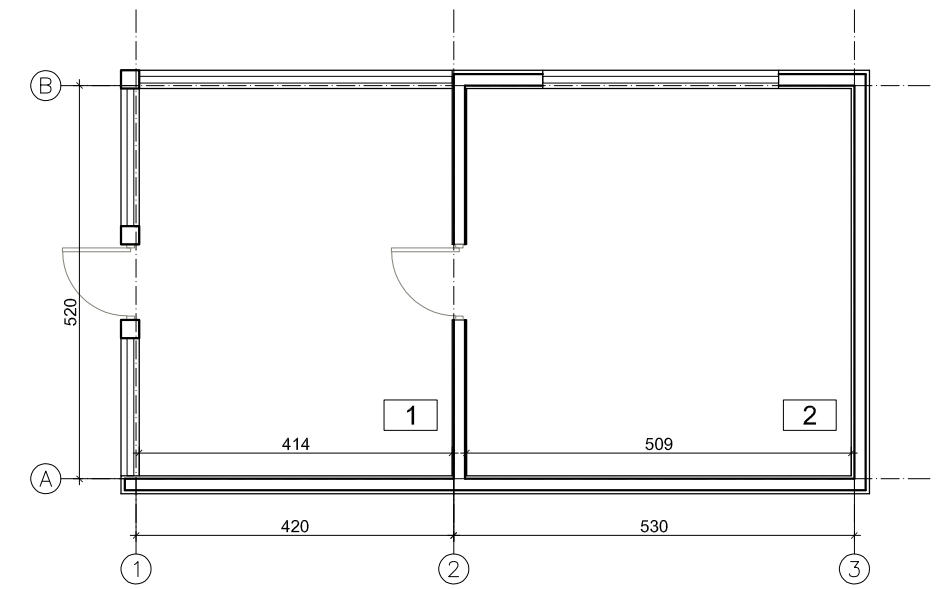

NR	PAVADINIMAS	MEDŽIAGA	SPALVA/TIPAS
1.1	Stogo danga	prilydomoji	pilka
1.2	Lietvamzdžiai, latakai.	skarda	pilka
2.1	Sienos	medinė dailylentė	pilka, RAL 7005
3	Langai, durys	plastikas	oranžinė RAL 2008

0	2018	Visuomenės informavimui		
Kvalifikacijos doc.Nr.	NEOFORMA		Stovyklavietės poilsio paskirties pastatų, sporto ir kitos paskirties inžinerinių statinių Klaipėdos r. sav., Dovylių sen., Kulių k. (ž. skl. kad.Nr.5544/0004:423, 5544/0004:410, 5544/0004:411, 5544/0004:413 ir valstybinėje žemėje) supaprastintas statybos projektas	
A 747	PV	L.Ruseckas	ADMINISTRACINIS PASTATAS PJŪVIS, M1:100 FASADAS A-B, FASADAS B-A, FASADAS 3-1, M1:100	Laida
A 1262	APDV	S.Druskis		0
	ARCH	L.Jurevičiūtė-Šernauskienė		
LT	Klaipėdos rajono savivaldybė		18 11-00-PP-SA.B-8	Lapas 1
				Lapų 1

Nr.	Pavadinimas	Plotas (m²)
1	TAMBŪRAS	10,18
2	RŪBINĖ	34,6800
3	DUŠAI	15,6400
4	WC	17,79
	BENDRAS PLOTAS	78,2900

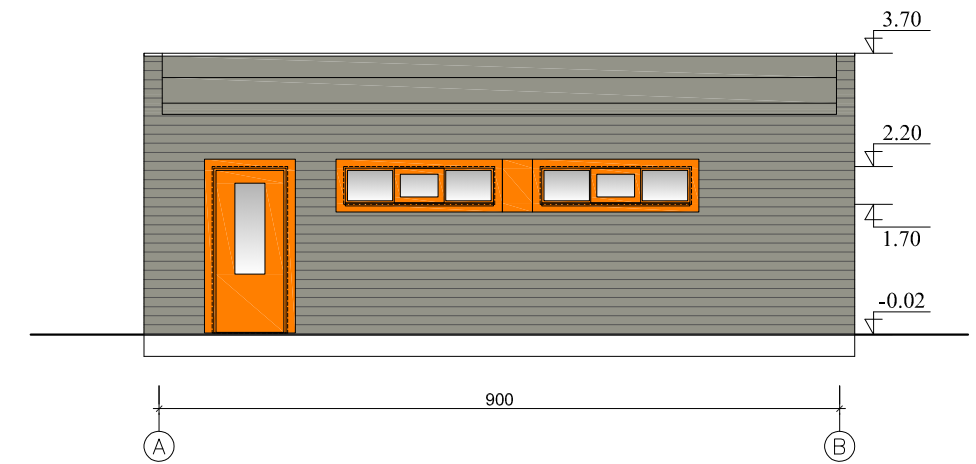
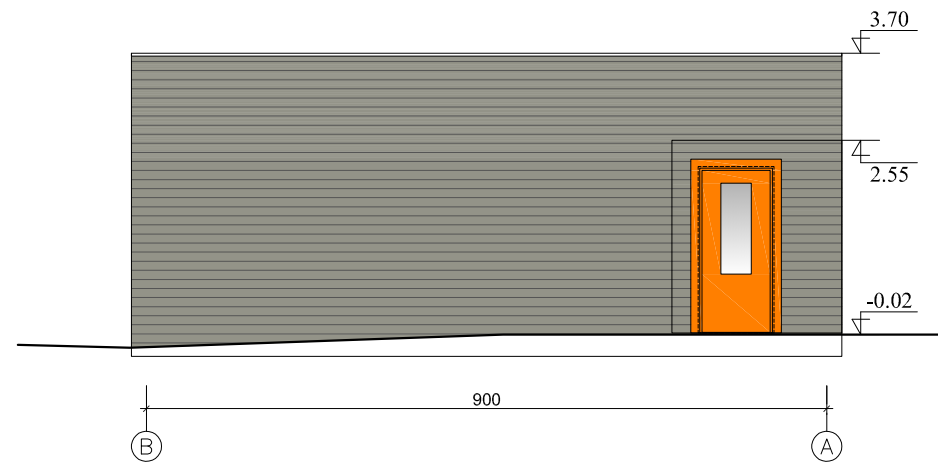
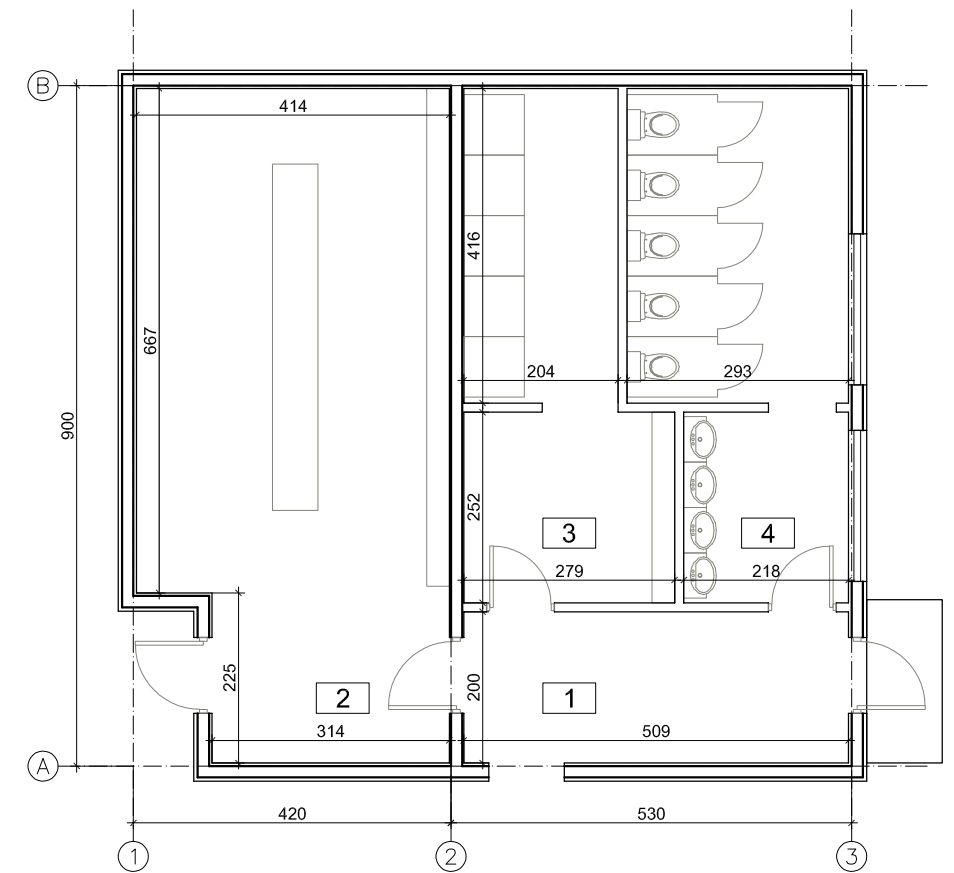

NR	PAVADINIMAS	MEDŽIAGA	SPALVA/TIPAS
1.1	Stogo danga	prilydomoji	pilka
1.2	Lietvamzdžiai, latakai.	skarda	pilka
2.1	Sienos	medinė dailylentė	pilka, RAL 7005
3	Langai, durys	plastikas	oranžinė RAL 2008

0	2018	Visuomenės informavimui	
Kvalifikacijos doc.Nr.	NEOFORMA	Stovyklavietės poilsio paskirties pastatų, sporto ir kitos paskirties inžinerinių statinių Klaipėdos r. sav., Dovylių sen., Kulių k. (ž. skl. kad.Nr.5544/0004:423, 5544/0004:410, 5544/0004:411, 5544/0004:413 ir valstybinėje žemėje) supaprastintas statybos projektas	
A 747	PV	L.Ruseckas	RŪBINĖ-TUALETAI A FASADAS B-A, FASADAS A-B, M1:100
A 1262	APDV	S.Druskis	
	ARCH	L.Jurevičiūtė-Šernauskienė	
LT	Klaipėdos rajono savivaldybė		18 11-00-PP-SA.B-9
		Lapas	Lapų
		1	1

Nr.	Pavadinimas	Plotas (m²)
1	TAMBŪRAS	10,18
2	RŪBINĖ	34,6800
3	DUŠAI	15,6400
4	WC	17,79
	BENDRAS PLOTAS	78,2900

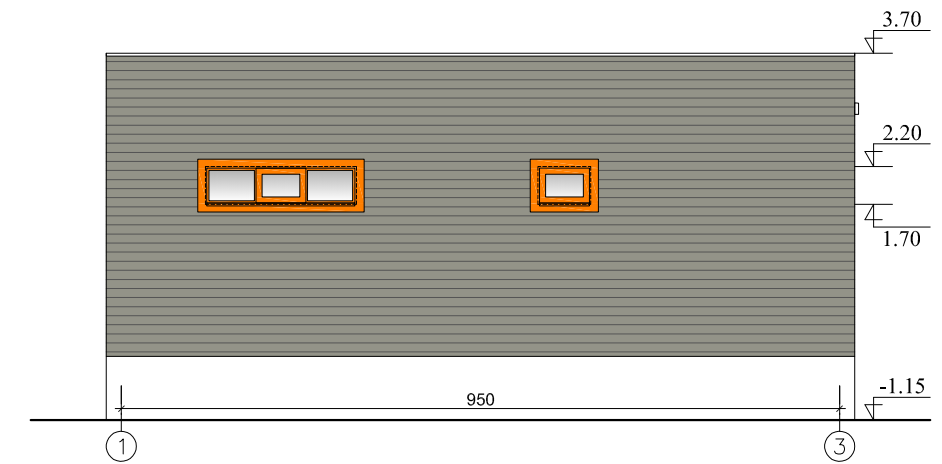
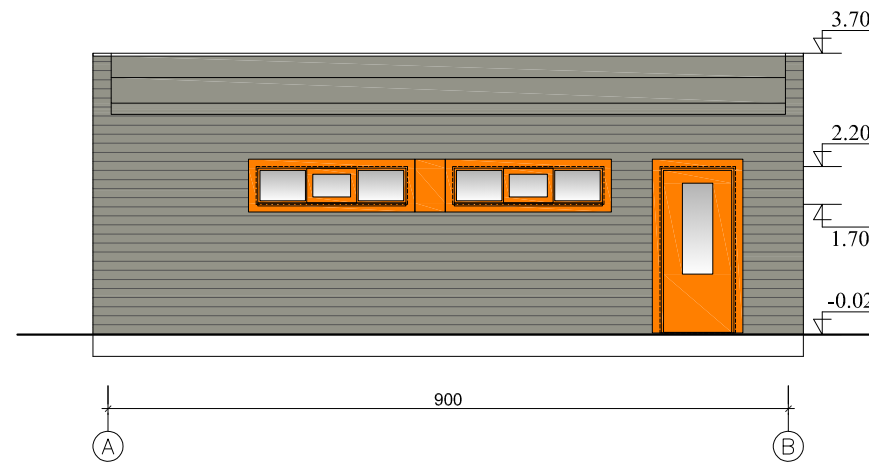
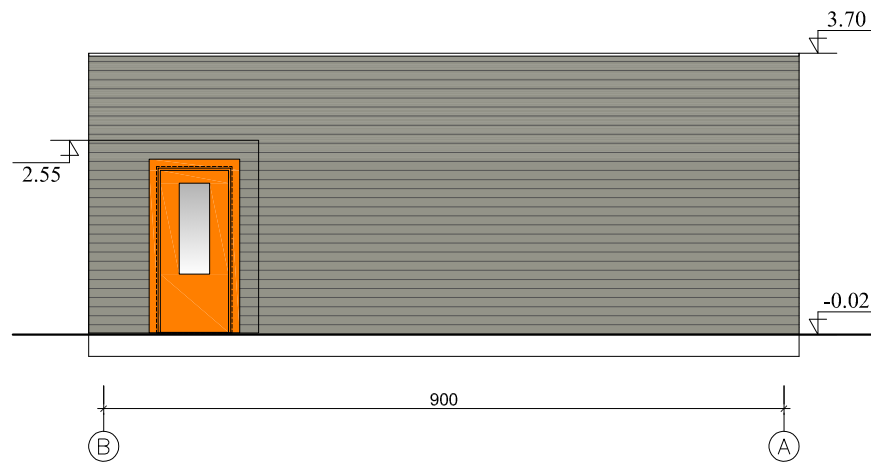
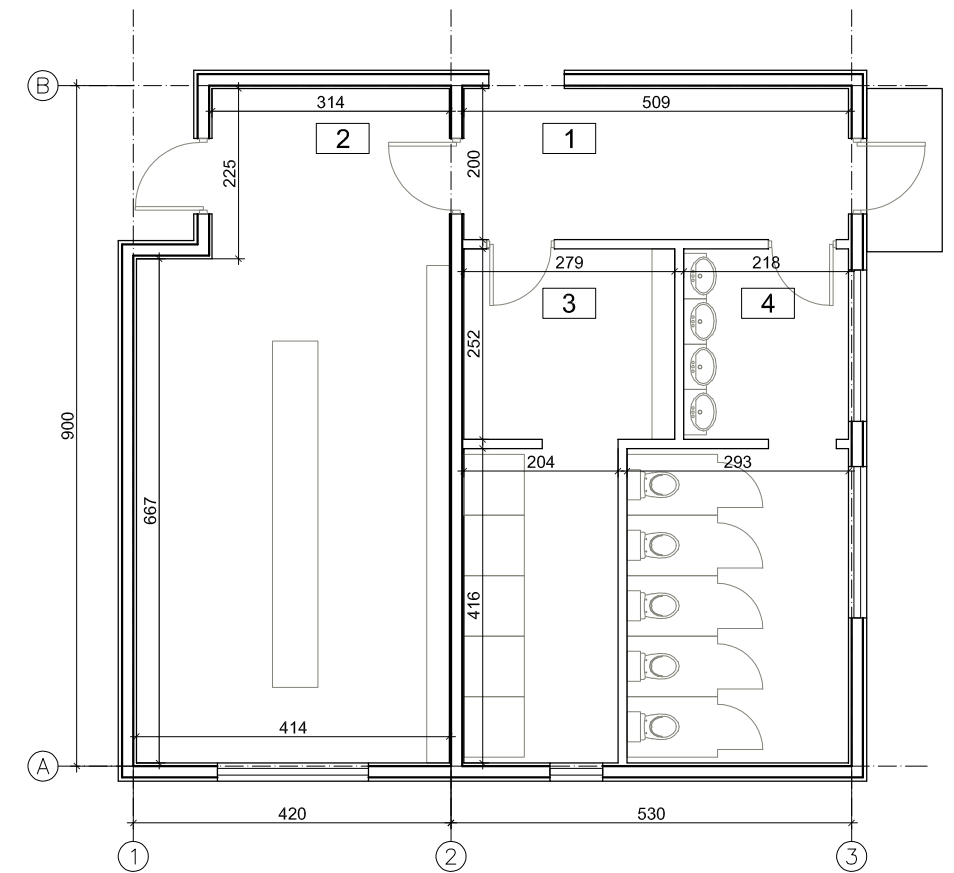

NR	PAVADINIMAS	MEDŽIAGA	SPALVA/TIPAS
1.1	Stogo danga	prilydomoji	pilka
1.2	Lietvamzdžiai, latakai.	skarda	pilka
2.1	Sienos	medinė dailylentė	pilka, RAL 7005
3	Langai, durys	plastikas	oranžinė RAL 2008

0	2018	Visuomenės informavimui		
Kvalifikacijos doc.Nr.	NEOFORMA www.neoforma.lt		Stovyklavietės poilsio paskirties pastatų, sporto ir kitos paskirties inžinerinių statinių Klaipėdos r. sav., Dovių sen., Kulių k. (ž. skl. kad.Nr.5544/0004:423, 5544/0004:410, 5544/0004:411, 5544/0004:413 ir valstybinėje žemėje) supaprastintas statybos projektas	
A 747	PV	L.Ruseckas	RŪBINĖ-TUALETAI B FASADAS B-A, FASADAS A-B, M1:100	
A 1262	APDV	S.Druskis		
	ARCH	L.Jurevičiūtė-Šernauskienė		
LT	Klaipėdos rajono savivaldybė		18 11-00-PP-SA.B-10	
			Lapas	Lapų
			1	1

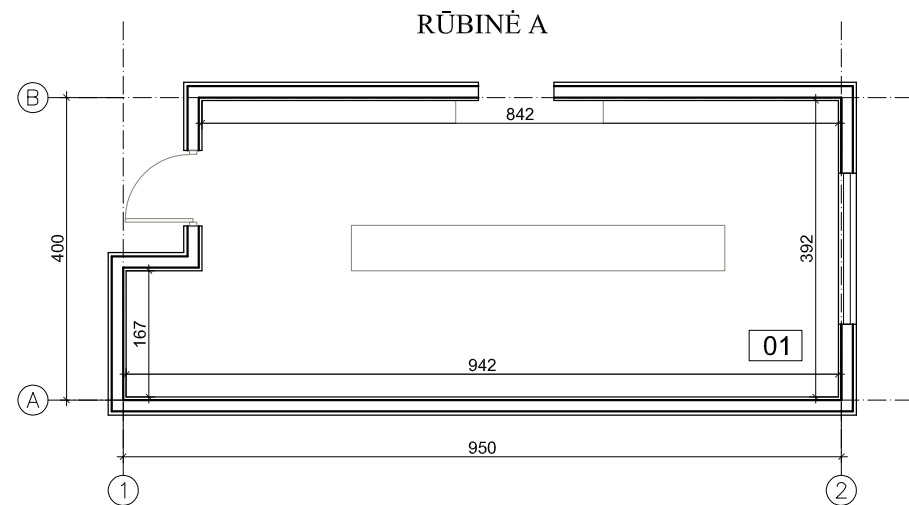

Nr.	Pavadinimas	Plotas (m ²)
1	RŪBINĖ	34,68
	BENDRAS PLOTAS	34.6800

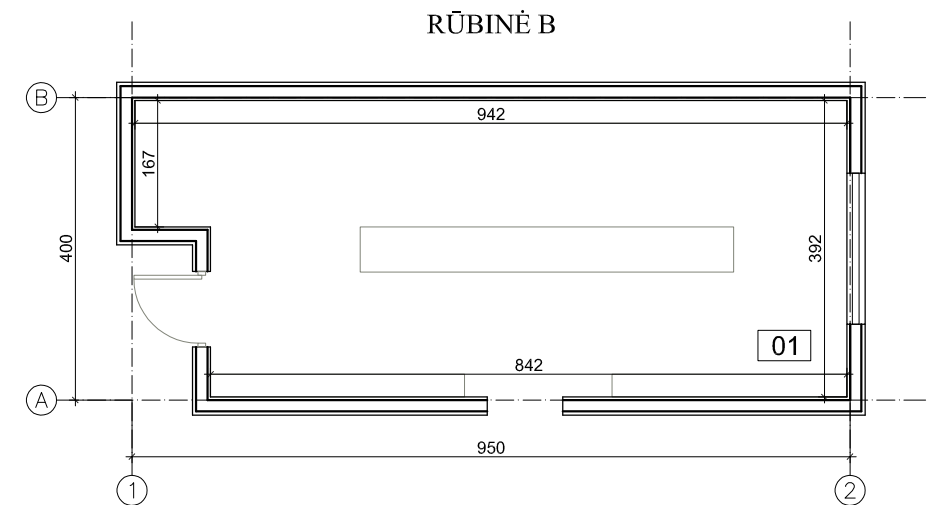

Nr.	Pavadinimas	Plotas (m ²)
1	RŪBINĖ	34,68
	BENDRAS PLOTAS	34.6800

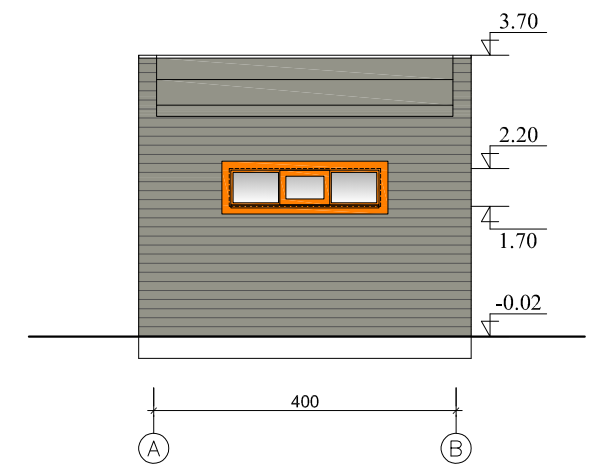
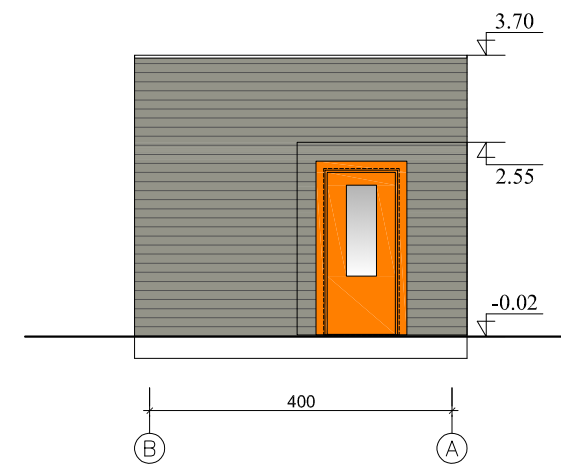
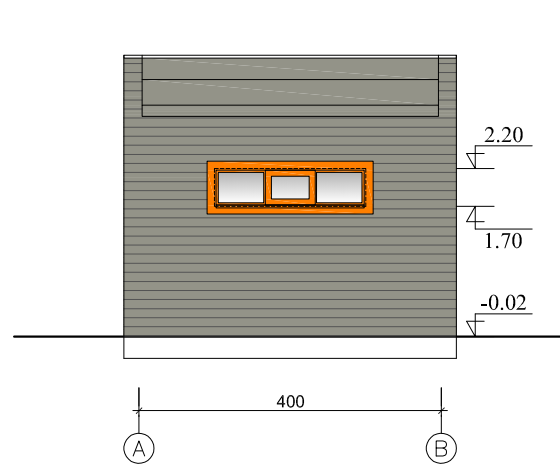
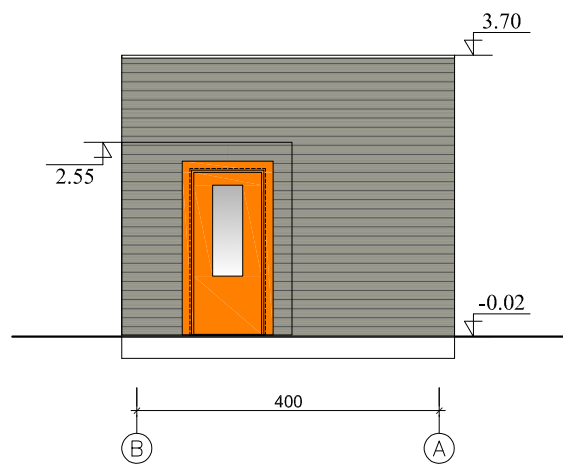

NR	PAVADINIMAS	MEDŽIAGA	SPALVA/TIPAS
1.1	Stogo danga	prilydomoji	pilka
1.2	Lietvamzdžiai, latakai.	skarda	pilka
2.1	Sienos	medinė dailylentė	pilka, RAL 7005
3	Langai, durys	plastikas	oranžinė RAL 2008

0	2018	Visuomenės informavimui		
Kvalifikacijos doc.Nr.	NEOFORMA	Stovyklavietės poilsio paskirties pastatų, sporto ir kitos paskirties inžinerinių statinių Klaipėdos r. sav., Dovių sen., Kulių k. (ž. skl. kad.Nr.5544/0004:423, 5544/0004:410, 5544/0004:411, 5544/0004:413 ir valstybinėje žemėje) supaprastintas statybos projektas		
A 747	PV	L.Ruseckas	RŪBINĖ A. FASADAS B-A, FASADAS A-B, M1:100 RŪBINĖ B. FASADAS B-A, FASADAS A-B, M1:100	
A 1262	APDV	S.Druskis		
	ARCH	L.Jurevičiūtė-Šernauskienė		
LT	Klaipėdos rajono savivaldybė		18 11-00-PP-SA.B-11	
			Lapas	Lapų
			1	1