

# II.A

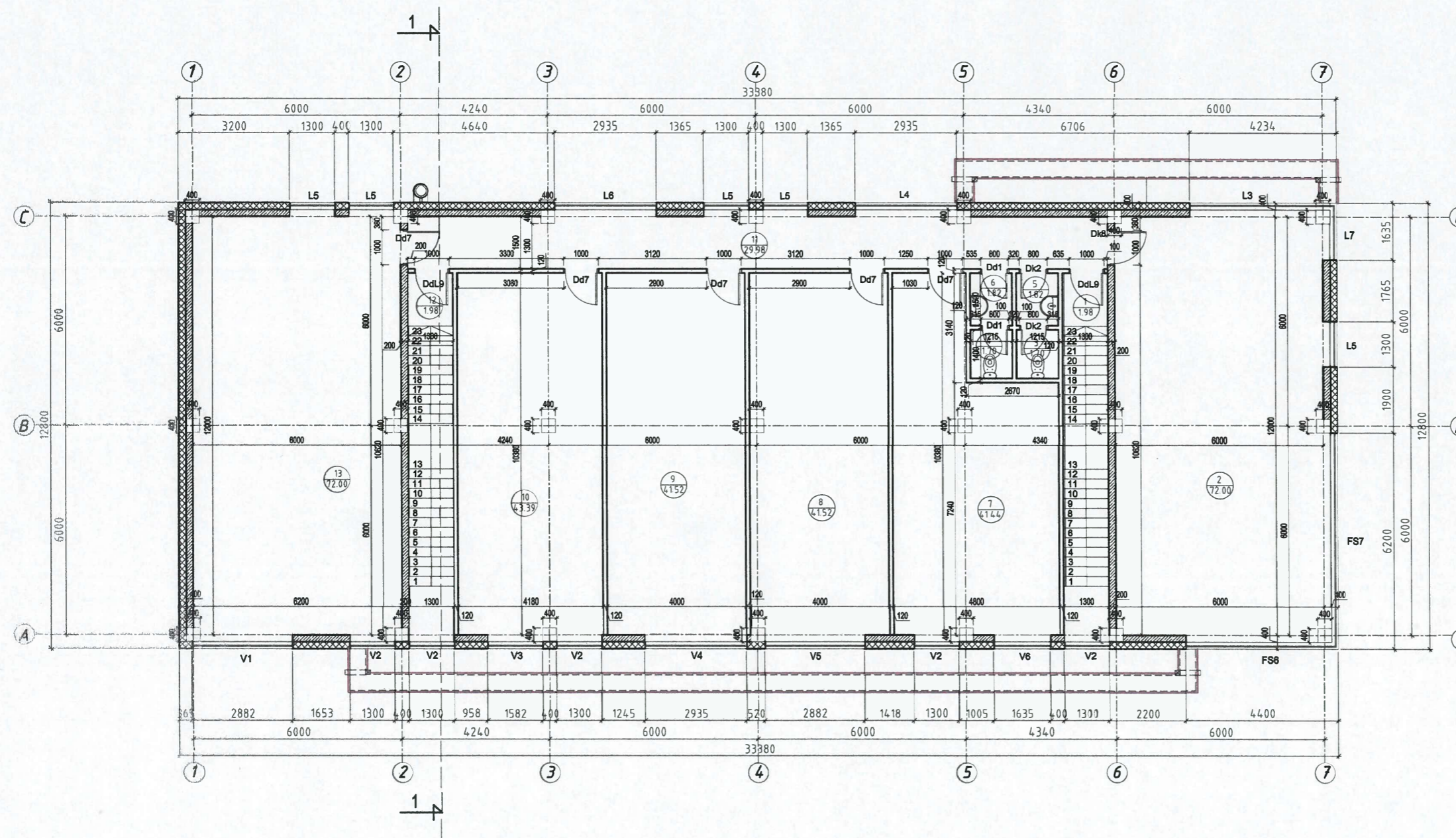

## ANTRO AUKŠTO EKSPLIKACIJA

NR.	PATALPA	PLOTAS
1	LAIPTINĖ	1,98 m <sup>2</sup>
2	BIURŲ PATALPOS	72,00 m <sup>2</sup>
3	WC	1,70 m <sup>2</sup>
4	WC	1,70 m <sup>2</sup>
5	WC TAMBŪRAS	1,82 m <sup>2</sup>
6	WC TAMBŪRAS	1,82 m <sup>2</sup>
7	BIURŲ PATALPOS	41,44 m <sup>2</sup>
8	BIURŲ PATALPOS	41,52 m <sup>2</sup>
9	BIURŲ PATALPOS	41,52 m <sup>2</sup>
10	BIURŲ PATALPOS	43,39 m <sup>2</sup>
11	KORIDORIUS	29,98 m <sup>2</sup>
12	LAIPTINĖ	1,98 m <sup>2</sup>
13	BIURŲ PATALPOS	72,00 m <sup>2</sup>

ANTRO AUKŠTO PLOTAS: 352,85 m<sup>2</sup>  
 PASTATO BENDRAS PLOTAS 717,92 m<sup>2</sup>

ŽN judėjimo trasose įrengiami išpėjami paviršiai rekomenduojami tokio reljefo:

- lygiagrečių juostelių (4-5 mm aukščio, 20-25 mm pločio, išdėstytų kas 40-60 mm), skirtu judėjimo krypčiai ar kryptyms pasikeitimui pažymėti;
- apvalių kauburėlių (kauburėlių skersmuo 20-25 mm, aukštis 4-5 mm, atstumai tarp centrų 60 mm), skirtu išpėti apie priekyje esančius aukščio pasikeitimus (laiptus arba pandusus).

Pastatų vidaus išpėjami paviršiai nuo gretimų paviršių turi skirtis savo kietumu, tamprumu ar garsu, sklindančiu nuo jų paviršius.

Ant ŽN judėjimo trasoje ar greta jos esančių kliūčių (stulpų, atramų, medžių kamienų ir kt.) 1 500-1 700 mm aukštyje nuo žemės paviršiaus turi būti įrengiama perspėjanti ryškios spalvos 150 mm pločio juosta. Prieš tokias kliūtis turi būti įrengiami išpėjami paviršiai.

### SUTARTINIS ŽYMĖJIMAS

	BLOKELIŲ MŪRAS, 250 MM
	DAUGIASLUOKSNIŲ PANELIAI, 200 MM
	GB KOLONOS, 400*400 MM
	GK PERTVĀROS, 120 MM

Atostato nr.	UAB <b>ACIB</b> Kareivių g. 8-816, LT-09117 Vilnius, uab.acib@gmail.com		
A1273	PV.	A.Mocevičius	2018
A1273	SAPDV.	A.Mocevičius	
ETAPAS	UŽSAKOVAS: UAB "RIKANDA"		
PP			

Prekybos paskirties pastato Santaikos g. 2,  
 Alytaus m. sav., statybos projektas

ANTRO AUKŠTO PLANAS, M1:100	LAIDA
	0
2018-664-TDP-SA-02	LAPAS LAPŲ
	14

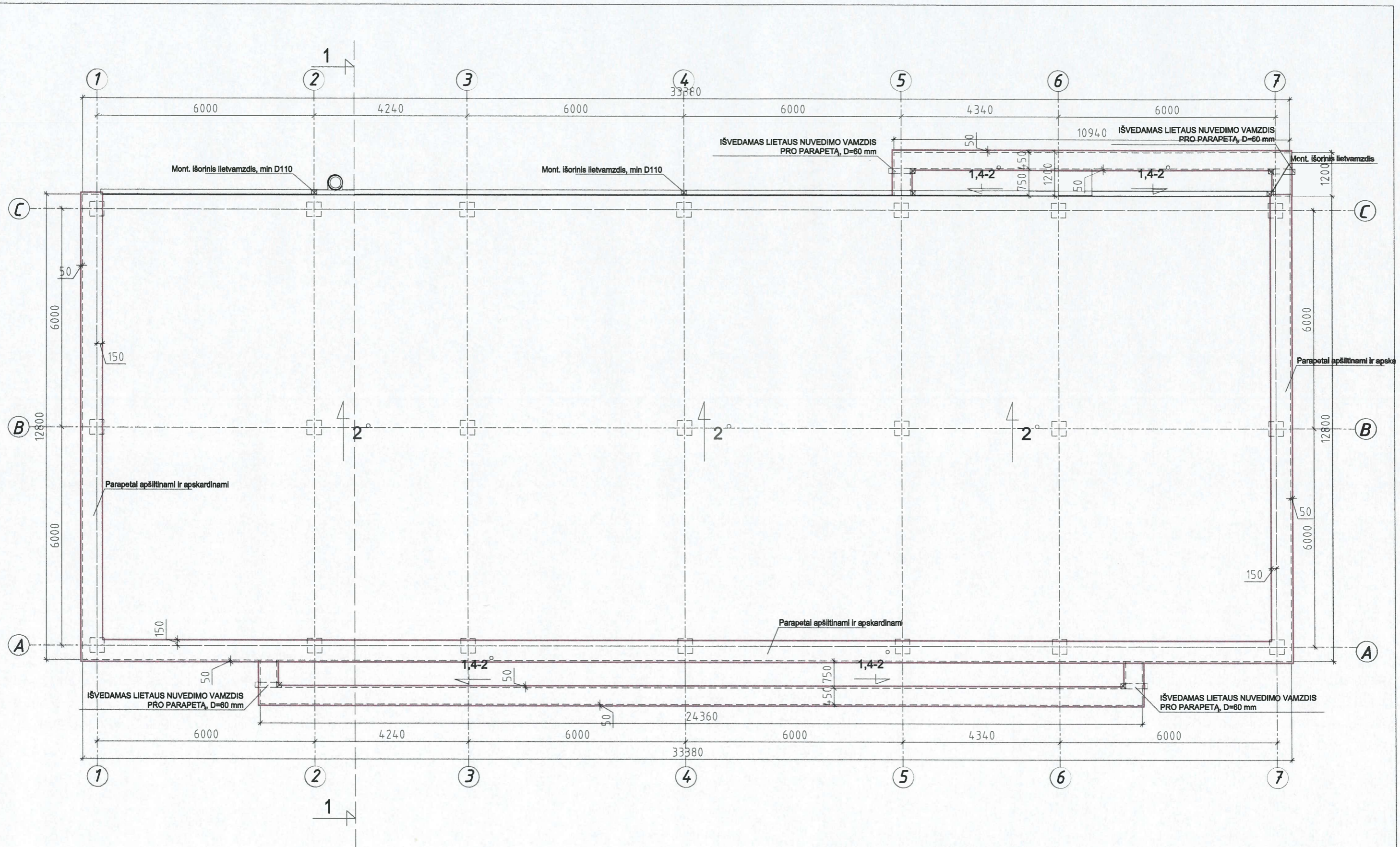

Atestato nr.	UAB <b>ACIB</b> Kareivių g. 6-615, LT-09117 Vilnius, uab.acib@gmail.com			Prekybos paskirties pastato Santaikos g. 2, Alytaus m. sav., statybos projektas	
A1273	PV.	A.Mocevičius		2018	STOGO PLANAS, M1:100
A1273	SAPDV.	A.Mocevičius			
ETAPAS	UŽSAKOVAS: UAB "RIKANDA"			2018-664-TDP-SA-03	LAPAS
TP					LAPŲ
					LAIDA
					0
					15

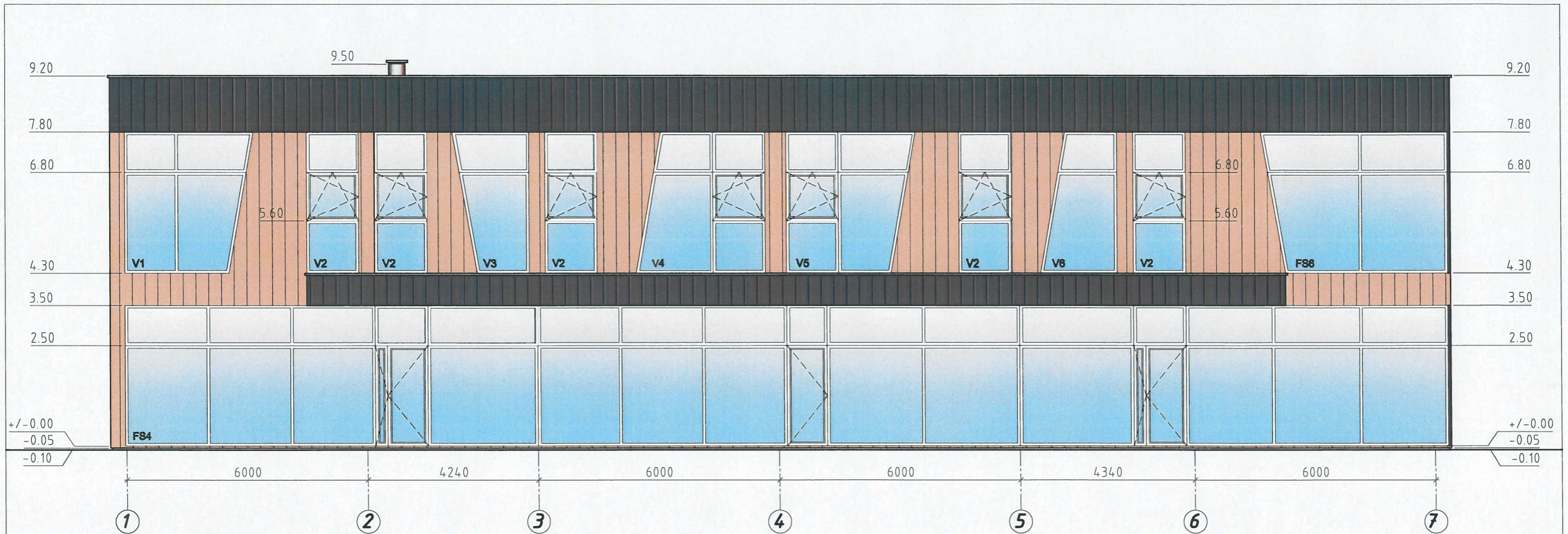

- SUTARTINIS ŽYMĖJIMAS**
-  **STOGO DANGA**  
PRILYDOMA PVC ARBA EPDM DANGA
  -  "ETERNIT" FASADINĖS PLOKŠTĖS
  -  DAUGIASLUOKSNĖS FASADINĖS PLOKŠTĖS
  -  MET./SKARDINĖS DETALĖS  
SKARDOS LAKŠTAI ARBA FASADINĖS PLOKŠTĖS

Atestato nr.	UAB <b>ACIB</b> Kareivių g. 8-816, LT-09117 Vilnius, <a href="mailto:usb.acib@gmail.com">usb.acib@gmail.com</a>			Prekybos paskirties pastato Santaikos g. 2, Alytaus m. sav., statybos projektas	
A1273	PV.	A.Mocevičius		2018	FASADAI TARP AŠIŲ 1-7, C-A, M1:100
A1273	SAPDV.	A.Mocevičius			
ETAPAS	UŽSAKOVAS: UAB "RIKANDA"				LAPAS
PP					LAPŲ
					2018-664-TDP-SA-04
					16
					LADA
					0

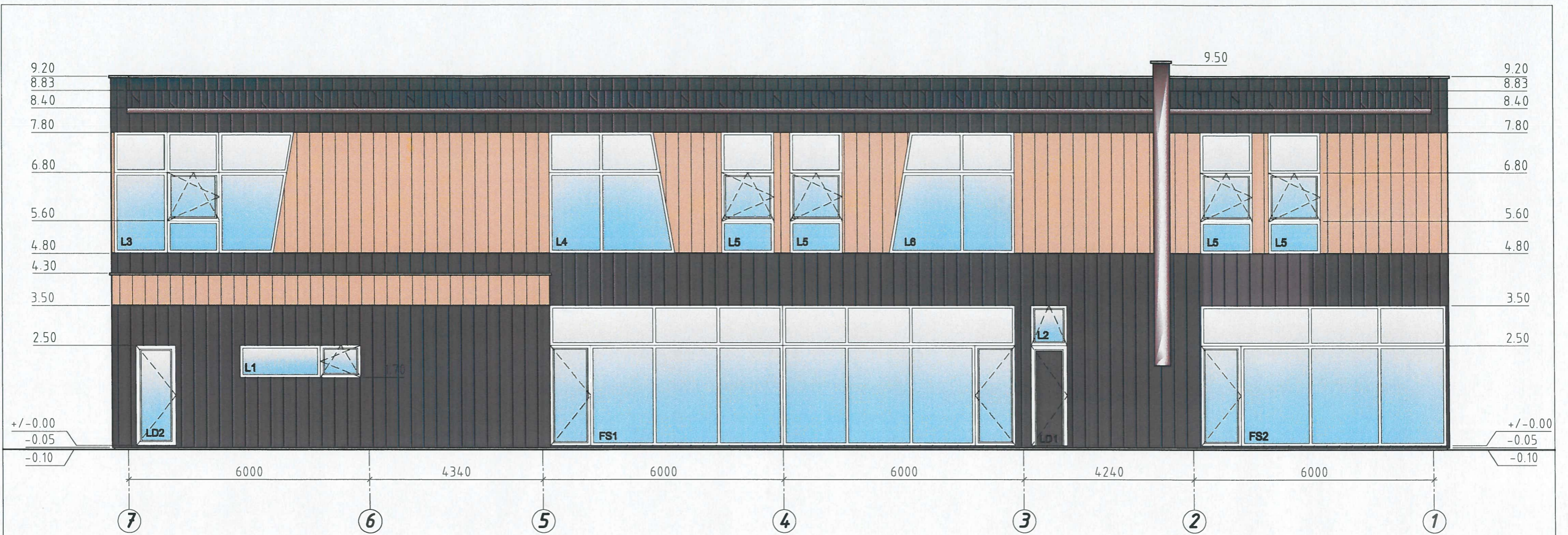

- SUTARTINIS ŽYMĖJIMAS**
-  **STOGO DANGA**  
PRLYDOMA PVC ARBA EPDM DANGA
  -  "ETERNIT" FASADINĖS PLOKŠTĖS
  -  DAUGIASLUOKSNĖS FASADINĖS PLOKŠTĖS
  -  MET./SKARDINĖS DETALĖS  
SKARDOS LAKŠTAI ARBA FASADINĖS PLOKŠTĖS

Atestato nr.	UAB <b>ACIB</b> Kareivų g. 6-615, LT-09117 Vilnius, <a href="mailto:usb.acib@gmail.com">usb.acib@gmail.com</a>			Pasiugų paskirties pastato Santaikos g. 2, Alytaus m. sav., statybos projektas	
	A1273	PV.	A.Mocevičius	2018	FASADAI TARP AŠIŲ 7-1, A-C, M1:100
A1273	SAPDV.	A.Mocevičius			
ETAPAS	UŽSAKOVAS: UAB "RIKANDA"			2018-664-TDP-SA-05	LAPŲ
PP					12
					LAIDA
					0

# 1-1

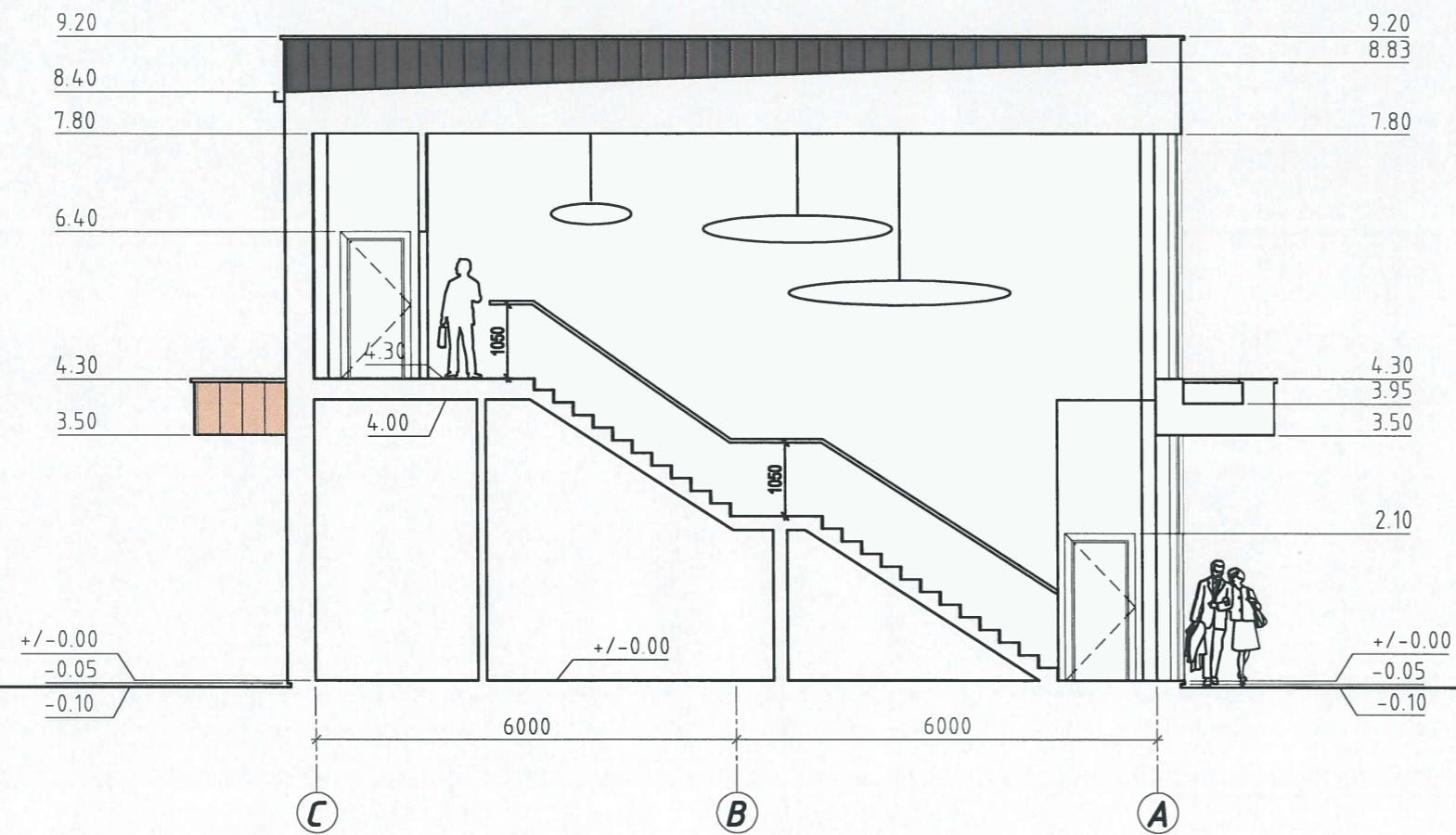

**SUTARTINIS ŽYMĖJIMAS**

	<b>STOGO DANGA</b> PRILYDOMA PVC ARBA EPDM DANGA
	"ETERNIT" FASADINĖS PLOKŠTĖS
	DAUGIASLUOKSNĖS FASADINĖS PLOKŠTĖS
	MET./SKARDINĖS DETALĖS SKARDOS LAKŠTAI ARBA FASADINĖS PLOKŠTĖS

Atestato nr.	UAB <b>ACIB</b> Kareivių g. 6-615, LT-09117 Vilnius, uab.acib@gmail.com			Prekybos paskirties pastato Santaikos g. 2, Alytaus m. sav., statybos projektas
A1273	PV.	A.Mocevičius	2018	ARCHITEKTŪRINIS PJŪVIS 1-1, M1:100
A1273	SAPDV.	A.Mocevičius		
ETAPAS	UŽSAKOVAS: UAB "RIKANDA"			LAPAS
PP				LAPŲ
	2018-664-TDP-SA-06			18









