

UŽDAROJI AKCINĖ BENDROVĖ

# Fasado projektai

Jm.k. - 303139855, Adresas – Moletūno g. 15, Ažubalių k., Luokesos sen., LT-33103 Molėtų r. sav.,

A.s. LT324010051001762116, AB DNB bankas,

Mob.tel. – 868637309 , el.paštas - [fasadoprojektai@gmail.com](mailto:fasadoprojektai@gmail.com)

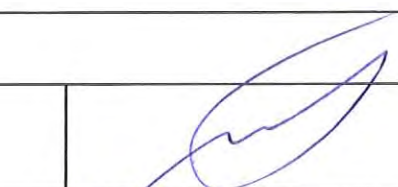

<i>Objektas</i>	<b>VIEŠBUČIŲ PASKIRTIES PASTATO - SVEČIŲ NAMŲ</b> Molėtų r. sav., Luokesos sen., Kanapelkos k., Sporto g.64 <b>REKONSTRAVIMO PROJEKTAS</b>	
<i>Statybos vieta</i>	Sporto g.64, Kanapelkos k., Luokesos sen., Molėtų r. sav. ( žemės sklypo kad. Nr. 6244/0002:119 Luokesos k. v. žemės sklypo unikal. Nr. 6244-0002-0119)	
<i>Pastato kategorija</i>	Neypatingas statinys	
<i>Statinio naudojimo paskirtis</i>	7.1. Viešbučių paskirties pastatai	
<i>Statinio statybos rūšis</i>	Rekonstravimas	
<i>Stadija</i>	Projektiniai pasiūlymai	
<i>Projekto vadovas</i>	Rimantas Narušis Atestatas Nr. A1036	

Molėtai 2018

## AIŠKINAMASIS RAŠTAS

Statybos (statinio) vieta (adresas)	Sporto g.64, Kanapelkos k., Luokesos sen., Molėtų r. sav. Sklypo kad. Nr. 6244/0002:119 Luokesos k.v.
Statinio projekto pavadinimas	<b>Viešbučių paskirties pastato - svečių namų</b> Sporto g.64, Kanapelkos k., Luokesos sen., Molėtų r. sav. <b>rekonstravimo projektas</b>
Statinio kategorija	Nepatingas
Statinio statybos rūšis	Rekonstravimas
Statinio paskirtis	7.1. – viešbučių paskirties pastatai

### 1.PROJEKTO RENGIMO PAGRINDAS

Viešbučių paskirties pastato rekonstravimo adresu Sporto g.64, Kanapelkos k., Luokesos sen., Molėtų r. sav. vadovaujantis nekilnojamojo turto registro centrinio duomenų banke registruoto turto pažymėjimo duomenimis, tikslu žemės sklypo planu M1:500, projektavimo užduotimi, galiojančiomis sanitarinėmis higieninėmis, priešgaisrinėmis normomis ir reikalavimais. 0,0603ha žemės sklypas įregistruotas nekilnojamojo turto registre adresu Sporto g.64, Kanapelkos k., Luokesos sen., Molėtų r. sav., (žemės sklypo kad. Nr.6244/0002:119 Luokesos k.v., sklypo unik. Nr. 6244-0002-0119)

Žemės sklypo naudojimo būdas	- kita, komercinės paskirties objektų teritorijos
------------------------------	---

### PAGRINDINIŲ NORMATYVINIŲ STATYBOS TECHNINIŲ DOKUMENTŲ, KURIAIS VADOVAUJANTIS PARENGTAS TP. SĄRAŠAS:

Įstatymai, Vyriausybės nutarimai:

LR statybos įstatymas (Žin., 1996 Nr.I-1240, aktuali redakcija nuo 2017.01.01)

LR Vyriausybės 1992m. gegužės 12d. Nutarimas Nr.343 „Dėl specialiųjų žemės ir miško naudojimo sąlygų patvirtinimo“ (pakeitimai nuo 2016.09.09)

- Organizaciniai tvarkomieji statybos techniniai reglamentai:

- 1 STR 1.01.02:2016 Normatyviniai statybos techniniai dokumentai
- 2 STR 1.01.03:2017 Statinių klasifikavimas.
- 3 STR 1.01.08:2002 Statinio statybos rūšys
- 4 STR 1.04.02:2011 Inžineriniai geologiniai ir geotechniniai tyrimai.
- 5 STR 1.04.04:2017 Statinio projektavimas, projekto ekspertizė
- 6 STR 1.05.01:2017 Statybą leidžiantys dokumentai. Statybos užbaigimas. Statybos sustabdymas. Savavališkos statybos padarinių šalinimas. Statybos pagal neteisėtai išduotą statybą leidžiantį dokumentą padarinių šalinimas.
- 7 STR 1.06.01:2016 Statybos darbai. Statinio statybos priežiūra.
- 8 STR 1.07.03:2017 Statinių techninės ir naudojimo priežiūros tvarka. Nekilnojamo turto kadastro objektų formavimo tvarka.
- 9 STR 1.12.06:2002 Statinio naudojimo paskirtis ir gyvavimo tvarka.
- 10 STR 2.01.01(1):2005 Esminiai statinio reikalavimai. Mechaninis patvarumas ir pastovumas
- 11 STR 2.01.01(2):1999 Esminiai statinio reikalavimai. Gaisrinė sauga
- 12 STR 2.01.01(3):1999 Esminiai statinio reikalavimai. Higiena, sveikata. Aplinkos apsauga.
- 13 STR 2.01.01(4):2008 Esminiai statinio reikalavimai. Naudojimo sauga
- 14 STR 2.01.01(5):2008 Esminiai statinio reikalavimai. Apsauga nuo triukšmo
- 15 STR 2.01.01(6):2008 Esminiai statinio reikalavimai. Energijos taupymas ir šilumos išsaugojimas
- 16 STR 2.01.02:2016 Pastatų energetinis naudingumo projektavimas ir sertifikavimas.
- 17 STR 2.01.06:2009 Statinių apsauga nuo žaibo. Išorinė statinių apsauga nuo žaibo.
- 18 STR 2.01.07:2003 Pastatų vidaus ir išorės apsauga nuo triukšmo.
- 23 STR 2.03.01:2001 Statiniai ir teritorijos. Reikalavimai žmonių su negalia reikmėms.
- 24 STR 2.05.02:2008 Statinių konstrukcijos. Stogai.
- 25 STR 2.05.03:2003 Poveikiai ir apkrovos.
- 26 STR 2.05.05:2005 Betoninių ir gelžbetoninių konstrukcijų projektavimas.
- 27 STR 2.05.07:2005 Medinių konstrukcijų projektavimas.
- 28 STR 2.05.08:2005 Plieninių konstrukcijų projektavimas. Pagrindinės nuostatos.
- 29 STR 2.05.09:2005 Mūrinių konstrukcijų projektavimas.
- 30 STR 2.05.13:2004 Statinių konstrukcijos. Grindys.
- 31 STR 2.05.20:2006 Langai ir išorės jėgimo durys.
- 33 STR 2.07.01:2003 Vandentiekis ir nuotekų šalintuvas. Pastato inžinerinės sistemos. Lauko inžineriniai tinklai.
- 34 STR 2.09.02:2005 Šildymas, vėdinimas ir oro kondicionavimas.

- Statybos taisyklės, respublikinės statybos normos, rekomendacijos:

- 1 RSN 26-90 Vandens vartojimo normos
- 2 RSN 37-90 Požeminių inžinerinių tinklų įvadų į pastatus ir įgiltų patalpų vėdinimo įrengimo taisyklės
- 3 Gaisrinės saugos pagrindiniai reikalavimai (Žin., 2010, 146-7510, 2014-01-06 TAR, Dok. Nr. 45);
- 4 Gaisro aptikimo ir signalizavimo sistemų projektavimo ir įrengimo taisyklės (Žin., 2007, Nr. 25-953; Žin., 2009, Nr. 63-2538; Žin., 2010, Nr. 2-107; Žin., 2012, Nr. 78-4085);

5. Lauko gaisrinio vandentiekio tinklų ir statinių projektavimo ir įrengimo taisyklės (Žin., 2007, Nr. 25-953; Žin., 2009, Nr. 63-2538; Žin., 2011, Nr. 48-2343);

6. Bendrosios gaisrinės saugos taisyklės (Žin., 2010, Nr. 99-5167; Žin., 2011, Nr. 100-4727; Žin., 2012, Nr. 118-5970, Žin., 2013, Nr. 85-4297);

- Hygieninės normos ir kiti sveikatos priežiūros teisės aktai:

1HN 24:2003 Geriamojo vandens saugos ir kokybės reikalavimai.

2 HN 33-2011 Triukšmo ribiniai dydžiai gyvenamuosiuose ir visuomeninės paskirties pastatuose bei jų aplinkoje.

3 HN 35:2007 Gyvenamosios aplinkos orą teršiančių medžiagų koncentracijų ribinės vertės.

8 HN 42:2009 „Gyvenamųjų ir visuomeninių patalpų mikroklimatas“

- Energetikos normatyviniai statinio saugos dokumentai:

1 Elektros įrenginių įrengimo taisyklės.

2 Elektros įvadiniių apskaitos spintų (skydelių) pastatuose ir išorėje įrengimo ir prijungimo prie elektros tinklų laikinosios taisyklės.

3 Apšvietimo elektros įrenginių įrengimo taisyklės

## 2. TECHNINIO DARBO PROJEKTO SPRENDINIAI

### 2.1. Statybos vieta, statybos rūšis, statinio paskirtis.

Sklypas, kuriame parengti projektiniai pasiūlymai rekonstruoti esamą svečių namų pastatą, randasi Luokesos seniūnijoje, Kanapelkos kaime, Sporto g.64, šalia plento Utena-Vilnius, rytiniame Molėtų miesto pakraštyje. Jisai visomis kraštinėmis ribojasi su valstybinio žemės ūkio fondo žeme. Sklypas randasi šalia teritorijos, kur vyksta rajoniniai kultūriniai renginiai. Jį iš visų pusių supa rekreacinės paskirties miškas. Iki Siesarties upelio kranto yra 80m., iki plento -120m. Tai kitos paskirties žemės sklypas, komercinės paskirties ir smulkaus verslo objektams statyti ir eksploatuoti

Numatoma rekonstruoti vakarinę pastato dalį, virš esamos banketų salės pristatant dviejų aukštų antstatą. Pastato pirmame aukšte esanti banketų salė nerekonstruojama, tik pietinėje pusėje esanti atvira teras yra numatoma įstiklinti. Antstato antrame aukšte numatoma įrengti keturis atskirus nuomojamus kambarius su san. mazgais ir tris su bendro naudojimo san. mazgais. Antstato trečiame aukšte numatoma įrengti septynis atskirus nuomojamus kambarius su san. mazgais ir vieną pagalbinę patalpą.

Šeštus metus veikiantys svečių namai parodė, kad vykstant didesniems renginiams yra nepakankamas kiekis nuomojamų kambarių su individualiais sanitariniais patogumais. Tad siekiant gerinti klientų aptarnavimą, bei teikiamų paslaugų kokybę, pastato savininkas ketina išplėsti kambarių su visais patogumais nuomos paslaugą. Rekonstravus pastatą jame bus nuomojama 20 numerių, ir vienu metu vidutiniškai galės būti suteiktas trumpalaikis poilsis ir maitinimas minimaliai 40-čiai asmenų. Maksimaliai svečių namai vienkartinį pobūvių metu gali aptarnauti iki 70-80 asmenų. Veiklą numatoma vykdyti pastoviai visų metų sezonų laikotarpiu.

Sklypo teritorija į draustinio, ar regioninio parko ribas neįeina. Sklypas patenka į Pastovio ežero apsauginę zoną. Ši teritorija yra priskirtina prie visuomeniniu požiūriu svarbių rekreacinių teritorijų, nes šalia jos yra rajoninės reikšmės vasaros kultūrinių renginių estrada. Sklypas su gyvenamąja teritorija nesiriboja. Iki artimiausios gyvenamosios sodybos yra per 140m.

Banketų salės antstato projektuojamas medžio karkaso sienomis, dvišlaičiu stogu (20° nuolydžio kampu). Pastato fasadų apdaila yra projektuojama horizontaliai ir vertikaliai kaltų medžio lentelių derinys. Stogui projektuojama tamsiai ruda pluoštinio cementinio šiferio danga. Antstato sienų ir stogo dangų tekstūra ir spalvos yra derinamos prie bendros esamo pastato fasadų apdailos.

Pastatas yra projektuojamas remiantis Lietuvos respublikoje galiojančiomis statybos normomis, standartais, aplinkos apsaugos, sanitariniais ir priešgaisrinės saugos reikalavimais.

Sklypo užstatymo ploto, inžinierinės infrastruktūros, gerbūvio ir apželdinimo elementų keisti, ar plėsti nenumatoma.

### 2.2. Pagrindiniai techniniai rodikliai:

Pastatas	Iki rekonstravimo	Po rekonstravimo
Rodiklio pavad.		
Bendras plotas(m <sup>2</sup> )	665,32	920,11
Užstatymo plotas(m <sup>2</sup> )	446	446
Aukštis (iki kraigo), (m)	9,78	13,30
Sklypo užstatymo intensyvumas(%)	115	153
Sklypo užstatymo tankumas (%)	74	74
Nuomojamų kambarių kiekis (vnt)	6	20

### 2.3. Pastato vidaus inžinieriniai tinklai.

Inžinieriniai vandentiekio, kanalizacijos ir šildymo tinklai pertvarkomi tik pačiame pastate, o lauko inžinieriniai tinklai nerekonstruojami. Padidėjusią pastato dalį aprūpinti vandeniu ir šiluma bus pajėgūs esmi pastato inžinieriniai tinklai.



Sudarė : PV arch. A1036

Rimantas Narušis

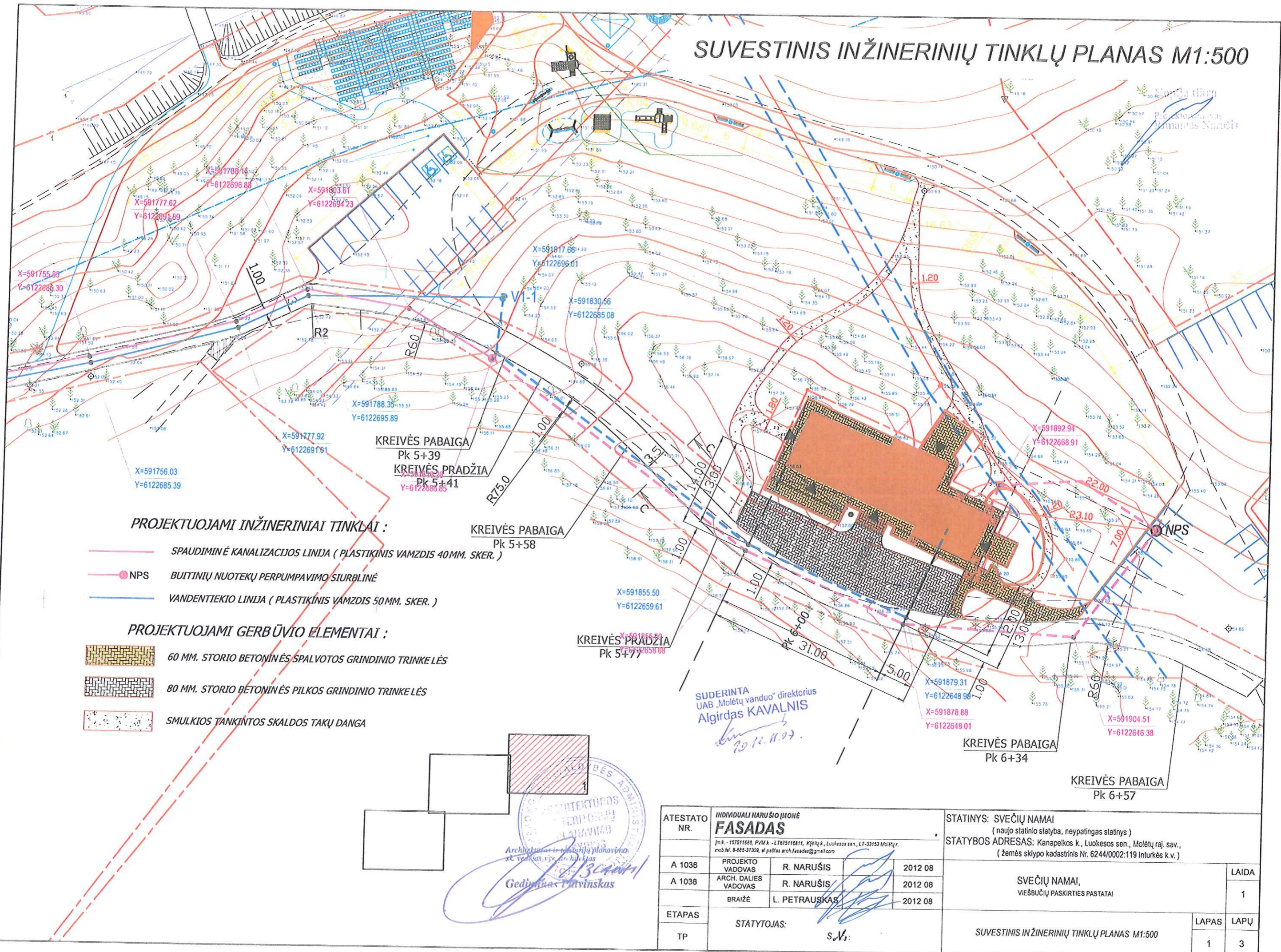
# SUVESTINIS INŽINERINIŲ TINKLŲ PLANAS M1:500



### PROJEKTUOJAMI INŽINERINIAI TINKLAI :

-  SPAUDIMINĖ KANALIZACIJOS LINIJA ( PLASTIKINIS VAMZDIS 40MM. SKER. )
-  NPS BUTINIŲ NUOTEKŲ PERPUMPAVIMO SIURBLINĖ
-  VANDENTIEKIO LINIJA ( PLASTIKINIS VAMZDIS 50MM. SKER. )

### PROJEKTUOJAMI GERBŪVIO ELEMENTAI :

-  60 MM. STORIO BETONINĖS SPALVOTOS GRINDINIO TRINKE LĖS
-  80 MM. STORIO BETONINĖS PILKOS GRINDINIO TRINKE LĖS
-  SMULKIOS TANKINTOS SKALDOS TAKŲ DANGA

KREIVĖS PABAIGA  
Pk 5+39  
KREIVĖS PRADŽIA  
Pk 5+41  
Y=6122680.85

KREIVĖS PABAIGA  
Pk 5+58

KREIVĖS PRADŽIA  
Pk 5+77

KREIVĖS PABAIGA  
Pk 6+34

KREIVĖS PABAIGA  
Pk 6+57

SUDERINTA  
UAB „Molėtų vanduo“ direktorius  
Algirdas KAVALNIS

Architektūros inžinerinių planavimų  
st. ved. vyr. architektas  
**Gediminas Patviškas**

ATESTATO NR.	INDIVIDUALI NARUŠIO ĮMŪNĖ <b>FASADAS</b>			STATINYS: SVEČIŲ NAMAI ( naujo statinio statyba, neypatingas statinys )
A 1036	PROJEKTO VADOVAS	R. NARUŠIS	2012 08	STATYBOS ADRESAS: Kanapėlkos k., Luokesos sen., Molėtų raj. sav., ( žemės sklypo kadastrinis Nr. 6244/0002:119 Inturkės k.v. )
A 1036	ARCH. DALIES VADOVAS	R. NARUŠIS	2012 08	
	BRAIŽĖ	L. PETRAUSKAS	2012 08	
ETAPAS	STATYTOJAS:			SVEČIŲ NAMAI, VIEŠBUČIŲ PASKIRTIES PASTATAI
TP	S.V.			
	SUVESTINIS INŽINERINIŲ TINKLŲ PLANAS M1:500			LAPAS 1
				LAPŲ 3

# VIZUALIZACIJA



ATESTO, DIPLOMO NR	UAB "Fasado projektai" Mošiško g. 15, Ažubalio k., Luokesos sen., LT-33103 Mošiškių r. sav. Į k. 303139855, tel. 8-688-37309, el. p. fasadoprojektai@gmail.com			KOMPLEKSAS:	Viešbučių paskirties pastato - svečių namų rekonstravimo projektas	
A1036	PROJEKTO VADOVAS	arch. R.Narušis	2018-10	STATYBOS ADRESAS:	Sporto g. 64, Kanapelkos k., Luokesos sen., Mošiškių r. sav. žemės sklypo kad. Nr. 6244/0002:119 Luokesos k.v.	
				STATINYS:	Viešbučių paskirties pastato - svečių namų rekonstravimo projektas	
ETAPAS	UŽSAKOVAS				LAPAS	LAPŲ
PP	S.V.				1	9

PIRMO AUKŠTO PLANAS M1:100

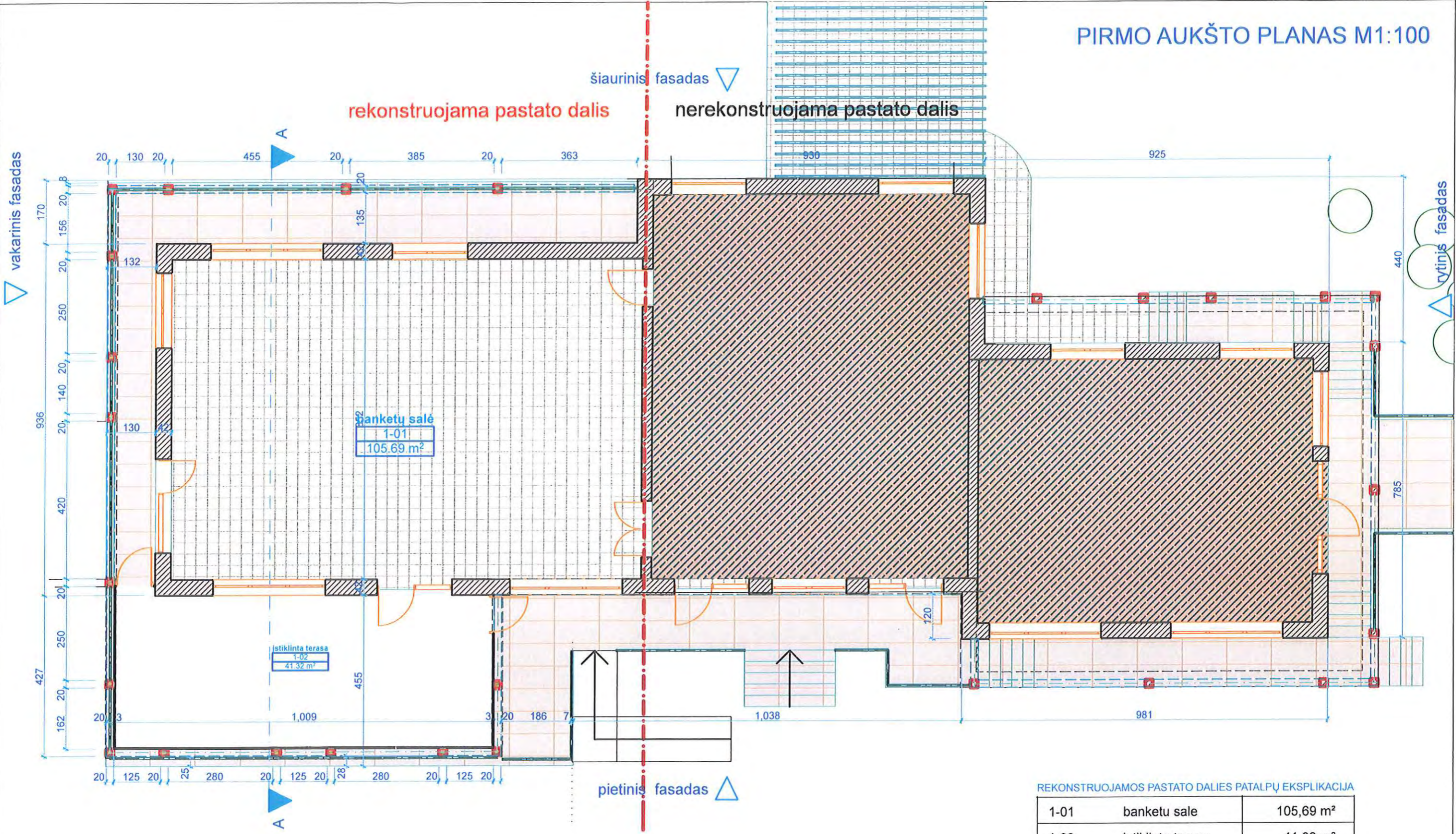

REKONSTRUOJAMOS PASTATO DALIES PATALPŲ EKSPLIKACIJA

1-01	banketu sale	105,69 m <sup>2</sup>
1-02	istiklinta terasa	41,32 m <sup>2</sup>
VISO:		147,01m <sup>2</sup>

PASTATO TECHNINIAI RODIKLIAI:

	IKI REKONSTRUKCIJOS	PO REKONSTRUKCIJOS
BENDRAS PLOTAS	665,32m <sup>2</sup>	920,11m <sup>2</sup>
UŽSTATYMO PLOTAS	446 m <sup>2</sup>	446 m <sup>2</sup>
PASTATO AUKŠTIS	9.78 m	13.30 m
UŽSTATYMO INTENSYVUMAS	115 %	153 %
UŽSTATYMO TANKUMAS	74 %	74 %
NUOMOJAMŲ KAMBARIŲ KIEKIS	6	20

ATESTO, DIPLOMO NR	UAB "Fasado projektai"			KOMPLEKSAS:	Viešbučių paskirties pastato - svečių namų rekonstravimo projektas		
	Molėtūnų g. 15 Ažubalių k., Luokėsos sen., LT-33103 Molėtų r.sav. į.k. 303139855, tel. 8-666-37309, el.p. fasadoprojektai@gmail.com				STATYBOS ADRESAS:	Sporto g.64, Kanapėlkos k., Luokėsos sen., Molėtų r.sav. Žemės sklypo kad.Nr.6244/0002.119 Luokėsos k.v.	
A1036	PROJEKTO VADOVAS	arch. R.Narušis	2018-10	STATINYS:	Viešbučių paskirties pastato - svečių namų rekonstravimo projektas		
ETAPAS	UŽSAKOVAS			Pirmo aukšto planas M1:100		LAPAS	LAPŲ
PP	S.V.					2	9

# ANTRO AUKŠTO PLANAS M1:100

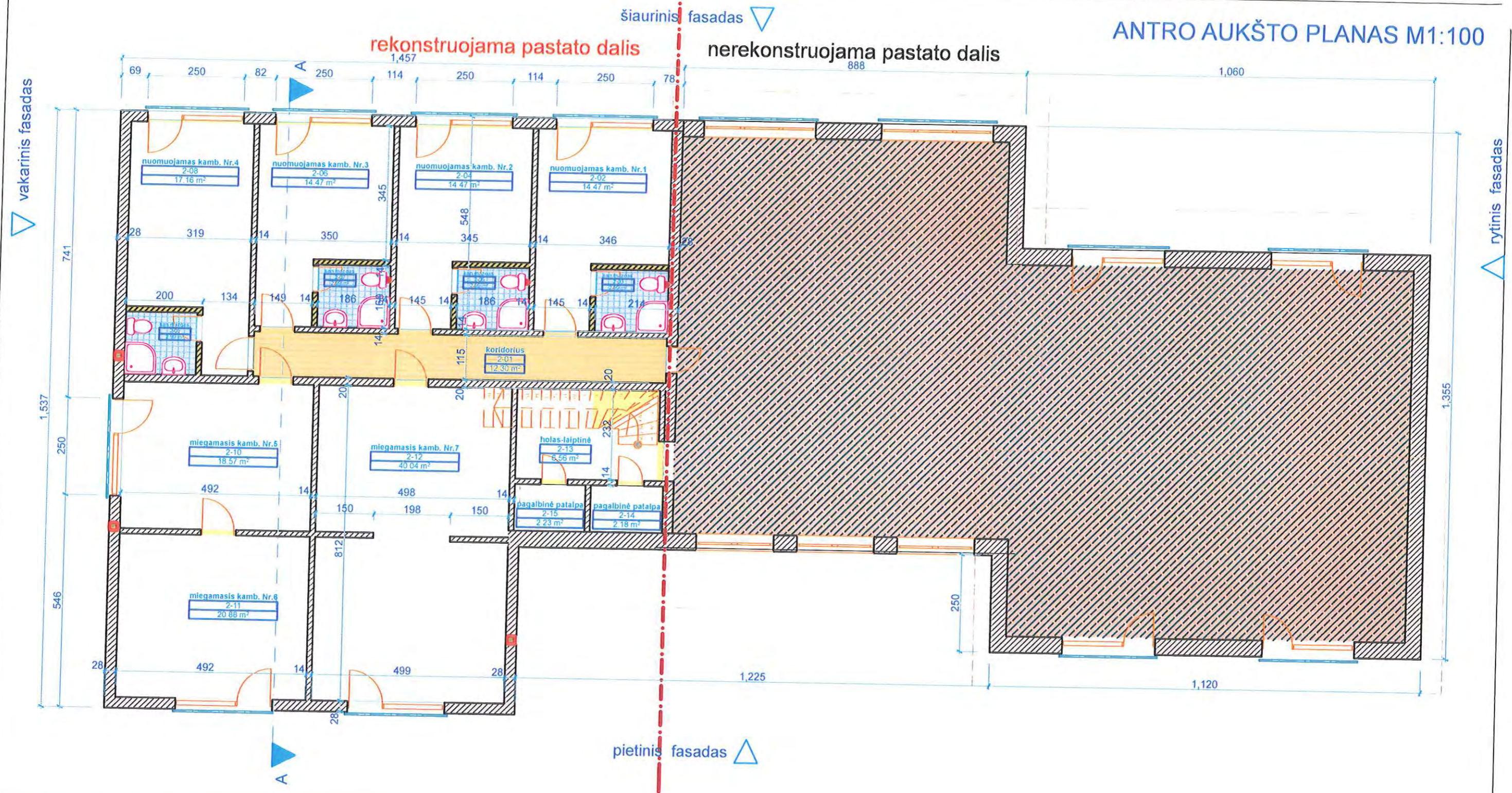

## REKONSTRUOJAMOS PASTATO DALIES PATALPŲ EKSPLIKACIJA

2-01	koridorius	12,30 m <sup>2</sup>	2-09	san.mazgas	2,99 m <sup>2</sup>
2-02	nuomuojamas kamb. Nr.1	14,47 m <sup>2</sup>	2-10	miegamasis kamb. Nr.5	18,57 m <sup>2</sup>
2-03	san.mazgas	2,99 m <sup>2</sup>	2-11	miegamasis kamb. Nr.6	20,88 m <sup>2</sup>
2-04	nuomuojamas kamb. Nr.2	14,47 m <sup>2</sup>	2-12	miegamasis kamb. Nr.7	40,04 m <sup>2</sup>
2-05	san.mazgas	2,99 m <sup>2</sup>	2-13	holas-laiptine	6,56 m <sup>2</sup>
2-06	nuomuojamas kamb. Nr.3	14,47 m <sup>2</sup>	2-14	pagalbine patalpa	2,18 m <sup>2</sup>
2-07	san.mazgas	2,99 m <sup>2</sup>	2-15	pagalbine patalpa	2,23 m <sup>2</sup>
2-08	nuomuojamas kamb. Nr.4	17,16 m <sup>2</sup>			

VISO: 175,31m<sup>2</sup>

ATESTO, DIPLOMO NR	UAB "Fasado projektai"			KOMPLEKSAS:	Viešbučių paskirties pastato - svečių namų rekonstravimo projektas	
A1036	PROJEKTO VADOVAS	arch. R. Narušis	2018-10	STATYBOS ADRESAS:	Sporto g.64, Kanapeikos k., Luokesos sen., Molėtų r.sav. žemės sklypo kad.Nr.6244/0002.119 Luokesos k.v.	
ETAPAS	UŽSAKOVAS			STATINYS:	Viešbučių paskirties pastato - svečių namų rekonstravimo projektas	
PP	S.V.				LAPAS	LAPŲ
				Antro aukšto planas M1:100	3	9

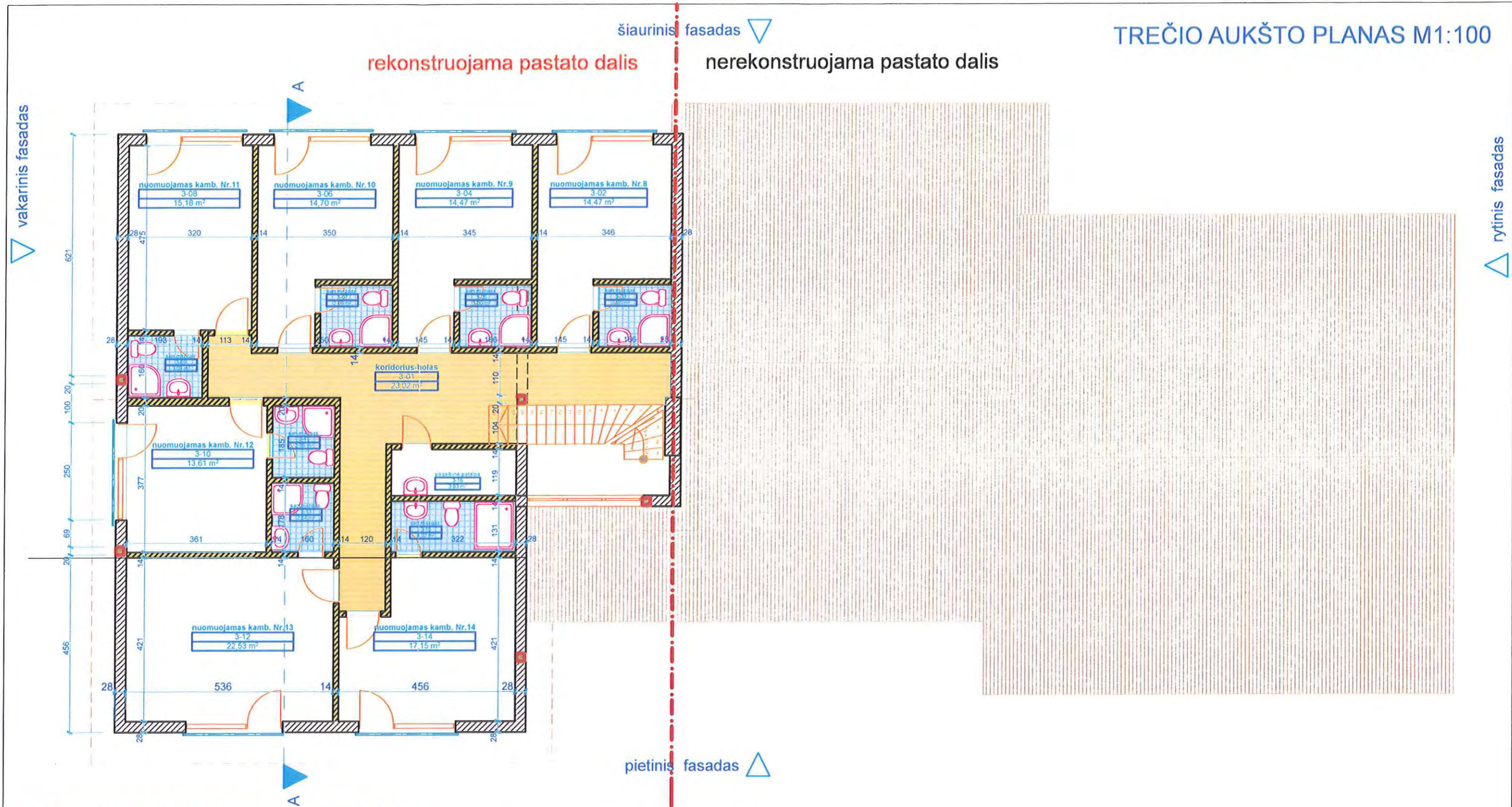

REKONSTRUOJAMOS PASTATO DALIES PATALPŲ EKSPLIKACIJA

3-01	koridorius-holas	23,02 m <sup>2</sup>	3-09	san.mazgas	3,09 m <sup>2</sup>
3-02	nuomuojamas kamb. Nr.8	14,47 m <sup>2</sup>	3-10	nuomuojamas kamb. Nr.12	13,61 m <sup>2</sup>
3-03	san.mazgas	2,98 m <sup>2</sup>	3-11	san.mazgas	2,95 m <sup>2</sup>
3-04	nuomuojamas kamb. Nr.9	14,47 m <sup>2</sup>	3-12	nuomuojamas kamb. Nr.13	22,53 m <sup>2</sup>
3-05	san.mazgas	3,00 m <sup>2</sup>	3-13	san.mazgas	2,84 m <sup>2</sup>
3-06	nuomuojamas kamb. Nr.10	14,70 m <sup>2</sup>	3-14	nuomuojamas kamb. Nr.14	17,15 m <sup>2</sup>
3-07	san.mazgas	2,99 m <sup>2</sup>	3-15	san.mazgas	4,22 m <sup>2</sup>
3-08	nuomuojamas kamb. Nr.11	15,18 m <sup>2</sup>	3-16	pagalbine patalpa	3,83 m <sup>2</sup>

VISO: 161,02m<sup>2</sup>





ATESTO, DIPLOMO NR	UAB "Fasado projektai" Molėtų g.15 Ažubalių k., Luokės sen., LT-33103 Molėtų r.sav. J.k.303139855, tel. 8-886-37309, el.p. fasadoprojektai@gmail.com			KOMPLEKSAS:	Viešbučių paskirties pastato - svečių namų rekonstravimo projektas	
A1036	PROJEKTO VADOVAS	arch. R.Narušis	2018-10	STATYBOS ADRESAS:	Sporto g.64, Kanapelkos k., Luokės sen., Molėtų r.sav. žemės sklypo kad.Nr.6244/0002.119 Luokės k.v.	
ETAPAS	UŽSAKOVAS			STATINYS:	Viešbučių paskirties pastato - svečių namų rekonstravimo projektas	
PP	S.V.				Trečio aukšto planas M1:100	LAPAS LAPŲ 4 9



# RYTINIS FASADAS M1:100



## SUTARTINIAI PAŽYMĖJIMAI

-  ŽALIAI PILKOS SPALVOS MEDŽIO DAILYLENČIŲ APKALA
-  KLINKERIO PLYTELIŲ APDAILA
-  PILKAI RUDOS SPALVOS DEKORATYVINIS COKOLIO TINKAS
-  RUDOS SPALVOS PLUOŠINIO CEMENTINIO ŠIFERIO STOGO DANGA

ATESTO, DIPLOMO NR	UAB "Fasado projektai" Molėtų g. 15, Ažubalų k., Luokėsos sen., LT-33103 Molėtų r. sav. Į k. 303139855, tel. 8-686-37309, el. p. fasadoprojektai@gmail.com			KOMPLEKSAS:	Viešbučių paskirties pastato - svečių namų rekonstravimo projektas	
A1036	PROJEKTO VADOVAS	arch. R. Narušis	2018-10	STATYBOS ADRESAS:	Sporto g. 64, Kanapėikos k., Luokėsos sen., Molėtų r. sav. Žemės sklypo kad. Nr. 6244/0002.119 Luokėsos k.v.	
ETAPAS	UŽSAKOVAS			STATINYS:	Viešbučių paskirties pastato - svečių namų rekonstravimo projektas	
PP	S.V.			Rytinis fasadas M1:100	LAPAS	LAPŲ
					5	9

PIETINIS FASADAS M1:100



SUTARTINIAI PAŽYMĖJIMAI



ŽALIAI PILKOS SPALVOS MEDŽIO DAILYLENČIŲ APKALA



KLINKERIO PLYTELIŲ APDAILA



PILKAI RUDOS SPALVOS DEKORATYVINIS COKOLIO TINKAS







RUDOS SPALVOS PLUOŠINIO CEMENTINIO ŠIFERIO STOGO DANGA

ATESTO, DIPLOMO NR	UAB "Fasado projektai" Mokėtinio g.15, Ažubalių k., Luokesos sen., LT-33103 Molėtų r.sav. Į k. 303139555, tel. 8-686-37309, el.p. fasadoprojektai@gmail.com			KOMPLEKSAS:	Viešbučių paskirties pastato - svečių namų rekonstravimo projektas	
A1036	PROJEKTO VADOVAS	arch. R.Narušis	2018-10	STATYBOS ADRESAS:	Sporto g.64, Kanapelkos k., Luokesos sen., Molėtų r.sav. žemės sklypo kad.Nr.6244/0002-119 Luokesos k.v.	
ETAPAS	UŽSAKOVAS			STATINYS:	Viešbučių paskirties pastato - svečių namų rekonstravimo projektas	
PP	S.V.				LAPAS	LAPŲ
					6	9

# VAKARINIS FASADAS M1:100



## SUTARTINIAI PAŽYMĖJIMAI





-  ŽALIAI PILKOS SPALVOS MEDŽIO DAILYLENČIŲ APKALA
-  KLINKERIO PLYTELIŲ APDAILA
-  PILKAI RUDOS SPALVOS DEKORATYVINIS COKOLIO TINKAS
-  RUDOS SPALVOS PLUOŠINIO CEMENTINIO ŠIFERIO STOGO DANGA

ATESTO, DIPLOMO NR	UAB "Fasado projektai" Molėtų g. 15 Ažubalų k., Luokesos sen., LT-33103 Molėtų r. sav. į k. 303139855, tel. 8-686-37309, el.p. fasadoprojektai@gmail.com			KOMPLEKSAS:	Viešbučių paskirties pastato - svečių namų rekonstravimo projektas	
A1036	PROJEKTO VADOVAS	arch. R.Narušis	2018-10	STATYBOS ADRESAS:	Sporto g.64, Kanapeikos k., Luokesos sen., Molėtų r. sav. žemės sklypo kad.Nr.6244/0002.119 Luokesos k.v.	
ETAPAS	UŽSAKOVAS			STATINYS:	Viešbučių paskirties pastato - svečių namų rekonstravimo projektas	
PP	S.V.				LAPAS	LAPŲ
					7	9

# ŠIAURINIS FASADAS M1:100



## SUTARTINIAI PAŽYMĖJIMAI

-  ŽALIAI PILKOS SPALVOS MEDŽIO DAILYLENČIŲ APKALA
-  KLINKERIO PLYTELIŲ APDAILA
-  PILKAI RUDOS SPALVOS DEKORATYVINIS COKOLIO TINKAS
-  RUDOS SPALVOS PLUOŠINIO CEMENTINIO ŠIFERIO STOGO DANGA

ATESTO, DIPLOMO NR	UAB "Fasado projektai" Molėtinio g. 15, Ažubalų k., Luokesos sen., LT-33103 Molėtų r. sav. Į. k. 303139855, tel. 8-686-37309, el. p. fasadoprojektai@gmail.com			KOMPLEKSAS	Viešbučių paskirties pastato - svečių namų rekonstravimo projektas	
A1036	PROJEKTO VADOVAS	arch. R. Narušis	2018-10	STATYBOS ADRESAS	Sporto g. 64, Kanapelkos k., Luokesos sen., Molėtų r. sav. Žemės sklypo kad. Nr. 6244/0002.119 Luokesos k.v.	
ETAPAS	UŽSAKOVAS			STATINYS	Viešbučių paskirties pastato - svečių namų rekonstravimo projektas	
PP	S.V.			Šiaurinis fasadas M1:100	LAPAS	LAPŲ
					8	9

PJŪVIAS A-A M1:100

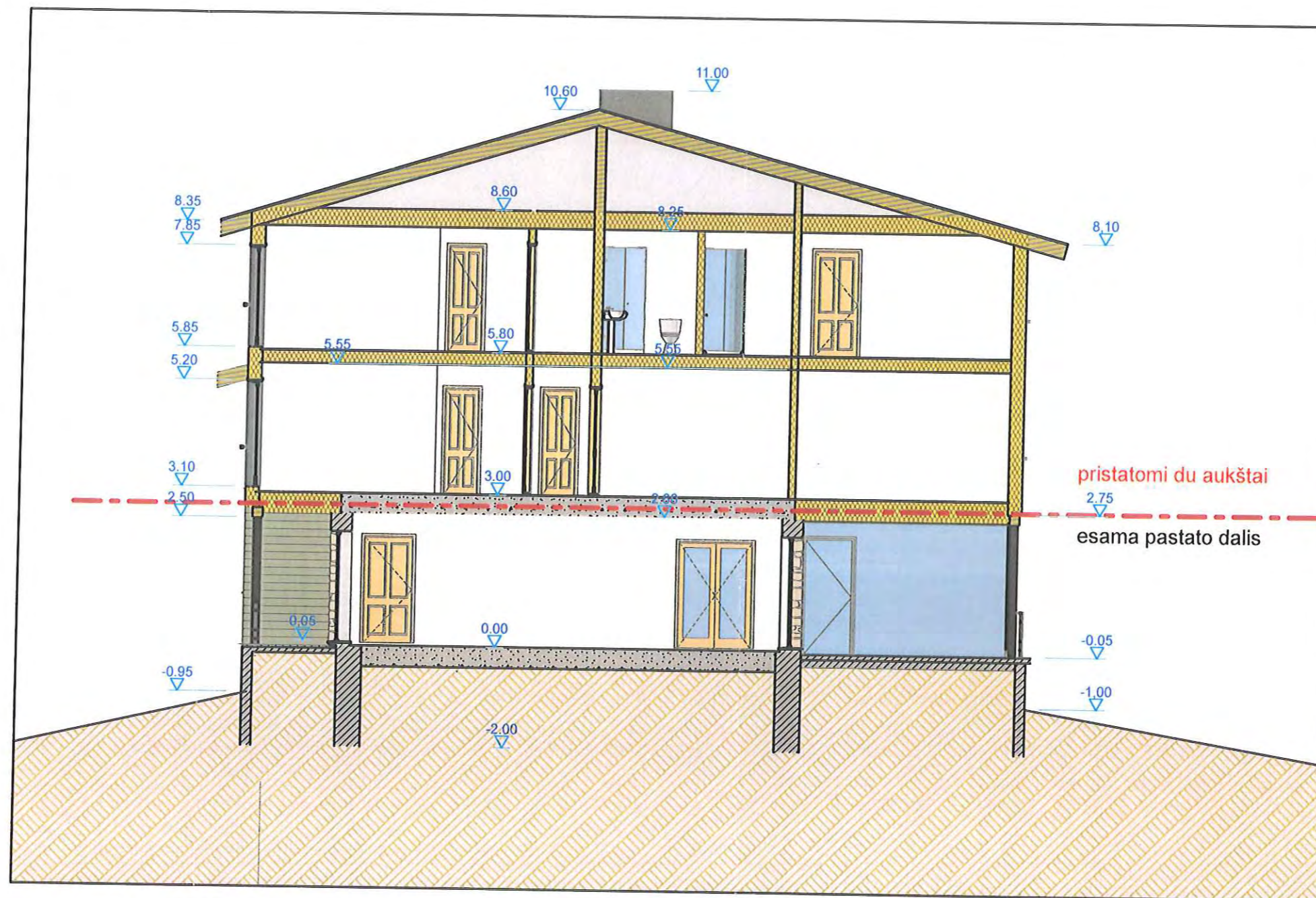

A

pjūvis

1:100

ATESTO, DIPLOMO NR	UAB "Fasado projektai" Molėtūno g. 15, Ažubalių k., Luokesos sen., LT-33103 Molėtų r. sav. Įk. 303139855, tel. 8-686-37309, el. p. fasadoprojektai@gmail.com			KOMPLEKSAS	Viešbučių paskirties pastato - svečių namų rekonstravimo projektas	
A1036	PROJEKTO VADOVAS	arch. R. Narušis	2018-10	STATYBOS ADRESAS	Sporto g. 64, Kanapėlkos k., Luokesos sen., Molėtų r. sav. Žemės sklypo kad. Nr. 6244/0002.119 Luokesos k. v.	
ETAPAS	UŽSAKOVAS: S.V.			STATINYS	Viešbučių paskirties pastato - svečių namų rekonstravimo projektas	
PP				Pjūvis A-A M1:100	LAPAS	LAPŲ
					9	9