

MANSARDOS PLANAS (ESAMA SITUACIJA), M 1: 100

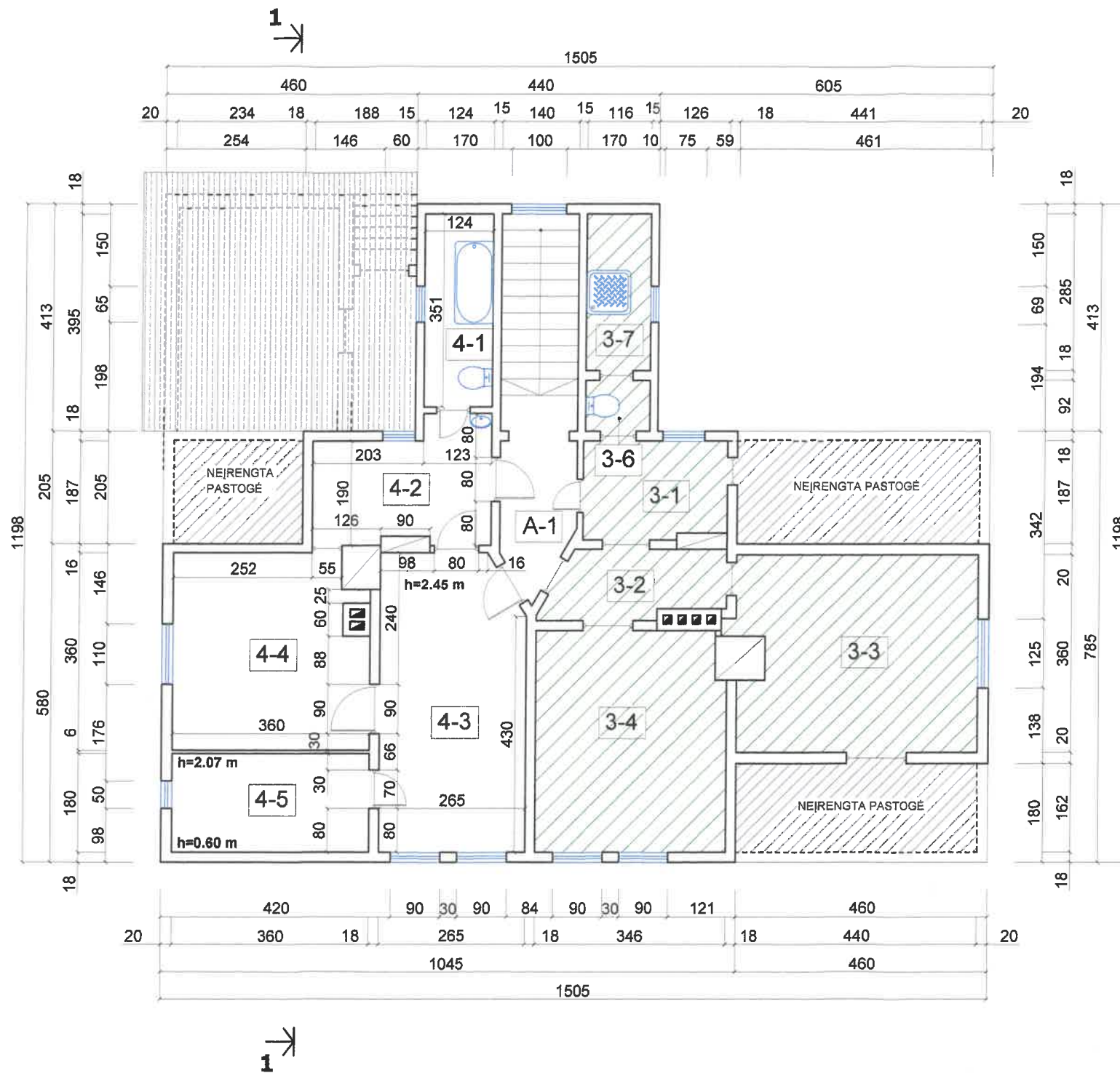

BUTO NR. 4 PATALPŲ EKSPLIKACIJA:

Nr.	Patalpos pavadinimas	m ²
A-1	BENDRO NAUDOJIMO	
	KORIDORIUS (½ DALIS)	1.68
4-1	SAN. MAZGAS	4.35
4-2	VIRTUVĖ	6.72
4-3	KAMBARYS	16.23
4-4	KAMBARYS	12.32
4-5	SANDĖLIS	5.90
	Viso:	47.18

SUTARTINIAI PAŽYMĖJIMAI:

- ESAMOS RAŠTŲ SIENOS
- PROJEKTUOJAMOS MED. KARKASINĖS SIENOS
- PROJEKTUOJAMOS APŠILTINIMAS/ GARSO IZOLIACIJA
- ARDOMOS SIENOS
- GRETIMO BUTO NR. 3 PATALPOS (NEPROJEKTUOJAMA)

DIPLOMO/ ATESTATO NR.	Arch. STANISLOVAS KALINKA, INDIVIDUALIOS VEIKLOS VYKDYMO PAŽYMA NR. 023022		DAUGIABUČIO GYVENAMOJO NAMO, J. MATEIKOS G. 22, KAUNE, REKONSTRAVIMO PROJEKTINIAI PASIŪLYMAI		
135018 3984	PROJ.VAD.	S. KALINKA		J. MATEIKOS G. 22, KAUNAS	
	TPD.d.v.	S. MIKALAUŠKAS			
STADIJA	STATYTOJAS:		MANSARDOS PLANAS (ESAMA SITUACIJA), M 1:100	LAPAS	LAPŲ
TDP	ALBERTAS VASILIAUSKAS			AS - 1	

MANSARDOS PLANAS, M 1: 100

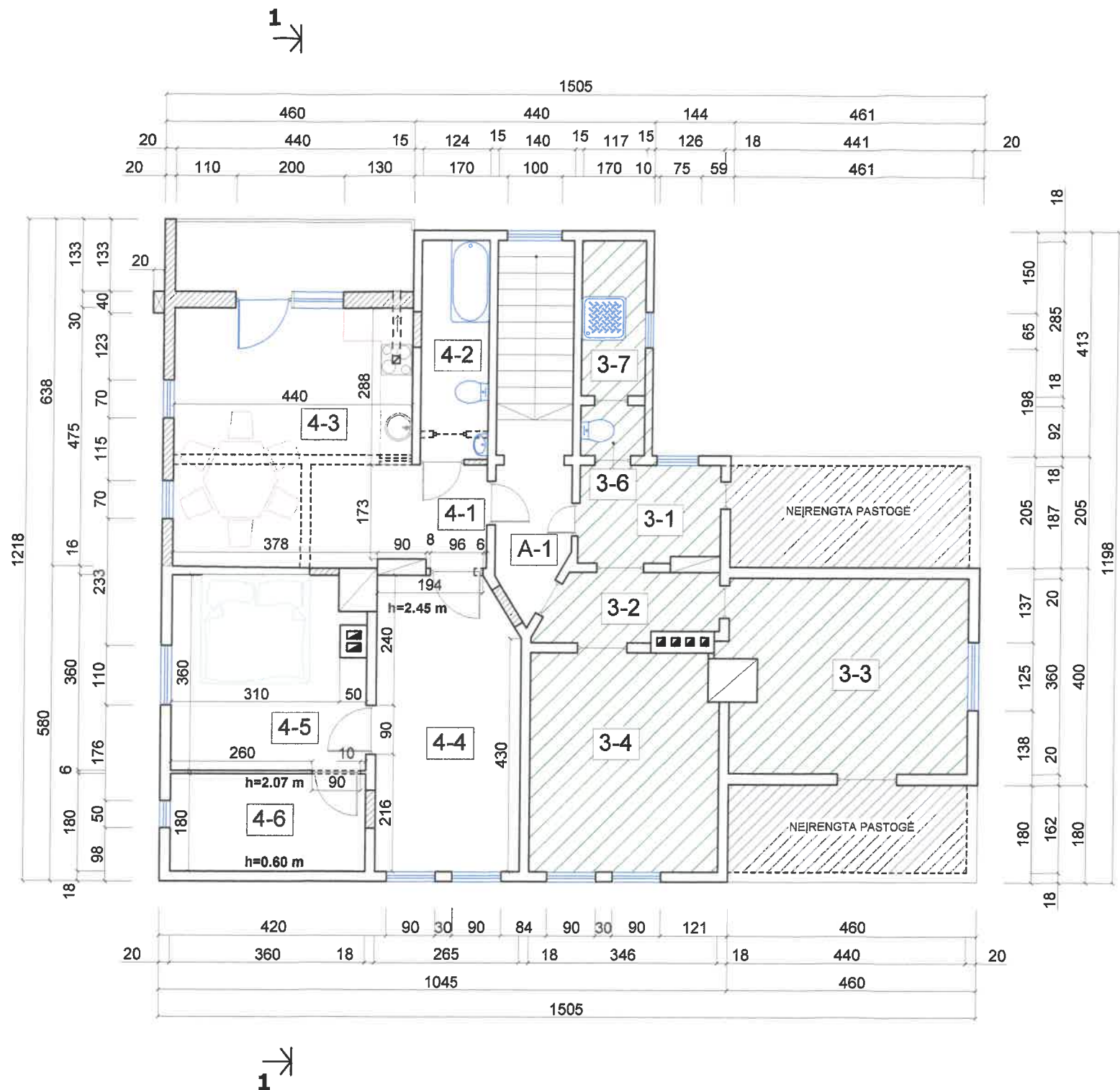

BUTO NR. 4 PATALPŲ EKSPLIKACIJA:

Nr.	Patalpos pavadinimas	m ²
A-1	BENDRO NAUDOJIMO	
	KORIDORIUS (½ DALIS)	1.68
4-1	KORIDORIUS	2.60
4-2	SAN. MAZGAS	4.92
4-3	VIRTUVĖ - VALGOMASIS	20.87
4-4	KAMBARYS	16.23
4-5	KAMBARYS	12.32
4-6	DRABUŽINĖ	5.90
Viso:		64.52

SUTARTINIAI PAŽYMĖJIMAI:

- ESAMOS RAŠTŲ SIENOS
- PROJEKTUOJAMOS MED. KARKASINĖS SIENOS
- PROJEKTUOJAMAS APŠILTINIMAS/ GARSO IZOLIACIJA
- ARDOMOS SIENOS
- GRETIMO BUTO NR. 3 PATALPOS (NEPROJEKTUOJAMA)

DIPLOMO/ ATESTATO NR.	Arch. STANISLOVAS KALINKA, INDIVIDUALIOS VEIKLOS VYKDYMO PAŽYMA NR. 023022		DAUGIABUČIO GYVENAMOJO NAMO, J. MATEIKOS G. 22, KAUNE, REKONSTRAVIMO PROJEKTINIAI PASIŪLYMAI	
135018 3994	PROJ.VAD. TPD.d.v.	S. KALINKA S. MIKALAUŠKAS	J. MATEIKOS G. 22, KAUNAS	
STADIJA	STATYTOJAS: ALBERTAS VASILIAUSKAS			
TDP			MANSARDOS PLANAS, M 1:100	

PIRMO AUKŠTO PLANAS, M 1: 100

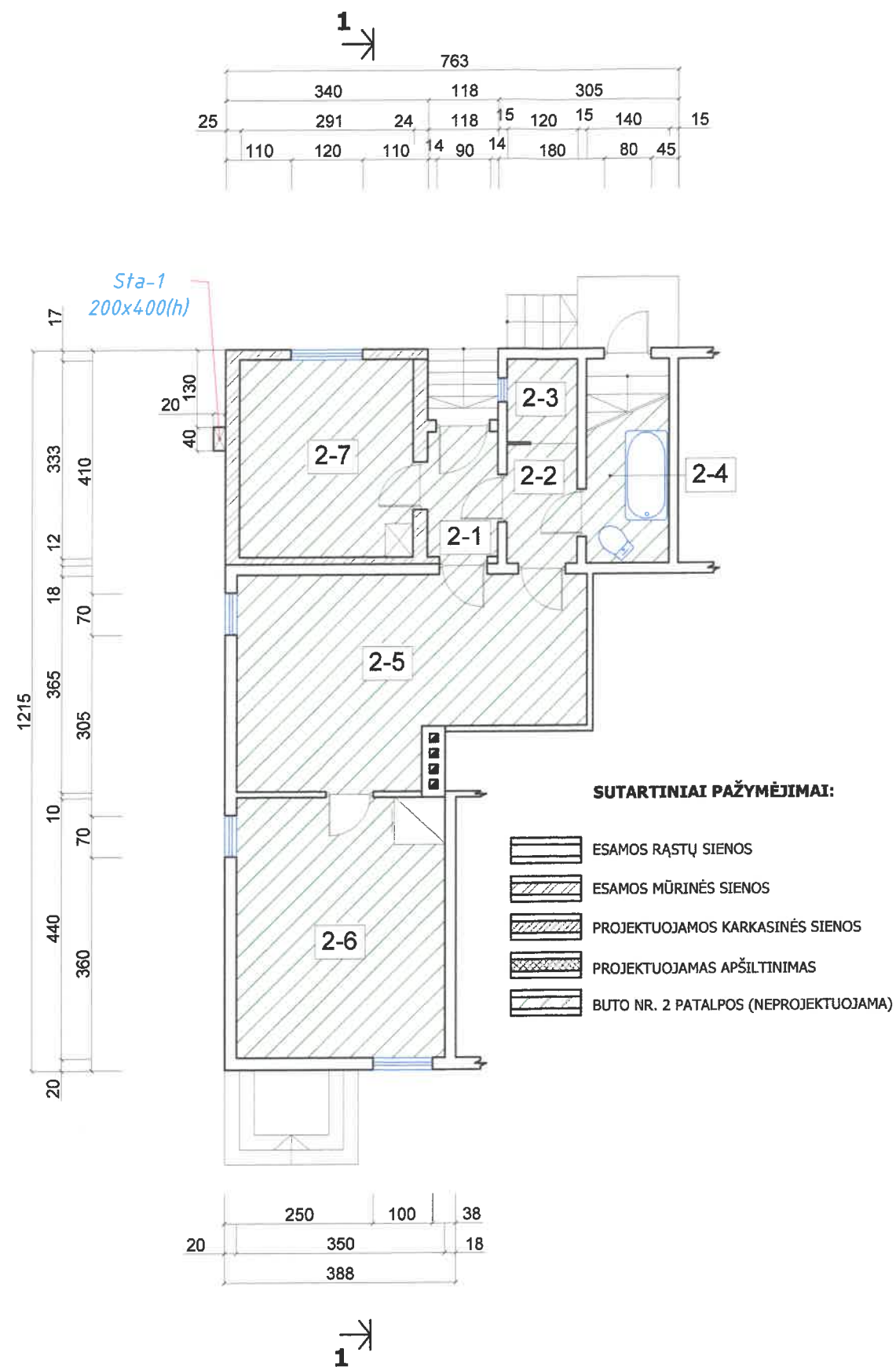

PAMATŲ PLANAS, M 1: 100

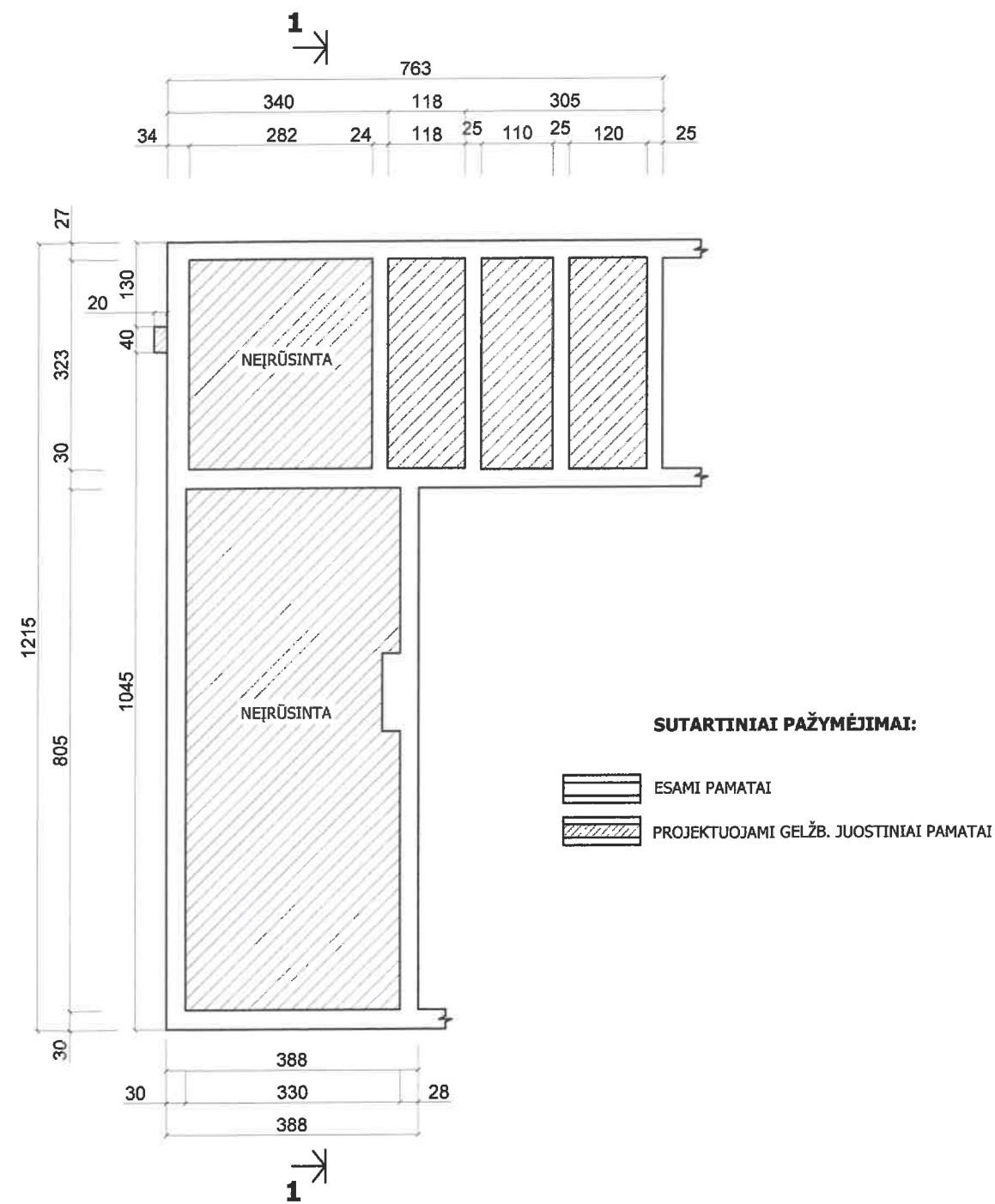

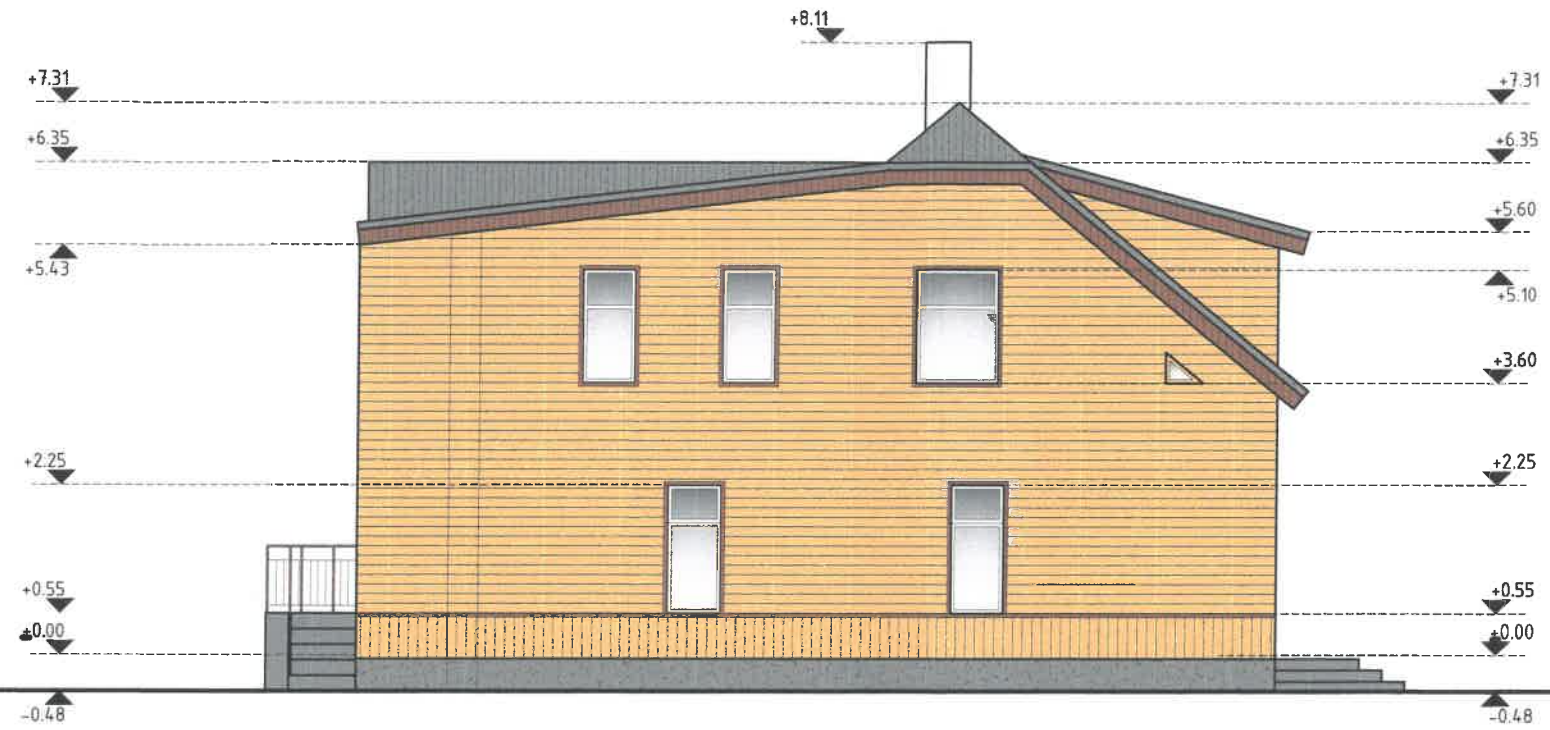

DIPLOMO/ ATESTATO NR.	Arch. STANISLOVAS KALINKA, INDIVIDUALIOS VEIKLOS VYKDYMO PAŽYMA NR. 023022		DAUGIABUČIO GYVENAMOJO NAMO, J. MATEIKOS G. 22, KAUNE, REKONSTRAVIMO PROJEKTINIAI PASIŪLYMAI	
135018	PROJ.VAD.	S. KALINKA	<i>[Signature]</i>	LAIDA
3994	TPD.d.v.	S. MIKALAUSKAS		0
STADIJA	STATYTOJAS:	ALBERTAS VASILIAUSKAS		LAPAS
TDP				LAPŲ
		PIRMO AUKŠTO PLANAS, M 1:100		AS - 3
		PAMATŲ PLANAS, M 1:100		

RYTŲ FASADAS, M 1: 100



SUTARTINIAI PAŽYMĖJIMAI:

-  RAL 1015 SIENŲ APDAILA - DAŽYTOS MEDINĖS DAILYLENTĖS
-  RAL 7001 DAŽOMAS COKOLIS
-  STOGO DANGA - BEASBESTINIS ŠIFERIS (GRAFITO BL92 SPALVA)

DIPLOMO/ ATESTATO NR.	Arch. STANISLOVAS KALINKA, INDIVIDUALIOS VEIKLOS VYKDYMO PAŽYMA NR. 023022			DAUGIABUČIO GYVENAMOJO NAMO, J. MATEIKOS G. 22, KAUNE, REKONSTRAVIMO PROJEKTINIAI PASIŪLYMAI	
135018 3994	PROJ.VAD.	S. KALINKA	<i>[Signature]</i> 2018.03.05		LAIKA
	TPD.d.v.	S. MIKALAIŠKAS			J. MATEIKOS G. 22, KAUNAS
STADIJA	STATYTOJAS:			LAPAS	LAPŲ
TDP	ALBERTAS VASILIAUSKAS			RYTŲ FASADAS, M 1:100	AS - 4

PIETŲ (KIEMO) FASADAS, M 1: 100



SUTARTINIAI PAŽYMĖJIMAI:



- RAL 1015 SIENŲ APDAILA - DAŽYTOS MEDINĖS DAILYLENTĖS
- RAL 7001 DAŽOMAS COKOLIS
- STOGO DANGA - BEASBESTINIS ŠIFERIS (GRAFITO BL92 SPALVA)

DIPLOMO/ ATESTATO NR.	Arch. STANISLOVAS KALINKA, INDIVIDUALIOS VEIKLOS VYKDYMO PAŽYMA NR. 023022			DAUGIABUČIO GYVENAMOJO NAMO, J. MATEIKOS G. 22, KAUNE, REKONSTRAVIMO PROJEKTINIAI PASIŪLYMAI	
135018	PROJ.VAD.	S. KALINKA	<i>[Signature]</i> 2018.03.05		LAIDA
3994	TPD.d.v.	S. MIKALAUŠKAS			0
STADIJA	STATYTOJAS:			J. MATEIKOS G. 22, KAUNAS	LAPAS
TDP	ALBERTAS VASILIAUSKAS			PIETŲ (KIEMO) FASADAS, M 1:100	LAPŲ AS - 5

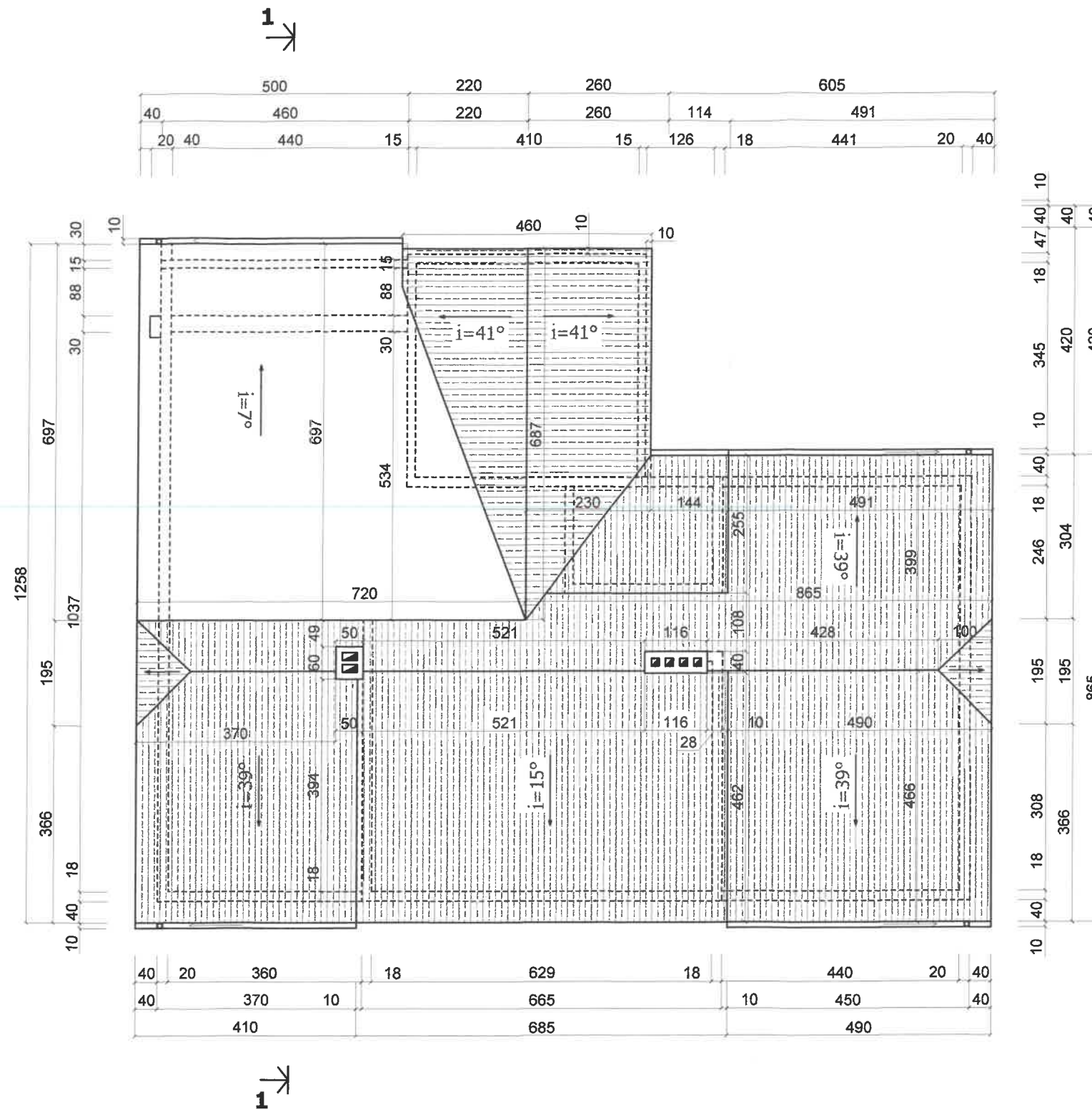
STOGO PLANAS, M 1: 100

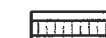

SUTARTINIAI PAŽYMĖJIMAI:

-  ESAMAS PILKOS SPALVOS ŠIFERIO STOGAS
-  PROJEKTUOJAMAS PILKO BEASBESTINIO ŠIFERIO STOGAS

NAUJOS STOGO DANGOS (BEASBESTINIO ŠIFERIO) PLOTAS: 36.64 m²

PASTABOS:

1. Matmenys duodami centimetrais.
2. Stogo konstrukcija medinė, mediena spygliuočių, kurios drėgnumas ne didesnis 20%. Mediena ugniaatsparinama ir antiseptikuojama tam skirtomis priemonėmis (borolito ar silvario emulsija).
3. Laikančiosios konstrukcijos: gegnės, stygos, ilginiai gaminami iš pirmos rūšies medienos, likusios iš antros bei trečios rūšies. Medinius elementus transportuoti, sandėliuoti ir montuoti pagal galiojančias statybos normas.
4. Stogo danga beasbestinis šiferis (Eternit), šiltinama akmens vata.
5. Vanduo surenkamas plastikiniiais stogloviais ir nuleidžiamas skardiniais lietvamzdžiais.
6. Vėjalentes, karnizus aptaisyti medinėms dailylentėms, kurios impregnuojamos tam skirtomis priemonėmis ("PENOTEKS" ar kt.)

DIPLOMO/ ATESTATO NR.	Arch. STANISLOVAS KALINKA, INDIVIDUALIOS VEIKLOS VYKDYMO PAŽYMA NR. 023022		DAUGIABUČIO GYVENAMOJO NAMO, J. MATEIKOS G. 22, KAUNE, REKONSTRAVIMO PROJEKTINIAI PASIŪLYMAI	
135018	PROJ.VAD.	S. KALINKA		LAIDA
3994	TPD.d.v.	S. MIKALAUSKAS		0
STADIJA	STATYTOJAS:		J. MATEIKOS G. 22, KAUNAS	LAPAS
TDP	ALBERTAS VASILIAUSKAS		STOGO PLANAS, M 1:100	LAPŲ AS - 6