

FASADAS 1-6

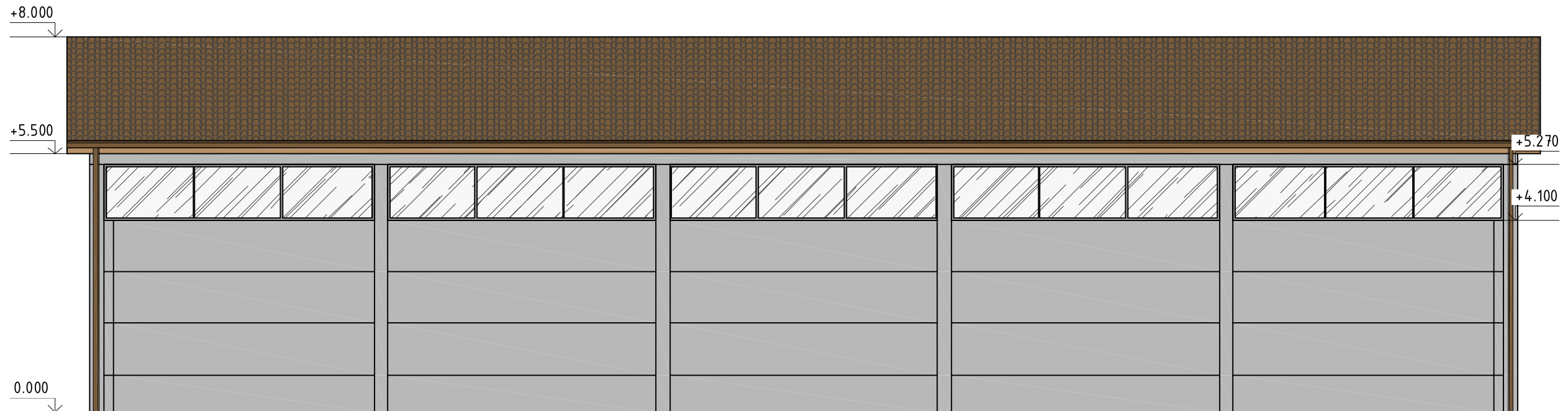

FASADAS A-D

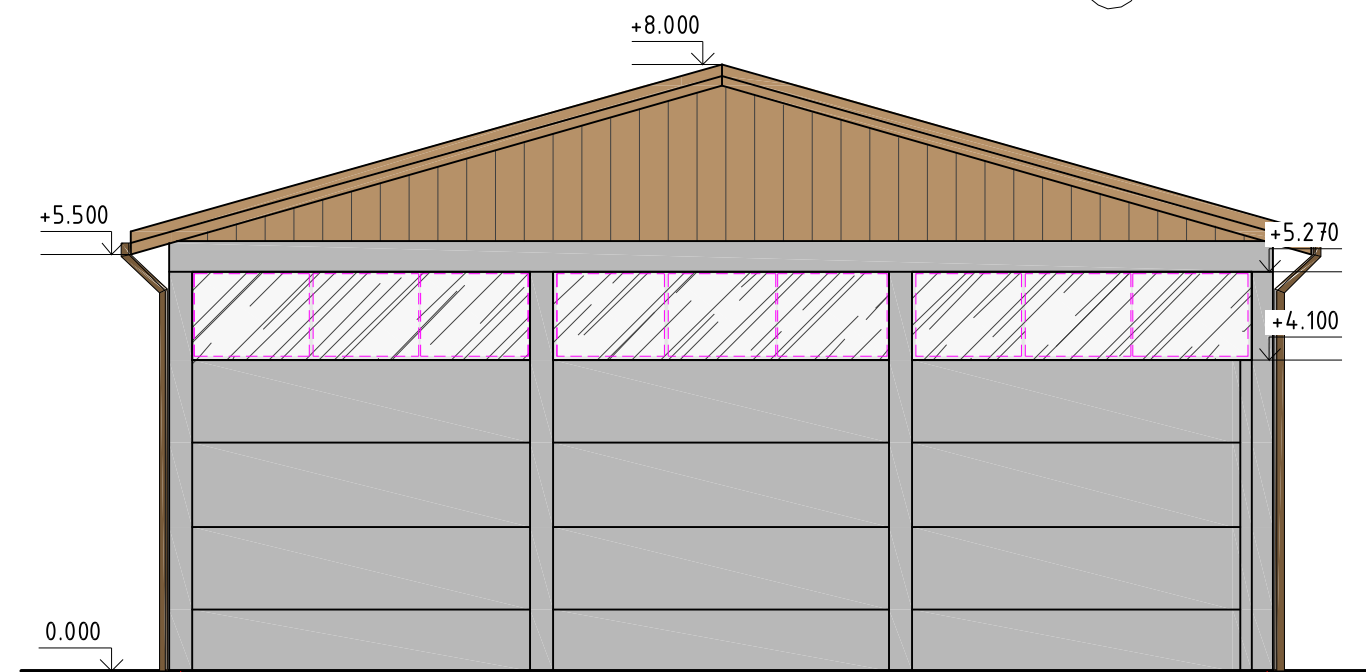

PASTABOS:

1. Gelžbetonio plokštės dažomos atmosferos poveikiui atspariais lauko dažais.
2. Lietvamzdžio skersmuo $\phi 110\text{mm}$, lietlovio - $\phi 130\text{mm}$.

Nr.	Žym. fasade	Pastato dalis	Apdailos medžiaga
1		Sienos	Gelžbetonio plokštės, spalva-betono.
2		Sienos	PVC polikarbonato dangą, spalva - balta.
3		Stogas	Fibrocementiniai banguoti stogo lakštai, spalva-ruda.
4		Vėjelentės	Medinės, spalva - šviesiai ruda.
5		Lietvamzdžiai	Lietvamzdžiai plastikiniai, spalva - ruda.

Atestato/ Diplomo Nr.	Projektuotojas: T. BARTKAUS PROJEKTAVIMO IJ Žvejų g. 2-705, Klaipėda tel./fax: 8-46-254671, mob.tel: 8-673-42503 E-paštas: bartkus.tomas@gmail.com			Objektas: Kitos paskirties inžinerinio statinio - stoginės, Pramonės g. 4, Šilutė, statybos projektas	
	37989 A 2156	PV Arch. Rengė	D. Bartkuviene R. Petrošiūtė T. Vaškys	Brežinys: FASADŲ 1-6, A-D SPALVINIS PRENDIMAS	Mastelis 1:100
LT	Užsakovas: VĮ "KELIŲ PRIEŽIŪRA"			Žymuo: 1884-PP-SA.B-03	Laida 0
				Lapas 1	Lapų 1

FASADAS 6-1

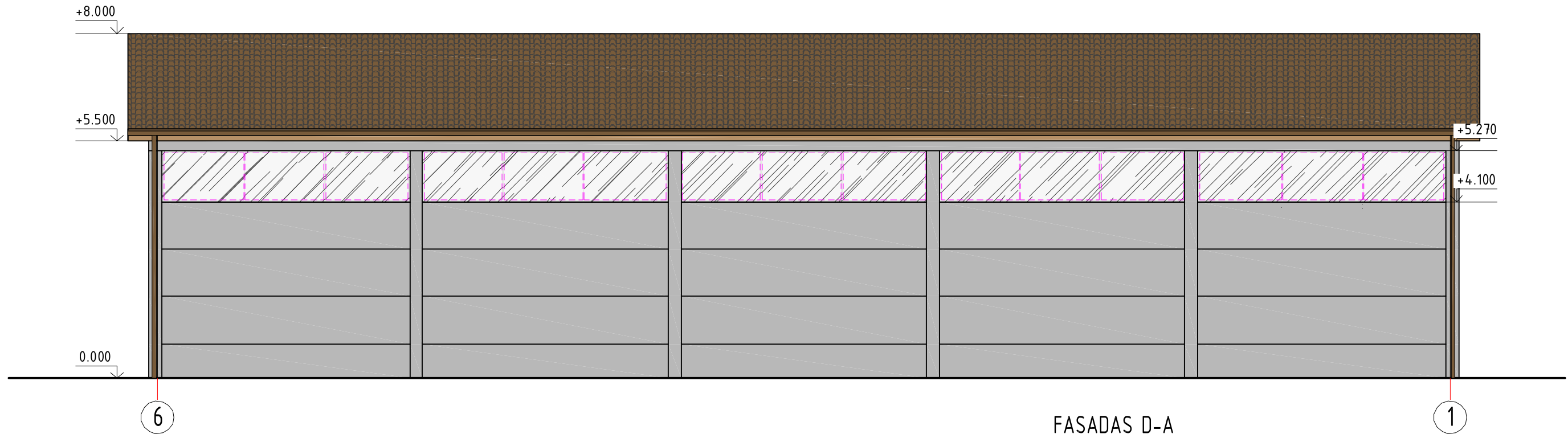

RĖMO IŠKLOTINĖ

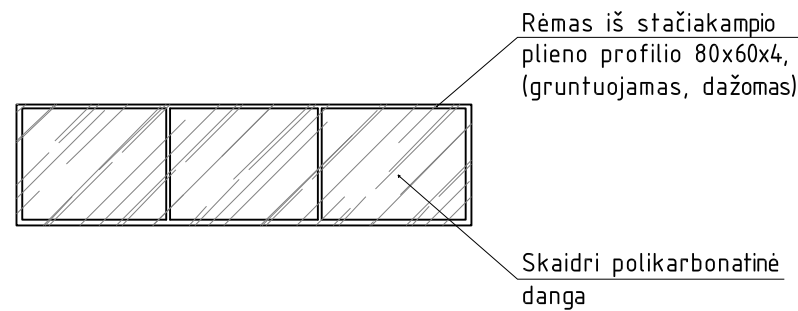

PASTABOS:

1. Gelžbetonio plokštės dažomos atmosferos poveikiui atspariais lauko dažais.
2. Lietvamzdžio skersmuo $\phi 110\text{mm}$, lietlovio - $\phi 130\text{mm}$.
3. Polikarbonato dangai montuoti, parengiami rėmai iš stačiakampio plieno profilio $80 \times 60 \times 4\text{mm}$. Rėmo paviršius gruntuojamas ir dažomas. Rėmas tvirtinasi prie kolonų įdėtinių detalių.

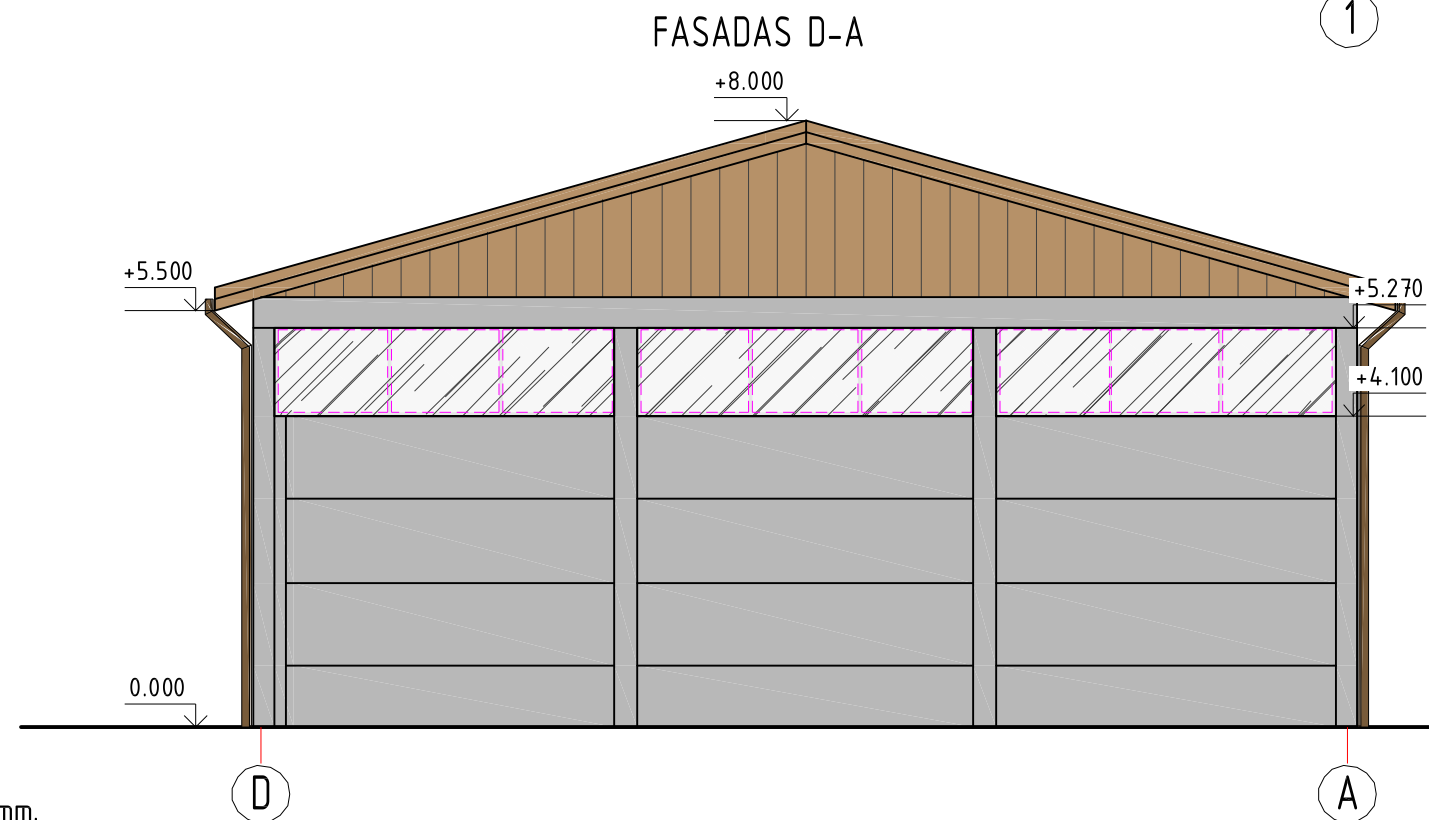

Nr.	Žym. fasade	Pastato dalis	Apdailos medžiaga
1		Sienos	Gelžbetonio plokštės, spalva-betono.
2		Sienos	PVC polikarbonato danga, spalva - balta.
3		Stogas	Fibrocementiniai banguoti stogo lakštai, spalva-ruda.
4		Vėjelentės	Medinės, spalva - šviesiai ruda.
5		Lietvamzdžiai	Lietvamzdžiai plastikiniai, spalva - ruda.

Atestato/ Diplomo Nr.	Projektuotojas: T. BARTKAUS PROJEKTAVIMO IJ Žvejų g. 2-705, Klaipėda tel./fax: 8-46-254671, mob.tel: 8-673-42503 E-paštas: bartkus.tomas@gmail.com			Objektas: Kitos paskirties inžinerinio statinio - stoginės, Pramonės g. 4, Šilutė, statybos projektas		
	37989 A 2156	PV Arch. Rengė	D. Bartkuviene R. Petrošiute T. Vaškys	Breznių: FASADŲ 6-1, D-A SPALVINIS PRENDIMAS RĖMO IŠKLOTINĖ	Mastelis 1:100	Laida 0
LT	Užsakovas: VI "KELIŲ PRIEŽIŪRA"				Žymuo: 1884-PP-SA.B-04	Lapas 1