

Projektuotojas	Architektas   LT	UAB „Architektas LT“ Įmonės kodas 300852006 Gedimino pr. 28/2 – 904, Vilnius Tel. 370 698 33077 www.architektas.lt
Užsakovas		Š. N.
Komplekso Nr.		A107
Objektas	<b>DVIBUČIO GYVENAMOJO NAMO STATYBOS PROJEKTAS, VILNIAUS RAJONO. SAV., ZUJŪNŲ SEN., SALOTĖS K., PAPLŪDIMIO G. 3A. (Sklypo kad. Nr. 4110/0600:1007)</b>	
Stadija		PP Projektiniai pasiūlymai
Statybos rūšis		Nauja statyba
Statinio kategorija		Neypatingas
Projekto vadovas		Vydė Grižienė, atestato nr. A1435
Architektas		Mindaugas Leliūga 8 698 33077

Įmonės vadovas M.Leliūga  
2018-05  
Vilnius

Dvibučio gyvenamojo namo statybos projektas, Vilniaus rajono. sav., Zujūnų sen., Salotės k.,  
Papalūdyčio g. 3A (Skł kad. Nr. 4110/060:1007)  
Projektiniai pasiūlymai

## AIŠKINAMASIS RAŠTAS

<b>BENDRIEJI DUOMENYS</b>	
Statytojas	<b>Š. N.</b>
Projektuotojas	UAB „Architektas.LT“, įm/k 300852006.
Architektai	Vydė Grižienė, Mindaugas Leliūga (UAB „Architektas LT“)
Statinio projekto vadovas	Vydė Grižienė, atestato nr. A1435
Statybos vieta (adresas)	Vilniaus rajono. sav., Zujūnų sen., Salotės k., Paplūdyčio g. 3A (Skł kad. Nr. 4110/060:1007)
Duomenys apie žemės sklypą	Papalūdyčio g. 3A – 1350 m <sup>2</sup> Daikto pagrindinė naudojimo paskirtis – Kita. Žemės sklypo naudojimo būdas – Vienbučių ir dvibučių gyvenamųjų pastatų teritorijos.
Statinio naudojimo paskirtis	Gyvenamoji.
Statinio klasifikavimas pagal jo naudojimo paskirtį	Gyvenamosios paskirties (dviejų butų) pastatai (namai)
Statinio paskirties rodikliai (butų skaičius)	2 butai.
Pagrindiniai statinio techniniai rodikliai	Bendras plotas – apie 421,95 m <sup>2</sup> , aukštų skaičius –2, pastato aukštis – 7,2 m.
Statinio statybos rūšis	Nauja statyba.
Statinio kategorija	Neypatingas statinys.
Projekto rengimo etapas	Projektiniai pasiūlymai.
<b>SKLYPO PLANAS</b>	
<b>Esama situacija</b>	Sklypas patenka į Salotės ežero paviršinio vandens telkinio apsaugos zona. Pastatas projektuojamas maždaug 60 m. atstumu nuo Salotės ežero. Norminis atstumas išlaikomas. Techninio projekto rengimo metu, bus patikslintas atstumas nuo kranto linijos iki projektuojamo statinio išlaikant norminį atstumą.

	Sklypas nepatenka į gamtinio karkaso ir kraštovaizdžio zoną.
<b>Esamas reljefas</b>	Žemės sklypo reljefas kinta nežymiai, nuo 141,50 iki 145,40 pagal LAS07 aukščių sistemą. Reljefo skirtumas žemės sklype – 3,90 m.
<b>Esami želdiniai</b>	Sklypas apžėlęs žole. Medžių nėra.
<b>Gretimoms teritorijoms</b>	Šiaurinėje, vakarinėje ir pietinėse pusėse sklypas ribojasi su kaimyniniais sklypais. Šiaurės rytų pusėje ribojasi su Paplūdimio g.
<b>Statybos teritorijoje esantys pastatai</b>	Esamu statinių nėra.
<b>Lauko inžineriniai tinklai</b>	Į sklypą nėra atvesta jokių komunikacijų Sklypo šiaurės rytų ir pietryčių pakraščiuose praeina elektros kabelis. Jam numatytas servitutas pažymėtas kadastrinių matavimų bylos sklypo plane - S.
<b>Vandens telkiniai</b>	Vandens telkinių sklype nėra. Sklypas papuola į Salotės ežero (identifikavimo kodas 12040143) pakrantės apsaugos zoną. Atlikus pjuvius ties Salotės ež., šlaitas nenustatytas, nėra 1 m peraukštėjimo. Vadovaujantis LR aplinkos ministro 2007 m. vasario 14 d. įsakymu Nr. D1-98 patvirtinto Paviršinių vandens telkinių apsaugos zonų ir pakrančių apsaugos juostų nustatymo tvarkos aprašo, 5.1.1. punktu, nustatoma 5 m pločio pakrantės apsaugos juosta, o vadovaujantis 9.3 punktu, upės apsaugos zonos plotis - 100 m nuo kranto linijos. Tokių būdu pakrantės apsaugos zona yra 50 m. (pjuviai ir zona pateikti brėž. SKLYPO PLANAS. NUZYMEJIMO PLANAS APSAUGOS JUOSTOS NUSTATYMAS)
<b>Paveldosauginė dalis</b>	Žemės sklypas nepatenka į paminklosaugines teritorijas.
<b>Projektuojamų statinių teritorijos sprendiniai</b>	Žemės sklypo užstatymo tankumas – 25,00 proc, pagal „STR 2.02.09:2005 VIENBUČIAI IR DVIBUČIAI GYVENAMIEJI PASTATAI“ - 26 proc. Intensyvumas–0,31, pagal „STR 2.02.09:2005 VIENBUČIAI IR DVIBUČIAI GYVENAMIEJI PASTATAI“ - 0,4 proc. Privažiavimas į sklypą iš Paplūdimio gatvės. Automobilių įvažiavimas, automobilių stovėjimo vietos, pėsčiųjų takai sklype projektuojami iš betoninių trinkelėlių. Turinę-erdvinę kompoziciją sudaro: garažo ir gynamojo namo dalys.
<b>Teritorijos vertikalus planavimas, lietaus vandens nuvedimas</b>	Pastatas projektuojamas atsižvelgiant į sklypo reljefo perkritimą. Teritorijos aukščiai planuojami maksimaliai derinantys prie esamo reljefo aukščių. Sklypo vertikalus planavimas atliktas vadovaujantis LR galiojančiais normatyviniais dokumentais ir technologinio proceso ypatumais, taip pat atsižvelgiant į paviršinio lietaus vandens nuvedimo būtinybę.

<b>Želdinimas</b>	Projektuojamos augalų vietos yra atsižvelgiant numatomus inžinerinius tinklus. Želdiniai parenkami atitinkantys vietovės klimatinę zoną. Želdiniai sodinami pavasarį arba rudenį
<b>Automobilių parkavimas</b>	Sklype projektuojamos 8 automobilių stovėjimo vietos. Garažuose – 3, atviroje automobilių stovėjimo aikštelėje - 5. Automobilių vietų skaičius paskaičiuotas pagal „STR 2.06.04:2014 GATVĖS IR VIETINĖS REIKŠMĖS KELIAI. BENDRIEJI REIKALAVIMAI“ kai 140m <sup>2</sup> ploto numatomos 2 parkavimo vietos ir papildomai po 1 vietą kiekvienam iki 35 m <sup>2</sup> didesniai kaip 140 m <sup>2</sup> esančiam naudingajam plotui ir neskaičiuojant garažų ploto.
<b>STATINIO ARCHITEKTŪRA</b>	
<b>Projektuojamas statinys</b>	Namas projektuojamas dviejų aukštų. Stogai sutapdinti. Bendras namo plotas apie 421,95 m <sup>2</sup> . Statinį sudaro trys tūriai: garažai su sandėlikais bei katilinėmis ir gyvenamosios dalys. Pastato išoriniai gabaritai – 33,6 x 10,75. Aukštis nuo žemės paviršiaus – 3,2 m ir 8,0 m. Išlaikomi normatyviniai atstumai nuo sklypo ribų.
<b>Pastato funkcinio ryšio ir zonavimo sprendiniai</b>	Pagrindiniai įėjimai numatomi iš šiaurės vakarų pusės. Pirmame pastato aukšte projektuojamos šios patalpos: tambūrai, holai, svetainės, virtuvės, valgomieji, svečių san. mazgai, laiptinės, darbo kambariai, katilinės, sandėliukai ir garažai. Antrame aukšte numatomi miegamieji, san. mazgai, skalbyklos, drabužinės. „A“ buto garažas pritaikytas dviems automobiliams. „B“ buto dalyje garažas pritaikytas vienam automobiliui. Iš jų per tambūrą patenkama į holus.
<b>Išorės apdaila</b>	Cokolis – tinkas. Išorinės sienos – tinkas, klinkerinių plytelių apdaila, Langai - plastikiniai.
<b>Stogai</b>	Stogų medžiagos: EPDM arba ruloninė danga.
<b>Vidaus apdaila</b>	Sienos - tinkuotos, glaistytos, dažytos. Keraminių plytelių apdailos sienos – virtuvės, wc, pag. patalpos Lubos - pakabinamos dažytos gipso kartono.
<b>Konstrukttyvinė schema</b>	Išorinės ir vidinės laikančios sienos – silikatinių blokelių mūras, perdanga – surenkamų geležbetonio elementų, stogo konstrukcija – geležbetoninė. Išorinių sienų apšiltinimas – polistireninis putplastis arba mineralinė vata, stogo apšiltinimas – mineralinė vata.
<b>INŽINERINIAI TINKLAI</b>	
<b>Vandentiekis nuotekos</b>	Numatomas vietinis vandens grežinys ir vietiniai nuotekų valymo įrenginiai. Sprendžiama TDP stadijoje
<b>Šildymas</b>	Numatomas dujinis pastato šildymas. Numatomas pajungimas nuo šiauriau sklypo, Salotės g. esančių dujotiekio tinklų. Sprendžiama

	TDP stadijoje
<b>Elektrostiekimas</b>	Numatomaobjektą prijungti prie elektros tinklų. Sprendžiama TDP stadijoje

**Statinio projekto vadovas** Vydė Grižienė, atestato nr. A1435

**Statinio dalies vadovas** Vydė Grižienė, atestato nr. A1435

**Architektas** Mindaugas Leliūga

Koordinacijų sistema: LKS 1994  
 Aukščių sistema: Lietuvos valstybinė aukščių sistema (LAS07)

PAREIGOS	PAVARDĖ	PARAŠAS	<b>UAB "GEOMANAI"</b> Žvalgu g. 8, Vilnius Mob. 8 603 45805, info@geomanai.lt		
Direktorius	J.Giedraitis				
Geodezininkas	S.Einorytė	1GKV-1504			
Objektas: Nr.			Vilniaus r. sav., Zujūnų sen., Salotė, Paplūdimio g. 3A		
BRĖŽINYS			Topografinė nuotrauka M1:500		
UŽSAKOVAS			Objekto Nr.	Mastelis	Lapo Nr./sk.
			M 1:500	1/1	Data
					2018.02.27

El. Nr.	Įstaigos pavadinimas	Sutikslinimo data	Sutikslintojo pareigos pavardė	Parašas	Pastabos
1	AB "Energijos skirstymo operatorius"	2017.07.20	J. Jankauskas	[Parašas]	Reg. nr. 8913
2	AB "Telia" Lietuva	18.07.25	[Parašas]	[Parašas]	
3	Vilniaus raj. savivaldybės adm. žemės ūkio skyrius	2018-07-31	[Parašas]	[Parašas]	Nr. 1063
4	VRSA statybos skyrius	2018.08.15	[Parašas]	[Parašas]	718-491

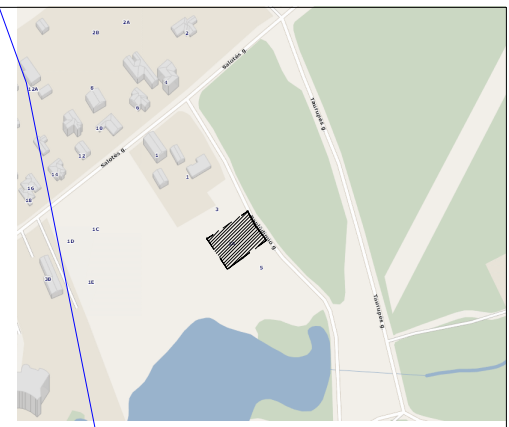

Objekto schema

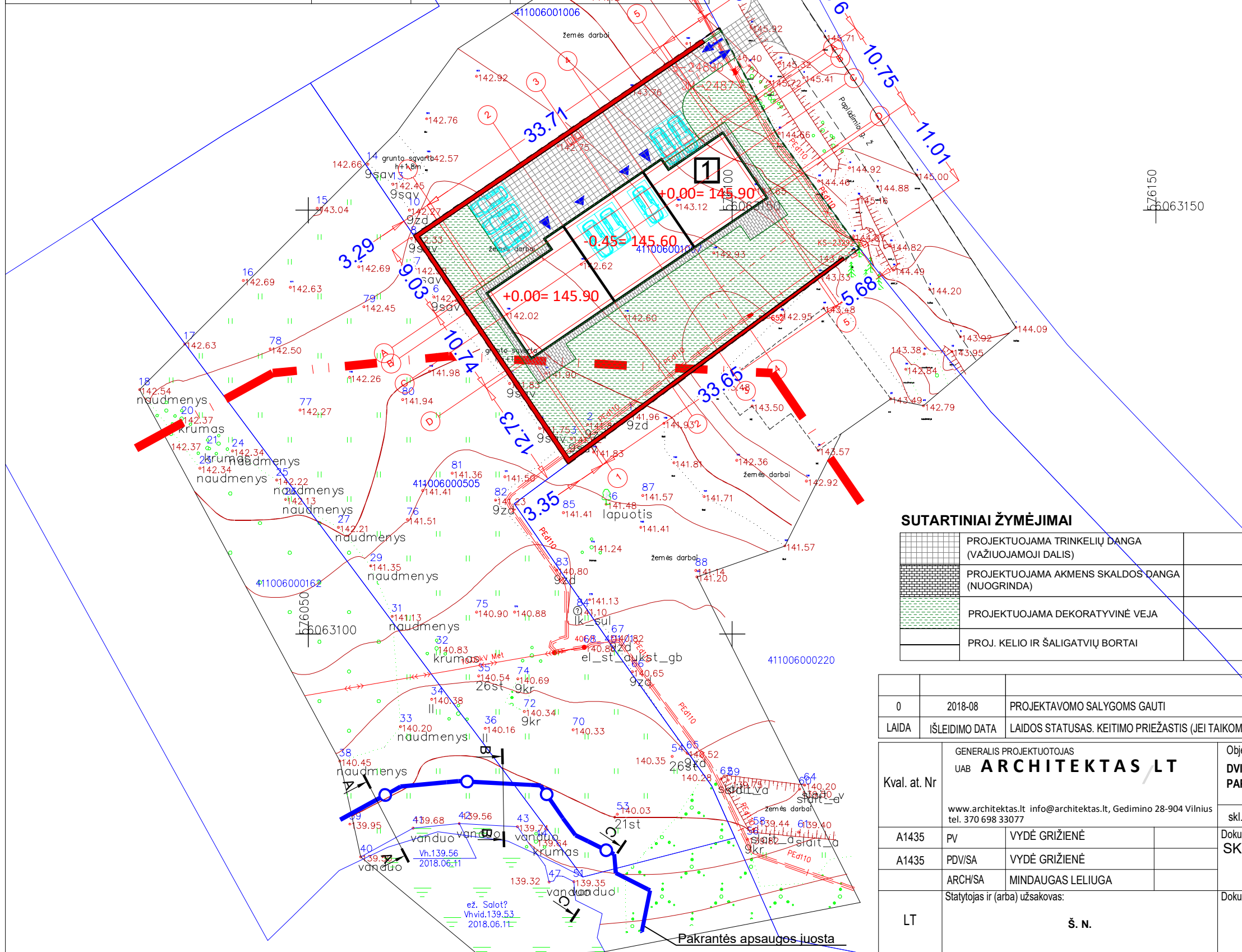

SKLYPO BENDRIEJI RODIKLIAI:		
1.1	sklypo plotas	1350 m <sup>2</sup>
1.2	sklypo užstatymo tankumas	25,11 %
1.3	sklypo užstatymo plotas	339,00 m <sup>2</sup>
1.4	statinio užimtas žemės plotas	339,00 m <sup>2</sup>
1.5	apželdintas žemės plotas (žalias plotas)	654,98 m <sup>2</sup>
1.6	automobilių stovėjimo vietų skaičius	8 vnt.
1.7	sklypo užstatymo intensyvumas	31,25%

SUTARTINIAI ŽYMĖJIMAI	
	SKLYPO RIBA
	ĮVAŽIAVIMAS Į SKLYPĄ
	ĮEJIMAI Į PASTATĄ
	ĮVAŽIAVIMAS Į GARAŽĄ
	AUTOMOBILIŲ STOVĖJIMO VIETA
	PROJEKTUOJAMAS GYVENAMASIS NAMAS
	BUITINIŲ ATLIKŲ SAUGOJIMO KONTEINERIS
	ATRAMINĖ SIENUTĖ

SUTARTINIAI ŽYMĖJIMAI	
	PROJEKTUOJAMA TRINKELIŲ DANGA (VAŽIUOJAMOJI DALIS)
	PROJEKTUOJAMA AKMENS SKALDOS DANGA (NUOGRINDA)
	PROJEKTUOJAMA DEKORATYVINĖ VEJA
	PROJ. KELIO IR ŠALIGATVIŲ BORTAI

0	2018-08	PROJEKTAVOMO SALYGOMS GAUTI
LAIDA	IŠLEIDIMO DATA	LAIDOS STATUSAS. KEITIMO PRIEŽASTIS (JEI TAIKOMA)

Kval. at. Nr	GENERALIS PROJEKTUOTOJAS UAB <b>ARCHITEKTAS LT</b>		Objekto pavadinimas: <b>DVIBUČIO GYVENAMOJO NAMO, VILNIAUS RAJ. SAV., ZUJŪNŲ SEN., SALOTĖS K., PABLŪDIMIO G. 3A, STATYBOS PROJEKTAS</b>		
	www.architektas.lt info@architektas.lt, Gedimino 28-904 Vilnius tel. 370 698 33077		skl.kad.Nr. 4110/0600:1007 NEYPATINGAS STATINYS NAUJA STATYBA		
A1435	PV	VYDĖ GRĮŽIENĖ	Dokumento pavadinimas: <b>SKLYPO PLANAS. DANGU PLANAS</b>	Mastelis	Laida
A1435	PDVISA	VYDĖ GRĮŽIENĖ		M 1:500	0
	ARCH/SA	MINDAUGAS LEIUGA	Dokumento žymuo: <b>A107-PP-SP-02</b>	Lapas	Lapų
LT	Statytojas ir (arba) užsakovas: <b>Š. N.</b>			1	1

Koordinacių sistema: LKS 1994  
 Aukščių sistema: Lietuvos valstybinė aukščių sistema (LAS07)

PAREIGOS	PAVARDĖ	PARAŠAS	<b>UAB "GEOMANAI"</b> Žvalgu g. 8, Vilnius Mob. 8 603 45805, info@geomanai.lt
Direktorius	J.Giedraitis		
Geodezininkas	S.Einorytė	1GKV-1504	
Objektas: Nr.			Vilniaus r. sav., Zujūnų sen., Salotės, Paplūdimio g. 3A
BRĖŽINYS			
UŽSAKOVAS			Objekto Nr.
			Topografinė nuotrauka M1:500
			Mastelis
			Lapo Nr./sk.
			Data
			M 1:500
			1/1
			2018.02.27

Eil. Nr.	Įstaigos pavadinimas	Sutikslinimo data	Sutikslintojo pareigos pavardė	Parašas	Pastabos
1	AB "Energijos skirstymo operatorius"	2017.07.20	J. Jankauskas	[Parašas]	Reg. Nr. 8913
2	AB "Telia" Lietuva	18.07.25	[Parašas]	[Parašas]	
3	Vilniaus raj. savivaldybės adm. žemės ūkio skyrius	2018-07-30	[Parašas]	[Parašas]	Nr. 1063
4	VRSA statybos skyrius	2018.08.15	[Parašas]	[Parašas]	718-491

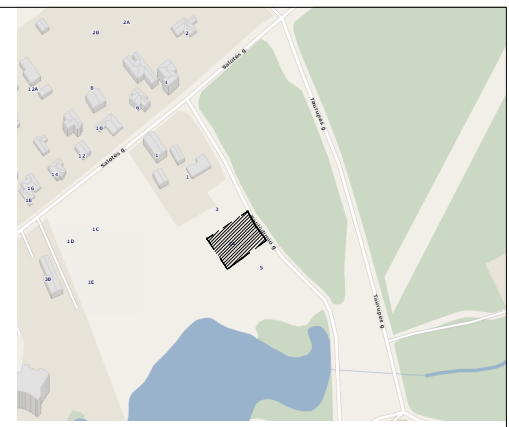

Objekto schema

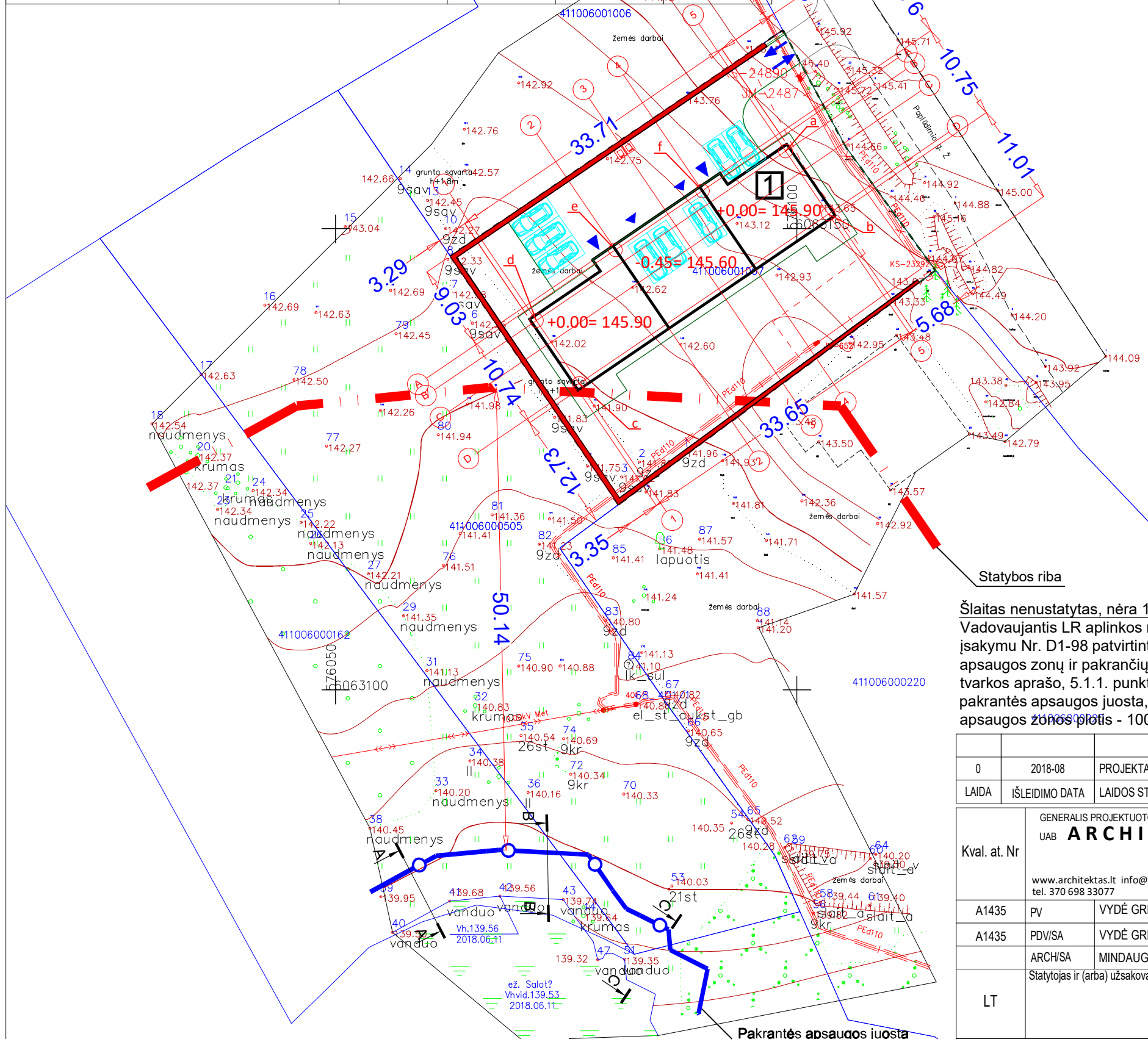

**Salotės ežero (identifikavimo kodas 12040143)**

**Pjūvis A-A**

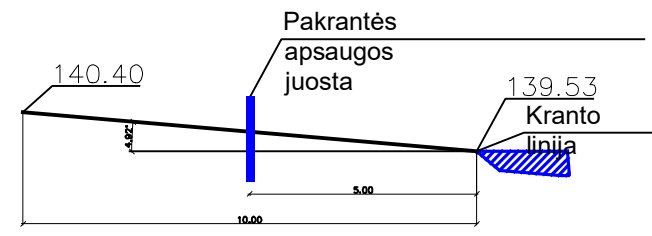

**Pjūvis B-B**

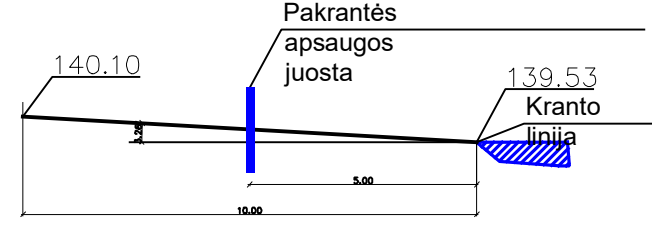

**Pjūvis C-C**

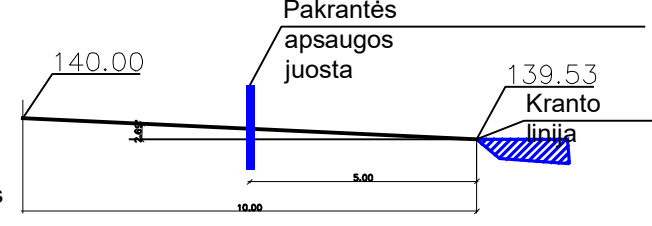

Šlaitas nenustatytas, nėra 1 m peraukštėjimo.  
 Vadovaujantis LR aplinkos ministro 2007 m. vasario 14 d. įsakymu Nr. D1-98 patvirtinto Paviršinių vandens telkinių apsaugos zonų ir pakrančių apsaugos juostų nustatymo tvarkos aprašo, 5.1.1. punktu, nustatoma 50 m pločio pakrantės apsaugos juosta, o vadovaujantis 9.3 punktu, upės apsaugos zonos plotis - 100 m nuo kranto linijos.

0	2018-08	PROJEKTAVOMO SALYGOMS GAUTI
LAIDA	IŠLEIDIMO DATA	LAIDOS STATUSAS. KEITIMO PRIEŽASTIS (JEI TAIKOMA)

Kval. at. Nr	GENERALIS PROJEKTUOTOJAS <b>UAB ARCHITEKTAS LT</b>		Objekto pavadinimas: <b>DVIBUČIO GYVENAMOJO NAMO, VILNIAUS RAJ. SAV., ZUJŪNŲ SEN., SALOTĖS K., PABLŪDIMIO G. 3A, STATYBOS PROJEKTAS</b>		
	www.architektas.lt info@architektas.lt, Gedimino 28-904 Vilnius tel. 370 698 33077		skl.kad.Nr. 4110/0600:1007 NEYPATINGAS STATINYS NAUJA STATYBA		
A1435	PV	VYDĖ GRĮŽIENĖ	Dokumento pavadinimas: <b>SKLYPO PLANAS. NUZYMEJIMO PLANAS APSAUGOS JUOSTOS NUSTATYMAS</b>	Mastelis	Laida
A1435	PDVISA	VYDĖ GRĮŽIENĖ		M 1:500	0
	ARCH/SA	MINDAUGAS LEIUGA	Dokumento žymuo: <b>A107-PP-SP-04</b>	Lapas	Lapų
LT	Statytojas ir (arba) užsakovas: <b>Š. N.</b>			1	1

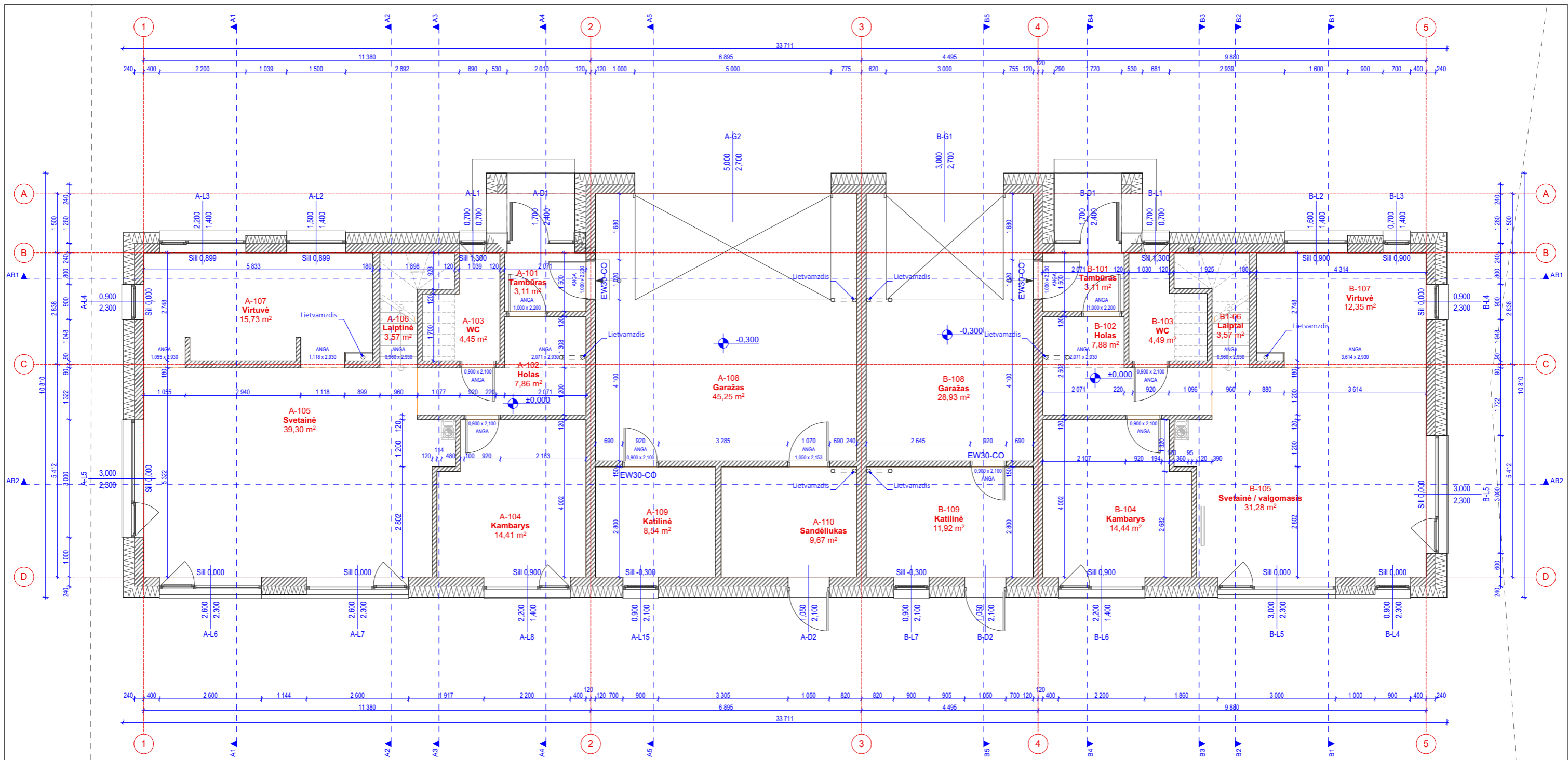

**Buto "A" patalpų plotų eksplikacija**

A. Nr.	Patalpa	Plotas
1A A-101	Tambūras	3,11
1A A-102	Holas	7,86
1A A-103	WC	4,45
1A A-104	Kambarys	14,41
1A A-105	Svetainė	39,30
1A A-106	Laiptinė	3,57
1A A-107	Virtuvė	15,73
1A A-108	Garažas	45,25
1A A-109	Katilinė	8,54
1A A-110	Sandėliukas	9,67
		<b>151,99 m²</b>
2A A-201	Koridorius	7,41
2A A-202	Kambarys	14,73
2A A-203	WC	1,97
2A A-204	Drabužinė	8,80
2A A-205	Kambarys	12,91
2A A-206	Kambarys 1	15,60
2A A-207	Kambarys	13,21
2A A-208	Vonia	7,30
		<b>81,93 m²</b>
		<b>233,82 m²</b>

**Buto "B" patalpų plotų eksplikacija**

A. Nr.	Patalpa	Plotas
1A B1-06	Laiptai	3,57
1A B-101	Tambūras	3,11
1A B-102	Holas	7,88
1A B-103	WC	4,49
1A B-104	Kambarys	14,44
1A B-105	Svetainė / valgomasis	31,28
1A B-107	Virtuvė	12,35
1A B-108	Garažas	28,93
1A B-109	Katilinė	11,92
		<b>117,97 m²</b>
2A B-201	Koridorius	7,20
2A B-202	Vonia	7,08
2A B-203	Skalbykla	6,67
2A B-204	Kambarys	11,68
2A B-205	Kambarys	11,87
2A B-206	Miegamasis	14,99
2A B-207	WC	1,82
2A B-208	Drabužinė	8,85
		<b>70,16 m²</b>
		<b>188,13 m²</b>

**GRAFINIS MEDŽIAGŲ ZYMEJIMAS**

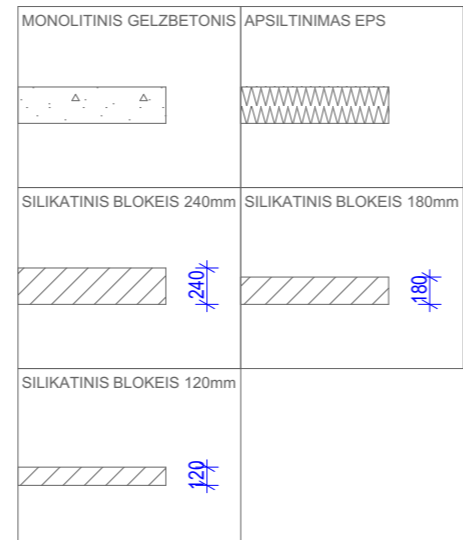

0	2018-08	PROJEKTAVOMI SĄLYGOMS GAUTI
LAIDA	ĮŠLEIDIMO DATA	LAI DOS STATUSAS. KEITIMO PRIEŽASTIS (JEI TAIKOMA)
Kval. at. Nr.	GENERALIS PROJEKTUOTOJAS UAB <b>ARCHITEKTAS/LT</b> www.architektas.lt info@architektas.lt, Gedimino 28-904 Vilnius tel. 370 698 33077	Objekto pavadinimas: <b>DVIBUČIO GYVENAMOJO NAMO, VILNIAUS RAJ. SAV., ZUJŪNŲ SEN., SALOTĖS K., PĀPLŪDYMI O G. 3A, STATYBOS PROJEKTAS</b>
A1435	PV	skl.kad.Nr. 4110/0600:1007 NEYPATINGAS STATINYS NAUJA STATYBA
A1435	PDV/SA	Dokumento pavadinimas: <b>PIRMO AUKSTO PLANAS</b>
	ARCH/SA	Mastelis Laida
	Statytojas ir (arba) užsakovas:	M 1:100 0
LT	<b>Š. N.</b>	Lapas Lapų
		1 1
		Dokumento žymuo: <b>A107-PP-SA-01</b>



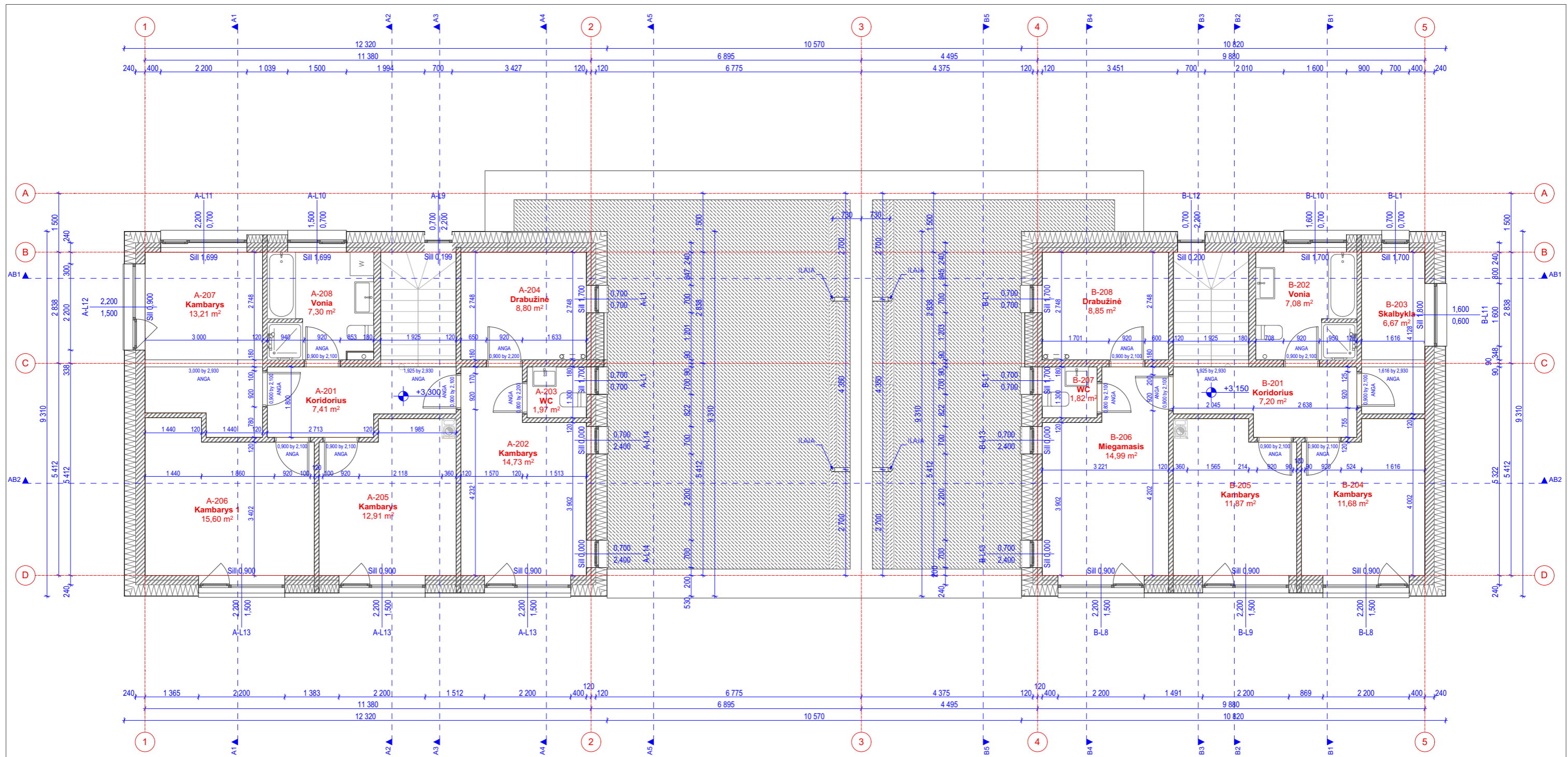

**Buto "A" patalpų plotų eksplikacija**

A. Nr.	Patalpa	Plotas
1A A-101	Tambūras	3,11
1A A-102	Holas	7,86
1A A-103	WC	4,45
1A A-104	Kambarys	14,41
1A A-105	Svetainė	39,30
1A A-106	Laiptinė	3,57
1A A-107	Virtuvė	15,73
1A A-108	Garažas	45,25
1A A-109	Katilinė	8,54
1A A-110	Sandėliukas	9,67
		<b>151,89 m²</b>
2A A-201	Koridorius	7,41
2A A-202	Kambarys	14,73
2A A-203	WC	1,97
2A A-204	Drabužinė	8,80
2A A-205	Kambarys	12,91
2A A-206	Kambarys 1	15,60
2A A-207	Kambarys	13,21
2A A-208	Vonia	7,30
		<b>81,93 m²</b>
		<b>233,82 m²</b>

**Buto "B" patalpų plotų eksplikacija**

A. Nr.	Patalpa	Plotas
1A B1-06	Laiptai	3,57
1A B-101	Tambūras	3,11
1A B-102	Holas	7,88
1A B-103	WC	4,49
1A B-104	Kambarys	14,44
1A B-105	Svetainė / valgomasis	31,28
1A B-107	Virtuvė	12,35
1A B-108	Garažas	28,93
1A B-109	Katilinė	11,92
		<b>117,97 m²</b>
2A B-201	Koridorius	7,20
2A B-202	Vonia	7,08
2A B-203	Skalbykla	6,67
2A B-204	Kambarys	11,68
2A B-205	Kambarys	11,87
2A B-206	Miegamasis	14,99
2A B-207	WC	1,82
2A B-208	Drabužinė	8,85
		<b>70,16 m²</b>
		<b>188,13 m²</b>

**GRAFINIS MEDŽIAGŲ ZYMEJIMAS**

MONOLITINIS GELZBETONIS	APSILTINIMAS EPS
SILIKATINIS BLOKEIS 240mm	SILIKATINIS BLOKEIS 180mm
SILIKATINIS BLOKEIS 120mm	

0	2018-08	PROJEKTAVOMO SALYGOMS GAUTI
LAIDA	ĮŠLEIDIMO DATA	LAIIDOS STATUSAS. KEITIMO PRIEŽASTIS (JEI TAIKOMA)
Kval. at. Nr	GENERALIS PROJEKTUOTOJAS UAB <b>ARCHITEKTAS/LT</b> www.architektas.lt info@architektas.lt, Gedimino 28-904 Vilnius tel. 370 698 33077	Objekto pavadinimas: <b>DVIBUČIO GYVENAMOJO NAMO, VILNIAUS RAJ. SAV., ZUJŪNŲ SEN., SALOTĖS K., PABLŪDYMIŲ G. 3A, STATYBOS PROJEKTAS</b>
A1435	PV	VYDĖ GRĮŽIENĖ
A1435	PDV/SA	VYDĖ GRĮŽIENĖ
	ARCH/SA	MINDAUGAS LELIUGA
LT	Statytojas ir (arba) užsakovas: <b>Š. N.</b>	Objekto žymuo: <b>A107-PP-SA-02</b>
		skl.kad.Nr. 4110/0600:1007 NEYPATINGAS STATINYS NAUJA STATYBA
		Dokumento pavadinimas: <b>ANTRO AUKSTO PLANAS</b>
		Mastelis Laida
		M 1:100 0
		Lapas Lapų
		1 1

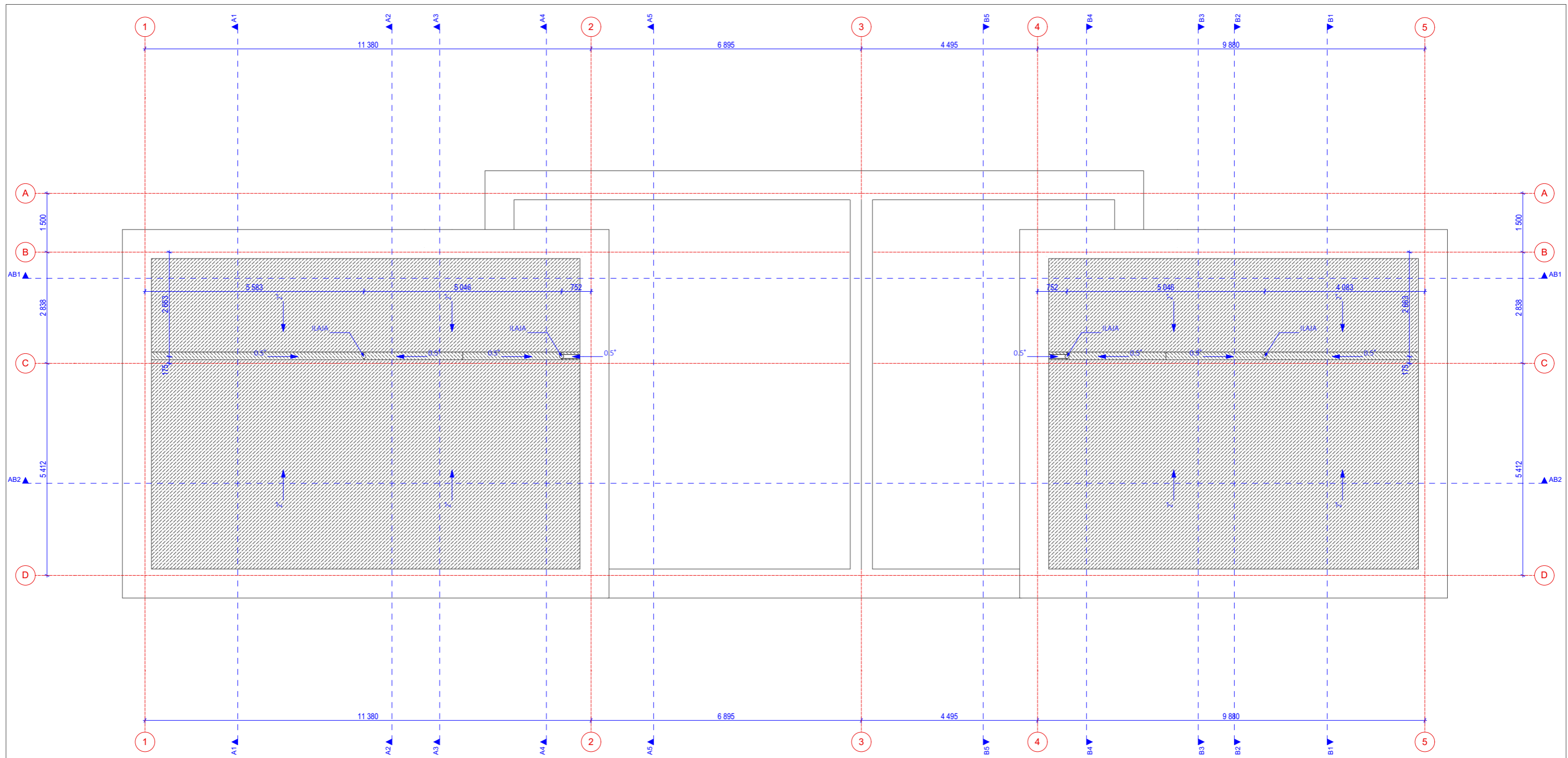

0	2018-08	PROJEKTAVOMO SALYGOMS GAUTI	
LAI DA	IŠLEIDIMO DATA	LAIDOS STATUSAS. KEITIMO PRIEŽASTIS (JEI TAIKOMA)	
Kval. at. Nr	GENERALIS PROJEKTUOTOJAS UAB <b>ARCHITEKTAS/LT</b>  www.architektas.lt info@architektas.lt, Gedimino 28-904 Vilnius tel. 370 698 33077	Objekto pavadinimas: <b>DVIBUČIO GYVENAMOJO NAMO, VILNIAUS RAJ. SAV., ZUJŪNŲ SEN., SALOTĖS K., PAPLŪDYMIO G. 3A, STATYBOS PROJEKTAS</b>	
A1435	PV	VYDĖ GRIŽIENĖ	skl.kad.Nr. 4110/0600:1007 NEYPATINGAS STATINYS NAUJA STATYBA
A1435	PDV/SA	VYDĖ GRIŽIENĖ	Dokumento pavadinimas: STOGO PLANAS
	ARCH/SA	MINDAUGAS LELIUGA	Mastelis Laida M 0 1:100 0
LT	Statytojas ir (arba) užsakovas: <b>Š. N.</b>		Dokumento žymuo: A107-PP-SA-03 Lapas Lapų 1 1

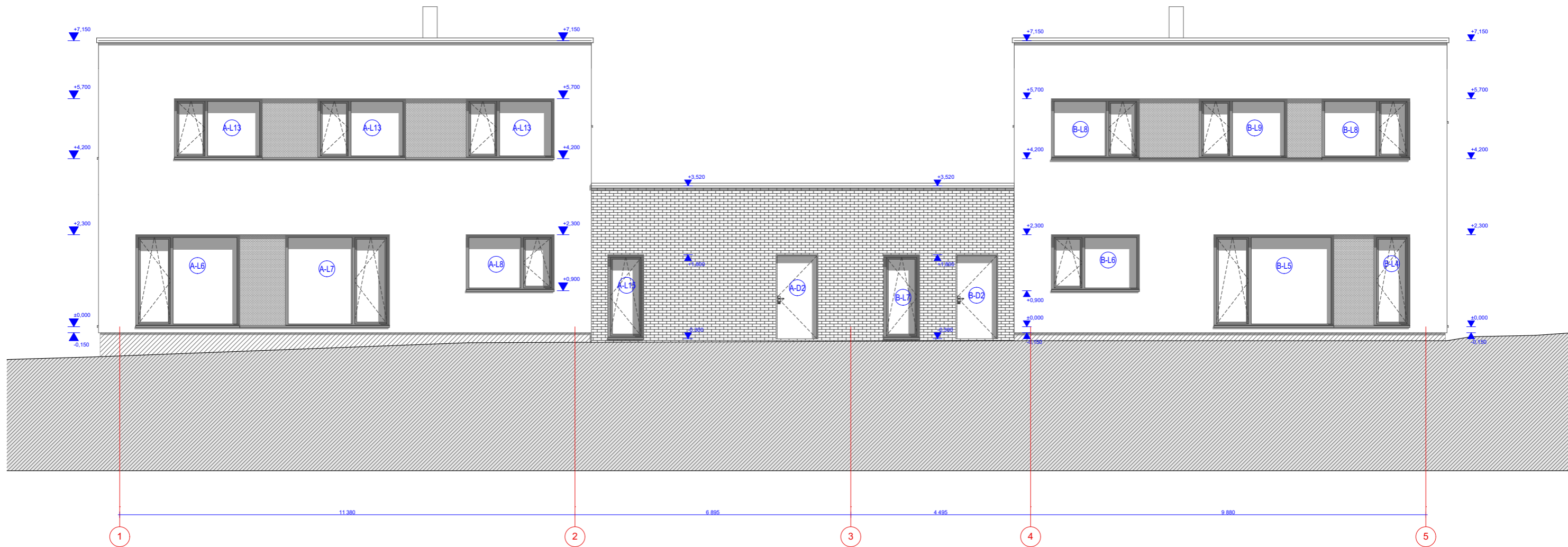

FASADO APDAILOS MEDŽIAGŲ EKSPLIKACIJA

Nr.	GRAFINIS ŽYMĖJIMAS	SPALVA	SPALVA	APRAŠYMAS
1			RAL 9010	TINKUOTAS FASADAS
2			RAL 7016	TINKUOTAS FASADAS
3			RAL 9007	COKOLINIS TINKAS
4			RAL 3013	KLINKERINIŲ PLYTELIŲ APDAILA

0	2018-08	PROJEKTAVOMO SALYGOMS GAUTI	
LAIDA	IŠLEIDIMO DATA	LAIIDOS STATUSAS. KEITIMO PRIEŽASTIS (JEI TAIKOMA)	
Kval. at. Nr	GENERALIS PROJEKTUOTOJAS UAB <b>ARCHITEKTAS/LT</b>  www.architektas.lt info@architektas.lt, Gedimino 28-904 Vilnius tel. 370 698 33077	Objekto pavadinimas: <b>DVIBUČIO GYVENAMOJO NAMO, VILNIAUS RAJ. SAV., ZUJŪNŲ SEN., SALOTĖS K., PAPLŪDYMIO G. 3A, STATYBOS PROJEKTAS</b>	
A1435	PV	VYDĖ GRIŽIENĖ	skl.kad.Nr. 4110/0600:1007 NEYPATINGAS STATINYS NAUJA STATYBA
A1435	PDV/SA	VYDĖ GRIŽIENĖ	Dokumento pavadinimas: FASADAS TARP ASIU 1-5
	ARCH/SA	MINDAUGAS LELIUGA	Mastelis Laida M 1:100 0
LT	Statytojas ir (arba) užsakovas: <b>Š. N.</b>	Dokumento žymuo: <b>A107-PP-SA-04</b>	Lapas Lapų 1 1

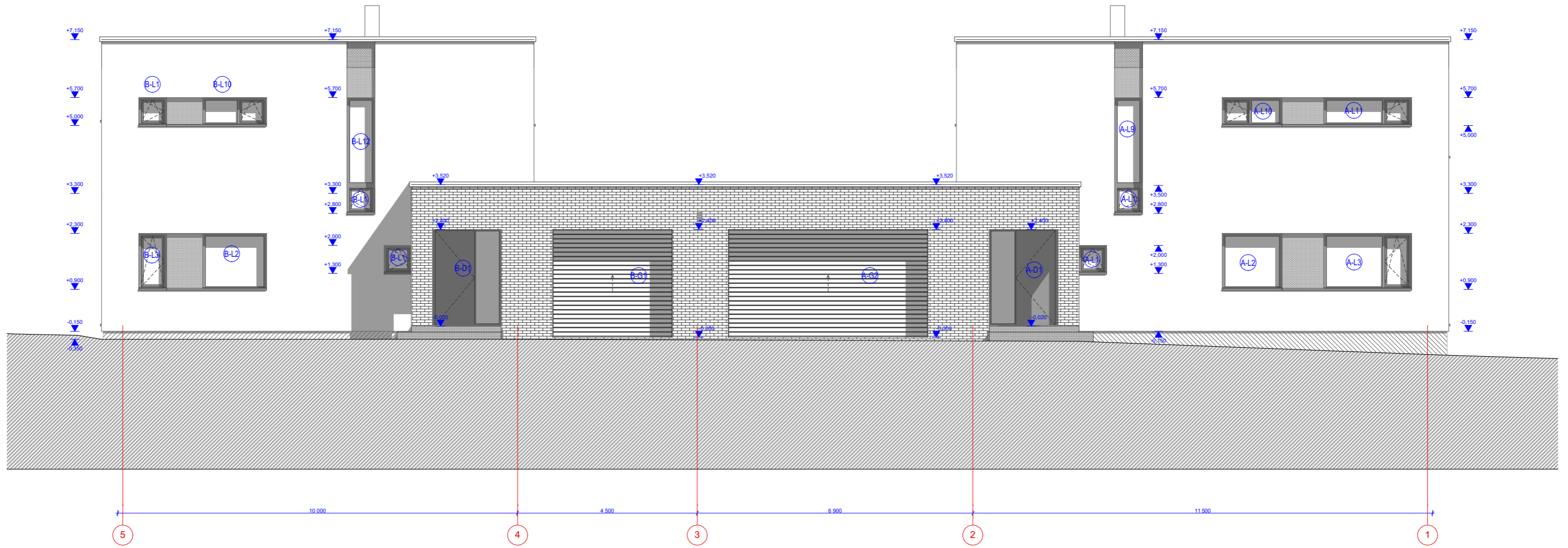

FASADO APDAILOS MEDŽIAGŲ EKSPLIKACIJA

Nr.	GRAFINIS ŽYMĖJIMAS	SPALVA	SPALVA	APRAŠYMAS
1			RAL 9010	TINKUOTAS FASADAS
2			RAL 7016	TINKUOTAS FASADAS
3			RAL 9007	COKOLINIS TINKAS
4			RAL 3013	KLINKERINIŲ PLYTELIŲ APDAILA

0	2018-08	PROJEKTAVOMO SALYGOMS GAUTI			
LAIDA	IŠLEIDIMO DATA	LAIIDOS STATUSAS. KEITIMO PRIEŽASTIS (JEI TAIKOMA)			
Kval. at. Nr	GENERALIS PROJEKTUOTOJAS UAB <b>ARCHITEKTAS/LT</b>  www.architektas.lt info@architektas.lt, Gedimino 28-904 Vilnius tel. 370 698 33077	Objekto pavadinimas: <b>DVIBUČIO GYVENAMOJO NAMO, VILNIAUS RAJ. SAV., ZUJŪNŲ SEN., SALOTĖS K., PABLŪDYMIO G. 3A, STATYBOS PROJEKTAS</b>			
A1435	PV	VYDĖ GRIŽIENĖ	Dokumento pavadinimas: <b>FASADAS TARP ASIU 5- 1</b>	Mastelis	Laida
A1435	PDV/SA	VYDĖ GRIŽIENĖ		M	0
	ARCH/SA	MINDAUGAS LELIUGA		Lapas	Lapų
LT	Statytojas ir (arba) užsakovas: <b>Š. N.</b>	Dokumento žymuo: <b>A107-PP-SA-05</b>	1	1	

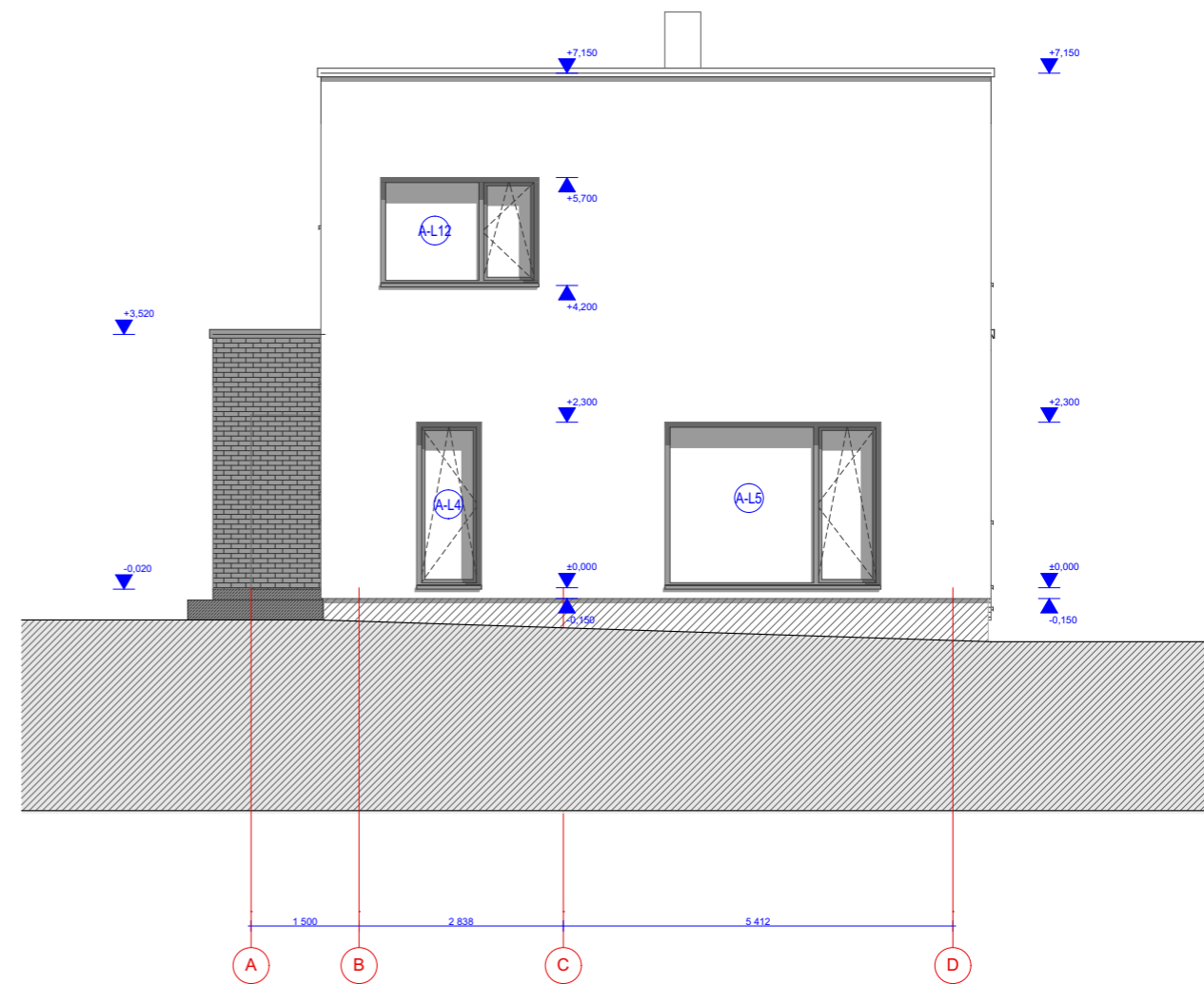
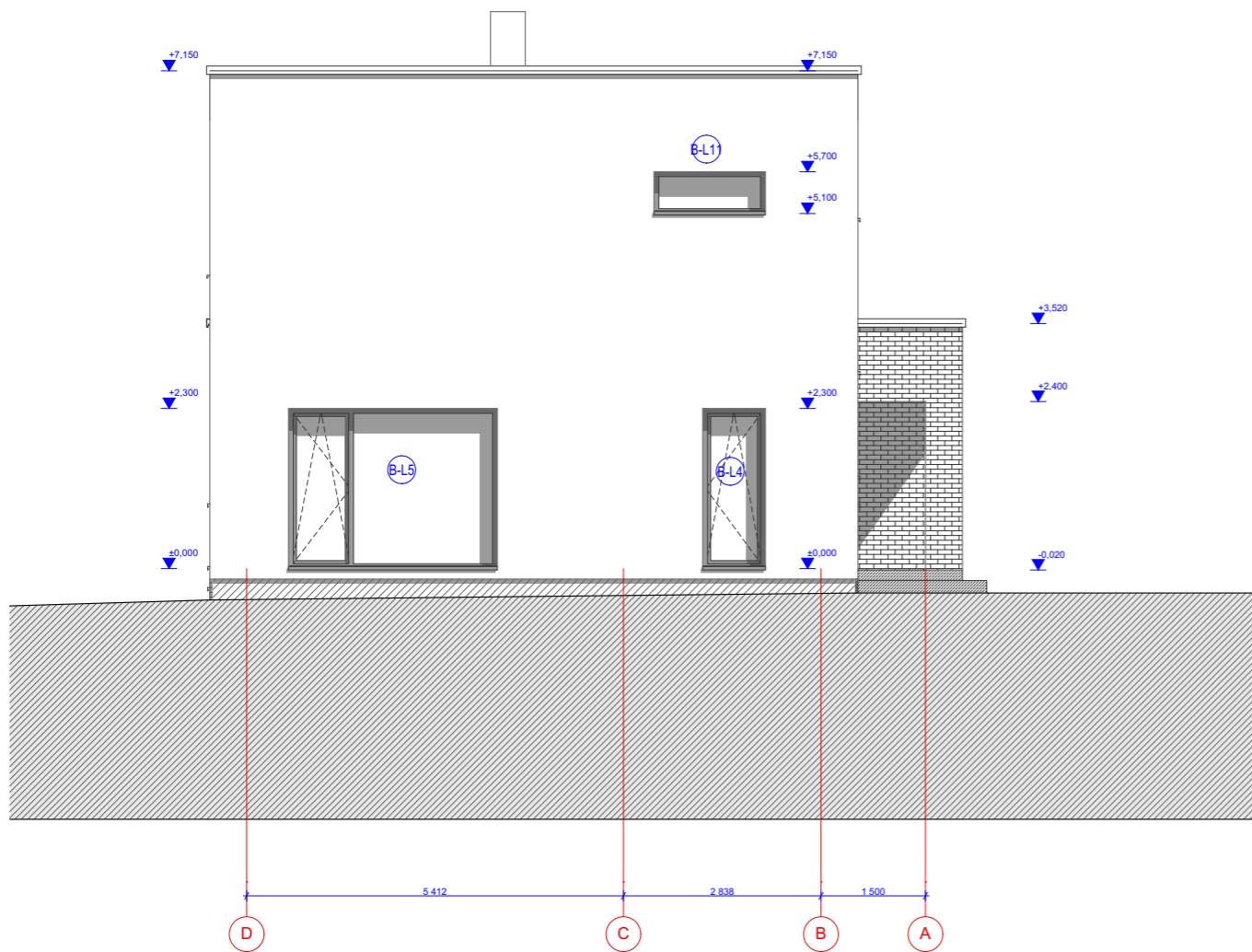

FASADO APDAILOS MEDŽIAGŲ EKSPLIKACIJA

Nr.	GRAFINIS ŽYMĖJIMAS	SPALVA	SPALVA	APRAŠYMAS
1			RAL 9010	TINKUOTAS FASADAS
2			RAL 7016	TINKUOTAS FASADAS
3			RAL 9007	COKOLINIS TINKAS
4			RAL 3013	KLINKERINIŲ PLYTELIŲ APDAILA

0	2018-08	PROJEKTAVOMO SALYGOMS GAUTI			
LAIDA	IŠLEIDIMO DATA	LAIIDOS STATUSAS. KEITIMO PRIEŽASTIS (JEI TAIKOMA)			
Kval. at. Nr	GENERALIS PROJEKTUOTOJAS UAB <b>ARCHITEKTAS/LT</b>  www.architektas.lt info@architektas.lt, Gedimino 28-904 Vilnius tel. 370 698 33077	Objekto pavadinimas: <b>DVIBUČIO GYVENAMOJO NAMO, VILNIAUS RAJ. SAV., ZUJŪNŲ SEN., SALOTĖS K., PABLŪDYMIO G. 3A, STATYBOS PROJEKTAS</b>  skl.kad.Nr. 4110/0600:1007 NEYPATINGAS STATINYS NAUJA STATYBA			
A1435	PV	VYDĖ GRIŽIENĖ	Dokumento pavadinimas: FASADAS TARP ASIU D-A, A-D	Mastelis	Laida
A1435	PDV/SA	VYDĖ GRIŽIENĖ		M	0
	ARCH/SA	MINDAUGAS LELIUGA		Lapas	Lapų
LT	Statytojas ir (arba) užsakovas: <b>Š. N.</b>	Dokumento žymuo: <b>A107-PP-SA-06</b>	1	1	

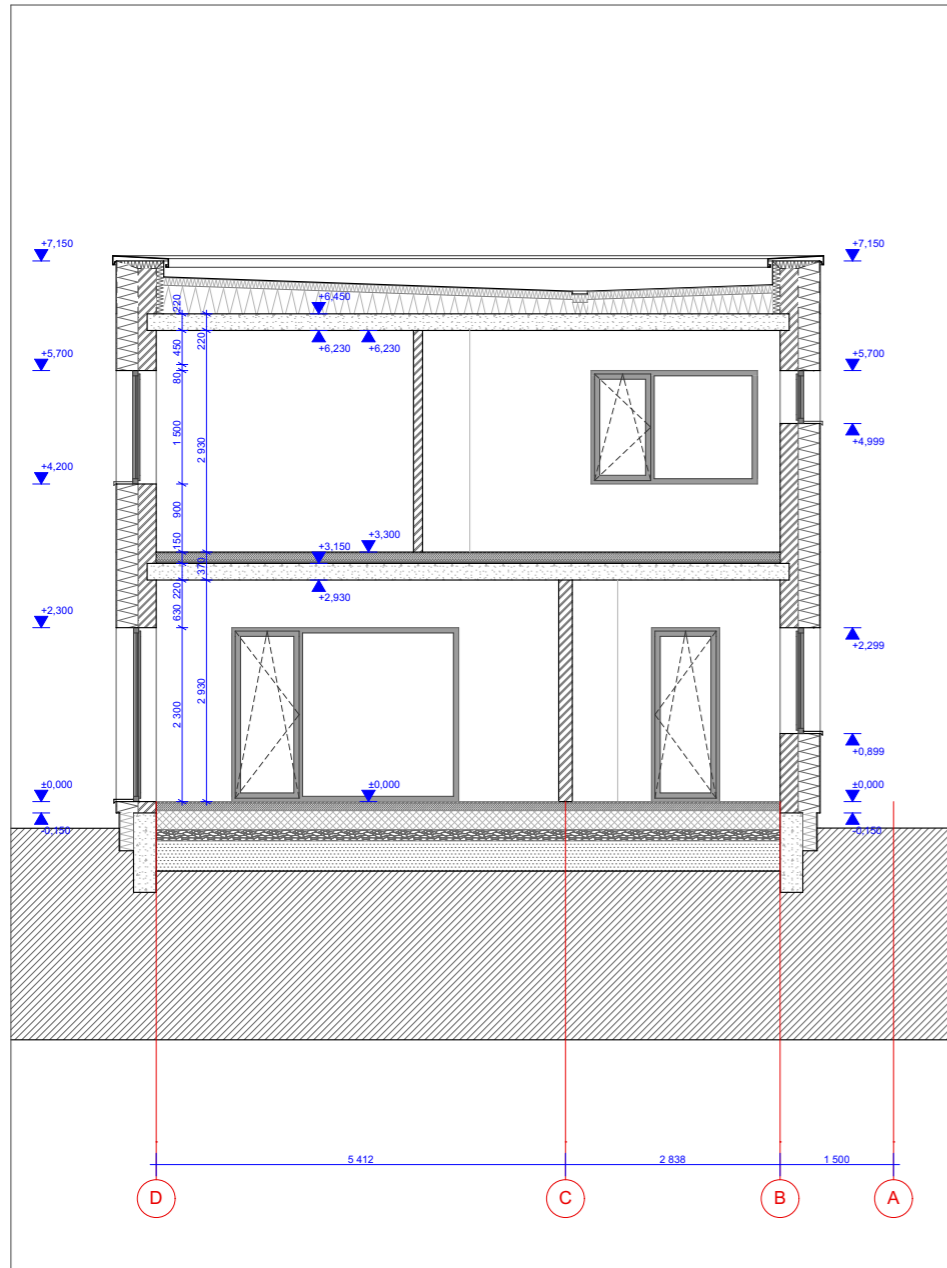

A1

1:100

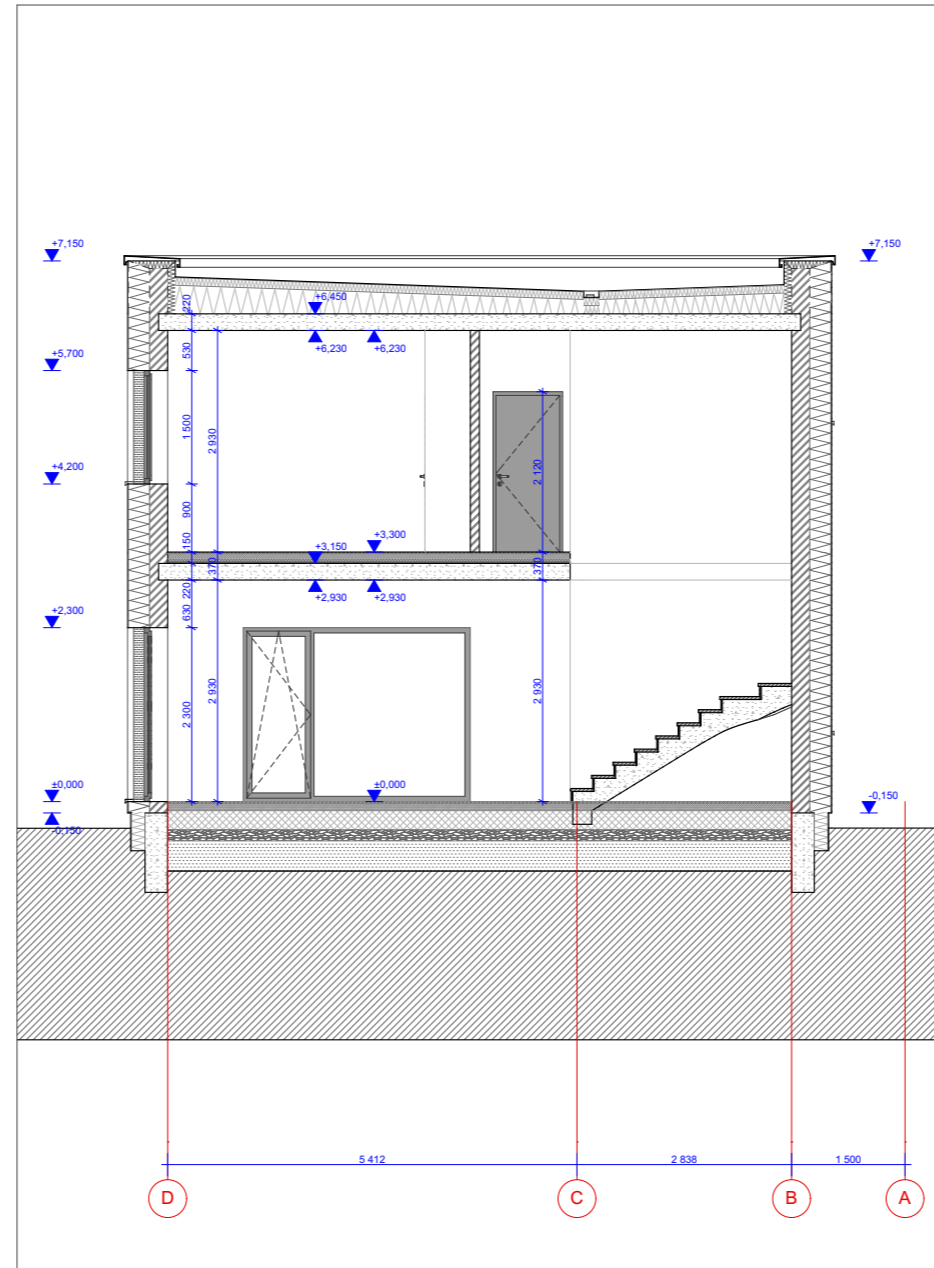

A2

1:100

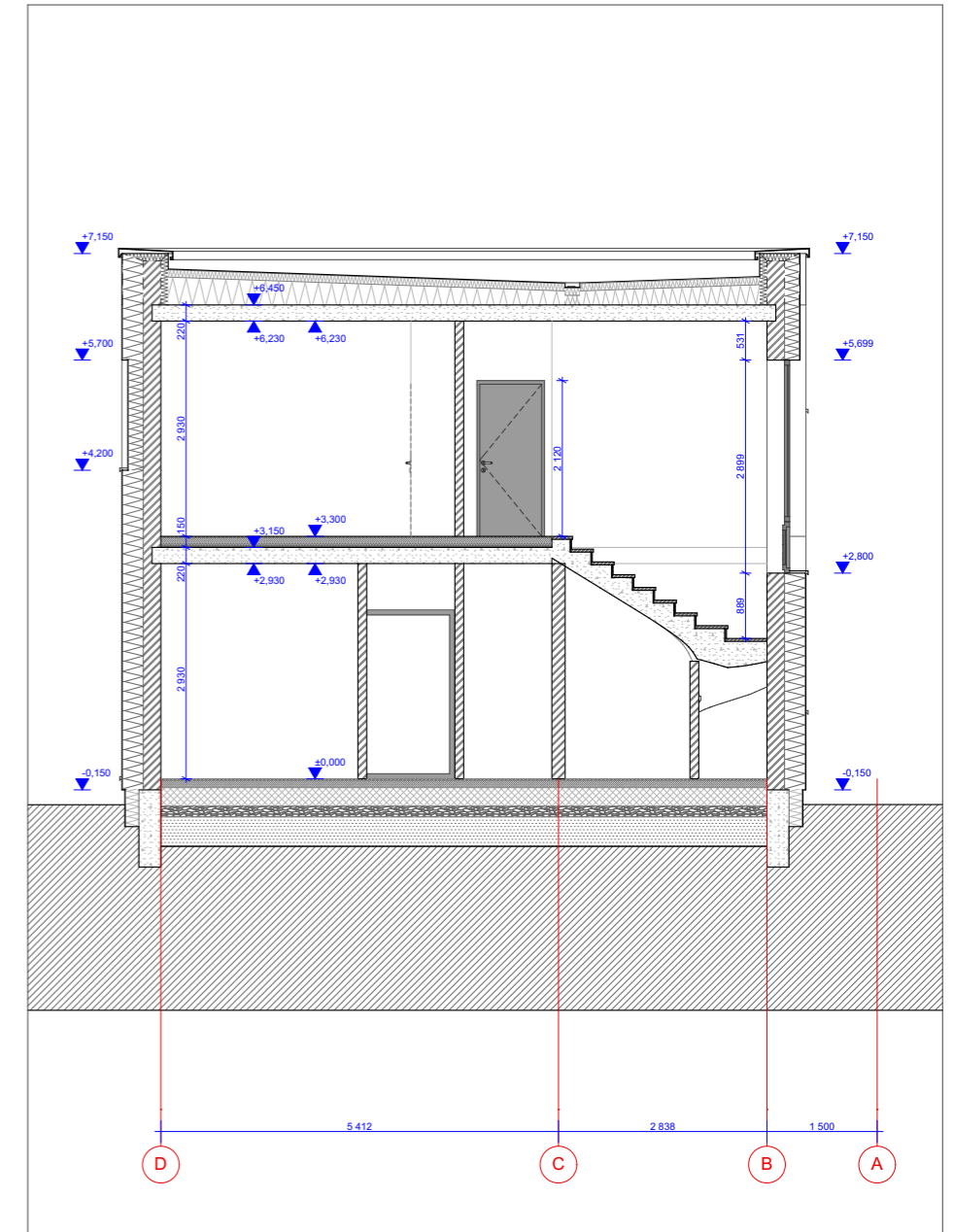

A3

1:100

0	2018-08	PROJEKTAVOMO SALYGOMS GAUTI		
LAIDA	IŠLEIDIMO DATA	LAILOS STATUSAS. KEITIMO PRIEŽASTIS (JEI TAIKOMA)		
Kval. at. Nr	GENERALIS PROJEKTUOTOJAS UAB <b>ARCHITEKTAS/LT</b>  www.architektas.lt info@architektas.lt, Gedimino 28-904 Vilnius tel. 370 698 33077		Objekto pavadinimas: <b>DVIBUČIO GYVENAMOJO NAMO, VILNIAUS RAJ. SAV., ZUJŪNŲ SEN., SALOTĖS K., PAPLŪDYMIO G. 3A, STATYBOS PROJEKTAS</b>	
A1435	PV	VYDĖ GRIŽIENĖ	skl.kad.Nr. 4110/0600:1007 NEYPATINGAS STATINYS	NAUJA STATYBA
A1435	PDV/SA	VYDĖ GRIŽIENĖ	Dokumento pavadinimas: PJUVAIAI A1, A2, A3	Mastelis
	ARCH/SA	MINDAUGAS LELIUGA		Laida
LT	Statytojas ir (arba) užsakovas: <b>Š. N.</b>		Dokumento žymuo: <b>A107-PP-SA-07</b>	M
				1:100
				0
				Lapas
				Lapų
				1
				1

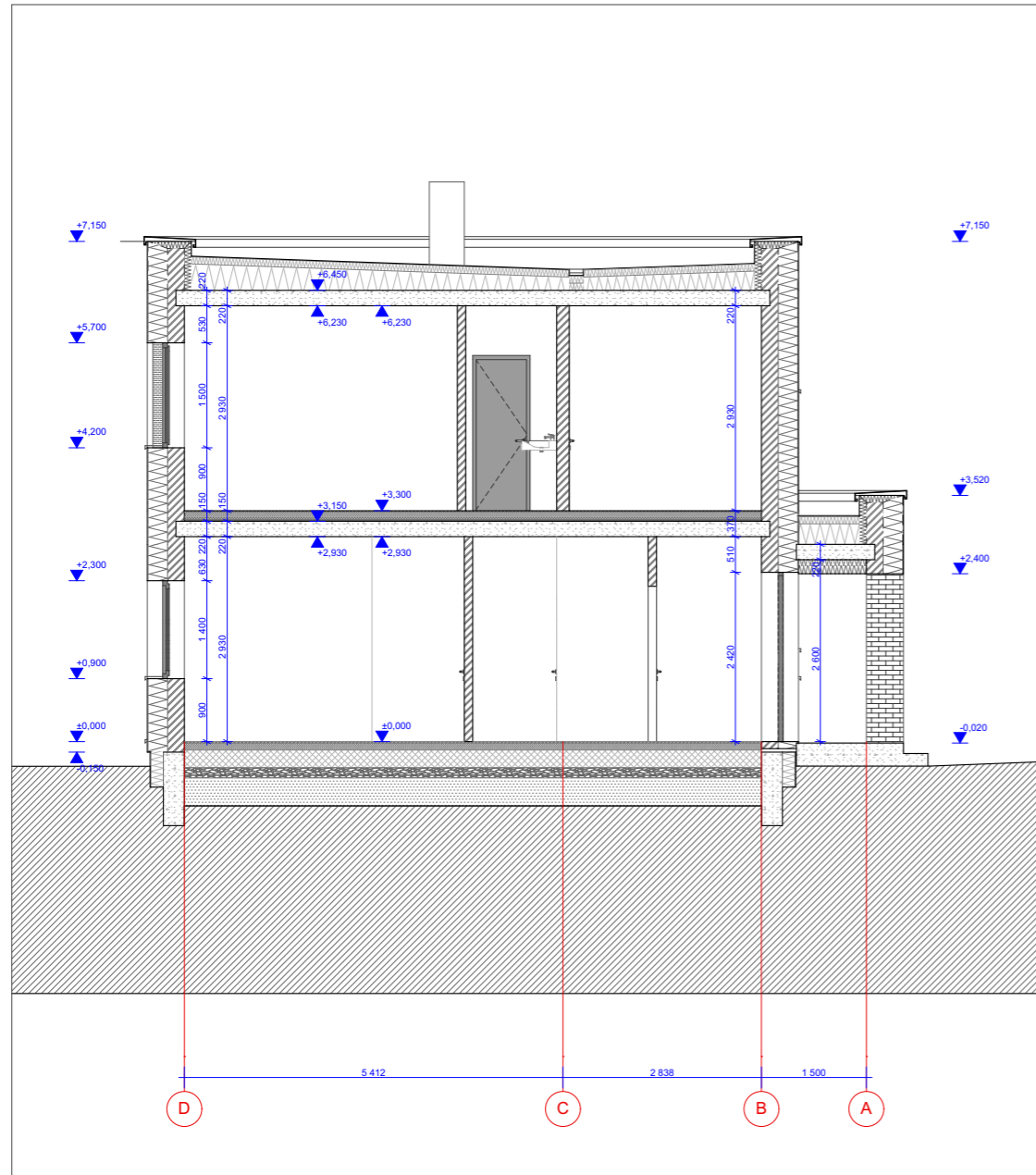

A4

1:100

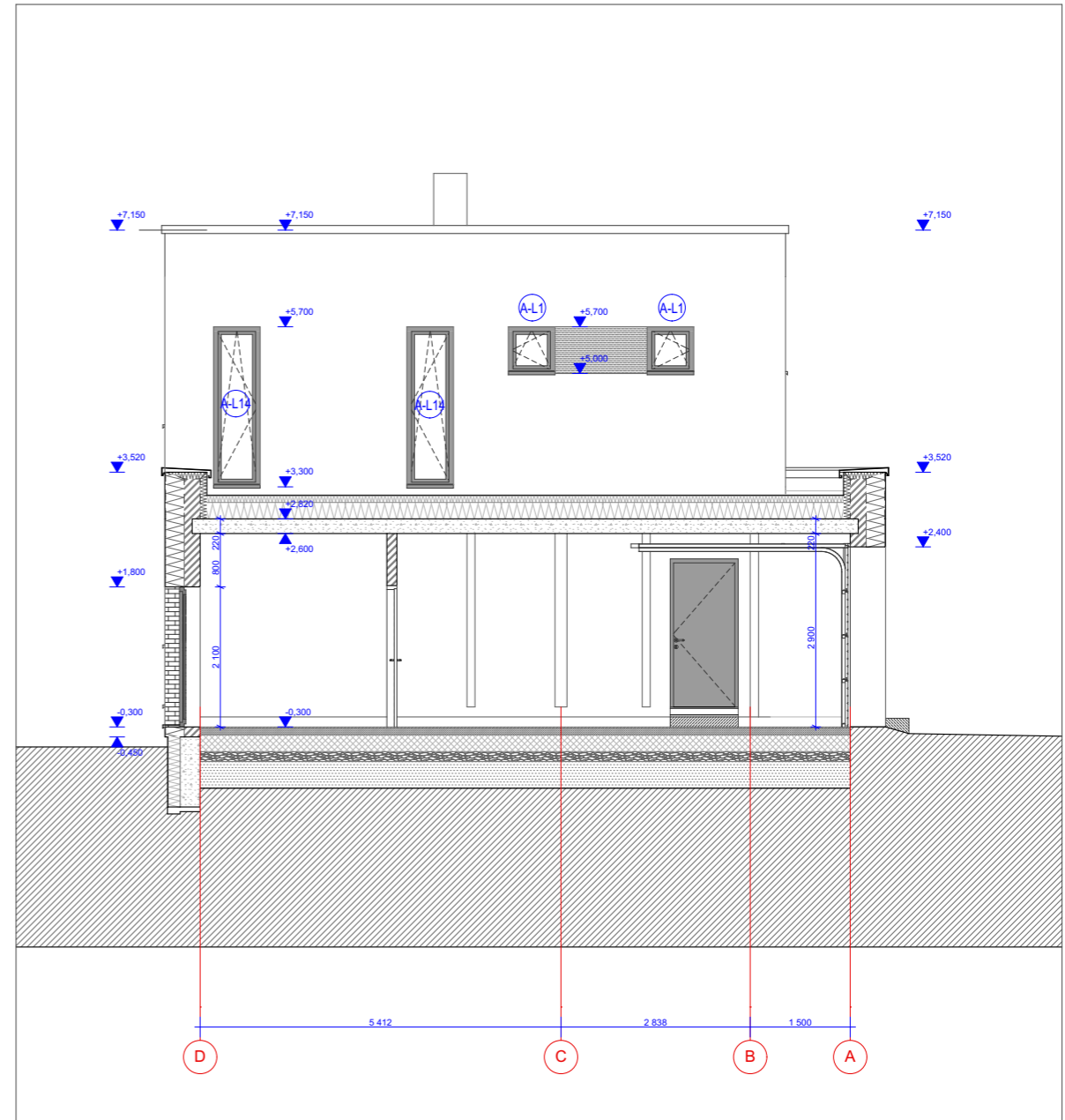

A5

1:100

0	2018-08	PROJEKTAVOMO SALYGOMS GAUTI			
LAI DA	IŠLEIDIMO DATA	LAI DOS STATUSAS. KEITIMO PRIEŽASTIS (JEI TAIKOMA)			
Kval. at. Nr	GENERALIS PROJEKTUOTOJAS UAB <b>ARCHITEKTAS/LT</b> www.architektas.lt info@architektas.lt, Gedimino 28-904 Vilnius tel. 370 698 33077		Objekto pavadinimas: <b>DVIBUČIO GYVENAMOJO NAMO, VILNIAUS RAJ. SAV., ZUJŪNŲ SEN., SALOTĖS K., PAPLŪDYMIO G. 3A, STATYBOS PROJEKTAS</b>		
A1435	PV	VYDĖ GRIŽIENĖ	skl.kad.Nr. 4110/0600:1007	NEYPATINGAS STATINYS	NAUJA STATYBA
A1435	PDV/SA	VYDĖ GRIŽIENĖ	Dokumento pavadinimas: PJU V I A I A 4, A 5		Mastelis Laida
	ARCH/SA	MINDAUGAS LELIUGA			M 0 1:100
LT	Statytojas ir (arba) užsakovas: <b>Š. N.</b>		Dokumento žymuo: <b>A107-PP-SA-08</b>		Lapas Lapų 1 1

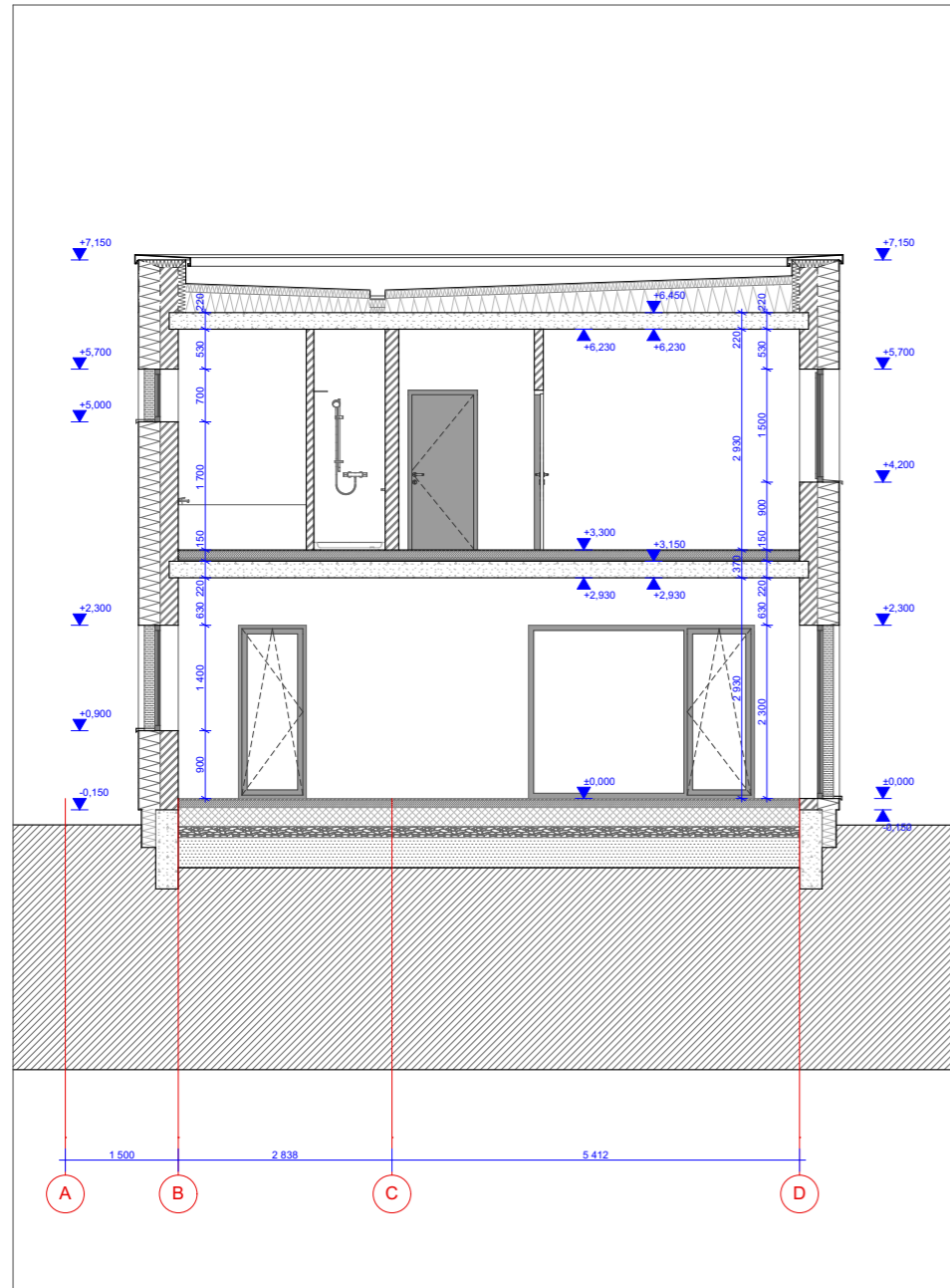

B1

1:100

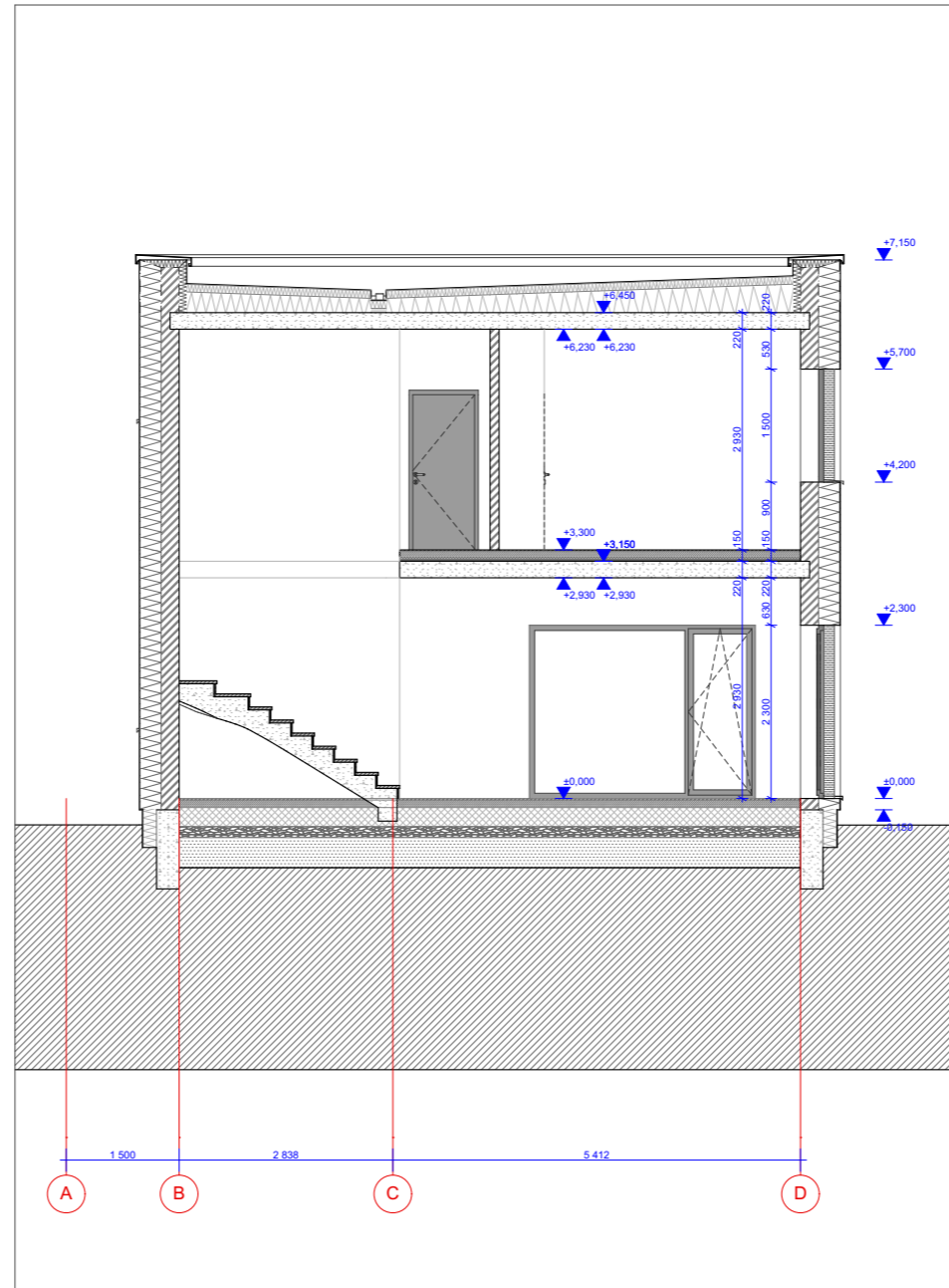

B2

1:100

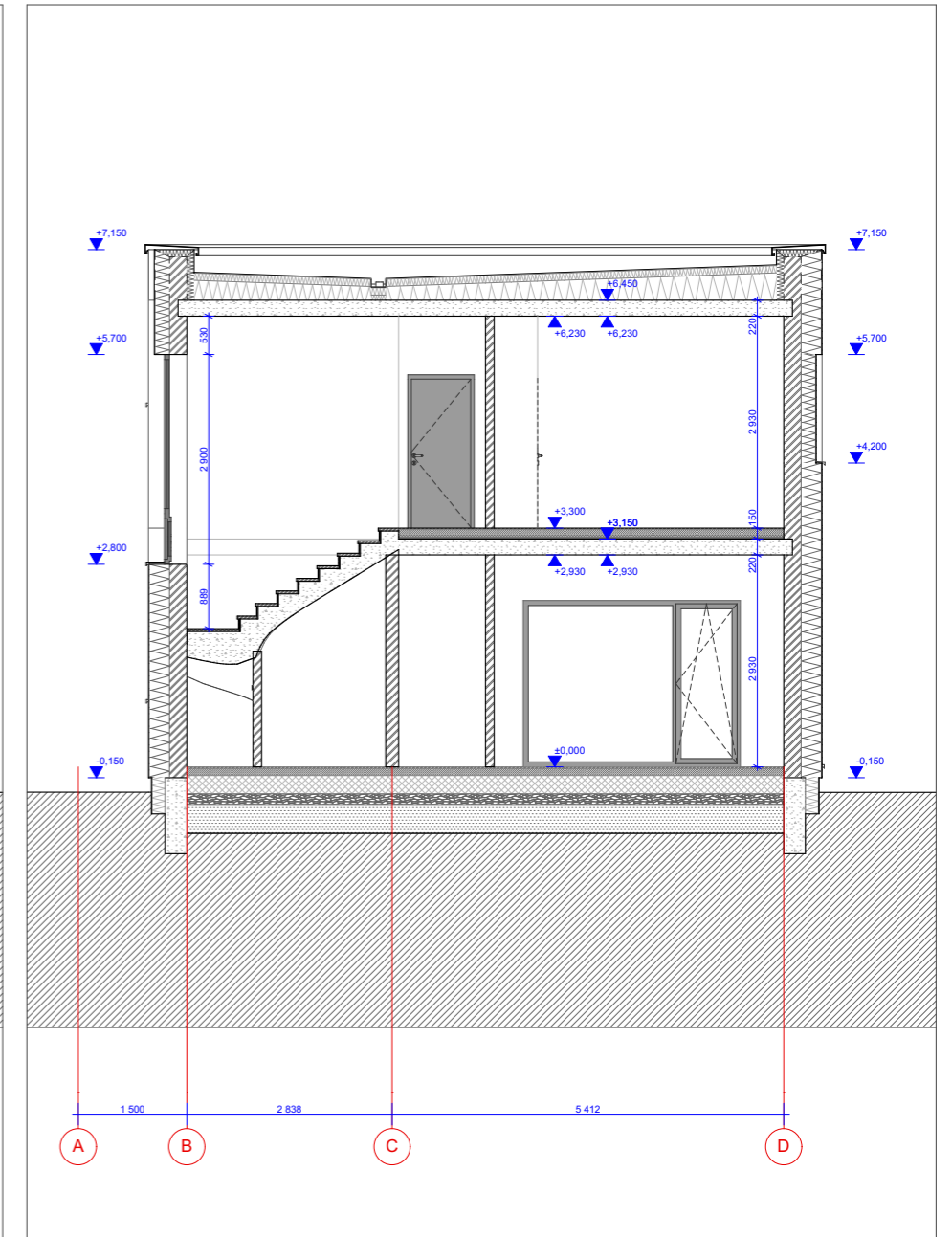

B3

1:100

0	2018-08	PROJEKTAVOMO SALYGOMS GAUTI		
LAIDA	IŠLEIDIMO DATA	LAILOS STATUSAS. KEITIMO PRIEŽASTIS (JEI TAIKOMA)		
Kval. at. Nr	GENERALIS PROJEKTUOTOJAS UAB <b>ARCHITEKTAS/LT</b>  www.architektas.lt info@architektas.lt, Gedimino 28-904 Vilnius tel. 370 698 33077		Objekto pavadinimas: <b>DVIBUČIO GYVENAMOJO NAMO, VILNIAUS RAJ. SAV., ZUJŪNŲ SEN., SALOTĖS K., PAPLŪDYMIO G. 3A, STATYBOS PROJEKTAS</b>	
A1435	PV	VYDĖ GRIŽIENĖ	skl.kad.Nr. 4110/0600:1007 NEYPATINGAS STATINYS	NAUJA STATYBA
A1435	PDV/SA	VYDĖ GRIŽIENĖ	Dokumento pavadinimas: PJUŲIAI B1, B2, B3	Mastelis Laida
	ARCH/SA	MINDAUGAS LELIUGA		M 0
LT	Statytojas ir (arba) užsakovas: <b>Š. N.</b>		Dokumento žymuo: <b>A107-PP-SA-09</b>	Lapas Lapų
				1 1



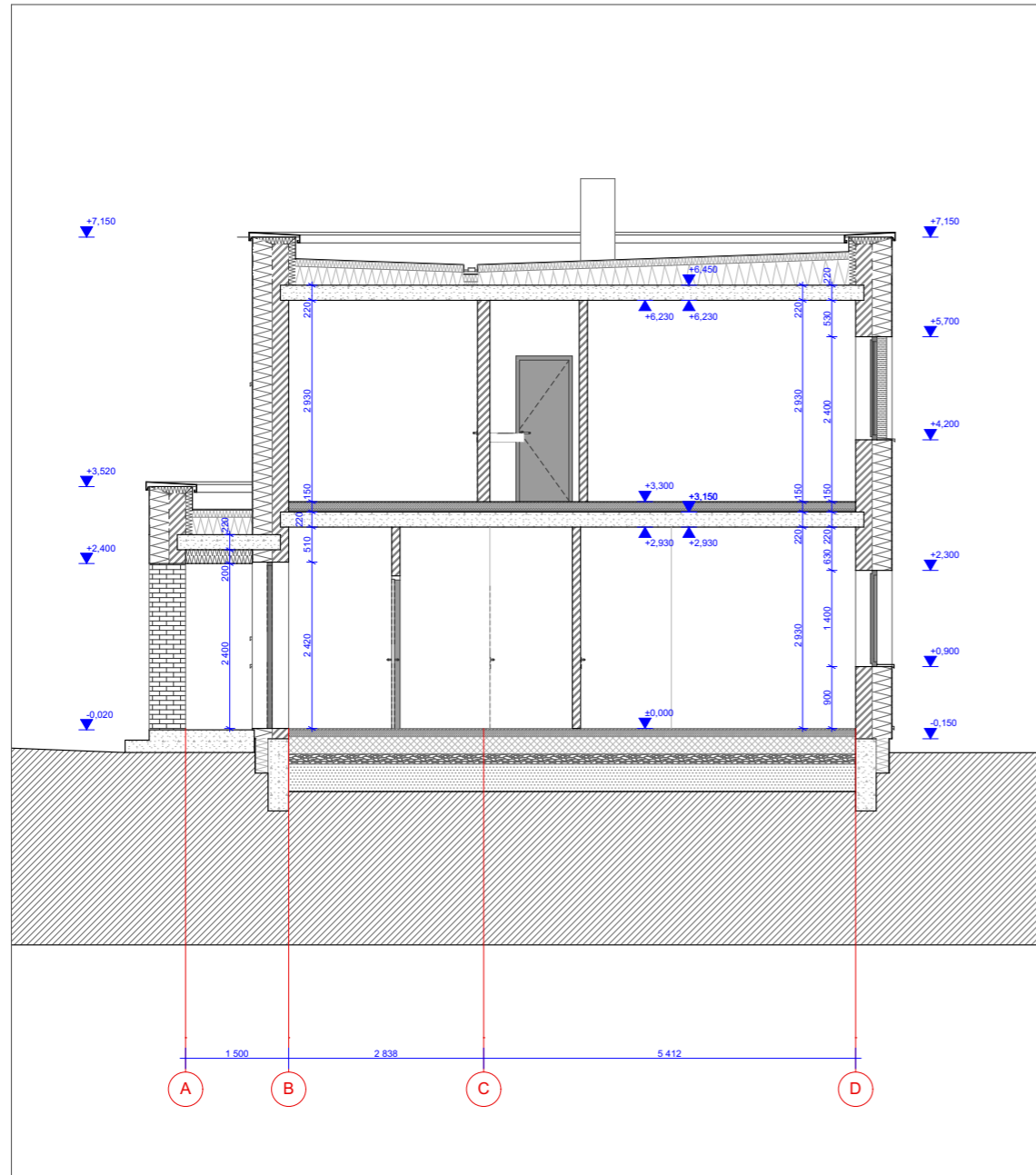

B4

1:100

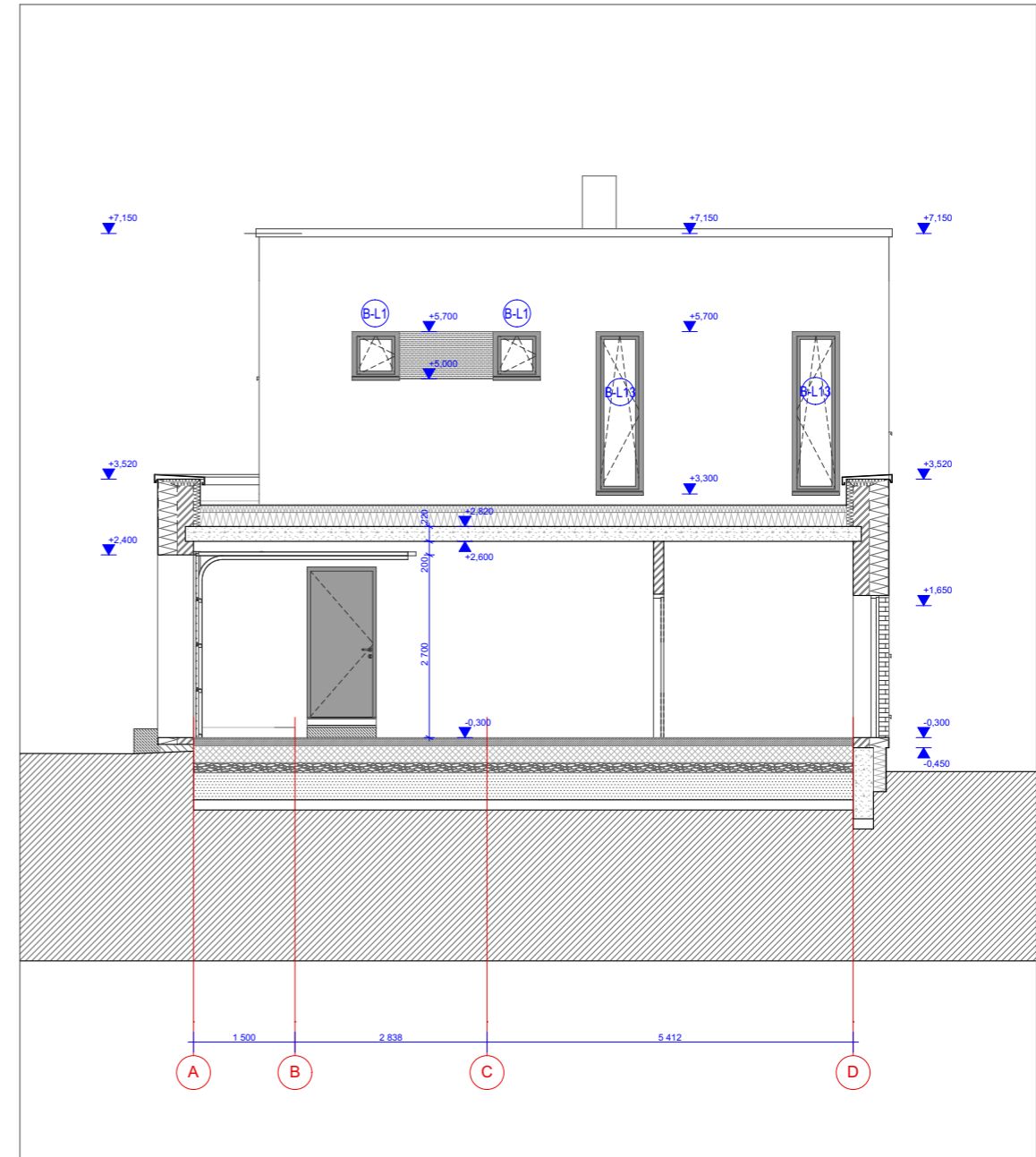

B5

1:100

0	2018-08	PROJEKTAVOMO SALYGOMS GAUTI			
LAIDA	IŠLEIDIMO DATA	LAILOS STATUSAS. KEITIMO PRIEŽASTIS (JEI TAIKOMA)			
Kval. at. Nr	GENERALIS PROJEKTUOTOJAS UAB <b>ARCHITEKTAS/LT</b>  www.architektas.lt info@architektas.lt, Gedimino 28-904 Vilnius tel. 370 698 33077		Objekto pavadinimas: <b>DVIBUČIO GYVENAMOJO NAMO, VILNIAUS RAJ. SAV., ZUJŪNŲ SEN., SALOTĖS K., PAPLŪDYMIO G. 3A, STATYBOS PROJEKTAS</b>		
A1435	PV	VYDĖ GRIŽIENĖ	skl.kad.Nr. 4110/0600:1007	NEYPATINGAS STATINYS	NAUJA STATYBA
A1435	PDV/SA	VYDĖ GRIŽIENĖ	Dokumento pavadinimas: PJŪVIAI B4, B5		Mastelis Laida
	ARCH/SA	MINDAUGAS LELIUGA			M 1:100 0
LT	Statytojas ir (arba) užsakovas: <b>Š. N.</b>		Dokumento žymuo: <b>A107-PP-SA-10</b>		Lapas Lapų 1 1

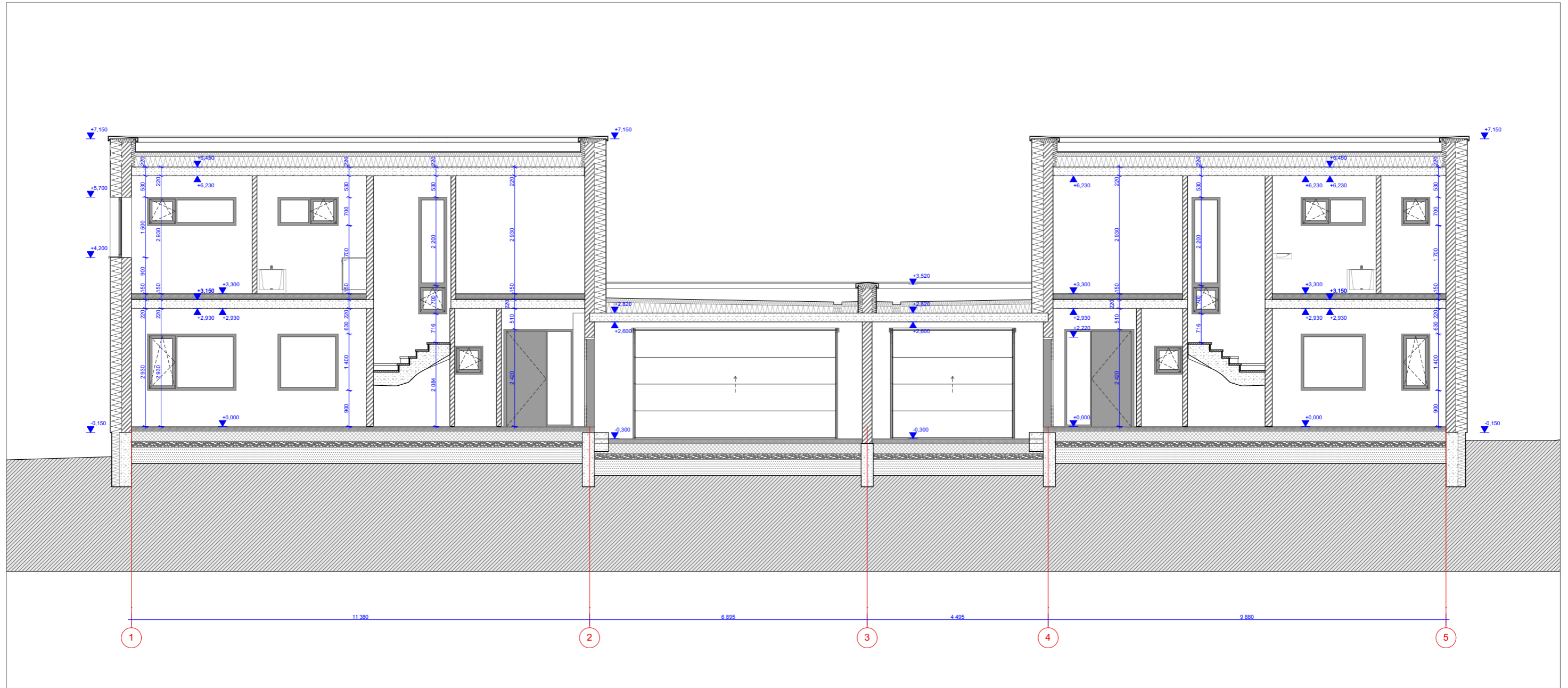

AB1

1:100

0	2018-08	PROJEKTAVOMO SALYGOMS GAUTI			
Laida	IŠLEIDIMO DATA	LAILOS STATUSAS. KEITIMO PRIEŽASTIS (JEI TAIKOMA)			
Kval. at. Nr	GENERALIS PROJEKTUOTOJAS UAB <b>ARCHITEKTAS/LT</b> www.architektas.lt info@architektas.lt, Gedimino 28-904 Vilnius tel. 370 698 33077		Objekto pavadinimas: <b>DVIBUČIO GYVENAMOJO NAMO, VILNIAUS RAJ. SAV., ZUJŪNŲ SEN., SALOTĖS K., PAPLŪDYMIO G. 3A, STATYBOS PROJEKTAS</b>		
A1435	PV	VYDĖ GRIŽIENĖ	skl.kad.Nr. 4110/0600:1007	NEYPATINGAS STATINYS	NAUJA STATYBA
A1435	PDV/SA	VYDĖ GRIŽIENĖ	Dokumento pavadinimas: PJUVIS AB1		Mastelis Laida
	ARCH/SA	MINDAUGAS LELIUGA			M 0
LT	Statytojas ir (arba) užsakovas: <b>Š. N.</b>		Dokumento žymuo: <b>A107-PP-SA-11</b>		Lapas Lapų
					1 1

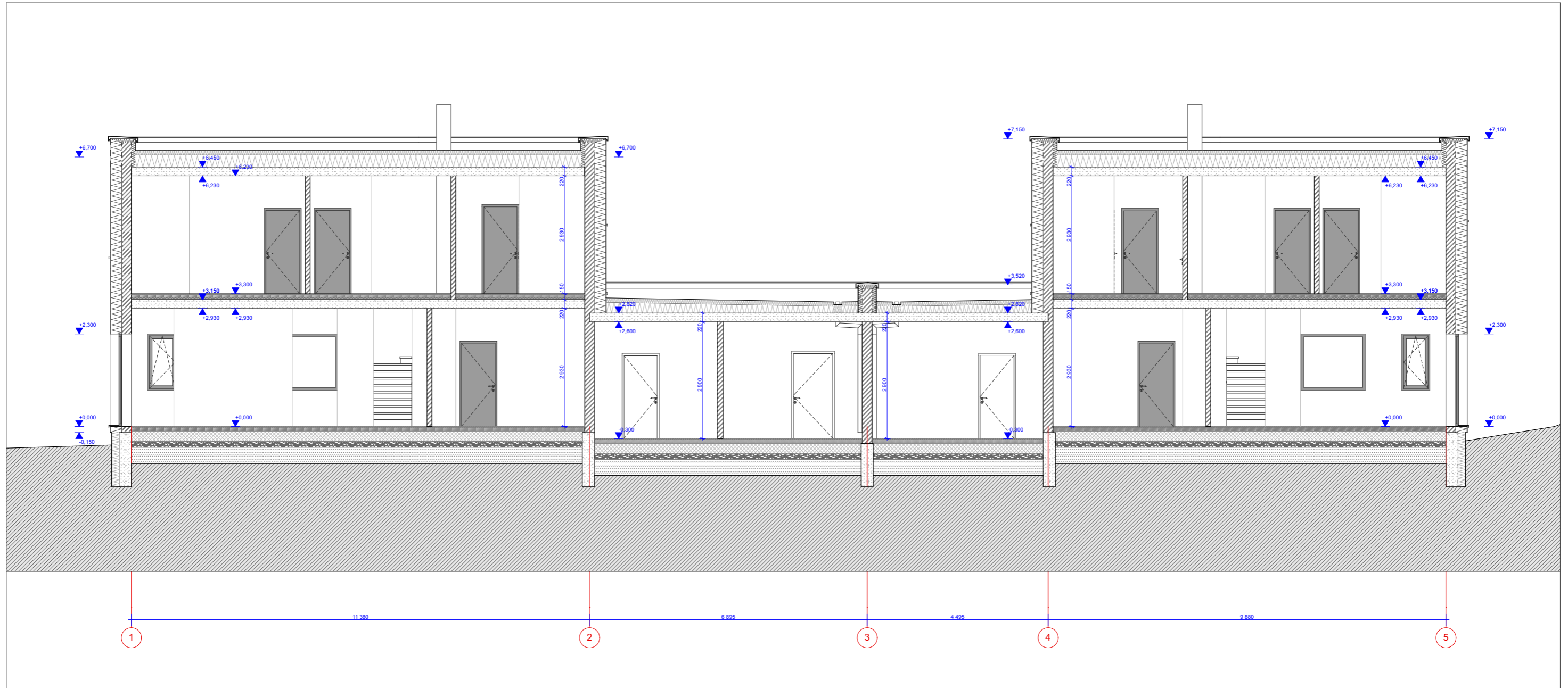

AB2

1:100

0	2018-08	PROJEKTAVOMO SALYGOMS GAUTI			
Laida	IŠLEIDIMO DATA	Laidos statusas. Keitimo priežastis (jei taikoma)			
Kval. at. Nr	GENERALIS PROJEKTUOTOJAS UAB <b>ARCHITEKTAS/LT</b>  www.architektas.lt info@architektas.lt, Gedimino 28-904 Vilnius tel. 370 698 33077		Objekto pavadinimas: <b>DVIBUČIO GYVENAMOJO NAMO, VILNIAUS RAJ. SAV., ZUJŪNŲ SEN., SALOTĖS K., PAPLŪDYMIO G. 3A, STATYBOS PROJEKTAS</b>		
A1435	PV	VYDĖ GRIŽIENĖ	skl.kad.Nr. 4110/0600:1007	NEYPATINGAS STATINYS	NAUJA STATYBA
A1435	PDV/SA	VYDĖ GRIŽIENĖ	Dokumento pavadinimas: PJUVIS AB2		Mastelis M 1:100
	ARCH/SA	MINDAUGAS LELIUGA			Laida 0
LT	Statytojas ir (arba) užsakovas: <b>Š. N.</b>		Dokumento žymuo: <b>A107-PP-SA-12</b>		Lapas 1
					Lapų 1