

GYDYMO PASKIRTIES PASTATO (KLINIKOS)
IR PREKYBOS PASKIRTIES PASTATO
(SKLYPO KAD. NR. 0101/0005:339)
SANTAROS G., VILNIAUS M. SAV.
STATYBOS PROJEKTAS

PROJEKTINIAI PASIŪLYMAI

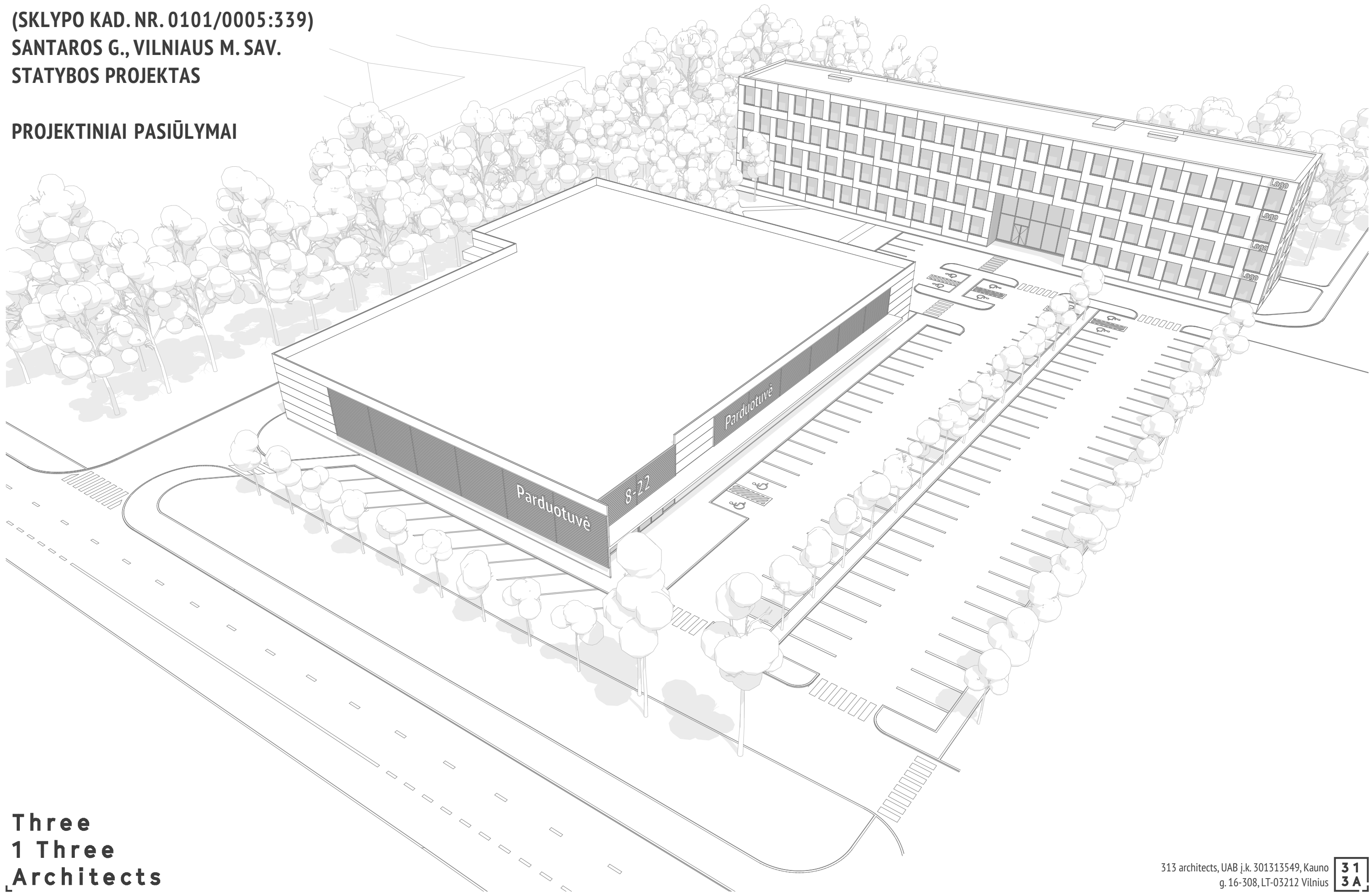

PROJEKINIŲ PASIŪLYMŲ DOKUMENTŲ SUDĖTIES ŽINIARAŠTIS

Nr.	Pavadinimas	Lapo nr.
1.	<u>BENDROJI DALIS</u>	
1.1.	Projektinių pasiūlymų dokumentų sudėties žiniaraštis	2
1.2.	Bendri sklypo ir statinių rodikliai	2
1.3.	Bendras aiškinamasis raštas	3
2.	<u>BRĖŽINIAI</u>	
2.1.	Situacijos planas	4
2.2.	Susisiekimo sistemų schema	5
2.3.	Sklypo planas	6
2.4.	Medžių taksacijos planas	7
2.5.	Gydymo paskirties pastato - klinikos aukštų planas	8
2.6.	Prekybos paskirties pastato planas	9
2.7.	Gydymo paskirties pastato - klinikos fasadai	10
2.8.	Gydymo paskirties pastato - klinikos fasadai ir pjūviai	11
2.9.	Prekybos paskirties pastato fasadai ir pjūvis	12
2.10.	Išklotinės iš vakarinės ir šiaurinės sklypo pusės	13
2.11.	3D vaizdai (eskizai)	14-16
3.	<u>PRIEDAI</u>	
3.1.	Sklypo nekilnojamo turto registro centrinio duomenų banko išrašas	17-18
3.2.	Žemės sklypo planas	19-20
3.3.	Topo nuotrauka	21-22
3.3.	Teritorijos prie Molėtų pl.11, detaliojo plano pagrindinis brėžinys	23
3.4.	Vilniaus miesto tarybos sprendimas Nr.414 dėl teritorijos prie Molėtų pl.11, detaliojo plano tvirtinimo	24
3.5.	Įgaliojimas projektuotojui	25

BENDRIEJI SKLYPŲ IR STATINIŲ RODIKLIAI

Pavadinimas	Mato vienetas	Kiekis
<u>SKLYPAS</u>		
1.1. sklypo plotas	m ²	10 568
1.2. sklypo užstatymo intensyvumas	%	58
1.3. sklypo užstatymo tankumas	%	36
1.4. žaliųjų zonų kiekis	%	22,5
1.5. automobilių parkavimo vietų skaičius	vnt.	132
1.6. elektromobilių vietų skaičius	vnt.	2
1.7. žmonių su negalia automobilių parkavimo vietų skaičius	vnt.	10
<u>PASTATAI</u>		
Gydymo paskirties pastatas - klinika (7.12)	vnt	1
užstatymo plotas	m ²	1027,0
bendrasis plotas	m ²	3375,7
pagrindinis plotas	m ²	2626,4
pagalbinis plotas	m ²	749,3
pastato tūris	m ³	16 890
aukštų skaičius	vnt.	4 a.
pastato aukštis	m	16,7
automobilių parkavimo vietų poreikis (klinikos pastatui)	vnt.	73
žmonių su negalia automobilių parkavimo vietų poreikis, 10% (klinikos pastatui)	vnt.	7
Prekybos paskirties pastatas (7.3)	vnt	1
užstatymo plotas	m ²	2792,1
bendrasis plotas	m ²	2729,4
pagrindinis plotas	m ²	1777,1
pagalbinis plotas	m ²	952,3
pastato tūris	m ³	21 390
pastato aukštis	m	7,7
automobilių parkavimo vietų poreikis (prekybos paskirties pastatui)	vnt.	59
žmonių su negalia automobilių parkavimo vietų poreikis, 4% (prekybos paskirties pastatui)	vnt.	2

BENDRAS AIŠKINAMASIS RAŠTAS

Projektiniai pasiūlymai rengiami vadovaujantis pagrindiniais normatyviniais LR dokumentais ir kitais duomenimis:

1. LR Statybos įstatymas. 2001.11.08, Nr. IX-583. Aktuali redakcija nuo 2017-01-01;
2. LR Aplinkos apsaugos įstatymas. 1992, Nr. 5-75, aktuali redakcija nuo 2011-07-19;
3. LR Žemės įstatymas. 2004 Nr. I-446. Aktuali redakcija nuo 2012-06-30;
4. LR Teritorijų planavimo įstatymas. 1995.12.12, Nr. I-1120, nauja redakcija 2012-06-05;
5. LR atliekų tvarkymo įstatymas. 2002 07 01, Nr. VIII-787, nauja redakcija 2003-01-01;
6. Galiojantys statybos techniniai reglamentai;
7. Respublikos statybos normos, taisyklės ir kt.;
8. Higienos normos ir aplinkos apsaugos normatyviniai dokumentai;
9. Teritorijos prie Molėtų pl.11 detalusis planas. VM tarybos patvirtintas 1999 m. liepos 9 d. Nr.414

• Nagrinėjama teritorija

Nagrinėjama teritorija yra Santariškių mikrorajone, šalia naujai įrengtos Santaros g. (sklypo kad. nr. 0101/0005:339). Šiuo metu sklypas laisvas nuo užstatymo. Yra parengtas "Teritorijos prie Molėtų pl.11 detalusis planas", kuris yra Vilniaus miesto tarybos patvirtintas 2014 m. 1999 m. liepos 9 d. sprendimu Nr.414. Pagal jį nagrinėjamas sklypas, kaip ir visa aplinkinė teritorija siūloma užstatyti komercinės, visuomeninės arba pramoninės paskirties pastatais.

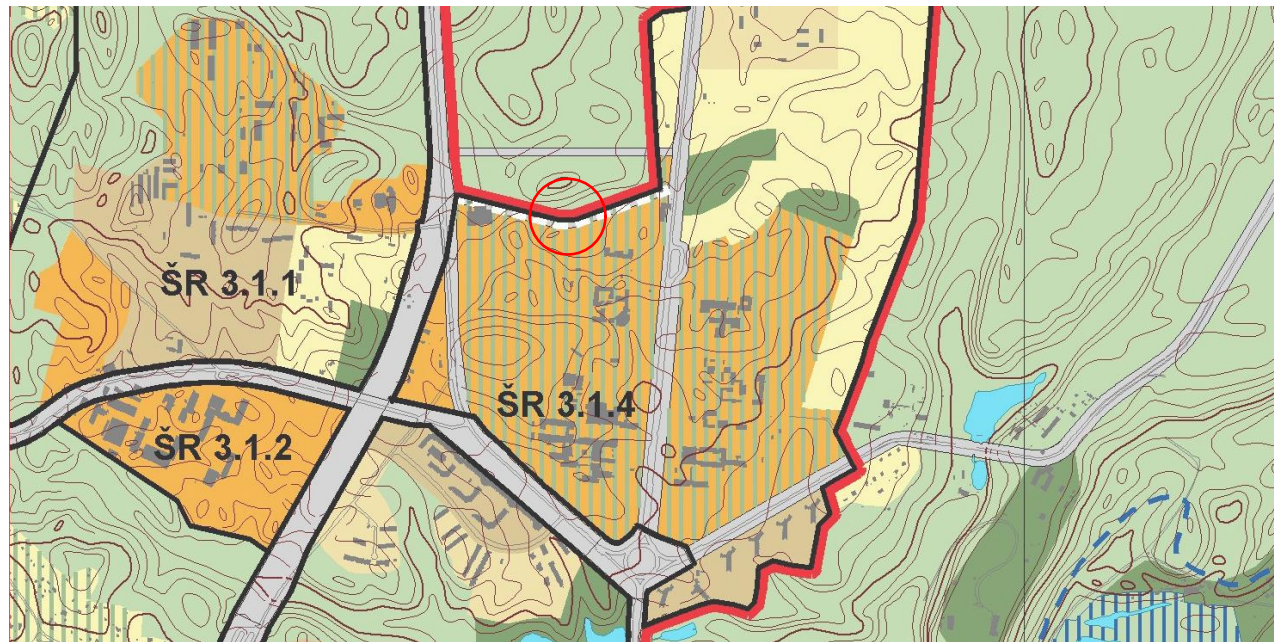

Ištrauka iš Vilniaus bendrojo plano pagrindinio brėžinio.

Vilniaus m. Bendrajame plane šioje funkcinėje zonoje (ŠR 3.1.4) - Teritorijos skirtos visuomenės poreikiams, socialinei veiklai, aptarnavimo ir paslaugų veiklai (prekybos, parodu, kongresu, sporto, turizmo, pramogų, rekreacijos, mokslo ir studijų, sveikatos apsaugos, maldos namu), krašto apsaugai, civilinei saugai, gelbėjimo tarnyboms.: aukštingumas >5.

• Sklypas

Projektinių pasiūlymų metu nagrinėjama teritorija yra sklype (kad.nr.0101/0005:339), kurio plotas yra 10568 m². Sklypo žemės reljefas žemėja į pietus. Aukščių skirtumas nuo 165,00 ties Santaros g., iki 163,00 pietinėje dalyje.

313 architects įmonės parengtuose projektiniuose pasiūlymuose, numatomas taškinis sklypo užstatymas. Arčiau Santaros gatvės palei rytinę sklypo kraštinę siūloma projektuoti Prekybos paskirties pastatą, kuris savo tūriu šiek tiek pridengtų projektuojamą gydymo paskirties su administracinėmis patalpomis pastatą, kurio vieta yra siūloma sklypo gilumoje, ties sklypo pietine kraštine, pagrindiniu pastato fasadu orientuotą į Santaros gatvę. Centrinis pastato įėjimas projektuojamas ant pėsčiųjų praėjimo ašies, jungiančios Santaros gatvę ir prekybos pastatą.

Pastatų orientacija parinkta atsižvelgiant į pasaulio šalių kryptis. Sklypo užstatymas pusiau perimetrinis. Architektūrine tūrių kompozicija siekiama išlaikyti kuo geresnius vizualinius ryšius su gamtine aplinka, jos vizualiai neįzoliuojant.

Numatomi vienas įvažiavimas - išvažiavimas ir vienas įvažiavimas į sklypo teritoriją iš Santaros gatvės. Taip pat numatomas esamas įvažiavimas iš aptarnaujančios gatvės ties sklypo pietvakarių kraštinių kampu. Ties įvažiavimais - išvažiavimais numatoma elektroninė užkardų sistema su automobilių valstybinių numerių nuskaitymo galimybe. Automobilių parkavimas numatomas bendras. ŽN parkavimo vietų poreikis skaičiuojamas atskirai gydymo paskirties pastatui (8vt.) ir prekybos paskirties pastatui (2vt.). ŽN parkavimo vietos projektuojamos ties centriniais pastatų įėjimais. Automobilių parkavimo aikštelėje taip pat numatomos ir elektromobilių krovimo vietos.

Prekybos pastato aptarnavimui numatytas ūkinis kiemas sklypo rytine kraštine. Ūkinė zona su rampos dalimi matoma minimaliai. Iš vakarų pusės ribojasi su prekybos pastato fasadu, iš rytinės pusės ribojasi su kaimyniniame sklype esamu medžių masyvu.

Tarp prekybos ir gydymo paskirties pastato planuojamas nedidelis parkas, kuris būtų apjungtas su rytinėje sklypo pusėje rekonstruojamo Gydymo paskirties pastato, adresu Santariškių g. 14, Vilnius, parku ir poilsio zona.

• Pastatai

Prekybos paskirties pastatas projektuojamas ties Santaros gatve. Pastato tūrinė-erdvinė kompozicija formuojama pailgo stačiakampio plano 42x60 m., su formuojama rampos zona. Pastato aukštingumas - 1 aukštas, aukštis +7,70. Pastate numatoma maisto prekių parduotuvė su sandėliavimo patalpomis, bei smulkiųjų nuomininkų zona apjungta su prekybos sale bendru holu. Prekybos pastatui naudojamos laikančios konstrukcijos iš g/b surenkamo karkaso. Pamatai- gręžtiniai arba spraustinai ant natūralaus pagrindo. Projektuojamo statinio išorės sienos - daugiasluoksnių plokščių, RAL 7015. Prekybos pastato fasadų dekorui, montuojamas antrinis fasadas iš profiliuotų ir perforuotų aliuminio lakštų P2 FASSADENSYSTEM, spalva Sgraffito.

Gydymo paskirties pastatas projektuojamas sklypo gilumoje, pagrindiniu pastato fasadu orientuotą į Santaros gatvę. Centrinis pastato įėjimas projektuojamas ant pėsčiųjų praėjimo ašies, jungiančios Santaros gatvę ir prekybos pastatą. Gydymo paskirties pastatas pailgo stačiakampio plano 78x12 m, taisyklingas stačiakampis. Centrinis pastato įėjimas- skaidrus įgilintas elementas, tarnaujantis kaip akcentas ir tuo pačiu apsaugantis pastato lankytojus nuo kritulių ir saulės. Pastato aukštingumas - 4 aukštai, aukštis +16,70. Pastato planinė struktūra nesudėtinga- pagrindinis holas pastato centre su dviem pastatų aptarnaujančiais liftais. Patalpos planuojamos iš abiejų pagrindinės patalpos planuojamos iš abiejų ilgujų pastato kraštinių. Visuose aukštuose jos apjungtos bendru koridoriumi. Evakuacijai planuojamos dvi L1 tipo laiptinės. Pastato pirmame ir antrame aukštuose planuojamos administracinės paskirties patalpos skirtos su medicina susijusiems nuomininkams. Pastato trečiame ir ketvirtame aukštuose planuojamos medicinos klinikai skirtos patalpos. Pastatui naudojamos laikančios konstrukcijos iš g/b surenkamo karkaso. Pamatai- gręžtiniai arba spraustinai ant natūralaus pagrindo. Projektuojamo statinio išorės sienos - trisluoksnių g/b elementų, spalva - natūralus betonas. Siekiant sukurti unikalią architektūrinę išraišką planuojami netaisyklingų formų elementai.

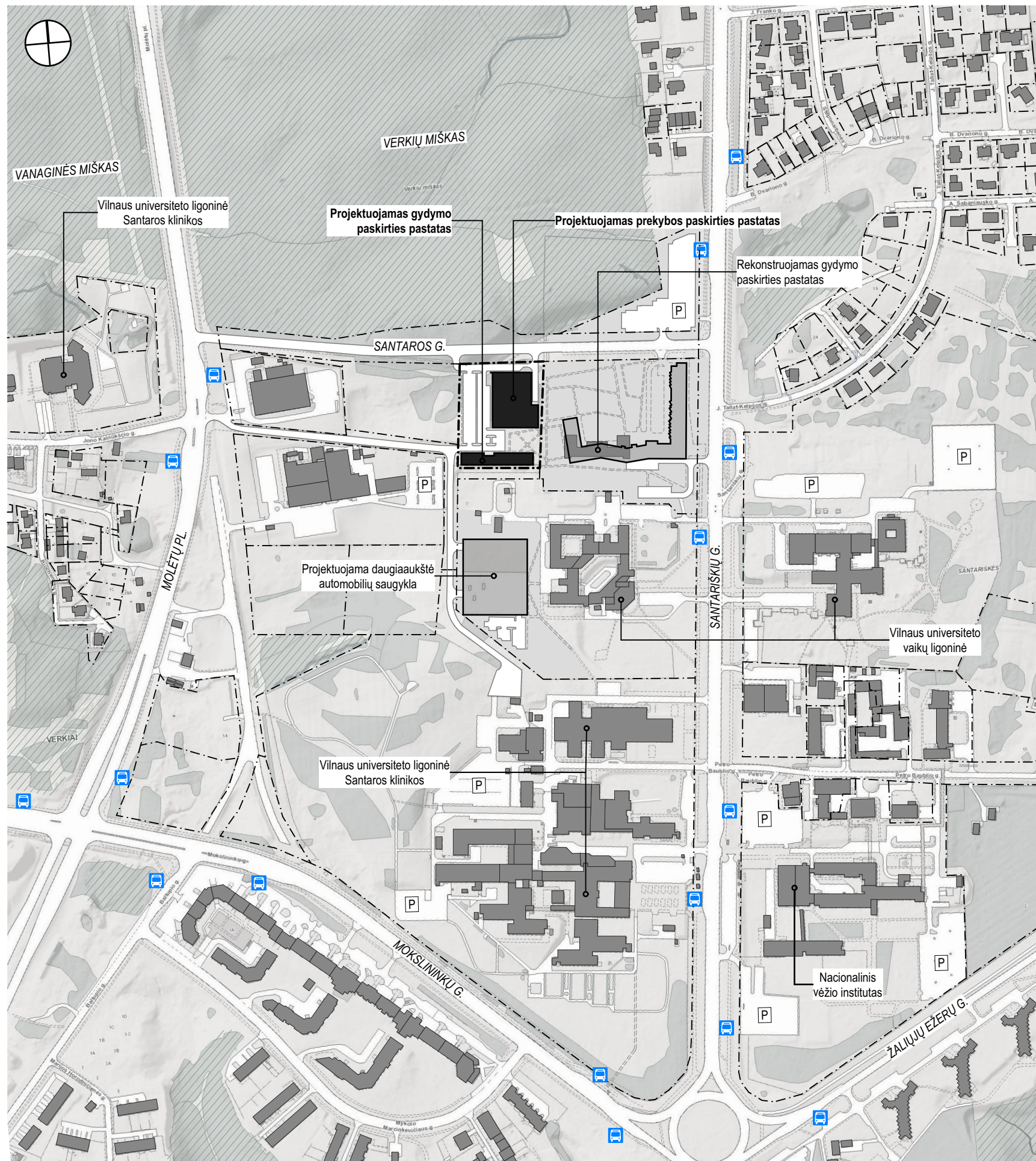

SITUACIJOS PLANAS

1:5000

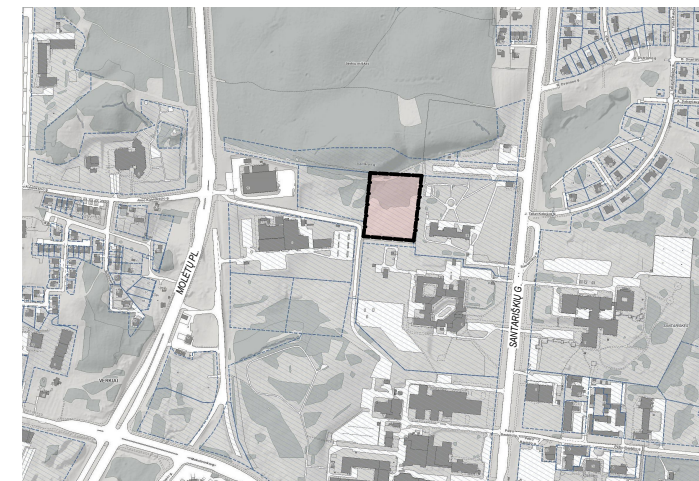

Situacijos schema

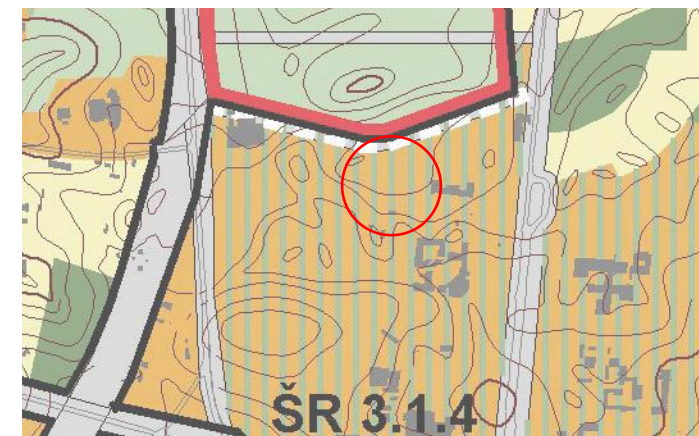

Vilniaus m. BP ištrauka

Sutartiniai žymėjimai

- Sklipų ribos
- Projektuojamo sklypo riba
- Esami pastatai
- Projektuojami pastatai
- Važiuojamoji dalis, automobilių aikštelės
- Valstybiniai miškai
- Automobilių stovėjimo aikštelės
- Viešojo transporto stotelės

Pagrindiniai rodikliai

Sklypo plotas, m ²	10 568
Užstatymo tankis, %	36
Užstatymo intensyvumas, %	58
Žaliųjų zonų kiekis, %	22,5
Klinikos užstatymo plotas, m ²	1027
Prekybos paskirties pastato užstatymo plotas, m ²	2792

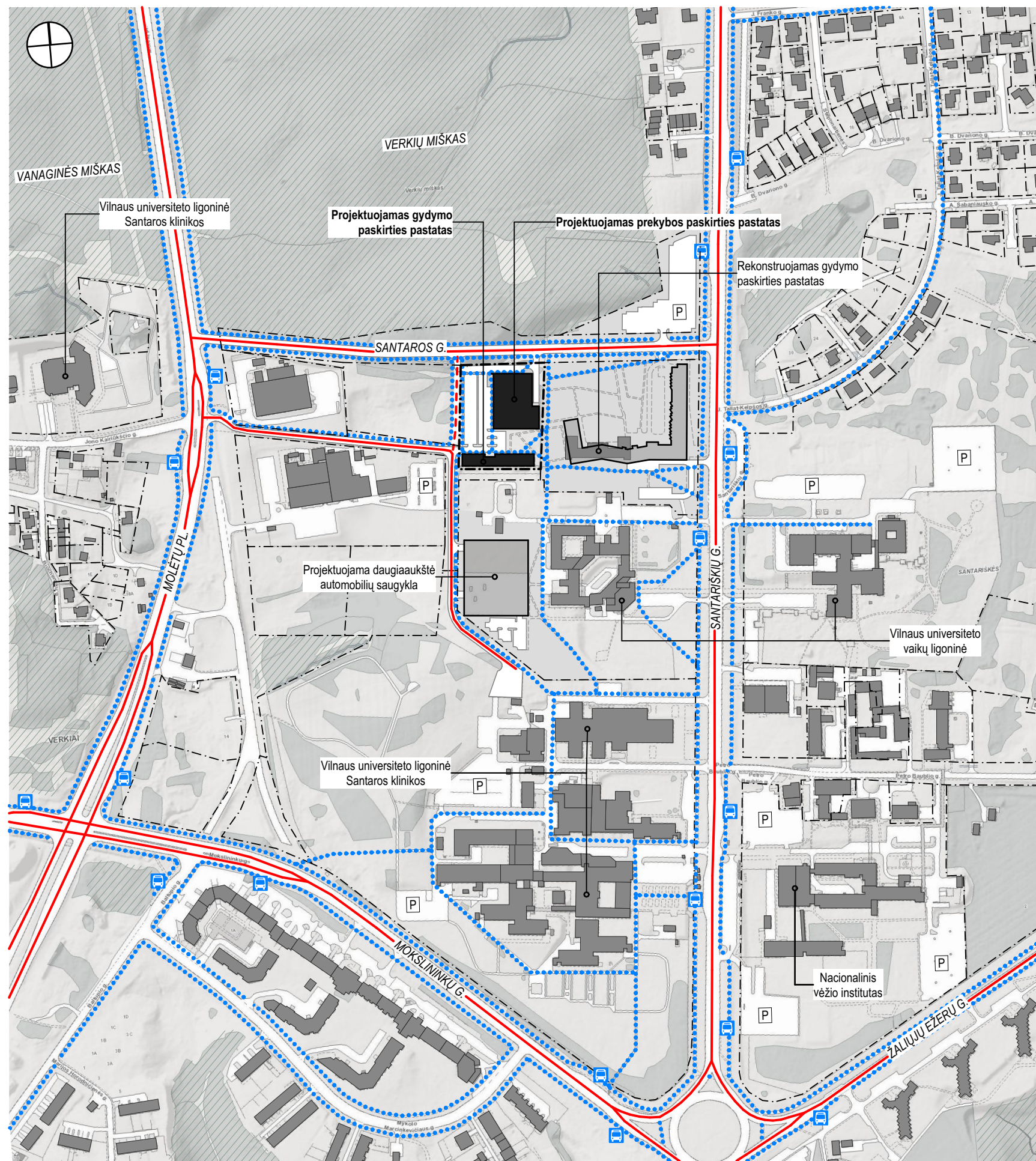

SUSISIEKIMO SISTEMŲ SCHEMA

1:5000

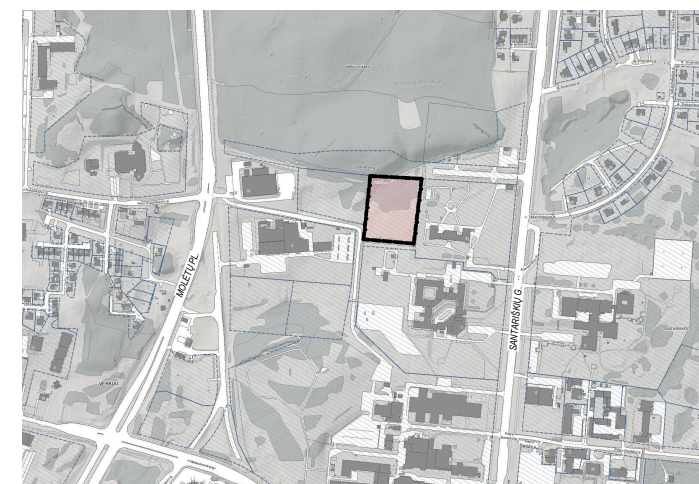

Situacijos schema

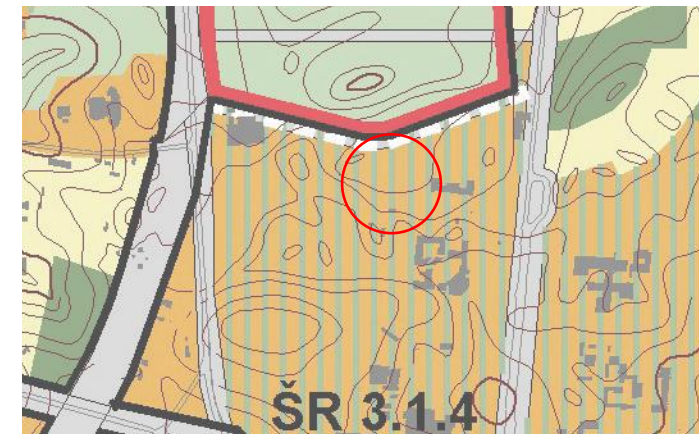

Vilniaus m. BP ištrauka

Sutartiniai žymėjimai

- Sklipų ribos
- Projektuojamo sklypo riba
- Esami pastatai
- Projektuojami pastatai
- Važiuojamoji dalis, automobilių aikštelės
- Valstybiniai miškai
- Pagrindiniai autotransporto judėjimo srautai
- Numatoma gatvių jungtis
- Pėsčiųjų judėjimo srautai
- Automobilių stovėjimo aikštelės
- Viešojo transporto stotelės

Pagrindiniai rodikliai

Sklypo plotas, m ²	10 568
Užstatymo tankis, %	36
Užstatymo intensyvumas, %	58
Žaliųjų zonų kiekis, %	22,5
Klinikos užstatymo plotas, m ²	1027
Prekybos paskirties pastato užstatymo plotas, m ²	2792

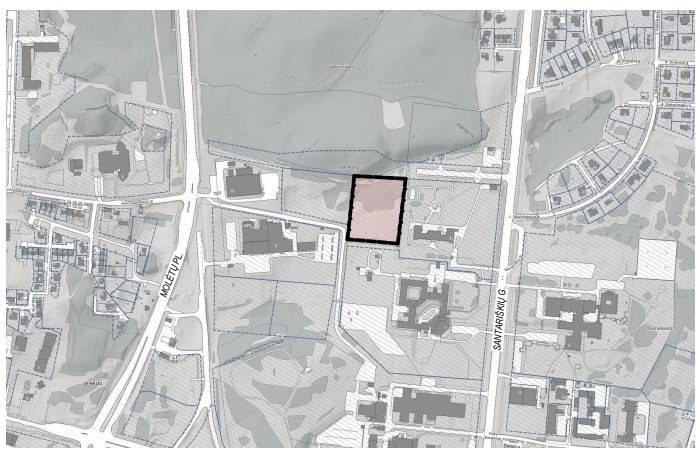
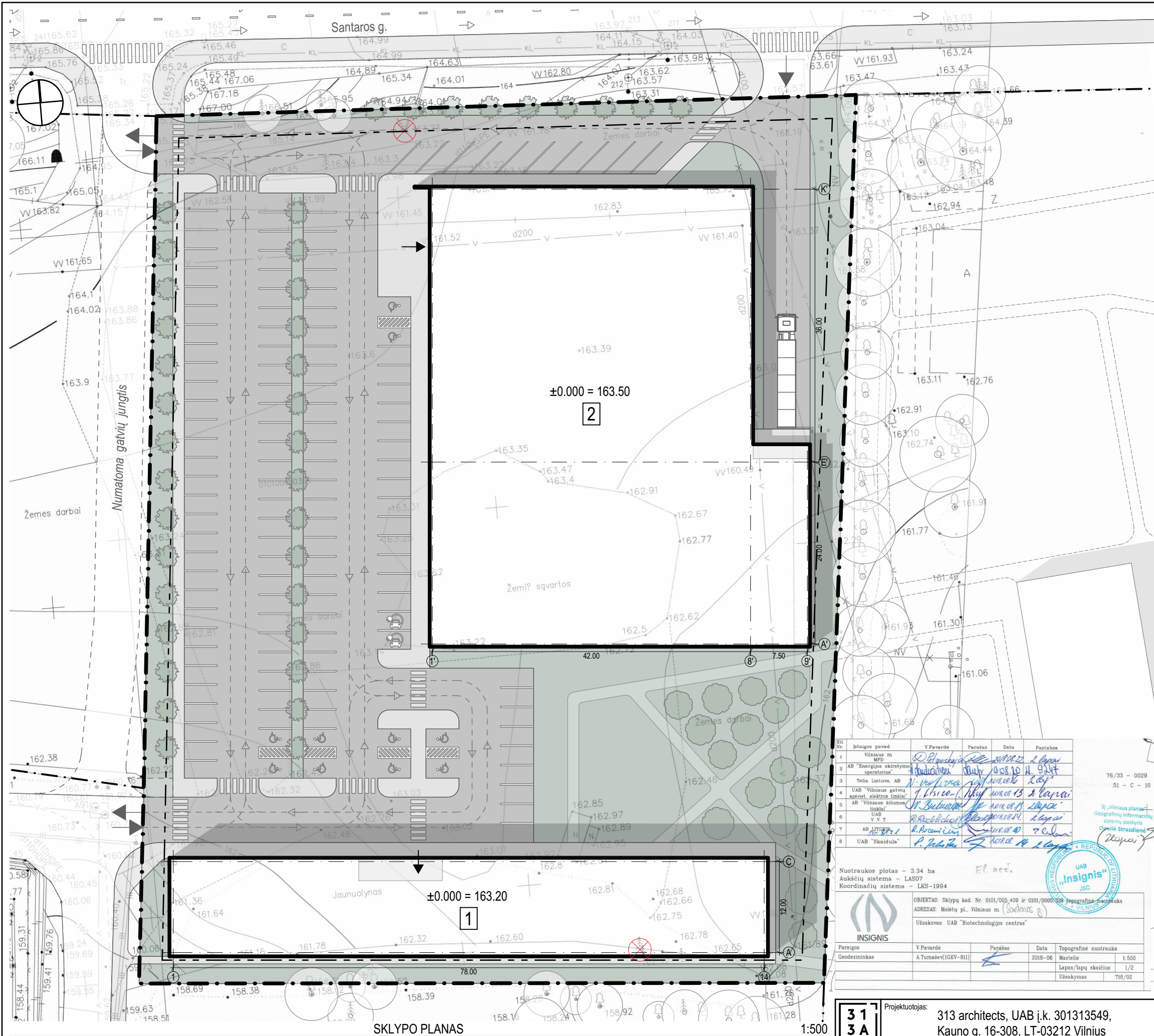

Situacijos schema

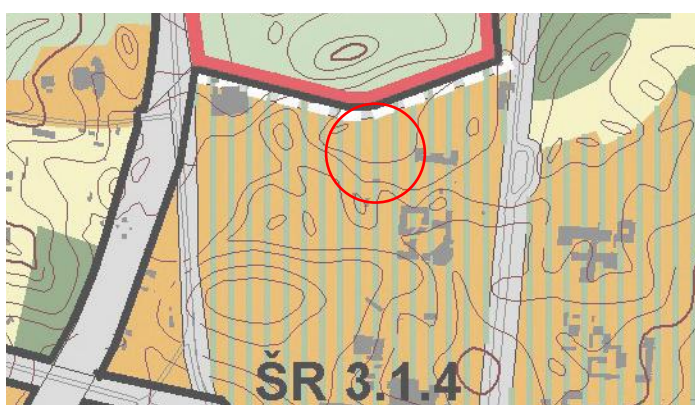

Vilniaus m. BP ištrauka

Sutartiniai žymėjimai

- 1 Projektuojamas gydymo paskirties - klinikos pastatas
- 2 Projektuojamas prekybos paskirties pastatas
- Sklypo riba
- Sklypo užstatymo riba
- Įvažiavimai į sklypą
- Autotransporto judėjimo kryptys sklype
- Įėjimai į pastatus
- Elektromobilių įkrovimo vietos
- Esami medžiai
- Nakinami medžiai (2 vnt.)
- Sodinos pušys, Pinus heldreichii Satellit (39 vnt.)
- Sodinos pušys, Pinus uncinata Compacta (17 vnt.)

Pagrindiniai rodikliai

Sklypo plotas, m ²	10 568
Užstatymo tankis, %	36
Užstatymo intensyvumas, %	58
Žaliųjų zonų kiekis, %	22,5
Klinikos užstatymo plotas, m ²	1027
Prekybos paskirties pastato užstatymo plotas, m ²	2792
Klinikos bendras plotas, m ²	3375
Prekybos paskirties pastato bendras plotas, m ²	2729
Parkavimo vietų skaičius sklype, vnt	132
Parkavimo vietų poreikis (prekybos paskirties pastatui), vnt	59
Parkavimo vietų poreikis (klinikos pastatui), vnt	73

Et. Nr.	Išrašo pav. d.	V. Pavardė	Paraišas	Data	Pastabos
1	Vilniaus m. MFB	R. B. B.		2018.02.22	2 lapai
2	AB "Energinis skirstymo operatorius"	A. B.		2018.10.11	1 lapas
3	Telia Lietuva, AB	V. B.		2018.08.15	2 lapai
4	UAB "Vilniaus gatvių apšvietimo tinklai"	V. B.		2018.08.15	2 lapai
5	AB "Vilniaus šilumos tinklai"	V. B.		2018.08.15	2 lapai
6	UAB "V. V. T."	V. B.		2018.08.15	2 lapai
7	AB "Insignis"	V. B.		2018.08.15	2 lapai
8	UAB "Skaidula"	V. B.		2018.08.15	2 lapai

Nuotraukos plotas - 3,34 ha
 Aukščių sistema - LAS07
 Koordinatų sistema - LKS-1994

OBJEKTAI: Sklypų kad. Nr. 0101/005/409 ir 0101/0005/339 topografinė nuotrauka
 ADRESAS: Moleitų pl., Vilniaus m. (Santaros g.)
 Užsakovas: UAB "Biotechnologijos centras"

Pareigos: Geodezininkas
 V. Pavardė: A. Tumaitė (IGKY-811)
 Paraišas: [Signature]
 Data: 2018-06
 Topografinė nuotrauka: Mastelis 1:500
 Lapas/lapų skaičius: 1/2
 Užsakymas: T18/02

Pastaba:
 Komerčinės paskirties objektų teritorijose žemės sklype mažiausias želdynams priskiriamas plotas yra 10%, gydymo paskirties objektų (klinikų) teritorijose žemės sklype mažiausias želdynams priskiriamas plotas yra 35%, projektuojamame žemės sklype laikomas mažiausias želdynams priskiriamas plotas yra (35+10) : 2 = 22,5%.

31 3A	Projektuotojas:	313 architects, UAB į.k. 301313549, Kauno g. 16-308, LT-03212 Vilnius	Objektas:	Gydymo paskirties pastato (klinikos) ir prekybos paskirties pastato (sklypo kad. nr. 0101/0005:339) Santaros g., Vilniaus m. sav. statybos projektas.
	Sladjia	Užsakovas:	UAB "Inksas"	Brėžinys:

formatas A3

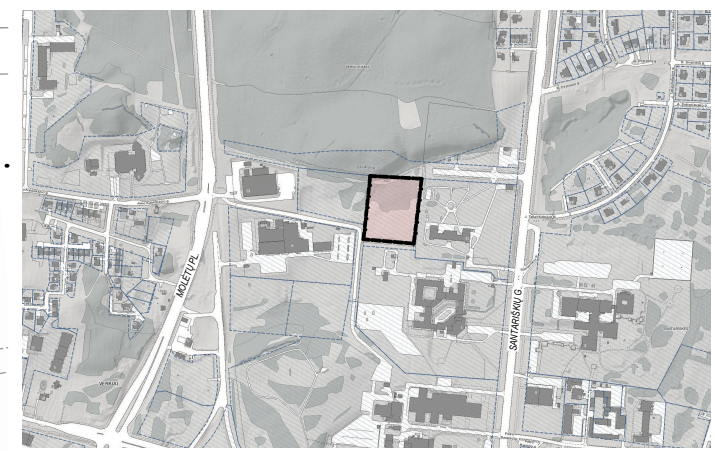
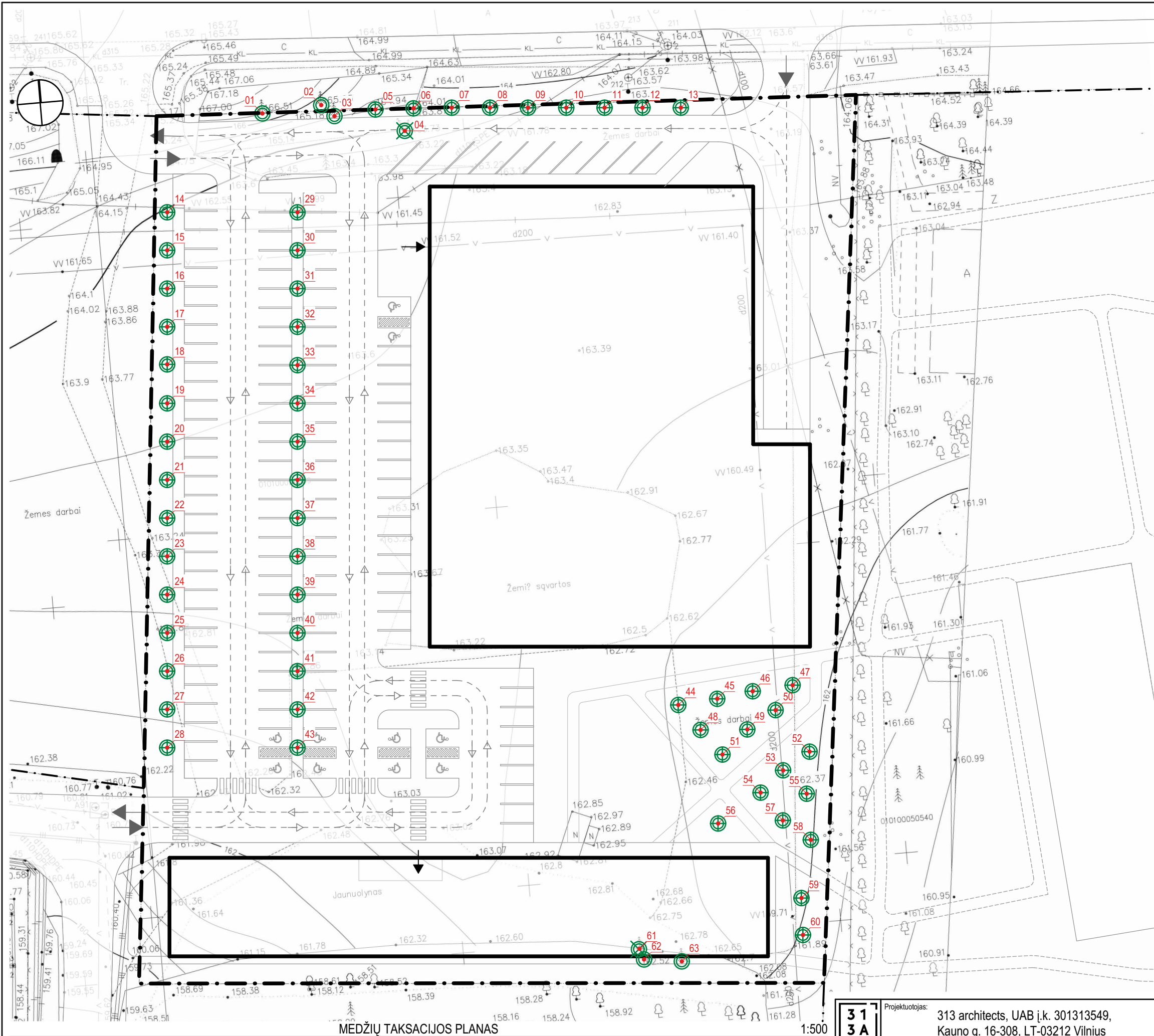

Situacijos schema

Sutartiniai žymėjimai

	Sklypo riba	
	Projektuojami pastatai	
	Įvažiavimai į sklypą	
	Autotransporto judėjimo kryptys sklype	
	Įėjimai į pastatus	
	Saugomi medžiai	5
	Kertami medžiai	2
	Sodinami medžiai	56

Medžių įvertinimo lentelė

Nr.	Pavadinimas	Skersmuo \varnothing (cm)	Pastaba
01	Eglė	30 cm	Saugomas
02	Pušis	32 cm	Saugomas
03	Pušis	55 cm	Saugomas
04	Pušis	50 cm	Kertamas
05-43	Pušys, Pinus heldreichii Satellit (39 vnt.)		Sodinami
44-60	Pušys, Pinus uncinata Compacta (17 vnt.)		Sodinami
61	Eglė	32 cm	Kertamas
62	Pušis	25 cm	Saugomas
63	Pušis	30 cm	Saugomas

Bil. Nr.	Išrašo pav. / V. Pavardė	Parašas	Data	Pastabos
1	Vilniaus m. MPD	<i>[Signature]</i>	2019.02.27	2 lapai
2	AB "Energinis skirstymo operatorius"	<i>[Signature]</i>	2019.10.11	1 lapas
3	Telia Lietuva, AB	<i>[Signature]</i>	2019.08.16	1 lapas
4	UAB "Vilniaus gatvių apšvietimo sistema"	<i>[Signature]</i>	2019.08.15	2 lapai
5	AB "Vilniaus šilumos tinklai"	<i>[Signature]</i>	2019.08.15	1 lapas
6	UAB "V. V. T."	<i>[Signature]</i>	2019.08.15	1 lapas
7	AB "LTGRI"	<i>[Signature]</i>	2019.08.15	1 lapas
8	UAB "Skaidula"	<i>[Signature]</i>	2019.08.15	1 lapas

Nuotraukos plotas - 3.34 ha
 Aukščių sistema - LAS07
 Koordinacių sistema - LKS-1994

OBJEKTAS: Sklypo kad. Nr. 0101/005.409 ir 0101/0005.339 topografinė nuotrauka
 ADRESAS: Molių pl., Vilniaus m. (Santaros g.)
 Užsakovas: UAB "Biotechnologijos centras"

INSIGNIS

Pareigos	V. Pavardė	Parašas	Data	Topografinė nuotrauka
Geodezininkas	A. Tumaševičius	<i>[Signature]</i>	2019-06	Mastelis
				Lapas/lapų skaičius
				Užsakymas

MEDŽIŲ TAKSACIJOS PLANAS

1:500

31 3A	Projektuotojas:	313 architects, UAB į.k. 301313549, Kauno g. 16-308, LT-03212 Vilnius	Objektas:	Gydymo paskirties pastato (klinikos) ir prekybos paskirties pastato (sklypo kad. nr. 0101/0005:339) Santaros g., Vilniaus m. sav. statybos projektas.
	Sladjia	Užsakovas:		UAB "Inksas"

formatas A3

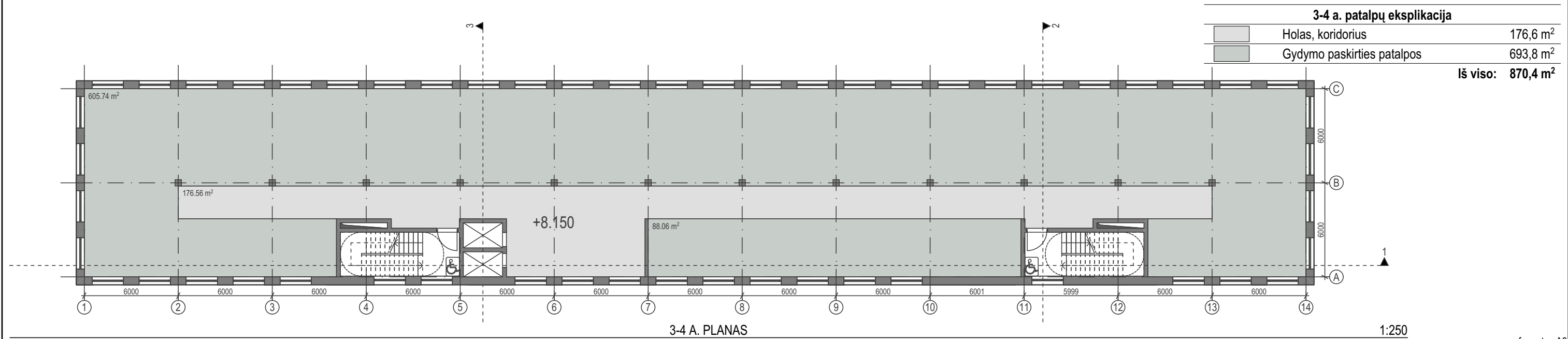
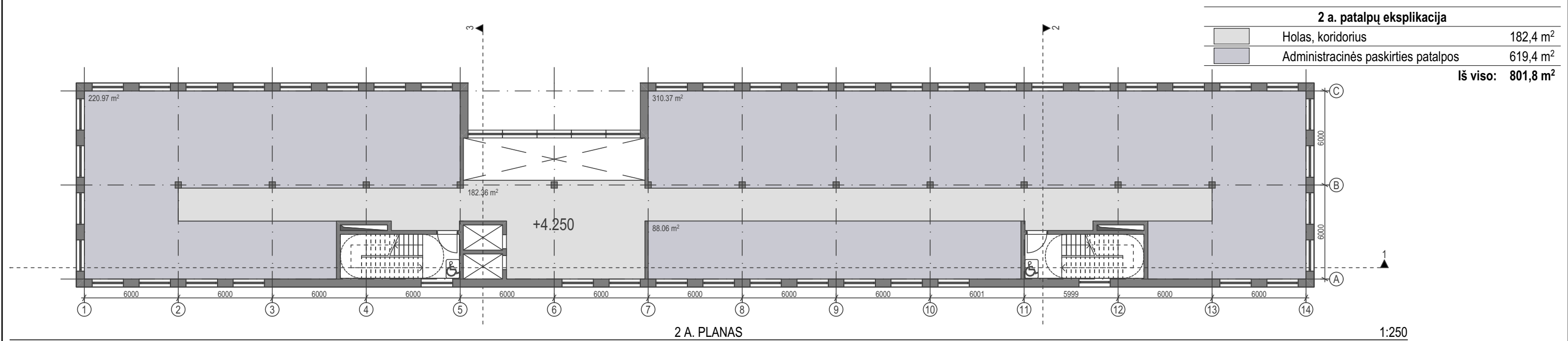
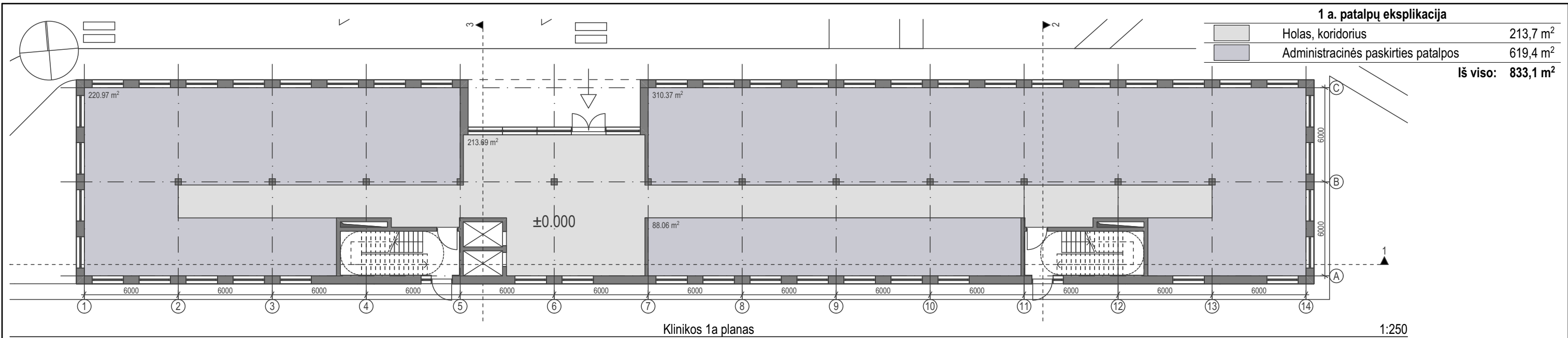

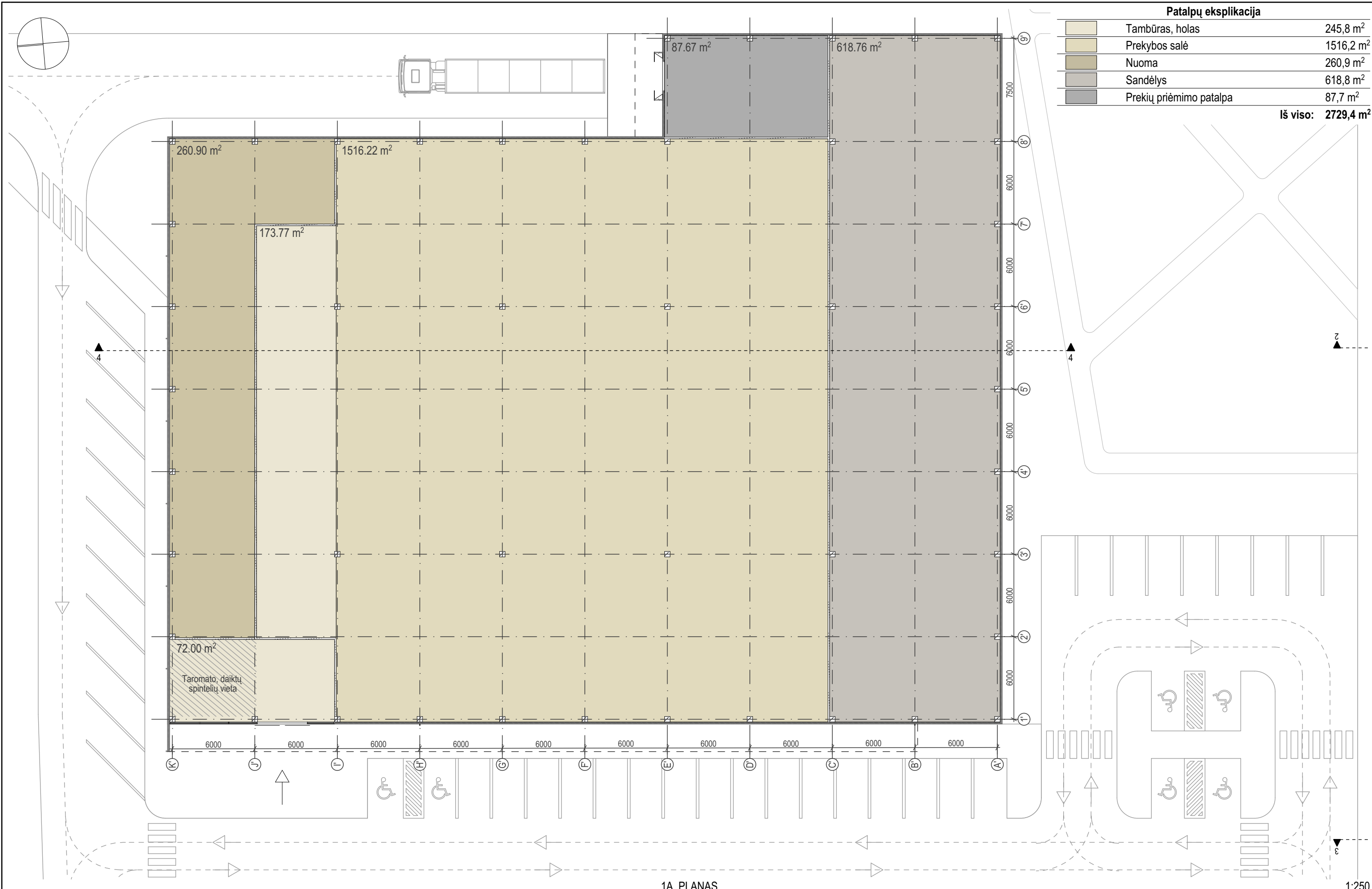

Patalpų eksplikacija

	Tambūras, holas	245,8 m ²
	Prekybos salė	1516,2 m ²
	Nuoma	260,9 m ²
	Sandėlys	618,8 m ²
	Prekių priėmimo patalpa	87,7 m ²
Iš viso:		2729,4 m²

1A. PLANAS

1:250

**Three
1 Three
Architects**

31 3A	Projektuotojas:	313 architects, UAB į.k. 301313549, Kauno g. 16-308, LT-03212 Vilnius	Objektas:	Gydymo paskirties pastato (klinikos) ir prekybos paskirties pastato (sklypo kad. nr. 0101/0005:339) Santaros g., Vilniaus m. sav. statybos projektas.
	Stadija:	Užsakovas:	Brėžinys:	Prekybos paskirties pastato planas
PP	UAB "Inaksas"			

formatas A3

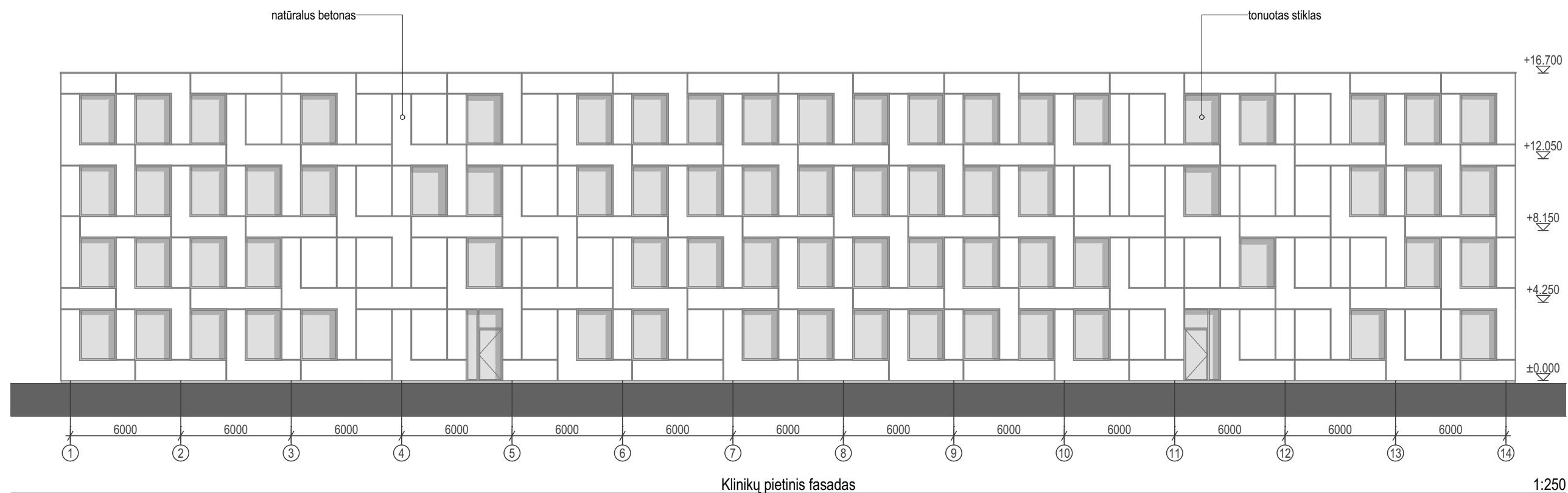
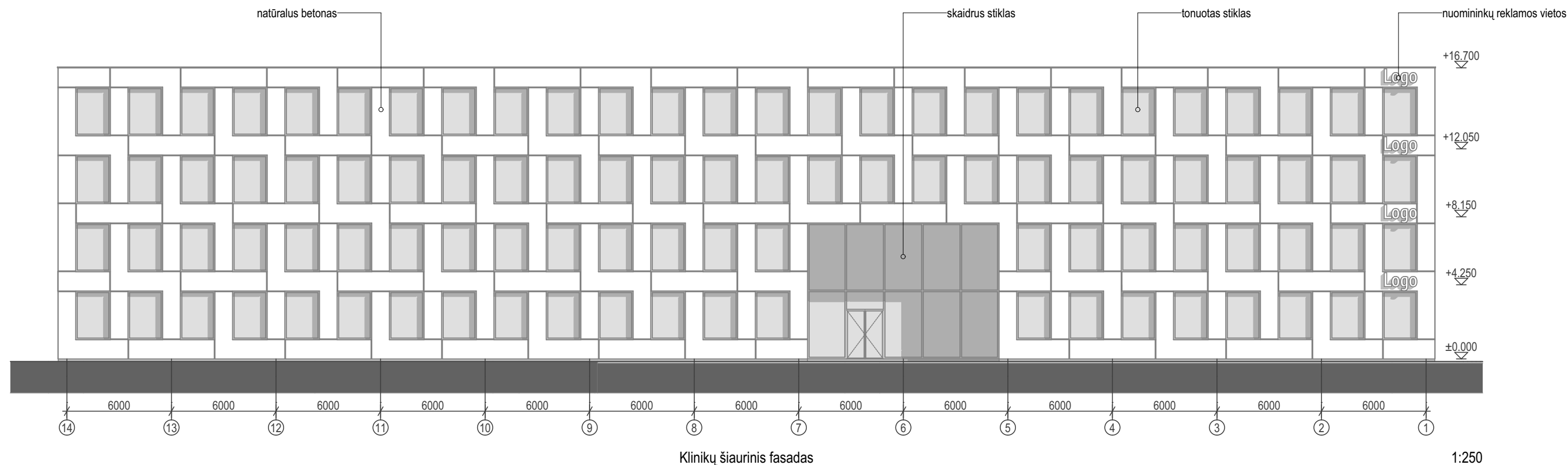

**Three
1 Three
Architects**



Natūralus betonas

31 3A	Projektuotojas:	313 architects, UAB į.k. 301313549, Kauno g. 16-308, LT-03212 Vilnius	Objektas:	Gydymo paskirties pastato (klinikos) ir prekybos paskirties pastato (sklypo kad. nr. 0101/0005:339) Santaros g., Vilniaus m. sav. statybos projektas.
	Stadija:	Užsakovas:	Brėžinys:	Gydymo paskirties pastato - klinikos fasadai
PP		UAB "Inaksas"		

formatas A3

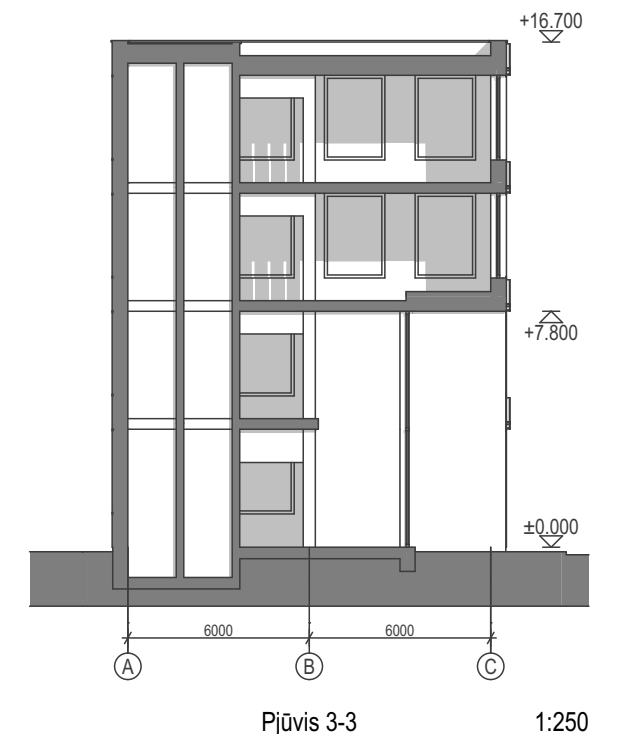
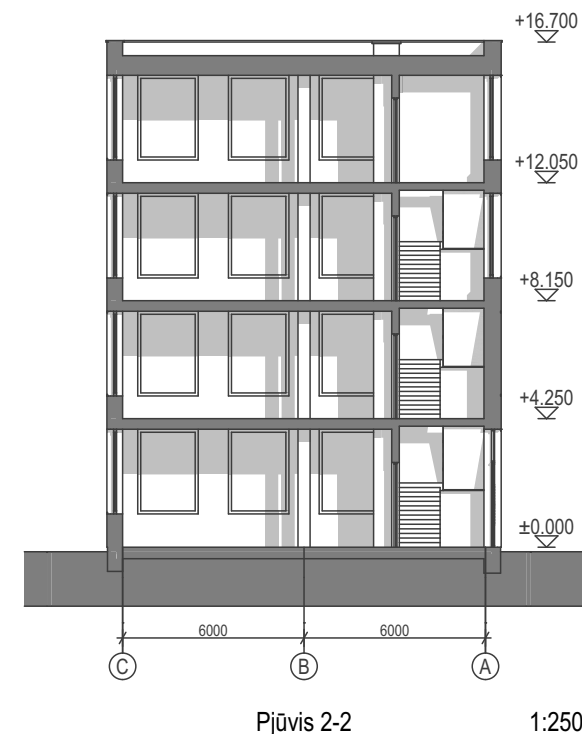
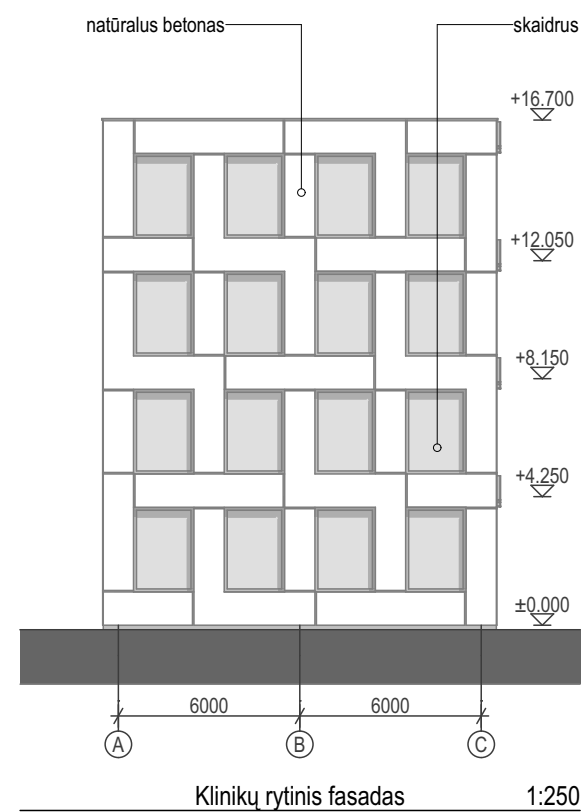
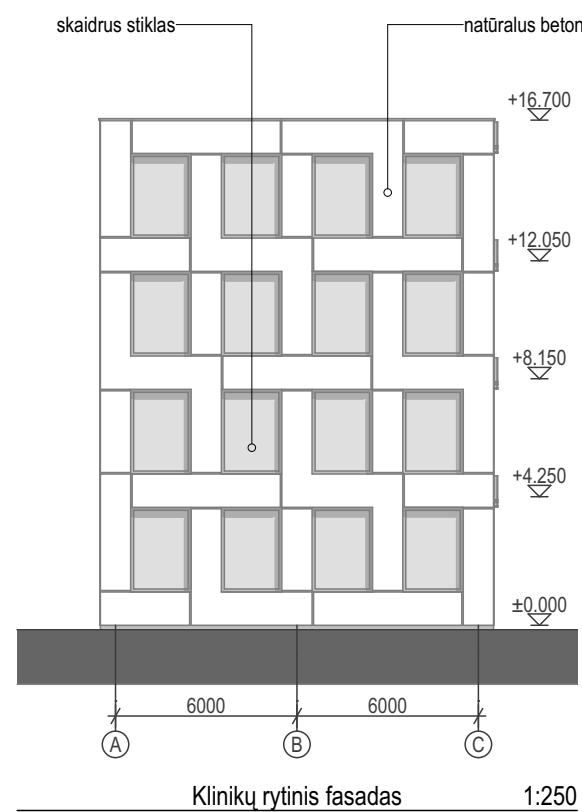
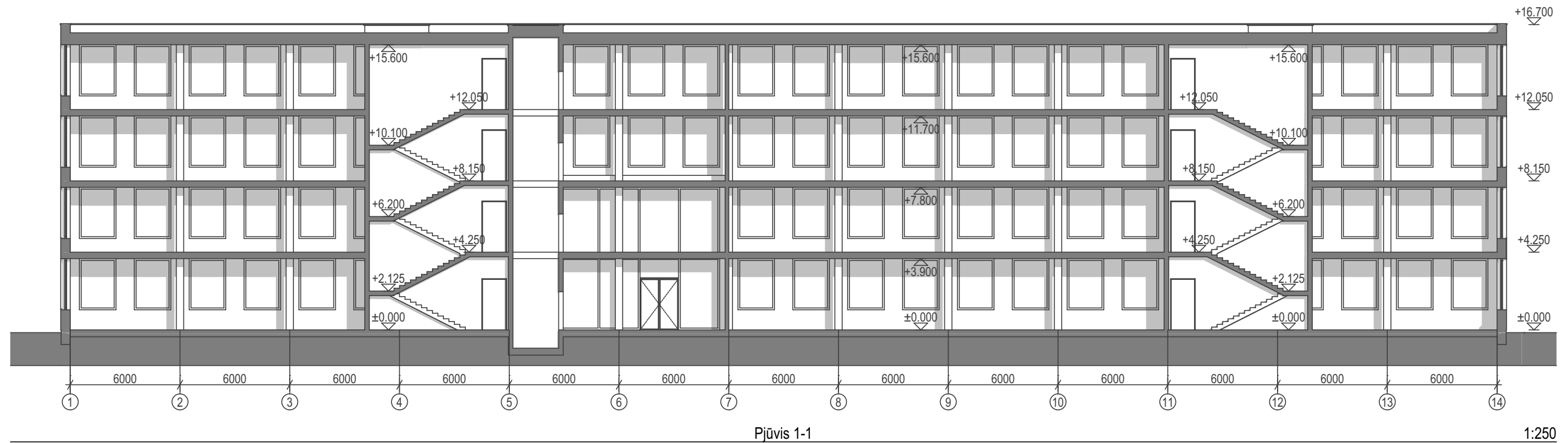

Three
1 Three
Architects



31 3A	Projektuotojas:	313 architects, UAB į.k. 301313549, Kauno g. 16-308, LT-03212 Vilnius	Objektas:	Gydymo paskirties pastato (klinikos) ir prekybos paskirties pastato (sklypo kad. nr. 0101/0005:339) Santaros g., Vilniaus m. sav. statybos projektas.
	Stadija:	Užsakovas:	Brėžinys:	Gydymo paskirties pastato - klinikos fasadai ir pjūviai
PP		UAB "Inaksas"		

formatas A3

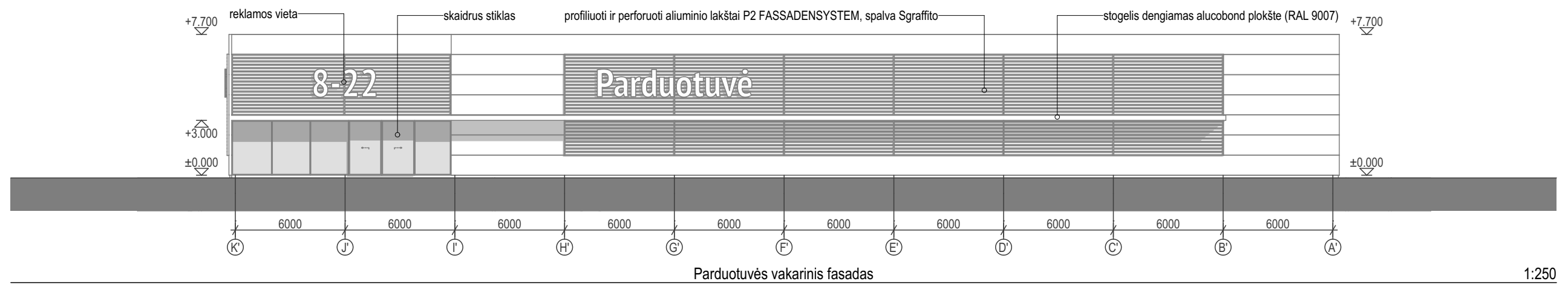

Parduotuvės vakarinis fasadas

1:250

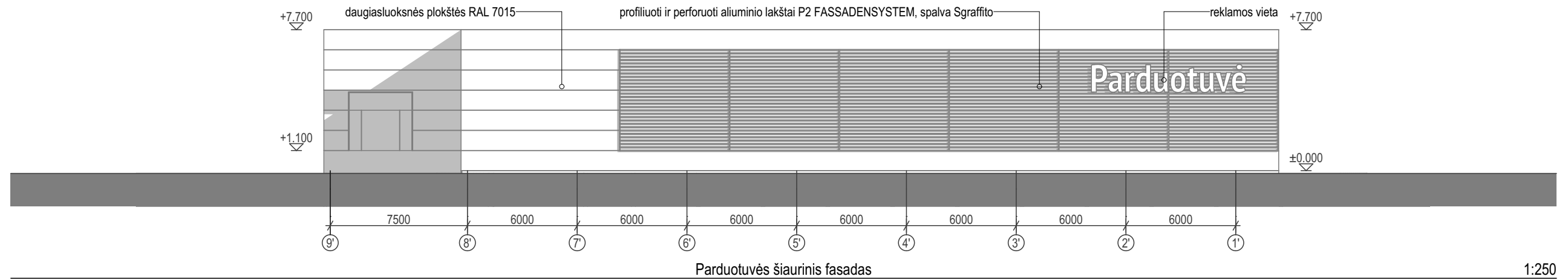

Parduotuvės šiaurinis fasadas

1:250

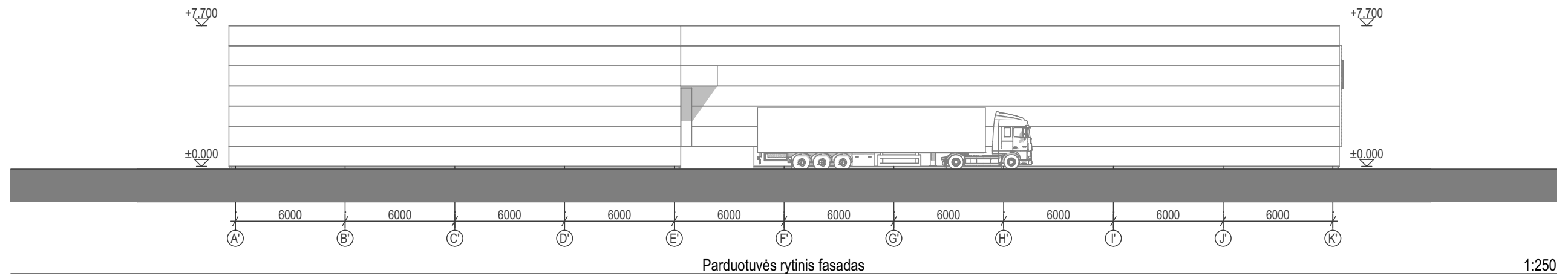

Parduotuvės rytinis fasadas

1:250

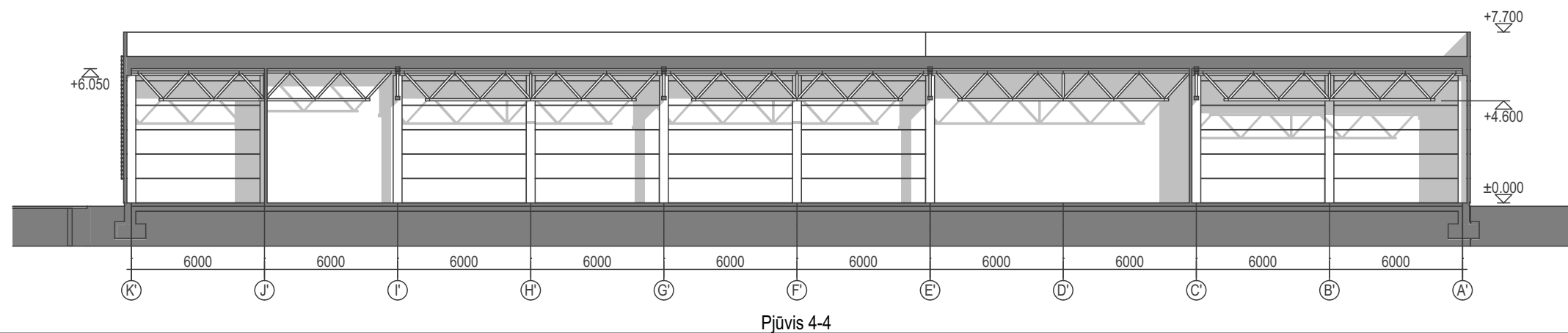

Pjūvis 4-4

1:250

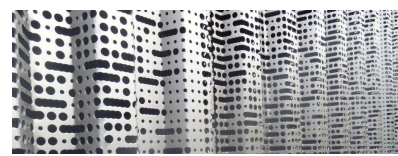

Perforuoti aliuminio lakštai P2 FS

31 3A	Projektuotojas:	313 architects, UAB į.k. 301313549, Kauno g. 16-308, LT-03212 Vilnius	Objektas:	Gydymo paskirties pastato (klinikos) ir prekybos paskirties pastato (sklypo kad. nr. 0101/0005:339) Santaros g., Vilniaus m. sav. statybos projektas.
	Stadija	Užsakovas:	UAB "Inaksas"	Brėžinys:

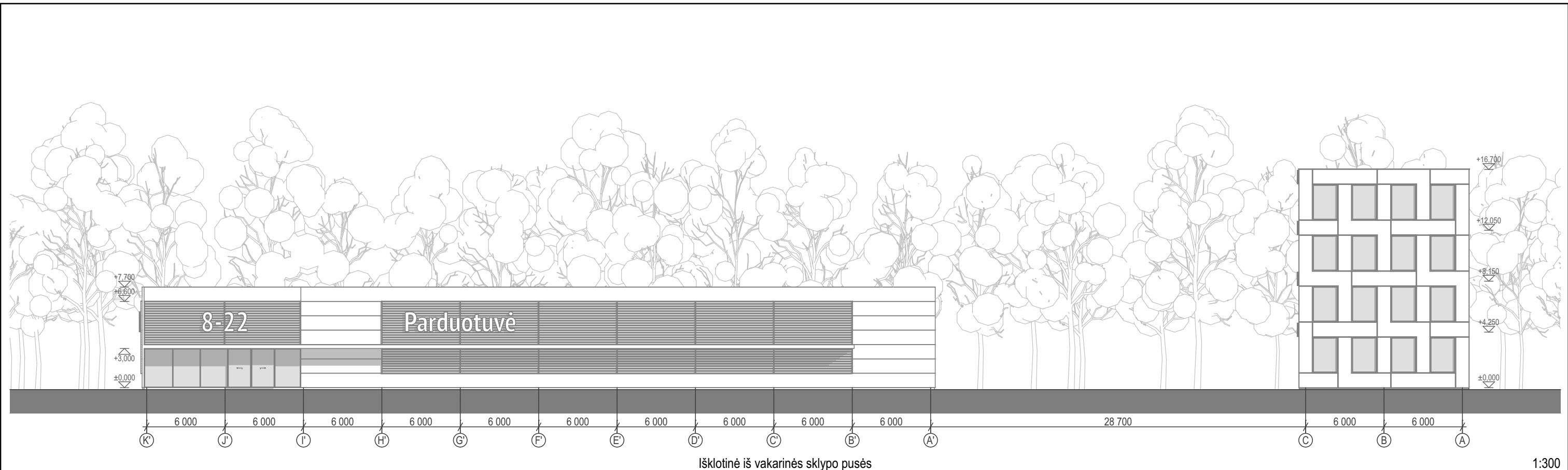

Išklotinė iš vakarinės sklypo pusės

1:300

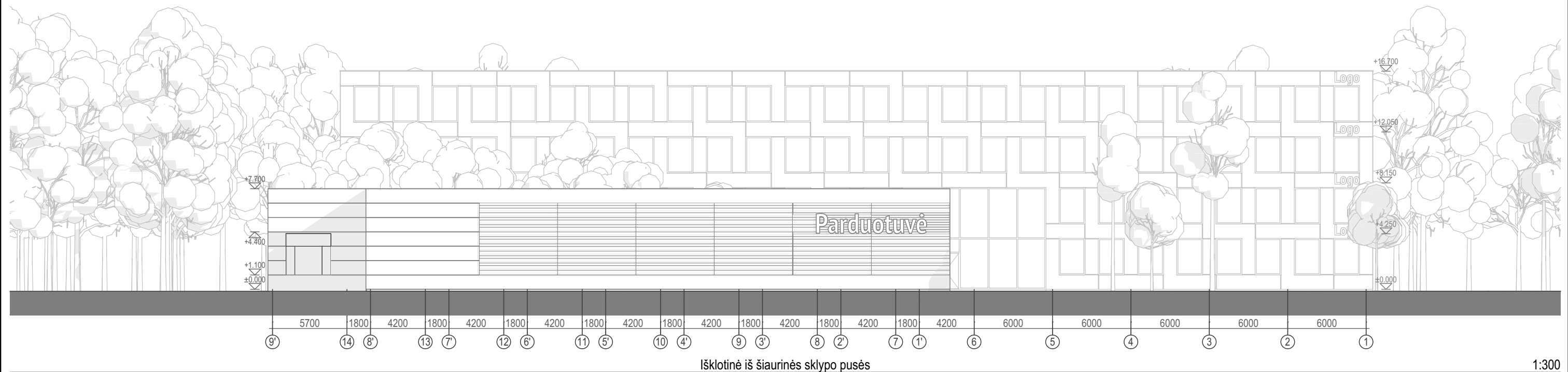

Išklotinė iš šiaurinės sklypo pusės

1:300

**Three
1 Three
Architects**



Natūralus betonas



Perforuoti aliuminio lakštai P2 FS

31 3 A Stadija PP	Projektuotojas: 313 architects, UAB į.k. 301313549, Kauno g. 16-308, LT-03212 Vilnius	Objektas: Gydymo paskirties pastato (klinikos) ir prekybos paskirties pastato (sklypo kad. nr. 0101/0005:339) Santaros g., Vilniaus m. sav. statybos projektas.
	Užsakovas: UAB "Inaksas"	Brėžinys: Išklotinės iš vakarinės ir šiaurinės sklypo pusės

formatas A3

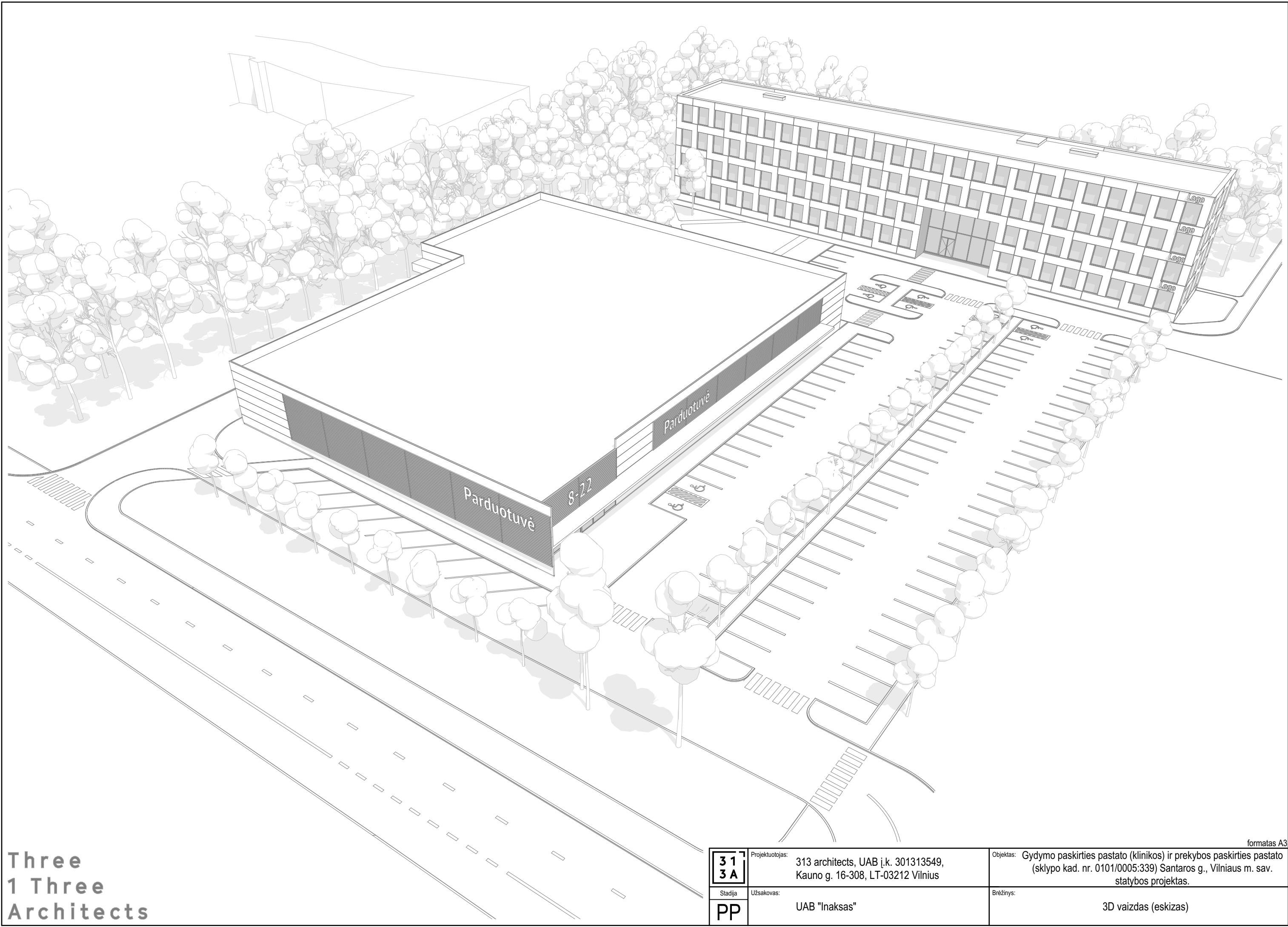

**Three
1 Three
Architects**

31 3A	Projektuotojas:	313 architects, UAB į.k. 301313549, Kauno g. 16-308, LT-03212 Vilnius	Objektas:	Gydymo paskirties pastato (klinikos) ir prekybos paskirties pastato (sklypo kad. nr. 0101/0005:339) Santaros g., Vilniaus m. sav. statybos projektas.
	Stadija:	Užsakovas:	Brėžinys:	3D vaizdas (eskizas)
PP		UAB "Inaksas"		

formatas A3

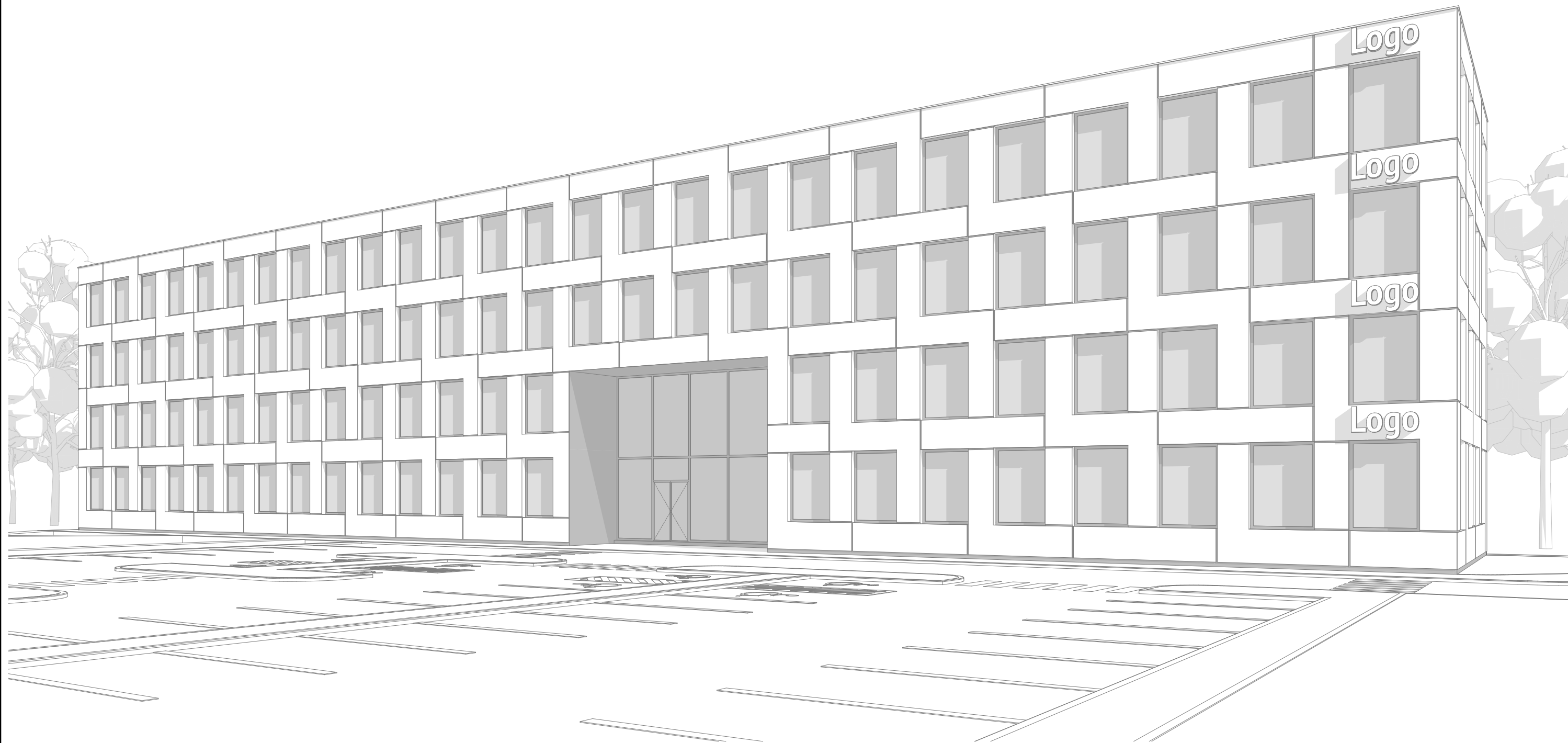

**Three
1 Three
Architects**

formatas A3

31 3A	Projektuotojas: 313 architects, UAB į.k. 301313549, Kauno g. 16-308, LT-03212 Vilnius	Objektas: Gydomo paskirties pastato (klinikos) ir prekybos paskirties pastato (sklypo kad. nr. 0101/0005:339) Santaros g., Vilniaus m. sav. statybos projektas.
	Stadija: PP	Užsakovas: UAB "Inaksas"

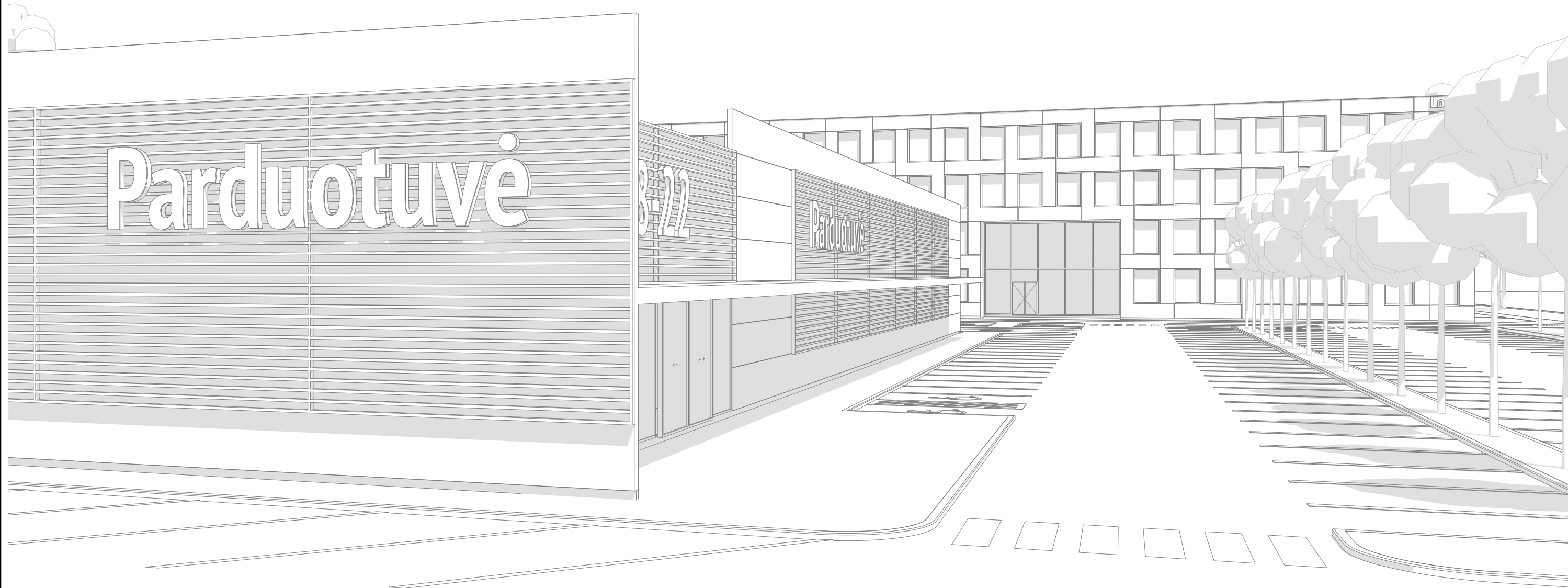

Three
1 Three
Architects

31 3A	Projektuotojas: 313 architects, UAB į.k. 301313549, Kauno g. 16-308, LT-03212 Vilnius	Objektas: Gydomo paskirties pastato (klinikos) ir prekybos paskirties pastato (sklypo kad. nr. 0101/0005:339) Santaros g., Vilniaus m. sav. statybos projektas.
	Stadija: PP	Užsakovas: UAB "Inaksas"

formatas A3