

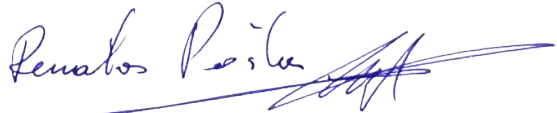



Statinio (statinių) projekto pavadinimas	<b>Blokuoti vienbučiai gyvenamieji pastatai, dvibutis gyvenamasis pastatas ir daugiabutis gyvenamasis pastatas. Sidaronių g., Vilnius (skl. kad. nr.: 0101/0167:2352). Statybos projektas</b>		
Projekto Nr.	<b>PNM201807</b>		
Projekto etapas	<b>PP</b>		
Statinio (statinių) numeris ir pavadinimas	<b>Blokuoti vienbučiai gyvenamieji pastatai, dvibutis gyvenamasis pastatas ir daugiabutis gyvenamasis pastatas</b>		
Statinio (statinių) naudojimo paskirtis	<b>Gyvenamoji (vieno buto), gyvenamoji (dviejų butų), gyvenamoji (daugiabučių)</b>		
Statinio (statinių) kategorija	<b>Neypatingi statiniai</b>		
Laida	<b>0</b>		
Statytojas	<b>UAB " Sopos investicijos"</b>		
Projekto dalis	<b>Bendroji dalis(BD)</b>		
Bylos (segtuvo) žymuo	<b>BD</b>		
Bylos (segtuvo) išleidimo data	<b>2018-07</b>		

Įmonės pavadinimas	Pareigos	Parašas	Vardas, pavardė, atestato Nr.
UAB "PONAMA"	Statinio projekto vadovas		Vidmantas Kančiauskas A1271
UAB "PONAMA"	Architektas		Domantas Kličius A2110



VILNIAUS MIESTO SAVIVALDYBĖS ADMINISTRACIJA

PRITARIU  
Savivaldybės vyriausiasis architektas  
(Miesto plėtros departamento direktorius)

  
(parašas)

2018 m. 07 23 d.

Reg. Nr. PPU 213/18  
**PROJEKINIŲ PASIŪLYMŲ RENGIMO UŽDUOTIS**

2018-07-19m.

Vilnius

1. Projektinių pasiūlymų paskirtis *išreikšti ir pristatyti visuomenei pastato architektūrinę idėją*
2. Informacija apie sumanytą projektuoti statinį (*pildo statytojas*):

2.1.	statinio pavadinimas	Blokuoti vienbučiai gyvenamieji pastatai, dvibutis gyvenamasis pastatas ir daugiabutis gyvenamasis pastatas
2.2.	statybos adresas	Sidaronių g., Vilniaus m. Skl.kd.nr.: 0101/0167:2352
2.3.	statybos rūšis	Nauja statyba
2.4.	statinio kategorija	Neypatingi statiniai
2.5.	pagrindinė statinio naudojimo paskirtis	Gyvenamoji
2.6.	statinio bendras, naudingas plotai	Dvibutis gyvenamasis pastatas: iki 350m <sup>2</sup> ; iki 300m <sup>2</sup> ; Blokuoti vienbučiai gyvenamieji pastatai: iki 550m <sup>2</sup> ; iki 500m <sup>2</sup> ; Daugiabutis gyvenamasis pastatas: iki 1999m <sup>2</sup> ; iki 1400m <sup>2</sup> .
2.7.	sklypo plotas	0,3683 ha
2.8.	kita informacija (paveldo, saugomos teritorijos)	Netaikoma

3. Pagrindiniai teritorijų planavimo dokumentų reglamentai ir konteksto charakteristikos (*pildo statytojas*):

		Projektinių pasiūlymų	Bendrasis planas	Specialieji planai	Detalusis planas /senamiesčio apsaugos reglamentai	Aplinkoje vyraujantys
3.1.	žemės naudojimas	Vienbučių ir dvibučių gyvenamųjų pastatų teritorijos, daugiabučių gyvenamųjų pastatų ir bendrabučių teritorijos	gyvenamosios teritorijos, visuomeninės paskirties teritorijos, komercinės paskirties teritorijos, inžinerinės struktūros			Vienbučių ir dvibučių gyvenamųjų pastatų teritorijos, daugiabučių gyvenamųjų pastatų ir bendrabučių teritorijos

			teritorijos, rekreacinės teritorijos, bendro naudojimo teritorijos			
3.2.	užstatymo tipas	Blokuotas, laisvo planavimo	nenustatytas			Blokuotas, laisvo planavimo
3.3.	užstatymo tankumas	~36%				
3.4.	užstatymo intensyvumas	~0,7	iki 1,6			
3.5.	aukštis (m) nuo statinių statybos zonos esamo žemės paviršiaus	~14,00	iki 35m.			
3.6.	maksimali absoliutinė altitudė (m)	~174,00				
3.7.	aukštų skaičius (nuo iki)	2 - 3				2 - 3
3.8.	automobilių stovėjimo vietų skaičius	Pagal STR.				
3.9.	priklausomų želdynų plotas	ne mažiau 30%				
3.10.	esamų medžių taksacija	nėra esamų medžių				

4. Pagrindiniai statinio paskirties rodikliai (pildo statytojas):

4.1.	gamybos, kitos planuojamos ūkinės veiklos apimtis	Nenumatoma
4.2.	paslaugų apimtis	Nenumatoma
4.3.	butų skaičius	Apie 30 butų
4.4.	vietai skaičius	Nenumatoma
4.5.	lovų skaičius	Nenumatoma
4.6.	bendras ir aptarnaujamų žmonių skaičius	Nenumatoma
4.7.	kiti rodikliai	-

5. Kiti reikalavimai (pildo MPD specialistai):

5.1.	architektūrinės išraiškos priemonės	<i>Kompoziciniai sprendimai su esančių pastatų, įvertinti esančių želdynų.</i>
5.2.	reikalavimai sklypo sutvarkymui ir apželdinimui	
5.3.	su projekto įgyvendinimu susijusi būtina viešosios infrastruktūros plėtra	
5.4.	reikalavimai viešų erdvių įrengimui	Vilnius miesto savivaldybės administracijos Miesto plėtros departamento Detaliojo planavimo ir architektūros skyriaus Vakarinės teritorijos poskyrio vedėjas Danutė Eidukonytė 2018.07.20
5.5.	reikalavimai susisiekimo tinklo plėtrai	
5.6.	kiti teritorijų planavimo dokumentuose nustatyti reikalavimai (bendruosiuose, specialiuosiuose, detaliuosiuose planuose)	
5.7.	kiti konteksto sąlygojami reikalavimai	

6. Projektinių pasiūlymų sudėtis (pildo statytojas):

6.1.	STR 1.04.04:2017 „Statinio projektavimas, projekto ekspertizė“ 13 priedo II skyriaus reikalavimus.
6.2.	
6.3.	

7. Statytojo pateikiami dokumentai ir duomenys (pildo statytojas):

7.1.	žemės sklypo ir pastatų nuosavybės dokumentai (išrašai iš RC)
7.2.	žemės sklypo ir pastatų kadastriniai matavimai
7.3.	kiti dokumentai

8. Projektinių pasiūlymų vaizdinė informacija (vizualizacijos, maketų nuotraukos) (pildo statytojas):

8.1.	Vizualizacijos
8.2.	
8.3.	

9. Kiti duomenys (projektinių pasiūlymų rengimo terminai, statytojui pateikiamų projektinių pasiūlymų kopijos ir kita) (pildo statytojas)

PP rengimo terminas – 2 mėn., PP kopijos – 3 egz.

Statytojas (užsakovas) \_\_\_\_\_ UAB „Sopos investicijos“ <sup>PAGAL ĮGALIOJIMĄ</sup> SPJ V. KANČIAUSKAS (parašas)  
(fizinis arba juridinis asmuo)

Projektinių pasiūlymų rengėjas \_\_\_\_\_ UAB „Ponama“ Vidmantas Kančiauskas (parašas)  
(projektavimo organizacija, projekto vadovas)



**TURINYS**

1.	Projekto sudėties žiniaraštis .....	7
2.	Bylos sudėties žiniaraštis .....	8
3.	Aiškinamasis raštas.....	9
3.1.	Normatyviniai, kiti dokumentai ir duomenys, kuriais vadovaujantis parengta ši projekto dalis .....	9
3.2.	Projektuotojas .....	9
3.3.	Statytojas.....	9
3.4.	Susipažinimo su projektiniais pasiūlymais adresas, telefono numeris ir laikas.....	9
3.5.	Statinių statybos vieta.....	9
3.5.1.	Situacijos mieste schema .....	10
3.5.2.	Vilniaus bendrojo plano ištrauka .....	10
3.6.	Statinių pagrindinė naudojimo paskirtis.....	10
3.7.	Statinių kategorija .....	10
3.8.	Statinių statybos rūšis .....	10
3.9.	Pagrindiniai techniniai rodikliai .....	11
3.10.	Projektinių pasiūlymų sprendinių paaiškinimai ir pagrindimai .....	12
3.11.	Laikančiosios konstrukcijos ir išorinės atitvaros.....	13
4.	Brėžiniai .....	15
4.1.	Sklypo plano schema su gretima urbanistine aplinka .....	15
4.2.	Dvibutis gyvenamasis pastatas.....	16
4.2.1.	Pirmo aukšto plano schema .....	16
4.2.2.	Antro aukšto plano schema .....	17
4.2.3.	Pjūvis 1-1 .....	18
4.2.4.	Pjūvis 2-2 .....	19
4.2.5.	Pjūvis 3-3 .....	20
4.2.6.	Fasadas 1-5.....	21
4.2.7.	Fasadas C-A .....	22
4.2.8.	Fasadas 5-1.....	23
4.2.9.	Fasadas A-C .....	24
4.3.	Blokuoti vienbučiai gyvenamieji pastatai .....	25
4.3.1.	Pirmo aukšto plano schema .....	25
4.3.2.	Antro aukšto plano schema .....	26
4.3.3.	Pjūvis 1-1 .....	27
4.3.4.	Pjūvis 2-2 .....	28
4.3.5.	Fasadas E-A .....	29
4.3.6.	Fasadas 1-2.....	30
4.3.7.	Fasadas A-E .....	31
4.3.8.	Fasadas 2-1.....	32
4.4.	Daugiabutis gyvenamasis pastatas.....	33
4.4.1.	Rūsio plano schema .....	33
4.4.2.	Pirmo aukšto plano schema .....	34
4.4.3.	Antro aukšto plano schema .....	35
4.4.4.	Trečio aukšto plano schema.....	36
4.4.5.	Charakteringi pjūviai .....	37
4.4.6.	Fasadai .....	38
4.5.	Vizualizacija 1 .....	39
4.6.	Vizualizacija 2 .....	40
4.7.	Vizualizacija 3 .....	41



# 1. PROJEKTO SUDĖTIES ŽINIARAŠTIS

Pagal LST 1516

Nr.	Bylos žymuo	Laida	Pavadinimas	Pastabos
1.	PP	0	Projektiniai pasiūlymai	<b>UAB "PONAMA"</b> <b>SPV Vidmantas Kančiauskas</b> Atest. Nr. A1271 Tel.: +370 616 83846 kanciauskas@ponama.lt



0	2018-07	Visuomenės informavimo procedūrai, specialiosioms sąlygoms gauti		
LAIDA	IŠLEIDIMO DATA	LAIDOS STATUSAS, KEITIMO PRIEŽASTIS (JEI TAIKOMA)		
KVAL. PATV. DOK. NR.	UAB PO   NA   MA		STATINIO PROJEKTO PAVADINIMAS	
	Ašmenos g. 4-9, Vilnius tel. +370 616 83846; info@ponama.lt		Blokuoti vienbučiai gyvenamieji pastatai, dvibutis gyvenamasis pastatas ir daugiabutis gyvenamasis pastatas. Sidaronių g., Vilnius (skl. kad. nr.: 0101/0167:2352). Statybos projektas	
A1271	SPV	Vidmantas Kančiauskas	STATINIO NUMERIS IR PAVADINIMAS	
			Blokuoti vienbučiai gyvenamieji pastatai, dvibutis gyvenamasis pastatas ir daugiabutis gyvenamasis pastatas	
			DOKUMENTO PAVADINIMAS	LAIDA
			PROJEKTO SUDĖTIES ŽINIARAŠTIS	0
LT	STATYTOJAS		DOKUMENTO ŽYMUO	LAPAS
	UAB "Sopos investicijos"		PNM201807-XX-PP.PSŽ-1	LAPŲ
			1	1

## 2. BYLOS SUDĖTIES ŽINIARAŠTIS

Pagal LST 1516

Dokumento žymuo	Lapų sk.	Laida	Dokumento pavadinimas	Pastabos
PNM201807-XX-PP.PSŽ	1	0	Projekto sudėties žiniaraštis	
PNM201807-XX-PP.BSŽ	1	0	Bylos sudėties žiniaraštis	
PNM201807-XX-PP.AR	6	0	Aiškinamasis raštas	
PNM201807-XX-PP.B	27	0	Brėžiniai	



0	2018-07	Visuomenės informavimo procedūrai, specialiosioms sąlygoms gauti		
LAIDA	IŠLEIDIMO DATA	LAIDOS STATUSAS, KEITIMO PRIEŽASTIS (JEI TAIKOMA)		
KVAL. PATV. DOK. NR.	UAB PO   NA   MA		STATINIO PROJEKTO PAVADINIMAS	
	Ašmenos g. 4-9, Vilnius tel. +370 616 83846; info@ponama.lt		Blokuoti vienbučiai gyvenamieji pastatai, dvibutis gyvenamasis pastatas ir daugiabutis gyvenamasis pastatas. Sidaronių g., Vilnius (skl. kad. nr.: 0101/0167:2352). Statybos projektas	
A1271	SPV	Vidmantas Kančiauskas	STATINIO NUMERIS IR PAVADINIMAS	
			Blokuoti vienbučiai gyvenamieji pastatai, dvibutis gyvenamasis pastatas ir daugiabutis gyvenamasis pastatas	
			DOKUMENTO PAVADINIMAS	LAIDA
			BYLOS SUDĖTIES ŽINIARAŠTIS	0
LT	STATYTOJAS		DOKUMENTO ŽYMUO	LAPAS
	UAB "Sopos investicijos"		PNM201807-XX-PP.BSŽ-1	LAPŲ
				1
				1



### 3. AIŠKINAMASIS RAŠTAS

#### 3.1. NORMATYVINIAI, KITI DOKUMENTAI IR DUOMENYS, KURIAIS VADOVAUJANTIS PARENGTA ŠI PROJEKTO DALIS

- Projektiniai pasiūlymai parengti vadovaujantis:
- Projektavimo užduotimi;
- Žemės sklypo dokumentais;
- Statinio nuosavybės teisę nurodančiais dokumentais;
- LR Statybos įstatymu, statybos techniniais reglamentais, kitais projektavimo metu galiojančiais architektūros reikalavimais

#### 3.2. PROJEKTUOTOJAS

UAB "Ponama"  
Įm. k. 303091588  
Buveinės adresas: Krivių g. 43A-7, LT-01209 Vilnius  
Tel.: +370 618 83846  
info@ponama.lt

#### 3.3. STATYTOJAS

UAB "Sopos investicijos"  
Įm. k. 304804005  
Adresas: Pylimo g. 34-34, LT-01134 Vilnius  
Tel.: +370 698 50051

#### 3.4. SUSIPAŽINIMO SU PROJEKTINIAIS PASIŪLYMAIS ADRESAS, TELEFONO NUMERIS IR LAIKAS

UAB "Ponama"  
Ašmenos g. 4-9, LT-01135 Vilnius  
Tel.: +370 618 83846  
Email: info@ponama.lt  
Laikas: nuo 9:00 iki 18:00 darbo dienomis.

#### 3.5. STATINIŲ STATYBOS VIETA

Sidaronių g., Vilniaus m. Sklypo kadastrinis Nr.: 0101/0167:2352, Vilniaus m. k.v.

0	2018-07	Visuomenės informavimo procedūrai, specialiosioms sąlygoms gauti		
LAIDA	IŠLEIDIMO DATA	LAIDOS STATUSAS, KEITIMO PRIEŽASTIS (JEI TAIKOMA)		
KVAL. PATV. DOK. NR.	UAB <b>PO   NA   MA</b>		STATINIO PROJEKTO PAVADINIMAS	
	Ašmenos g. 4-9, Vilnius tel. +370 616 83846; info@ponama.lt		Blokuoti vienbučiai gyvenamieji pastatai, dvibutis gyvenamasis pastatas ir daugiabutis gyvenamasis pastatas. Sidaronių g., Vilnius (skl. kad. nr.: 0101/0167:2352). Statybos projektas	
A1271	SPV	Vidmantas Kančiauskas	STATINIO NUMERIS IR PAVADINIMAS	
			Blokuoti vienbučiai gyvenamieji pastatai, dvibutis gyvenamasis pastatas ir daugiabutis gyvenamasis pastatas	
			DOKUMENTO PAVADINIMAS	LAIDA
			AIŠKINAMASIS RAŠTAS	0
LT	STATYTOJAS		DOKUMENTO ŽYMUO	LAPAS
	UAB "Sopos investicijos"		PNM201807-XX-PP.AR-1	LAPŲ
			1	6

### 3.5.1. SITUACIJOS MIESTE SCHEMA



### 3.5.2. VILNIAUS BENDROJO PLANO IŠTRAUKA

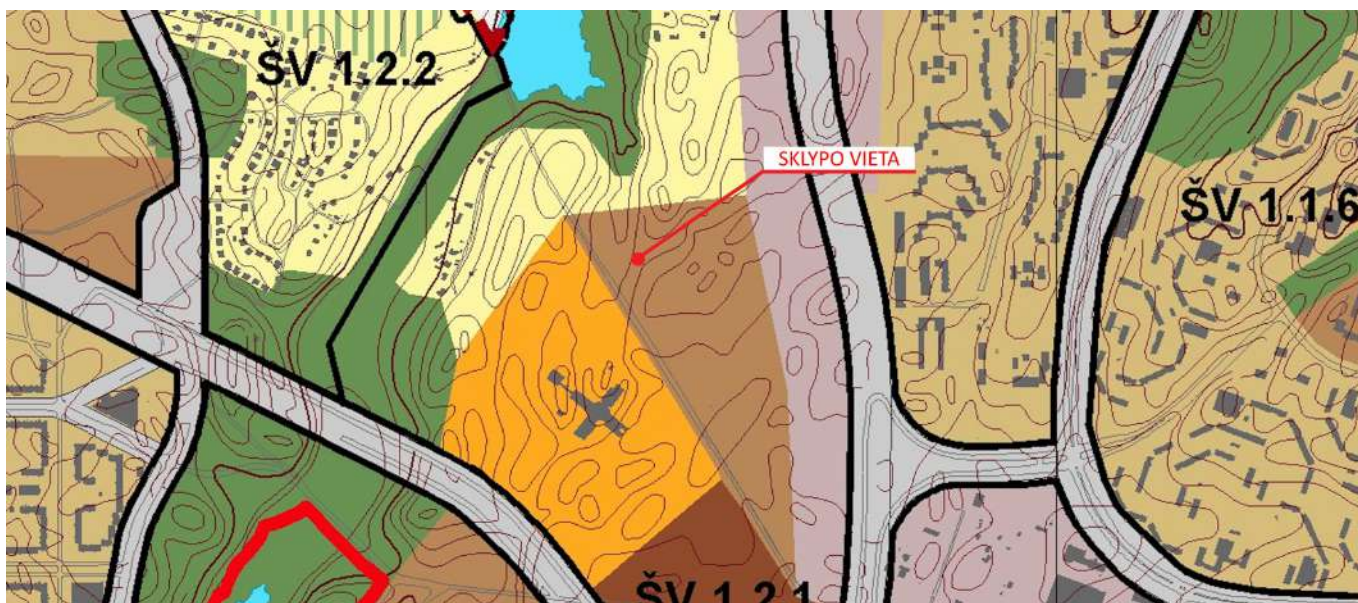

### 3.6. STATINIŲ PAGRINDINĖ NAUDOJIMO PASKIRTIS

- Gyvenamoji (vieno buto butų);
- Gyvenamoji (dviejų butų);
- Gyvenamoji (trijų ir daugiau butų (daugiabutis)).

### 3.7. STATINIŲ KATEGORIJA

Neypatingi statiniai.

### 3.8. STATINIŲ STATYBOS RŪŠIS

Nauja statyba.

DOKUMENTO ŽYMUO	LAPAS	LAPŲ
PNM201807-XX-PP.AR-2	2	6

### 3.9. PAGRINDINIAI TECHNINIAI RODIKLIAI

PAVADINIMAS	MATO VIENETAS	KIEKIS	PASTABOS
<b>SKLYPAS</b>			
Sklypo plotas	ha	0,3683	
Sklypo užstatymo tankumas	%	36	
Sklypo užstatymo intensyvumas	-	0,7	
Automobilių stovėjimo vietų skaičius	vnt.	36	
Priklausomų želdynų plotas	%	>30	
<b>DVIBUTIS GYVENAMASIS NAMAS</b>			
Paskirties rodikliai	Butų vnt.	2	
Pastatų bendras plotas	m <sup>2</sup>	iki 350	
Pastatų naudingas plotas	m <sup>2</sup>	iki 300	
Aukštų skaičius	vnt.	2	
Pastatų aukštis	m	7,5	
Energetinio naudingumo klasė	-	A+	
Vidaus garso klasė	-	C	
Automobilių stovėjimo vietų skaičius	vnt.	6	
<b>SUBLOKUOTI VIENBUČIAI GYVENAMIEJI PASTATAI</b>			
Paskirties rodikliai	Butų vnt.	4	Projektuojami keturi sublokuoti vienbučiai gyvenamieji pastatai.
Pastatų bendras plotas	m <sup>2</sup>	iki 550	
Pastatų naudingas plotas	m <sup>2</sup>	iki 500	
Aukštų skaičius	vnt.	2	
Pastatų aukštis	m	7,5	
Energetinio naudingumo klasė	-	A+	
Vidaus garso klasė	-	C	
Automobilių stovėjimo vietų skaičius	vnt.	8	
<b>DAUGIABUTIS GYVENAMASIS PASTATAS</b>			
Paskirties rodikliai	Butų vnt.	24	
Pastato bendras plotas	m <sup>2</sup>	iki 1999	
Pastato naudingas plotas	m <sup>2</sup>	iki 1400	
Aukštų skaičius	vnt.	3	
Pastatų aukštis	m	14	
Energetinio naudingumo klasė	-	A+	
Vidaus garso klasė	-	C	
Automobilių stovėjimo vietų skaičius požeminėje automobilių saugykloje	vnt.	24	

DOKUMENTO ŽYMUO  PNM201807-XX-PP.AR-3	LAPAS	LAPŲ
	3	6

### 3.10. PROJEKTINIŲ PASIŪLYMŲ SPRENDINIŲ PAAIŠKINIMAI IR PAGRINDIMAI

UAB "Sopos investicijos" priklausiančiame sklype Sidaronių g., Vilniaus mieste (kadastrinis sklypo nr. 0101/0167:2352) projektuojami gyvenamosios paskirties pastatai:

- dvibutis gyvenamasis pastatas;
- keturi sublokuoti vienučiai gyvenamieji pastatai;
- daugiabutis gyvenamasis pastatas.

Patekimas į sklypą organizuojamas iš Sidaronių g. ir iš gretimo sklypo, kuriame baigiamas įrengti analogiškų vienučių, dvibučių ir daugiabučių gyvenamųjų namų kompleksas su visa infrastruktūra. Minėtame sklype suprojektuota ir baigiama įrengti vidinė gatvė-privažiavimas prie namų, iš kurios ir planuojama įrengti privažiavimą prie projektuojamų vienučių ir dvibučių gyvenamųjų namų, formuojant to privažiavimą tąšą UAB "Sopos investicijos" nuosavybės teise priklausančiame sklype. Šiame pravažiavime numatytos ir baigiamos įrengti greičio ribojimo priemonės, iškilios saulės ir kitos priemonės saugiam eismui užtikrinti. Greitis sklypo ribose esančiame pravažiavime ribojamas iki 20km/h.

Iš Sidaronių g. numatomas įvažiavimas ties projektuojamu daugiabučiu gyvenamuoju namu, kuris taip pat apjungiamas su minėta gatve-privažiavimu gretimame sklype. Taip pratęsiama ankstesniu etapu suprojektuoto kvartalo struktūra, išlaikoma eismo viduje schema.

Sklypas dalinamas į tris zonas, kuriose ir projektuojami minėti pastatai. Prie projektuojamų pastatų numatomi želdiniai, pėsčiųjų takai, privažiavimai. Privažiavimuose greitis ribojamas iki 20 km/h, bus numatytos tą užtikrinančios priemonės. Prie daugiabučio gyvenamojo namo numatoma vaikų žaidimo aikštelė, poilsio zonos gyventojams, bendri želdynai, automobilių stovėjimo vietos. Vaikų žaidimo aikštelė atitveržiama, įrengiamos kitos saugumo priemonės.

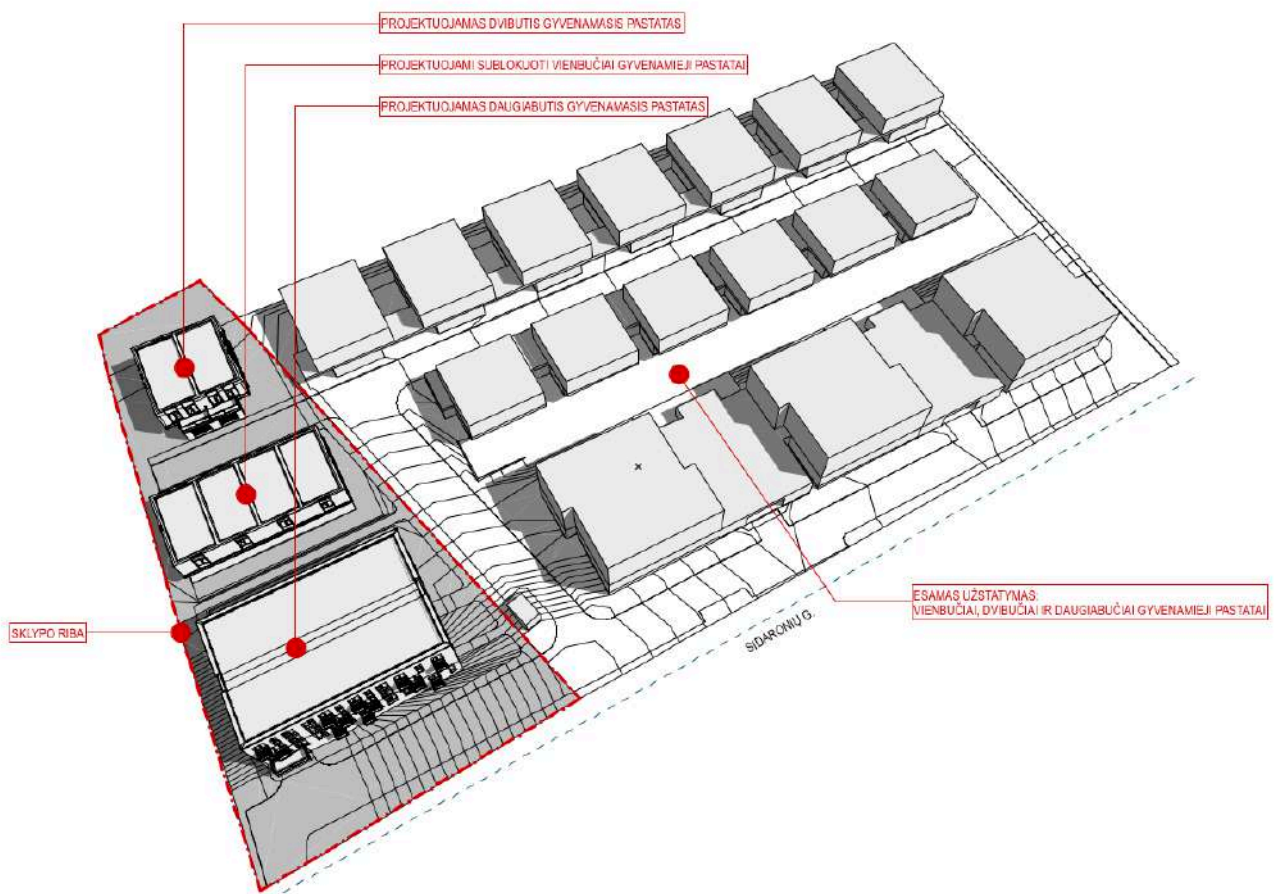

Pastatai projektuojami atsižvelgiant į Statytojo pageidavimus, esamą aplinkinį užstatymą. Architektūros išraiškos priemonės pasirinktos tokios pat kaip ir gretimai vystomo pastatų komplekso, siekiant išlaikyti vienodą kvartalo architektūrinį vaizdą. Pasirinktos tokios pat apdailos medžiagos, langų proporcijos, angų ir tūrių pastatuose

DOKUMENTO ŽYMUO	LAPAS	LAPŲ
PNM201807-XX-PP.AR-4	4	6

išdėstymas. Projektuojamų pastatų aukštingumas, gabaritai pasirinkti neišsiskiriantys iš aplinkinio užstatymo, išlaikant vientisą Sidaronių g. iškoltinę:



Kaip ir minėtame pastatų komplekse, toliau nuo Sidaronių gatvės projektuojami sublokuoti vienbučiai gyvenamieji pastatai, dvibutis gyvenamasis namas ir prie įvažiavimo iš Sidaronių g. projektuojamas daugiabutis gyvenamasis namas.

Vienbučiai gyvenamieji namai ir dvibutis gyvenamasis namas projektuojami dviejų aukštų, be rūšio, sutapdintais stogais. Prie vienbučių gyvenamųjų numatoma po 2 automobilių vietas kiekvienam butui, prie dvibučio gyvenamojo namo - po dvi vietas sklype ir po vieną vietą garaže.

Apdailai pasirinktos skalūno plokštelės pirmų aukštų tūriams ir šviesus tinkas antrų aukštų tūriams.

Daugiabutis gyvenamasis namas projektuojamas trijų aukštų, su požemine automobilių saugykla po pastatu. Joje numatyta sutalpinti 18 automobilių, o likusias trūkstantas vietas įrengti sklypo ribose, palei vidinį pravažiavimą. Apdaila numatyta tokia pat (skalūno plokštelės pirmo aukšto tūriui ir šviesus tinkas antro bei trečio aukšto tūriams). Rūšio sienos, kurios išsikiša aukščiau žemės paviršiaus, taip pat apdailinamos skalūnu.

Sklypo reljefas formuojamas prisitaikant prie Sidaronių g. altitudžių ir gretimų sklypų reljefo. Kadangi iš abiejų pusių esančiuose sklypuose (lygiagrečiai Sidaronių g.) ties sklypo riba reljefas yra dirbtinai sukeltas (vietomis iki kelių metrų), projektuojamame sklype taip pat numatoma atitinkamai pakelti žemės lygį, kad jis sutaptų su gretimų sklypų altitudėmis. Taip planuojama išlaikyti vientisą užstatymo kontūrą, Sidaronių g. išklotinę.

Pastatų nulinės altitudės parenkamos įvertinus jau pakeltą žemės lygį, maksimaliai prisitaikant prie aplinkinio užstatymo altitudžių:

- Dvibutis gyvenamasis pastatas: 160,40;
- Sublokuoti vienbučiai gyvenamieji pastatai: 160,50;
- Daugiabutis gyvenamasis pastatas: 160,00.

Kadangi prie įvažiavimo iš Sidaronių g. sklypo reljefas gana ženkliai nužemėja, reljefo perkritimas išnaudojamas suformuoti įvažiavimui į požeminę automobilių saugyklą po daugiabučiu namu. Kitoje pastato pusėje reljefas jau beveik sutampa su pirmo aukšto grindų lygiu, todėl pirmo aukšto butai turi tiesioginius išėjimus į sklypą:



Atstumai nuo projektuojamų pastatų iki sklypo ribos yra ne mažiau 3m., o ten, kur pastato aukštis viršija 8,5m, kiekvienam papildomam aukščio metrui nuo sklypo ribos papildomai atsitraukiama ne mažiau 0,5m. atstumu.

### 3.11. LAIKANČIOSIOS KONSTRUKCIJOS IR IŠORINĖS ATITVAROS

Pamatai - poliniai, su g/b rostverku arba analogiški.

Išorės sienų atitvaros - blokelių mūras, apšiltintas šilumos izoliacija. Apdaila - tinkas ir skalūno plokštelės.

Perdenginiai - g/b plokštės, vietomis galimi monolito ruožai.

DOKUMENTO ŽYMUO	LAPAS	LAPŲ
PNM201807-XX-PP.AR-5	5	6

Stogo konstrukcija - g/b perdenginys, apšiltintas.

Vidinės pertvaros - gipso kartono plokščių pertvaros, mūrinės pertvaros.

Projektuojamų pastatų energetinio naudingumo klasė - ne žemesnė nei A+.



DOKUMENTO ŽYMUO	LAPAS	LAPŲ
PNM201807-XX-PP.AR-6	6	6

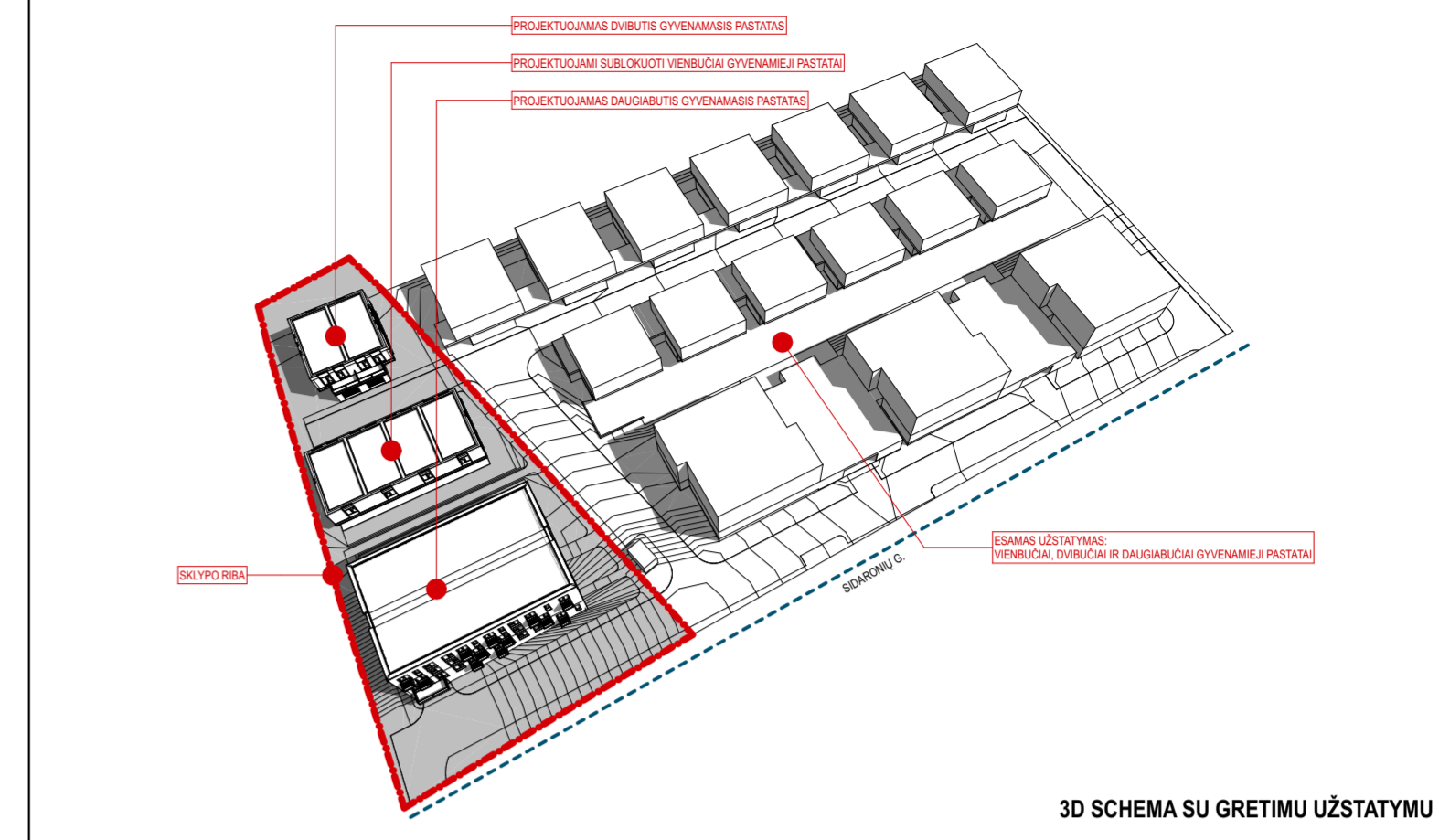
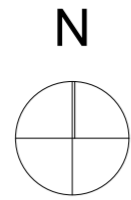

BENDRIEJI TECHNINIAI IR PASKIRTIES RODIKLIAI	
SKLYPO PLOTAS	0,3683 HA
SKLYPO UŽSTATYMO TANKIS	36%
SKLYPO UŽSTATYMO INTENSIVUMAS	0,7
AUTOMOBILIŲ STOVĖJIMO VIETŲ SKAIČIUS	36 vnt.

- ① PROJEKTUOJAMAS DVIBUTIS GYVENAMASIS PASTATAS
- ② PROJEKTUOJAMAS VIENBUTIS GYVENAMASIS PASTATAS
- ③ PROJEKTUOJAMAS VIENBUTIS GYVENAMASIS PASTATAS
- ④ PROJEKTUOJAMAS VIENBUTIS GYVENAMASIS PASTATAS
- ⑤ PROJEKTUOJAMAS VIENBUTIS GYVENAMASIS PASTATAS
- ⑥ PROJEKTUOJAMAS DAUGIABUTIS GYVENAMASIS PASTATAS
- ⑦ POŽEMINIŲ BUITINIŲ ATLIKIŲ KONTEINERIŲ VIETA
- ⑧ AUTOMOBILIŲ STOVĖJIMO VIETOS
- ⑨ VAIKŲ ŽAIDIMO AIKŠTELĖ (ne mažiau kaip 50m²), POILSIO ZONA
- ⑩ DVIRAČIŲ STOVAI

- SKLYPO RIBA
- SIDARONIŲ GATVĖS RAUDONOJI LINIJA

- ↔ [AVAIŽIAVIMAI | PATEKIMAI | SKLYPA]
- ◀ [AVAIŽIAVIMAS | POŽEMINĖ AUTOMOBILIŲ SAUGYKLĄ]
- ▲ PATEKIMAI | PROJEKTUOJAMUS GYVENAMUOSIUS PASTATUS
- PROJEKTUOJAMI GYVENAMIEJI PASTATAI
- ASFALTBETONIO DANGA
- KLINKERIO / BETONINIŲ TRINKELIŲ DANGA
- VAIKŲ ŽAIDIMO AIKŠTELĖS DANGA
- TERASOS
- VEJA (NE MAŽIAU 30% SKLYPO PLOTO)
- PROJEKTUOJAMI MEDŽIAI, MEDELIAI, KRŪMOKŠNIAI
- PROJEKTUOJAMOS GYVATVORĖS, ŽEMAUGIAI ŽELDINIAI

Esamų požeminių tinklų sutikslinimai:

№	Įmonės pavadinimas	Data	V. Pavardė	Parašas
1	VMMS Miesto plėtros departamento Žemės duomenų skyrius	2018.12.11	P. B. [parašas]	[parašas]
2	AB "Energijos skirstymo operatorius"	2018.11.06	R. R. [parašas]	[parašas]
3	Telia Lietuva, AB	17.12.06	S. M. [parašas]	[parašas]
4	UAB "Vilniaus gatvių apšvietimo tinklai"	17.12.06	S. M. [parašas]	[parašas]
5	AB Vilniaus šilumos tinklai	2019.12.03	L. R. [parašas]	[parašas]
6	UAB "Vilniaus viešasis transportas"	2018.12.06	R. R. [parašas]	[parašas]
7	AB "Litgrid" Reg. Nr. 4520	17.12.06	S. M. [parašas]	[parašas]
8	UAB "Skaidula"	2018.12.06	P. J. [parašas]	[parašas]
9				

Pastabos:

OBJEKTAS	Topografinis planas M 1:500	Vilniaus m. sav. Vilniaus m. Sidaronių g.
Koordinacių sistema LKS-94	Lietuvos Aukščių Sistema LAS07	
Geod.kv.paž.Nr. JGKY-558		
Inž. R. Filipavičius	2017.12	
Lapas 1/1		

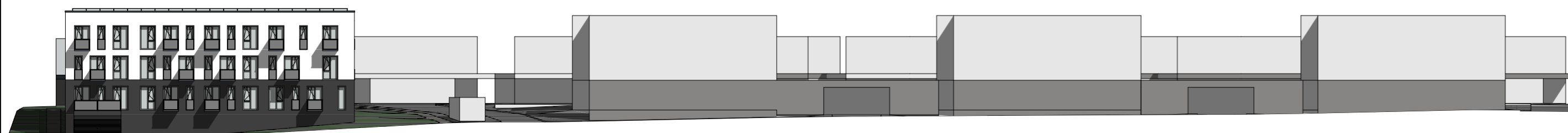

SIDARONIŲ G. IŠKLOTINĖ

0	2018-07	Visuomenės informavimo procedūrai, specialiosioms sąlygoms gauti
LAIDA	IŠLEIDIMO DATA	LAIDOS STATUSAS. KEITIMO PRIEŽASTIS (JEI TAIKOMA)
KVAL. PATV. DOK. NR.	UAB PO   NA   MA	STATINIO PROJEKTO PAVADINIMAS Blokuoti vienbutiai gyvenamieji pastatai, dvibutis gyvenamasis pastatas ir daugiabutis gyvenamasis pastatas. Sidaronių g., Vilnius (skl. kad. nr.: 0101/0167.2352). Statybos projektas
A1271	SPV	V. Kančiauskas
A2110	ARCH.	D. Kličius
-	ARCH.	T. Šerkšnaitė
-	-	-
STATYTOJAS IR (ARBA) UŽSAKOVAS	DOKUMENTO PAVADINIMAS	
LT	UAB "Sopos investicijos"	SKLYPO PLANO SCHEMA
		LAIDA
		0
		DOKUMENTO ŽYMUO
		PNM201807-00-PP-SP.B-01
		LAPAS
		LAPŲ
		1
		1

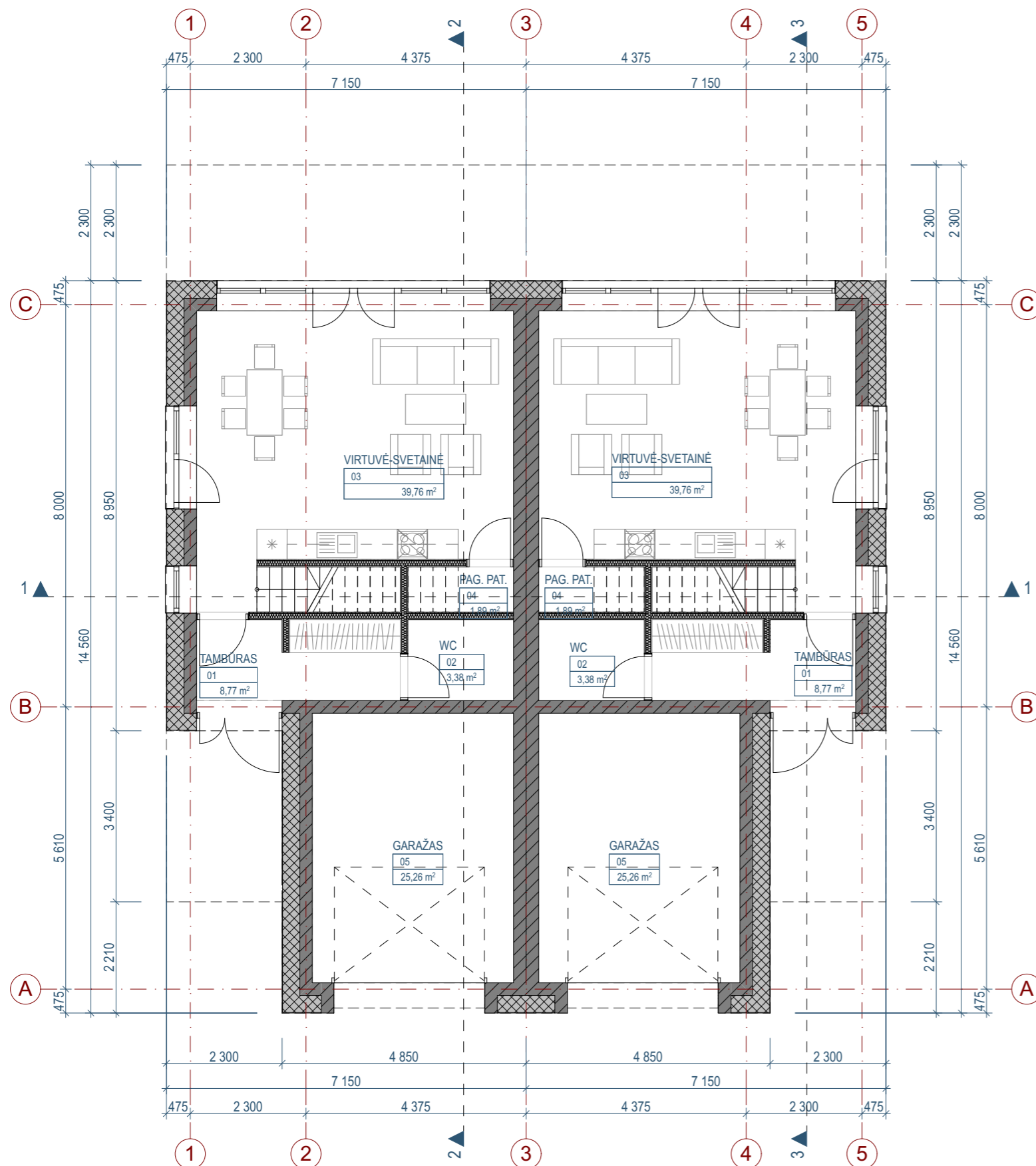

01 BUTAS		
NR.	PAVADINIMAS	PLOTAS
01	TAMBŪRAS	8,77
02	WC	3,38
03	VIRTUVĖ-SVETAINĖ	39,76
04	PAG. PAT.	1,89
05	GARAŽAS	25,26
		<b>79,06 m²</b>

02 BUTAS		
NR.	PAVADINIMAS	PLOTAS
01	TAMBŪRAS	8,77
02	WC	3,38
03	VIRTUVĖ-SVETAINĖ	39,76
04	PAG. PAT.	1,89
05	GARAŽAS	25,26
		<b>79,06 m²</b>

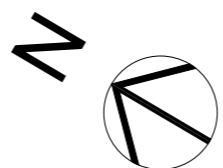

0	2018-07	Visuomenės informavimo procedūrai, specialiosioms sąlygoms gauti	
LAIDA	IŠLEIDIMO DATA	LAIDOS STATUSAS. KEITIMO PRIEŽASTIS (JEI TAIKOMA)	
KVAL. PATV. DOK. NR.	UAB <b>PO   NA   MA</b>		STATINIO PROJEKTO PAVADINIMAS
	Ašmenos g. 4-9, Vilnius tel. +370 618 83846; kanciauskas@ponama.lt		Blokuoti vienbučiai gyvenamieji pastatai, dvibutis gyvenamasis pastatas ir daugiabutis gyvenamasis pastatas. Sidaronių g., Vilnius (skl. kad. nr.: 0101/0167:2352). Statybos projektas
A1271	SPV	V. Kanciauskas	STATINIO NUMERIS IR PAVADINIMAS
A2110	ARCH.	D. Kličius	01 Dvibutis gyvenamasis pastatas
-	ARCH.	T. Šerkšnaitė	DOKUMENTO PAVADINIMAS
-	-	-	PIRMO AUKŠTO PLANO SCHEMA 1:100
LT	STATYTOJAS IR (ARBA) UŽSAKOVAS		DOKUMENTO ŽYMUO
	UAB "Sopos investicijos"		PNM201807-01-PP-BD.B-02
			LAPAS
			LAPŲ
			0
			1
			1



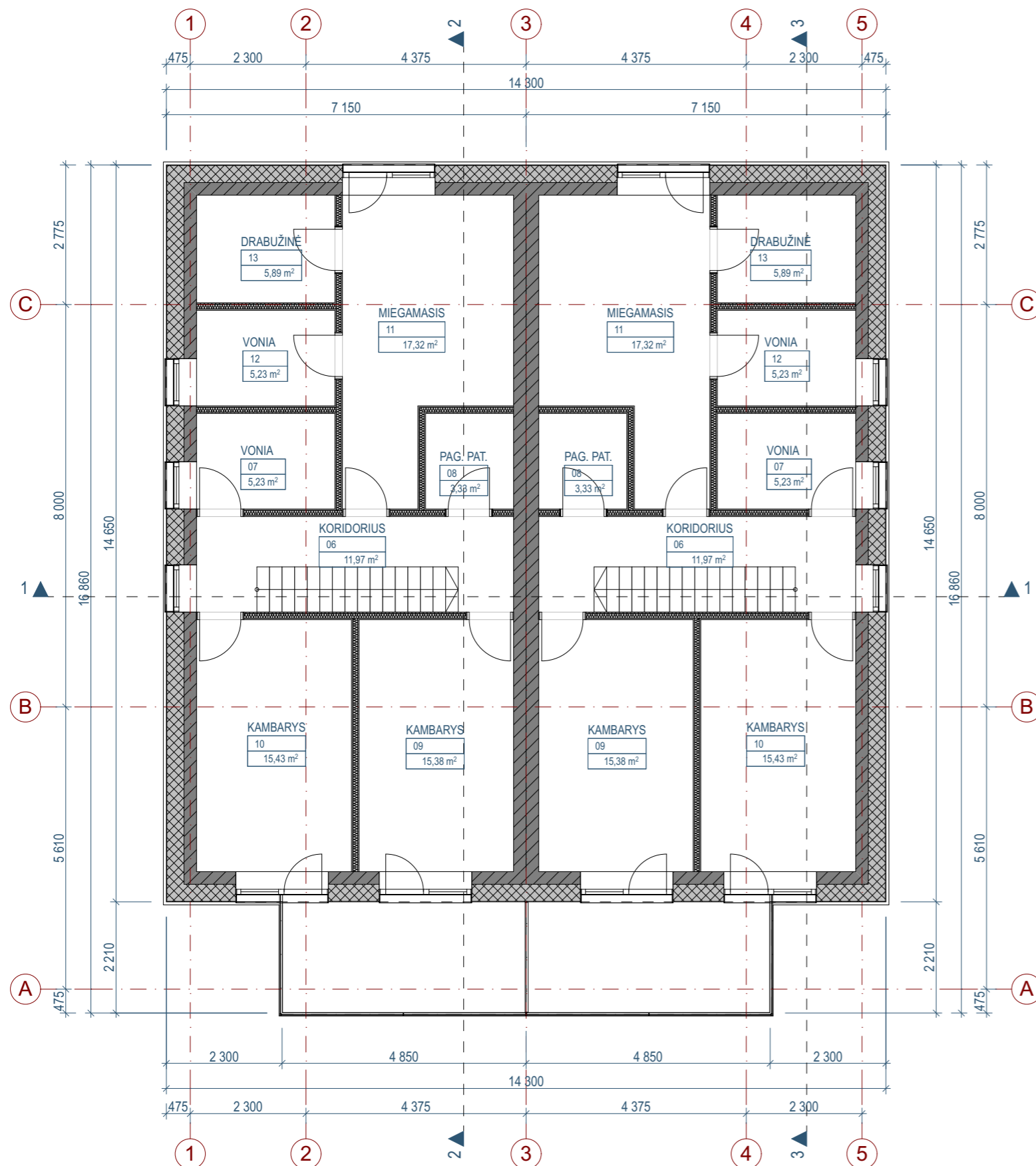

01 BUTAS		
NR.	PAVADINIMAS	PLOTAS
06	KORIDORIUS	11,97
07	VONIA	5,23
08	PAG. PAT.	3,33
09	KAMBARYS	15,38
10	KAMBARYS	15,43
11	MIEGAMASIS	17,32
12	VONIA	5,23
13	DRABUŽINĖ	5,89
		<b>79,78 m<sup>2</sup></b>

02 BUTAS		
NR.	PAVADINIMAS	PLOTAS
06	KORIDORIUS	11,97
07	VONIA	5,23
08	PAG. PAT.	3,33
09	KAMBARYS	15,38
10	KAMBARYS	15,43
11	MIEGAMASIS	17,32
12	VONIA	5,23
13	DRABUŽINĖ	5,89
		<b>79,78 m<sup>2</sup></b>

0	2018-07	Visuomenės informavimo procedūrai, specialiosioms sąlygoms gauti	
LAIDA	IŠLEIDIMO DATA	LAIDOS STATUSAS. KEITIMO PRIEŽASTIS (JEI TAIKOMA)	
KVAL. PATV. DOK. NR.	UAB PO   NA   MA		STATINIO PROJEKTO PAVADINIMAS
	Ašmenos g. 4-9, Vilnius tel. +370 618 83846; kanciauskas@ponama.lt		Blokuoti vienbučiai gyvenamieji pastatai, dvibutis gyvenamasis pastatas ir daugiabutis gyvenamasis pastatas. Sidaronių g., Vilnius (skl. kad. nr.: 0101/0167:2352). Statybos projektas
A1271	SPV	V. Kanciauskas	STATINIO NUMERIS IR PAVADINIMAS
A2110	ARCH.	D. Kličius	01 Dvibutis gyvenamasis pastatas
-	ARCH.	T. Šerkšnaitė	DOKUMENTO PAVADINIMAS
-	-	-	ANTRO AUKŠTO PLANO SCHEMA 1:100
LT	STATYTOJAS IR (ARBA) UŽSAKOVAS		DOKUMENTO ŽYMUO
	UAB "Sopos investicijos"		PNM201807-01-PP-BD.B-03
			LAPAS
			LAPŲ
			1
			1

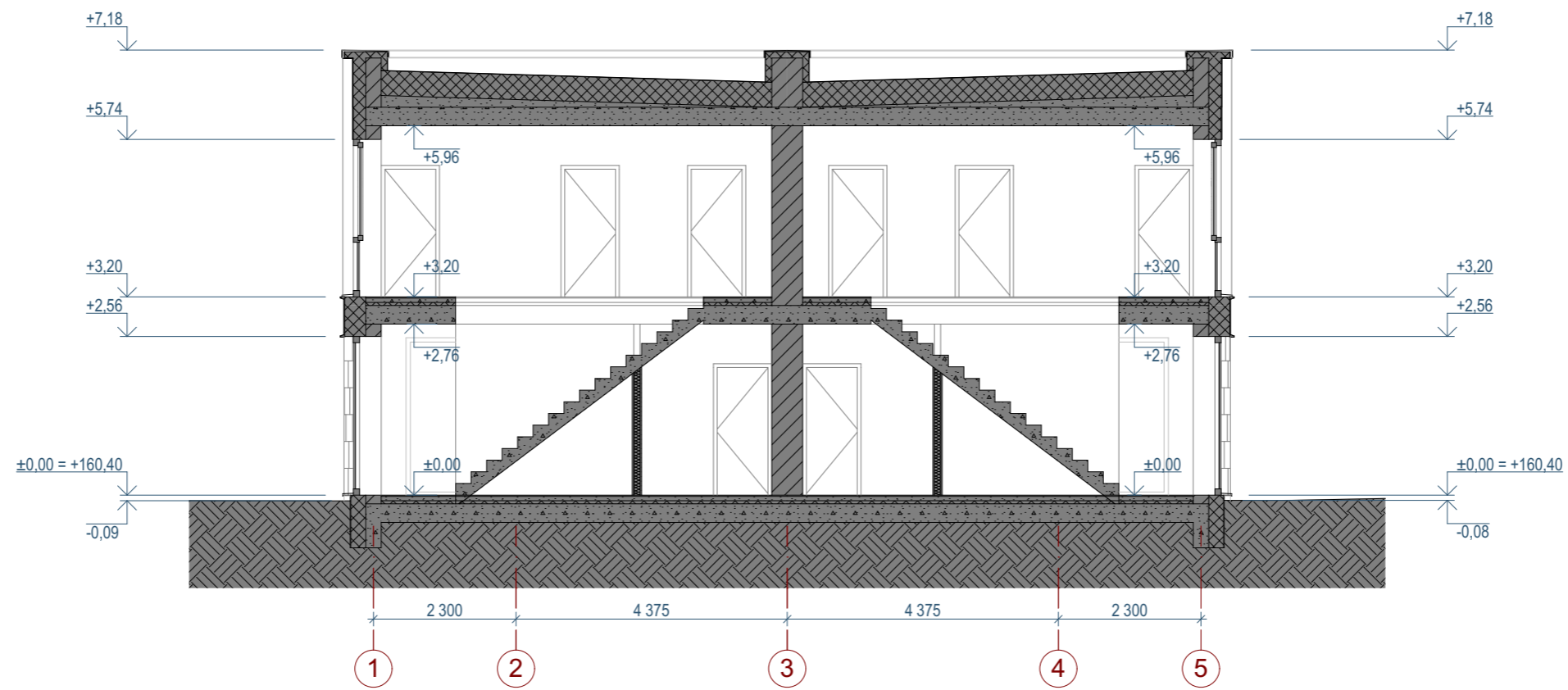

0	2018-07	Visuomenės informavimo procedūrai, specialiosioms sąlygoms gauti			
LAIDA	IŠLEIDIMO DATA	LAIDOS STATUSAS. KEITIMO PRIEŽASTIS (JEI TAIKOMA)			
KVAL. PATV. DOK. NR.	UAB PO   NA   MA		STATINIO PROJEKTO PAVADINIMAS Blokuoti vienbučiai gyvenamieji pastatai, dvibutis gyvenamasis pastatas ir daugiabutis gyvenamasis pastatas. Sidaronių g., Vilnius (skl. kad. nr.: 0101/0167:2352). Statybos projektas		
	Ašmenos g. 4-9, Vilnius tel. +370 618 83846; kanciauskas@ponama.lt		STATINIO NUMERIS IR PAVADINIMAS 01 Dvibutis gyvenamasis pastatas		
A1271	SPV	V. Kanciauskas	DOKUMENTO PAVADINIMAS PJŪVIS 1-1 1:100		
A2110	ARCH.	D. Kličius			
-	ARCH.	T. Šerkšnaitė			
-	-	-	LAIDA 0		
LT	STATYTOJAS IR (ARBA) UŽSAKOVAS UAB "Sopos investicijos"		DOKUMENTO ŽYMUO PNM201807-01-PP-BD.B-04	LAPAS 1	LAPŲ 1

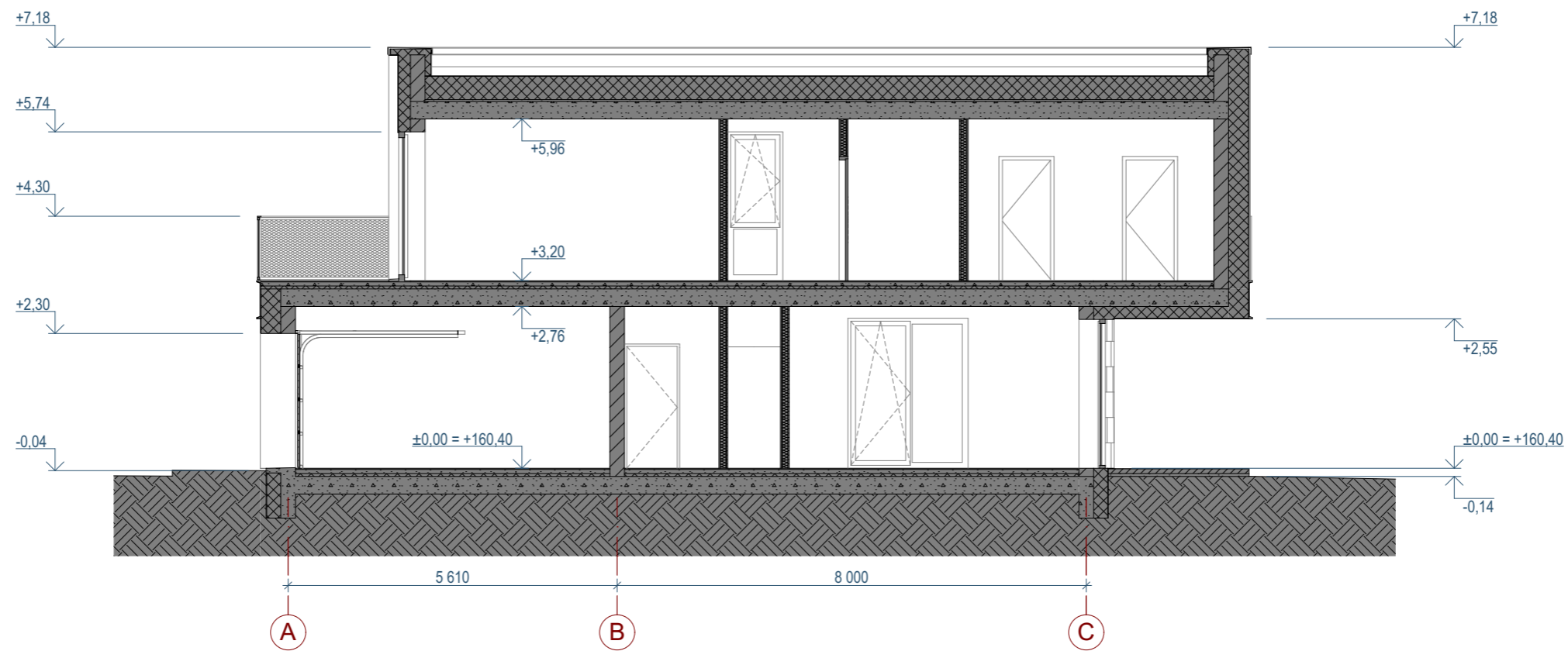

0	2018-07	Visuomenės informavimo procedūrai, specialiosioms sąlygoms gauti			
LAIDA	IŠLEIDIMO DATA	LAIDOS STATUSAS. KEITIMO PRIEŽASTIS (JEI TAIKOMA)			
KVAL. PATV. DOK. NR.	UAB PO   NA   MA		STATINIO PROJEKTO PAVADINIMAS Blokuoti vienbučiai gyvenamieji pastatai, dvibutis gyvenamasis pastatas ir daugiabutis gyvenamasis pastatas. Sidaronių g., Vilnius (skl. kad. nr.: 0101/0167:2352). Statybos projektas		
	Ašmenos g. 4-9, Vilnius tel. +370 618 83846; kanciauskas@ponama.lt		STATINIO NUMERIS IR PAVADINIMAS 01 Dvibutis gyvenamasis pastatas		
A1271	SPV	V. Kanciauskas	DOKUMENTO PAVADINIMAS PJŪVIS 2-2 1:100		
A2110	ARCH.	D. Kličius			
-	ARCH.	T. Šerkšnaitė	LAIDA 0		
-	-	-			
LT	STATYTOJAS IR (ARBA) UŽSAKOVAS UAB "Sopos investicijos"		DOKUMENTO ŽYMUO PNM201807-01-PP-BD.B-05	LAPAS 1	LAPŲ 1

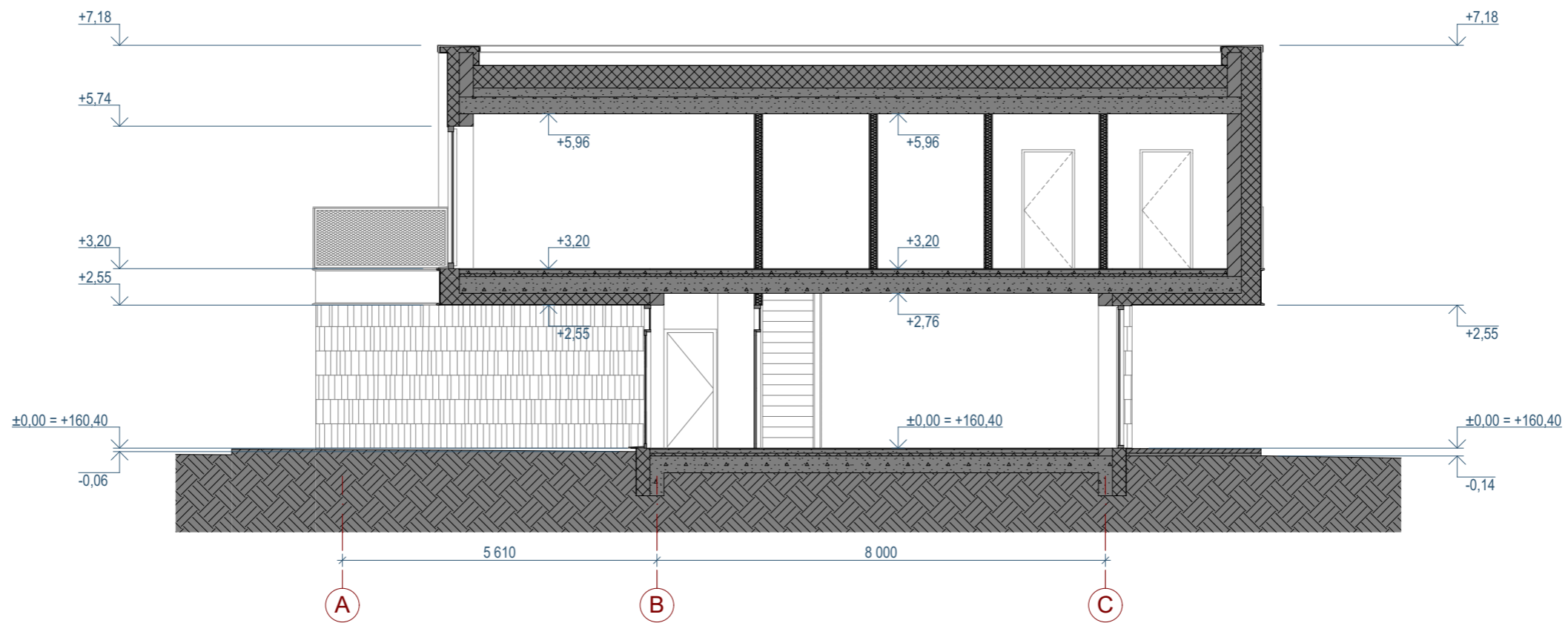

0	2018-07	Visuomenės informavimo procedūrai, specialiosioms sąlygoms gauti				
LAIDA	IŠLEIDIMO DATA	LAIDOS STATUSAS. KEITIMO PRIEŽASTIS (JEI TAIKOMA)				
KVAL. PATV. DOK. NR.	UAB PO   NA   MA			STATINIO PROJEKTO PAVADINIMAS Blokuoti vienbučiai gyvenamieji pastatai, dvibutis gyvenamasis pastatas ir daugiabutis gyvenamasis pastatas. Sidaronių g., Vilnius (skl. kad. nr.: 0101/0167:2352). Statybos projektas		
	Ašmenos g. 4-9, Vilnius tel. +370 618 83846; kanciauskas@ponama.lt				STATINIO NUMERIS IR PAVADINIMAS 01 Dvibutis gyvenamasis pastatas	
	A1271	SPV	V. Kančiauskas	DOKUMENTO PAVADINIMAS PJŪVIS 3-3 1:100	LAIDA 0	
	A2110	ARCH.	D. Kličius			
-	ARCH.	T. Šerkšnaitė				
-	-	-				
LT	STATYTOJAS IR (ARBA) UŽSAKOVAS UAB "Sopos investicijos"			DOKUMENTO ŽYMUO PNM201807-01-PP-BD.B-06	LAPAS 1	LAPŲ 1



ŠVIESUS TINKAS

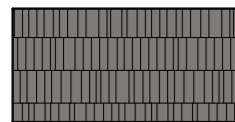

SKALŪNO PLOKŠTELIŲ APDAILA



SKARDOS LANKSTINIAI, SPALVA - RAL 8023

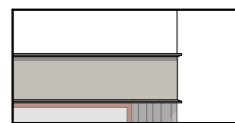

SKARDOS LANKSTINYS, SPALVA - RAL 7044



TURĖKLAI. METALO PROFILIS, PRESUOTAS TINKLAS

0	2018-07	Visuomenės informavimo procedūrai, specialiosioms sąlygoms gauti	
LAIDA	IŠLEIDIMO DATA	LAIDOS STATUSAS. KEITIMO PRIEŽASTIS (JEI TAIKOMA)	
KVAL. PATV. DOK. NR.	UAB PO   NA   MA		STATINIO PROJEKTO PAVADINIMAS
	Ašmenos g. 4-9, Vilnius tel. +370 618 83846; kanciauskas@ponama.lt		Blokuoti vienbučiai gyvenamieji pastatai, dvibutis gyvenamasis pastatas ir daugiabutis gyvenamasis pastatas. Sidaronių g., Vilnius (skl. kad. nr.: 0101/0167:2352). Statybos projektas
A1271	SPV	V. Kanciauskas	STATINIO NUMERIS IR PAVADINIMAS
A2110	ARCH.	D. Kličius	01 Dvibutis gyvenamasis pastatas
-	ARCH.	T. Šerkšnaitė	DOKUMENTO PAVADINIMAS
-	-	-	FASADAS 1-5 1:100
LT	STATYTOJAS IR (ARBA) UŽSAKOVAS		DOKUMENTO ŽYMUO
	UAB "Sopos investicijos"		PNM201807-01-PP-BD.B-07
			LAPAS
			LAPŲ
			1
			1

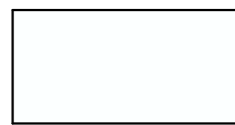

ŠVIESUS TINKAS

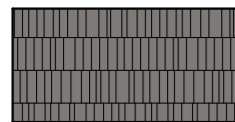

SKALŪNO PLOKŠTELIŲ APDAILA



SKARDOS LANKSTINIAI, SPALVA - RAL 8023

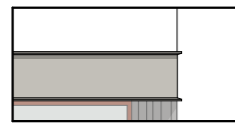

SKARDOS LANKSTINYS, SPALVA - RAL 7044



TURĖKLAI. METALO PROFILIS, PRESUOTAS TINKLAS

0	2018-07	Visuomenės informavimo procedūrai, specialiosioms sąlygoms gauti			
LAIDA	IŠLEIDIMO DATA	LAIDOS STATUSAS. KEITIMO PRIEŽASTIS (JEI TAIKOMA)			
KVAL. PATV. DOK. NR.	UAB PO   NA   MA		STATINIO PROJEKTO PAVADINIMAS		
	Ašmenos g. 4-9, Vilnius tel. +370 618 83846; kanciauskas@ponama.lt		Blokuoti vienbučiai gyvenamieji pastatai, dvibutis gyvenamasis pastatas ir daugiabutis gyvenamasis pastatas. Sidaronių g., Vilnius (skl. kad. nr.: 0101/0167:2352). Statybos projektas		
			STATINIO NUMERIS IR PAVADINIMAS		
			01 Dvibutis gyvenamasis pastatas		
A1271	SPV	V. Kančiauskas	DOKUMENTO PAVADINIMAS		
A2110	ARCH.	D. Kličius			
-	ARCH.	T. Šerkšnaitė			
-	-	-	FASADAS C-A 1:100	LAIDA	
				0	
LT	STATYTOJAS IR (ARBA) UŽSAKOVAS		DOKUMENTO ŽYMUO	LAPAS	LAPŲ
	UAB "Sopos investicijos"		PNM201807-01-PP-BD.B-08	1	1

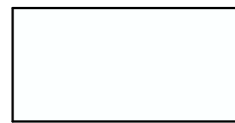
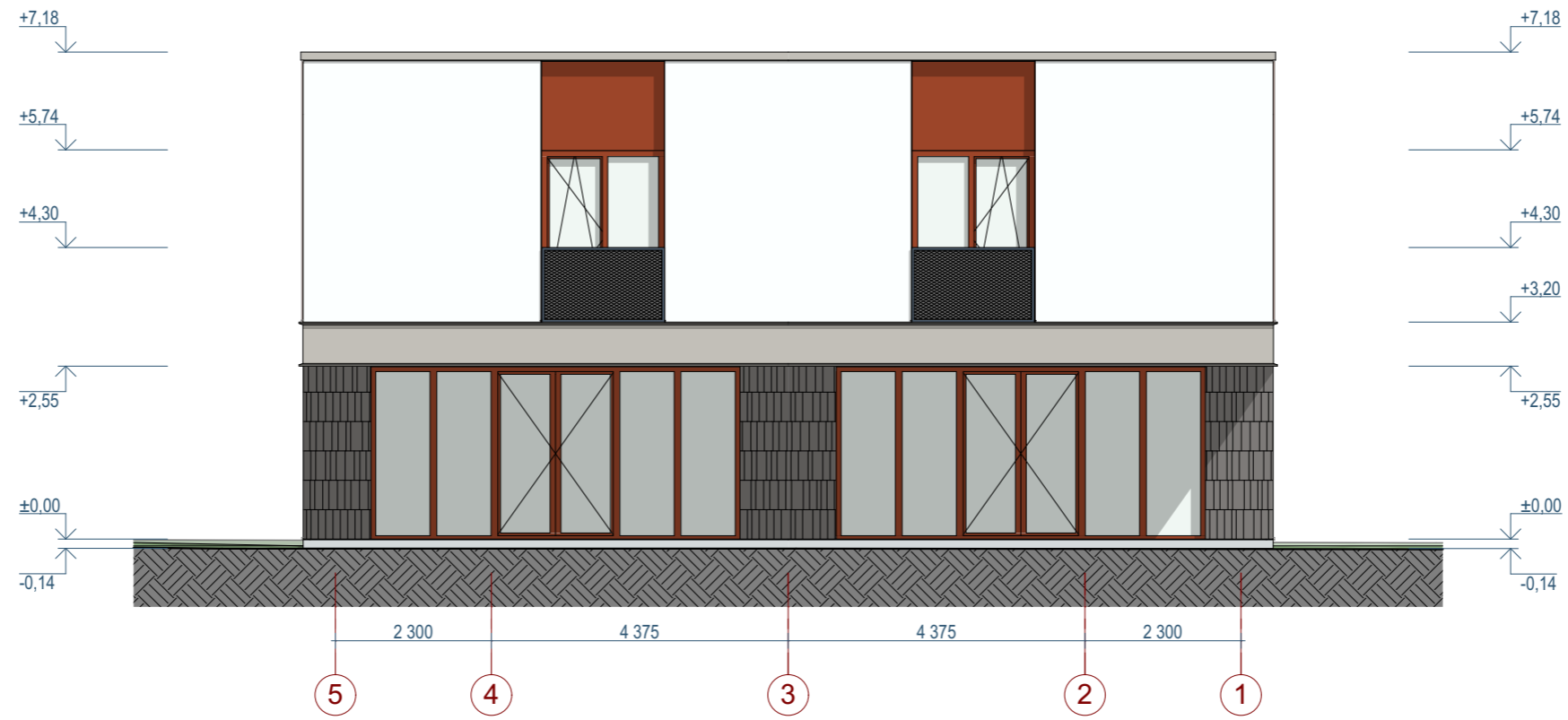

ŠVIESUS TINKAS

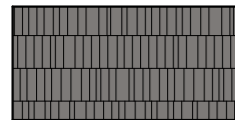

SKALŪNO PLOKŠTELIŲ APDAILA



SKARDOS LANKSTINIAI, SPALVA - RAL 8023



SKARDOS LANKSTINYS, SPALVA - RAL 7044



TURĖKLAI. METALO PROFILIS, PRESUOTAS TINKLAS

0	2018-07	Visuomenės informavimo procedūrai, specialiosioms sąlygoms gauti		
LAIDA	IŠLEIDIMO DATA	LAIDOS STATUSAS. KEITIMO PRIEŽASTIS (JEI TAIKOMA)		
KVAL. PATV. DOK. NR.	UAB PO   NA   MA			STATINIO PROJEKTO PAVADINIMAS Blokuoti vienbučiai gyvenamieji pastatai, dvibutis gyvenamasis pastatas ir daugiabutis gyvenamasis pastatas. Sidaronių g., Vilnius (skl. kad. nr.: 0101/0167:2352). Statybos projektas
	Ašmenos g. 4-9, Vilnius tel. +370 618 83846; kanciauskas@ponama.lt			
	A1271	SPV	V. Kanciauskas	01 Dvibutis gyvenamasis pastatas
	A2110	ARCH.	D. Kličius	DOKUMENTO PAVADINIMAS
-	ARCH.	T. Šerkšnaitė	FASADAS 5-1 1:100	LAIDA
-	-	-		0
LT	STATYTOJAS IR (ARBA) UŽSAKOVAS UAB "Sopos investicijos"			DOKUMENTO ŽYMUO
				PNM201807-01-PP-BD.B-09
				LAPAS
				LAPŲ
				1
				1



ŠVIESUS TINKAS

SKALŪNO PLOKŠTELIŲ APDAILA

SKARDOS LANKSTINIAI, SPALVA - RAL 8023

SKARDOS LANKSTINYS, SPALVA - RAL 7044

TURĖKLAI. METALO PROFILIS, PRESUOTAS TINKLAS

0	2018-07	Visuomenės informavimo procedūrai, specialiosioms sąlygoms gauti		
LAIDA	IŠLEIDIMO DATA	LAIDOS STATUSAS. KEITIMO PRIEŽASTIS (JEI TAIKOMA)		
KVAL. PATV. DOK. NR.	UAB PO   NA   MA		STATINIO PROJEKTO PAVADINIMAS Blokuoti vienbučiai gyvenamieji pastatai, dvibutis gyvenamasis pastatas ir daugiabutis gyvenamasis pastatas. Sidaronių g., Vilnius (skl. kad. nr.: 0101/0167:2352). Statybos projektas	
A1271	SPV	V. Kančiauskas	STATINIO NUMERIS IR PAVADINIMAS 01 Dvibutis gyvenamasis pastatas	
A2110	ARCH.	D. Kličius	DOKUMENTO PAVADINIMAS FASADAS A-C 1:100	
-	ARCH.	T. Šerkšnaitė	LAIDA 0	
-	-	-	DOKUMENTO ŽYMUO PNM201807-01-PP-BD.B-10	
LT	STATYTOJAS IR (ARBA) UŽSAKOVAS UAB "Sopos investicijos"		LAPAS 1	LAPŲ 1





NAMO NR. 02			NAMO NR. 03			NAMO NR. 04			NAMO NR. 05		
01	TAMBŪRAS	11,18	01	TAMBŪRAS	10,06	01	TAMBŪRAS	10,06	01	TAMBŪRAS	11,18
02	WC	4,55	02	WC	4,55	02	WC	4,55	02	WC	4,55
03	VIRTUVĖ-SVETAINĖ	37,58	03	VIRTUVĖ-SVETAINĖ	34,14	03	VIRTUVĖ-SVETAINĖ	34,14	03	VIRTUVĖ-SVETAINĖ	37,58
04	PAG. PAT.	1,81	04	PAG. PAT.	1,81	04	PAG. PAT.	1,81	04	PAG. PAT.	1,81
55,12 m²			50,56 m²			50,56 m²			55,12 m²		

0	2018-07	Visuomenės informavimo procedūrai, specialiosioms sąlygoms gauti				
LAIDA	IŠLEIDIMO DATA	LAIDOS STATUSAS. KEITIMO PRIEŽASTIS (JEI TAIKOMA)				
KVAL. PATV. DOK. NR.	UAB PO   NA   MA			STATINIO PROJEKTO PAVADINIMAS Blokuoti vienbučiai gyvenamieji pastatai, dvibutis gyvenamasis pastatas ir daugiabutis gyvenamasis pastatas. Sidarionių g., Vilnius (skl. kad. nr.: 0101/0167:2352). Statybos projektas		
	Ašmenos g. 4-9, Vilnius tel. +370 618 83846; kanciauskas@ponama.lt					
A1271	SPV	V. Kanciauskas	STATINIO NUMERIS IR PAVADINIMAS			
A2110	ARCH.	D. Kličius	02,03,04,05 Blokuoti vienbučiai gyvenamieji pastatai			
-	ARCH.	T. Šerkšnaitė	DOKUMENTO PAVADINIMAS			
-	-	-	PIRMO AUKŠTO PLANO SCHEMA 1:100			
LT	STATYTOJAS IR (ARBA) UŽSAKOVAS			DOKUMENTO ŽYMUO	LAPAS	LAPŲ
	UAB "Sopos investicijos"			PNM201807-02,03,04,05-PP-BD.B-11	1	1



NAMO NR. 02		
05	KORIDORIUS	6,25
06	VONIA	5,58
07	PAG. PAT.	2,01
08	KAMBARYS	11,73
09	KAMBARYS	12,55
10	MIEGAMASIS	18,77
11	VONIA	3,78
12	PAG. PAT.	4,03

NAMO NR. 03		
05	KORIDORIUS	6,25
06	VONIA	5,58
07	PAG. PAT.	2,01
08	KAMBARYS	11,73
09	KAMBARYS	12,55
10	MIEGAMASIS	18,77
11	VONIA	3,78
12	PAG. PAT.	4,03

NAMO NR. 04		
05	KORIDORIUS	6,25
06	VONIA	5,58
07	PAG. PAT.	2,01
08	KAMBARYS	11,73
09	KAMBARYS	12,55
10	MIEGAMASIS	18,77
11	VONIA	3,78
12	PAG. PAT.	4,03

NAMO NR. 05		
05	KORIDORIUS	6,25
06	VONIA	5,58
07	PAG. PAT.	2,01
08	KAMBARYS	11,73
09	KAMBARYS	12,55
10	MIEGAMASIS	18,77
11	VONIA	3,78
12	PAG. PAT.	4,03

0	2018-07	Visuomenės informavimo procedūrai, specialiosioms sąlygoms gauti	
LAIDA	IŠLEIDIMO DATA	LAIDOS STATUSAS. KEITIMO PRIEŽASTIS (JEI TAIKOMA)	
KVAL. PATV. DOK. NR.	UAB PO   NA   MA		STATINIO PROJEKTO PAVADINIMAS Blokuoti vienbučiai gyvenamieji pastatai, dvibutis gyvenamasis pastatas ir daugiabutis gyvenamasis pastatas. Sidaronių g., Vilnius (skl. kad. nr.: 0101/0167:2352). Statybos projektas
	Ašmenos g. 4-9, Vilnius tel. +370 618 83846; kanciauskas@ponama.lt		STATINIO NUMERIS IR PAVADINIMAS 02,03,04,05 Blokuoti vienbučiai gyvenamieji pastatai
A1271	SPV	V. Kanciauskas	DOKUMENTO PAVADINIMAS ANTRO AUKŠTO PLANO SCHEMA 1:100
A2110	ARCH.	D. Kličiūs	
-	ARCH.	T. Šerkšnaitė	DOKUMENTO ŽYMUO PNM201807-02,03,04,05-PP-BD.B-12
-	-	-	
LT	STATYTOJAS IR (ARBA) UŽSAKOVAS UAB "Sopos investicijos"		LAPAS 1
			LAPŲ 1

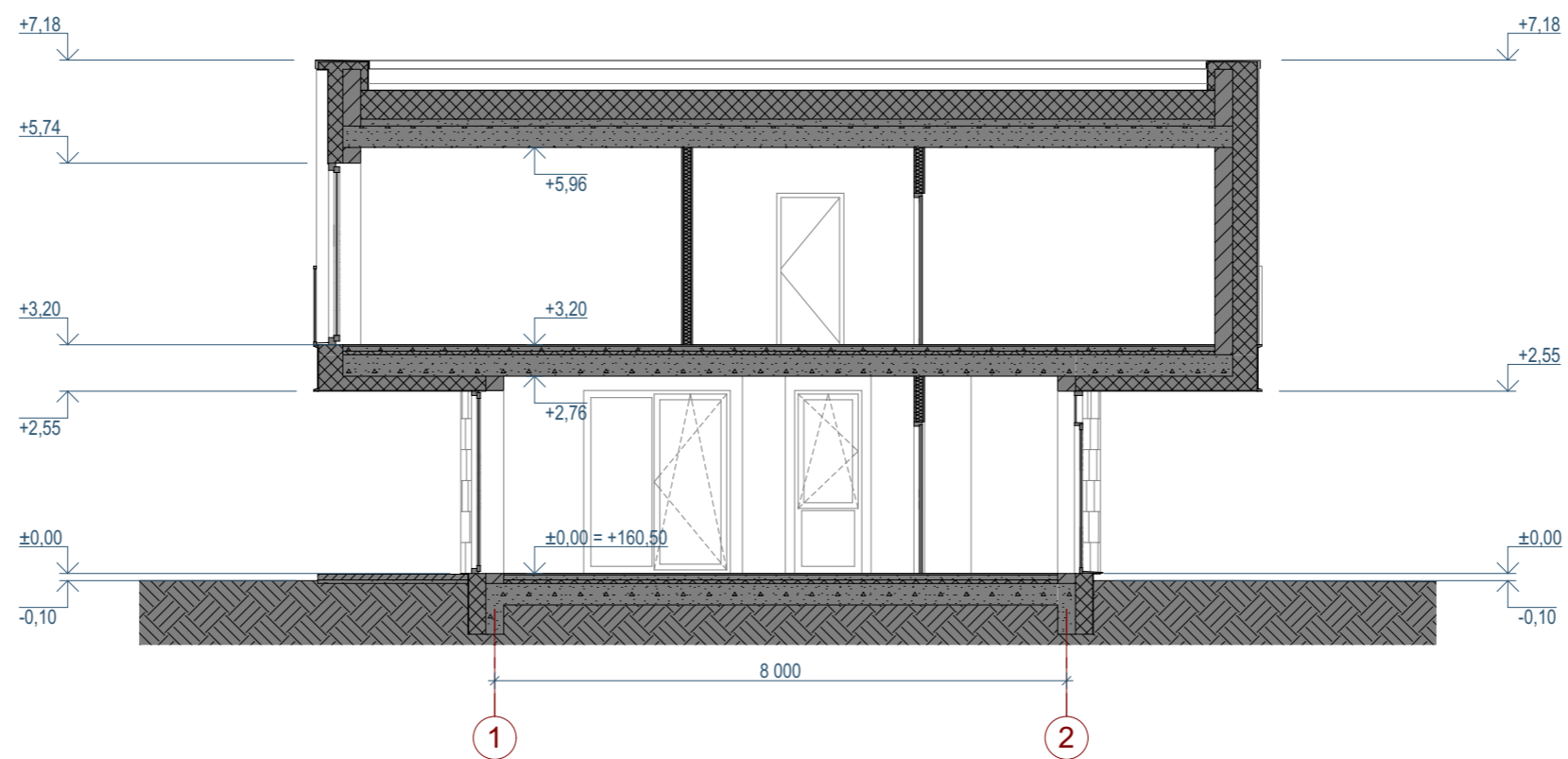

0	2018-07	Visuomenės informavimo procedūrai, specialiosioms sąlygoms gauti			
LAIDA	IŠLEIDIMO DATA	LAIDOS STATUSAS. KEITIMO PRIEŽASTIS (JEI TAIKOMA)			
KVAL. PATV. DOK. NR.	UAB PO   NA   MA			STATINIO PROJEKTO PAVADINIMAS Blokuoti vienbučiai gyvenamieji pastatai, dvibutis gyvenasis pastatas ir daugiabutis gyvenamasis pastatas. Sidaronių g., Vilnius (skl. kad. nr.: 0101/0167:2352). Statybos projektas	
	Ašmenos g. 4-9, Vilnius tel. +370 618 83846; kanciauskas@ponama.lt				
A1271	SPV	V. Kanciauskas	STATINIO NUMERIS IR PAVADINIMAS 02,03,04,05 Blokuoti vienbučiai gyvenamieji pastatai		
A2110	ARCH.	D. Kličius	DOKUMENTO PAVADINIMAS PJŪVIS 1-1 1:100		
-	ARCH.	T. Šerkšnaitė			
-	-	-	LAIDA 0		
LT	STATYTOJAS IR (ARBA) UŽSAKOVAS UAB "Sopos investicijos"		DOKUMENTO ŽYMUO PNM201807-02,03,04,05-PP-BD.B-13	LAPAS 1	LAPŲ 1

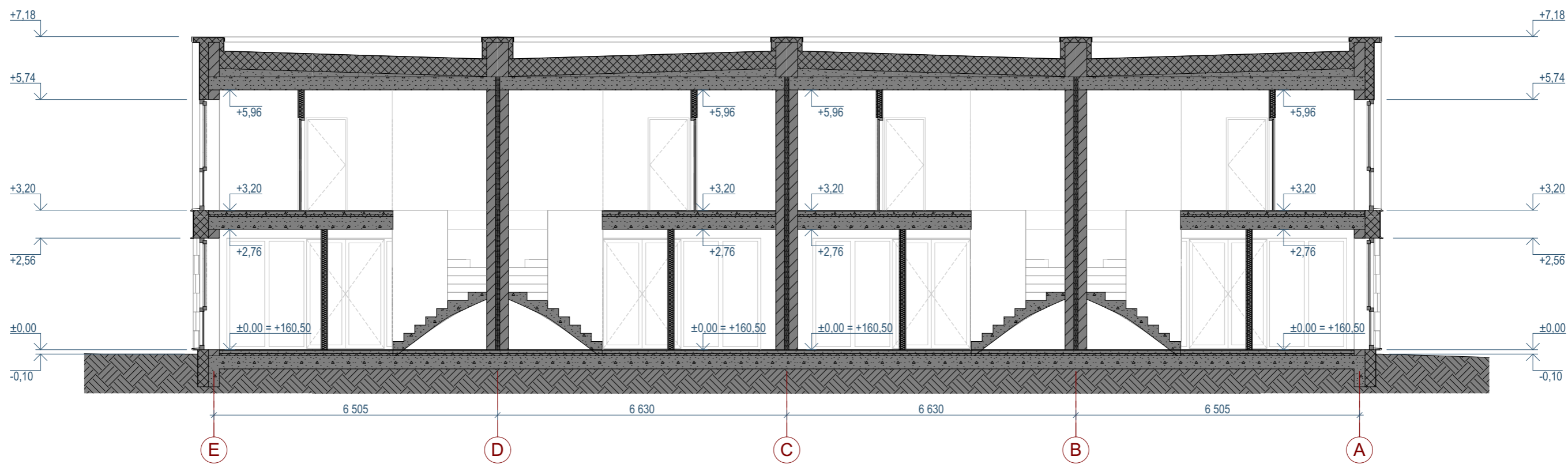

0	2018-07	Visuomenės informavimo procedūrai, specialiosioms sąlygoms gauti			
LAIDA	IŠLEIDIMO DATA	LAIDOS STATUSAS. KEITIMO PRIEŽASTIS (JEI TAIKOMA)			
KVAL. PATV. DOK. NR.	UAB PO   NA   MA			STATINIO PROJEKTO PAVADINIMAS Blokuoti vienbučiai gyvenamieji pastatai, dvibutis gyvenamasis pastatas ir daugiabutis gyvenamasis pastatas. Sidaronių g., Vilnius (skl. kad. nr.: 0101/0167:2352). Statybos projektas	
	Ašmenos g. 4-9, Vilnius tel. +370 618 83846; kanciauskas@ponama.lt				STATINIO NUMERIS IR PAVADINIMAS 02,03,04,05 Blokuoti vienbučiai gyvenamieji pastatai
	A1271	SPV	V. Kanciauskas	DOKUMENTO PAVADINIMAS PJŪVIS 2-2 1:100	LAIDA 0
	A2110	ARCH.	D. Kličius		
-	ARCH.	T. Šerkšnaitė			
-	-	-	-	DOKUMENTO ŽYMUO PNM201807-02,03,04,05-PP-BD.B-14	LAPAS 1
LT	STATYTOJAS IR (ARBA) UŽSAKOVAS UAB "Sopos investicijos"		LAPŲ 1		



ŠVIESUS TINKAS

SKALŪNO PLOKŠTELIŲ APDAILA

SKARDOS LANKSTINIAI, SPALVA - RAL 8023

SKARDOS LANKSTINYS, SPALVA - RAL 7044

TURĖKLAI. METALO PROFILIS, PRESUOTAS TINKLAS

0	2018-07	Visuomenės informavimo procedūrai, specialiosioms sąlygoms gauti				
LAIDA	IŠLEIDIMO DATA	LAIDOS STATUSAS. KEITIMO PRIEŽASTIS (JEI TAIKOMA)				
KVAL. PATV. DOK. NR.	UAB PO   NA   MA			STATINIO PROJEKTO PAVADINIMAS Blokuoti vienbučiai gyvenamieji pastatai, dvibutis gyvenamasis pastatas ir daugiabutis gyvenamasis pastatas. Sidaronių g., Vilnius (skl. kad. nr.: 0101/0167:2352). Statybos projektas		
	Ašmenos g. 4-9, Vilnius tel. +370 618 83846; kanciauskas@ponama.lt					
	A1271	SPV	V. Kanciauskas	STATINIO NUMERIS IR PAVADINIMAS 02,03,04,05 Blokuoti vienbučiai gyvenamieji pastatai		
	A2110	ARCH.	D. Kličius			
-	ARCH.	T. Šerkšnaitė				
-	-	-	DOKUMENTO PAVADINIMAS	LAIDA		
FASADAS E-A 1:100				0		
LT	STATYTOJAS IR (ARBA) UŽSAKOVAS UAB "Sopos investicijos"			DOKUMENTO ŽYMUO	LAPAS	LAPŲ
PNM201807-02,03,04,05-PP-BD.B-15				1	1	

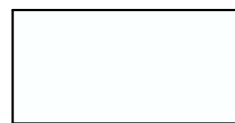
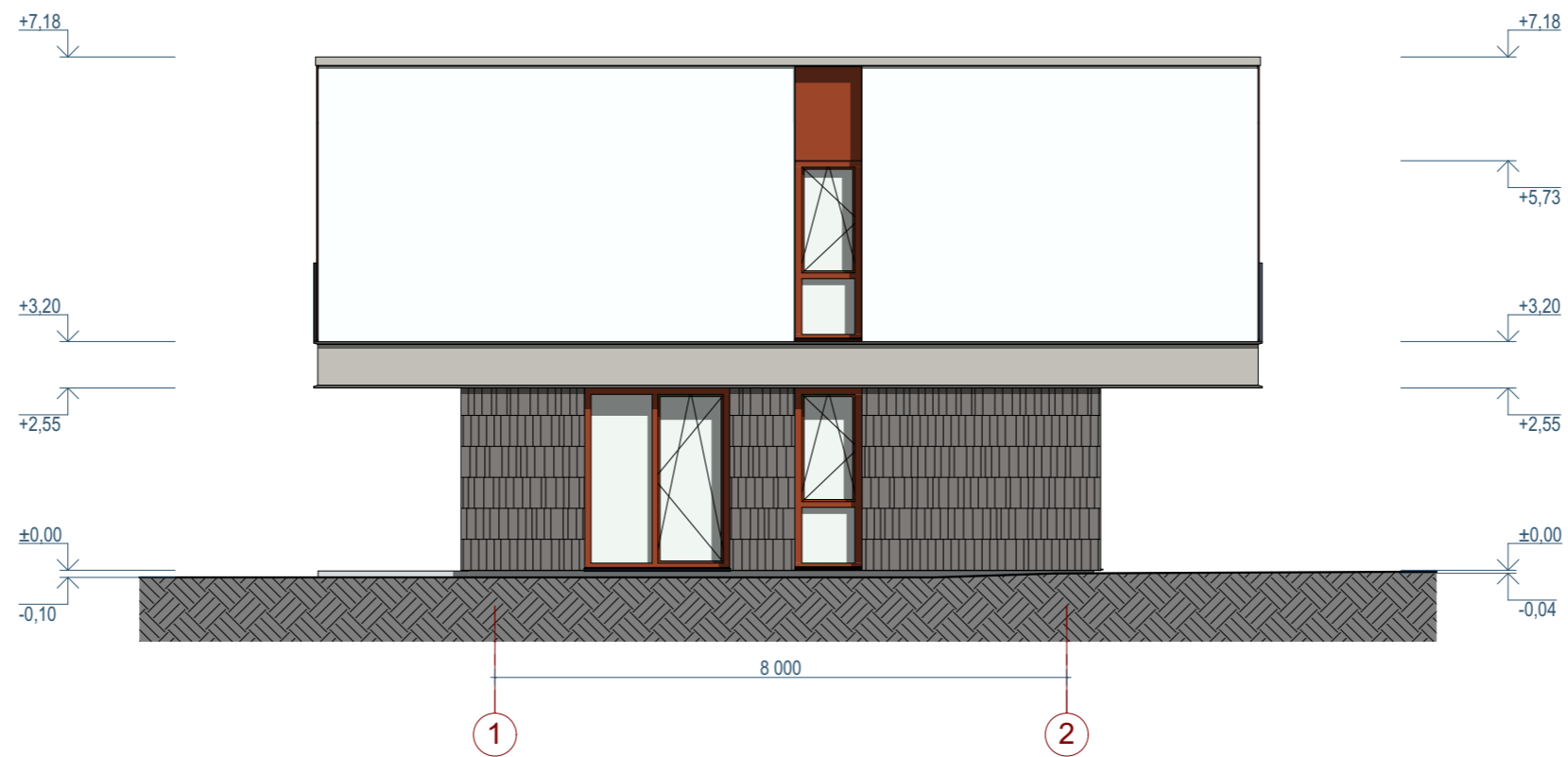

ŠVIESUS TINKAS

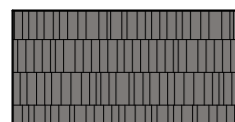

SKALŪNO PLOKŠTELIŲ APDAILA



SKARDOS LANKSTINIAI, SPALVA - RAL 8023



SKARDOS LANKSTINYS, SPALVA - RAL 7044



TURĖKLAI. METALO PROFILIS, PRESUOTAS TINKLAS

0	2018-07	Visuomenės informavimo procedūrai, specialiosioms sąlygoms gauti		
LAIDA	IŠLEIDIMO DATA	LAIDOS STATUSAS. KEITIMO PRIEŽASTIS (JEI TAIKOMA)		
KVAL. PATV. DOK. NR.	UAB PO   NA   MA			STATINIO PROJEKTO PAVADINIMAS Blokuoti vienučiai gyvenamieji pastatai, dvibutis gyvenamasis pastatas ir daugiabutis gyvenamasis pastatas. Sidaronių g., Vilnius (skl. kad. nr.: 0101/0167:2352). Statybos projektas
	Ašmenos g. 4-9, Vilnius tel. +370 618 83846; kanciauskas@ponama.lt			
A1271	SPV	V. Kančiauskas	STATINIO NUMERIS IR PAVADINIMAS 02,03,04,05 Blokuoti vienučiai gyvenamieji pastatai	
A2110	ARCH.	D. Kličius	DOKUMENTO PAVADINIMAS	
-	ARCH.	T. Šerkšnaitė	FASADAS 1-2 1:100	
-	-	-	LAIDA	
STATYTOJAS IR (ARBA) UŽSAKOVAS			DOKUMENTO ŽYMUO	LAPAS
LT	UAB "Sopos investicijos"		PNM201807-02,03,04,05-PP-BD.B-16	LAPŲ
			1	1

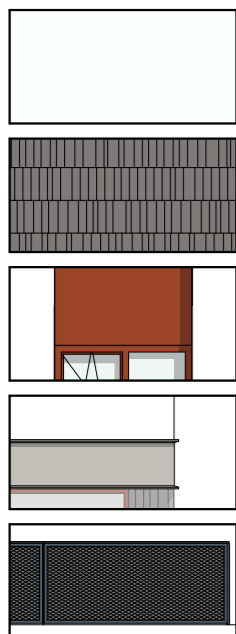
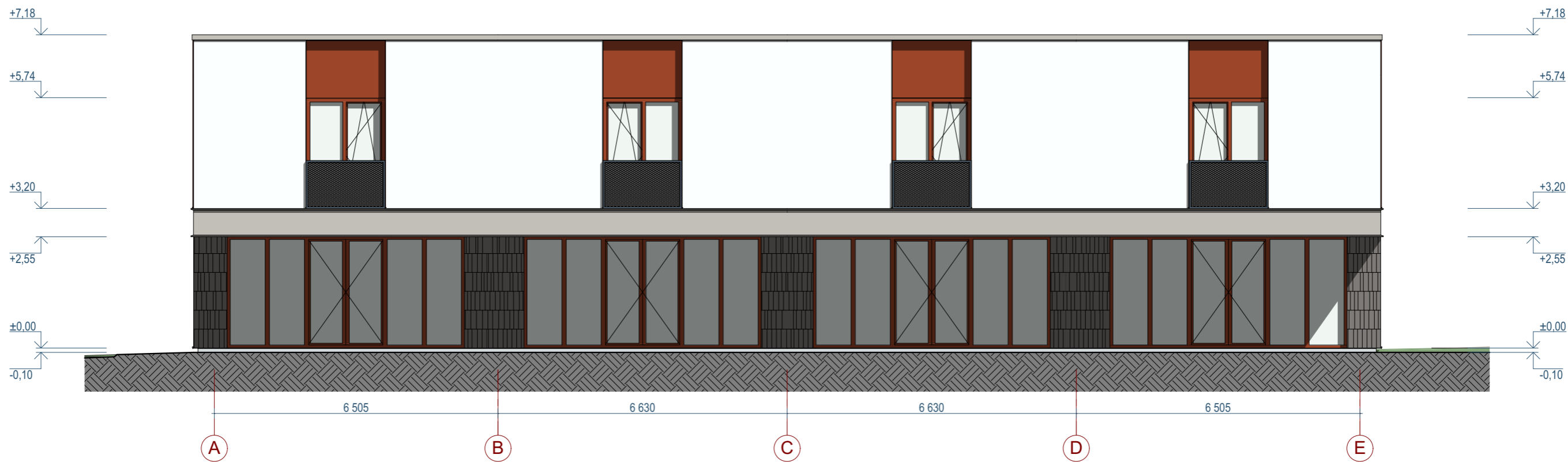

ŠVIESUS TINKAS

SKALŪNO PLOKŠTELIŲ APDAILA

SKARDOS LANKSTINIAI, SPALVA - RAL 8023

SKARDOS LANKSTINYS, SPALVA - RAL 7044

TURĖKLAI. METALO PROFILIS, PRESUOTAS TINKLAS

0	2018-07	Visuomenės informavimo procedūrai, specialiosioms sąlygoms gauti				
LAIDA	IŠLEIDIMO DATA	LAIDOS STATUSAS. KEITIMO PRIEŽASTIS (JEI TAIKOMA)				
KVAL. PATV. DOK. NR.	UAB PO   NA   MA			STATINIO PROJEKTO PAVADINIMAS Blokuoti vienbučiai gyvenamieji pastatai, dvibutis gyvenamasis pastatas ir daugiabutis gyvenamasis pastatas. Sidaronių g., Vilnius (skl. kad. nr.: 0101/0167:2352). Statybos projektas		
	Ašmenos g. 4-9, Vilnius tel. +370 618 83846; kanciauskas@ponama.lt					
	A1271	SPV	V. Kanciauskas	STATINIO NUMERIS IR PAVADINIMAS 02,03,04,05 Blokuoti vienbučiai gyvenamieji pastatai		
	A2110	ARCH.	D. Kličius			
-	ARCH.	T. Šerkšnaitė				
-	-	-		DOKUMENTO PAVADINIMAS FASADAS A-E 1:100	LAIDA 0	
LT	STATYTOJAS IR (ARBA) UŽSAKOVAS UAB "Sopos investicijos"			DOKUMENTO ŽYMUO PNM201807-02,03,04,05-PP-BD.B-17	LAPAS 1	LAPŲ 1

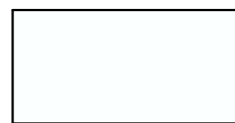
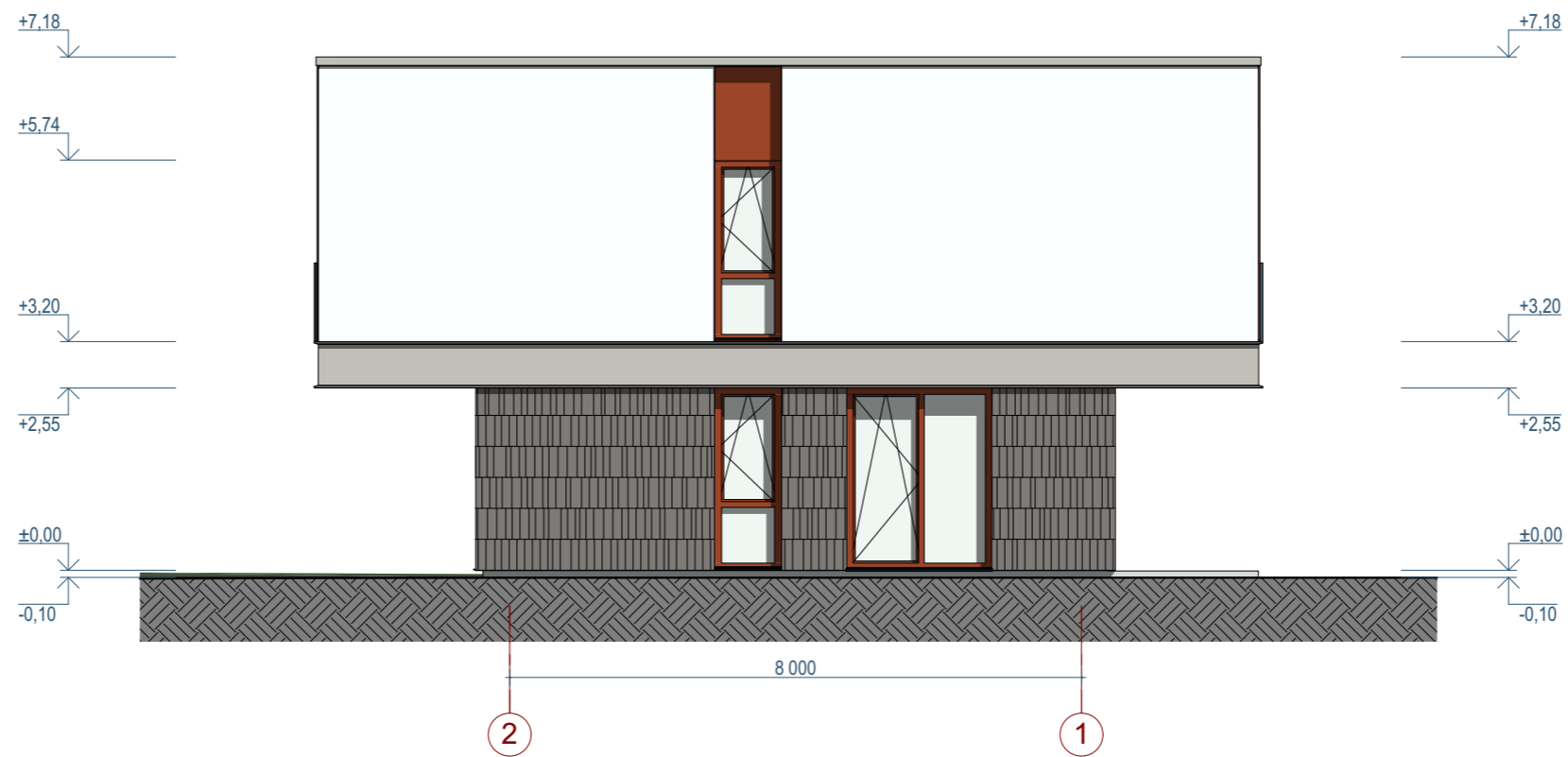

ŠVIESUS TINKAS

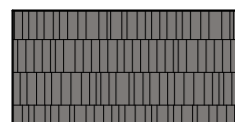

SKALŪNO PLOKŠTELIŲ APDAILA



SKARDOS LANKSTINIAI, SPALVA - RAL 8023

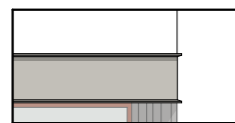

SKARDOS LANKSTINYS, SPALVA - RAL 7044

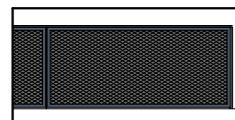

TURĖKLAI. METALO PROFILIS, PRESUOTAS TINKLAS

0	2018-07	Visuomenės informavimo procedūrai, specialiosioms sąlygoms gauti		
LAIDA	IŠLEIDIMO DATA	LAIDOS STATUSAS. KEITIMO PRIEŽASTIS (JEI TAIKOMA)		
KVAL. PATV. DOK. NR.	UAB PO   NA   MA			STATINIO PROJEKTO PAVADINIMAS Blokuoti vienbučiai gyvenamieji pastatai, dvibutis gyvenamasis pastatas ir daugiabutis gyvenamasis pastatas. Sidaronių g., Vilnius (skl. kad. nr.: 0101/0167:2352). Statybos projektas
	Ašmenos g. 4-9, Vilnius tel. +370 618 83846; kanciauskas@ponama.lt			
	A1271	SPV	V. Kanciauskas	02,03,04,05 Blokuoti vienbučiai gyvenamieji pastatai
	A2110	ARCH.	D. Kličius	
-	ARCH.	T. Šerkšnaitė		DOKUMENTO PAVADINIMAS
-	-	-		FASADAS 2-1 1:100
LT	STATYTOJAS IR (ARBA) UŽSAKOVAS			DOKUMENTO ŽYMUO
	UAB "Sopos investicijos"			PNM201807-02,03,04,05-PP-BD.B-18
				LAPAS
				LAPŲ
				1
				1



NR.	PAVADINIMAS	PLOTAS
R-01	GARAŽAS	442,56
R-02	PAG. PATALPA	6,59
R-03	PAG. PATALPA	3,21
R-04	TAMBŪRAS	5,53

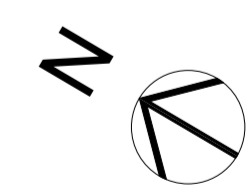
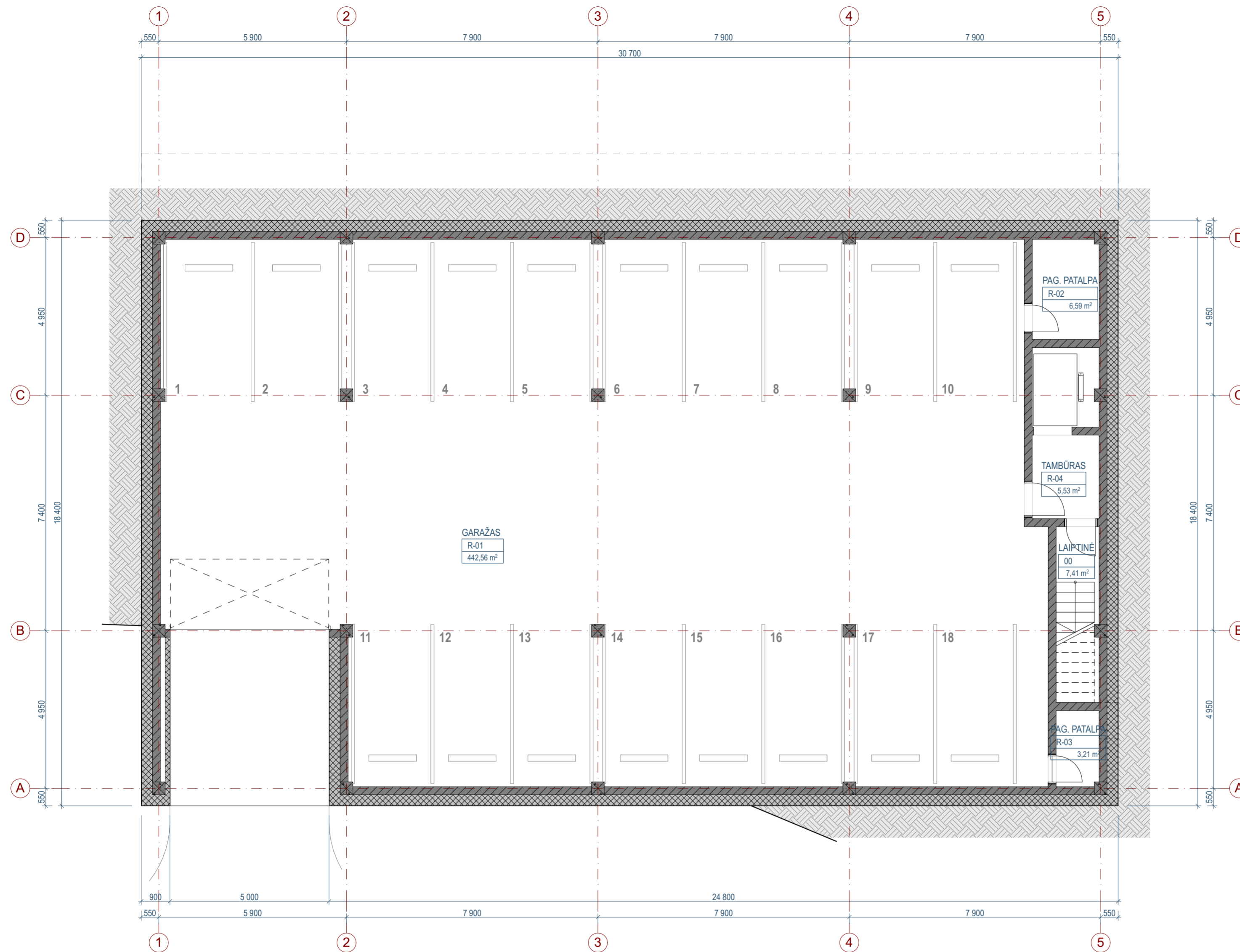

0	2018-07	Visuomenės informavimo procedūrai, specialiosioms sąlygoms gauti	
LAIDA	IŠLEIDIMO DATA	LAIDOS STATUSAS. KEITIMO PRIEŽASTIS (JEI TAIKOMA)	
KVAL. PATV. DOK. NR.	UAB PO   NA   MA Ašmenos g. 4-9, Vilnius tel. +370 618 83846; kanciauskas@ponama.lt		STATINIO PROJEKTO PAVADINIMAS Blokuoti vienbučiai gyvenamieji pastatai, dvibutis gyvenamasis pastatas ir daugiabutis gyvenamasis pastatas. Sidaronių g., Vilnius (skl. kad. nr.: 0101/0167.2352). Statybos projektas
A1271	SPV	V. Kančiauskas	STATINIO NUMERIS IR PAVADINIMAS 06 Daugiabutis gyvenamasis pastatas
A2110	ARCH.	D. Kličius	DOKUMENTO PAVADINIMAS RŪSIO PLANO SCHEMA 1:100
-	ARCH.	T. Šerkšnaitė	LAIDA 0
-	-	-	STATYTOJAS IR (ARBA) UŽSAKOVAS UAB "Sopos investicijos"
LT	DOKUMENTO ŽYMUO PNM201807-06-PP-BD.B-19		LAPAS LAPŲ 1 1

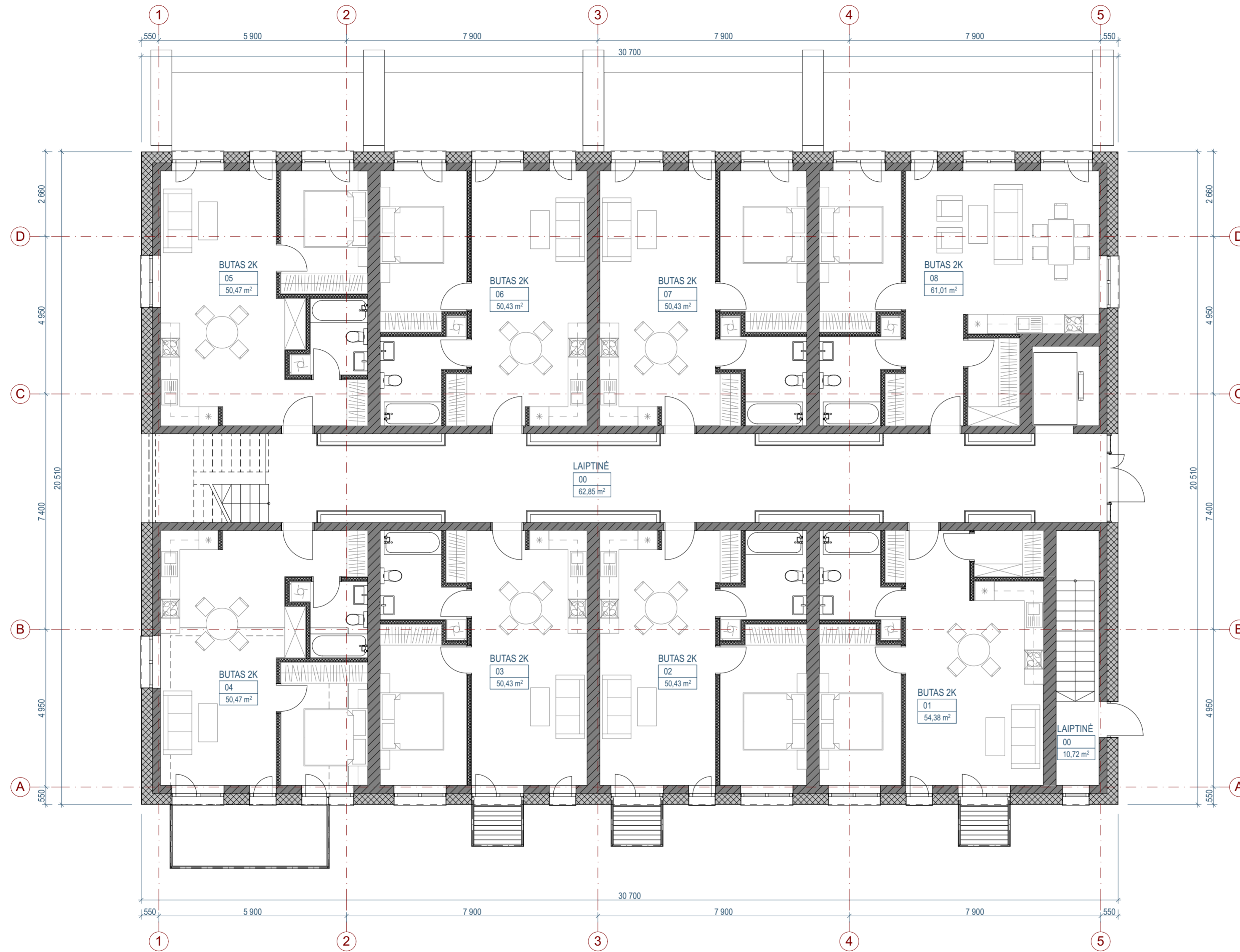

NR.	PAVADINIMAS	PLOTAS
01	BUTAS 2K	54,38
02	BUTAS 2K	50,43
03	BUTAS 2K	50,43
04	BUTAS 2K	50,47
05	BUTAS 2K	50,47
06	BUTAS 2K	50,43
07	BUTAS 2K	50,43
08	BUTAS 2K	61,01

0	2018-07	Visuomenės informavimo procedūrai, specialiosioms sąlygoms gauti	
LAIDA	IŠLEIDIMO DATA	LAIDOS STATUSAS. KEITIMO PRIEŽASTIS (JEI TAIKOMA)	
KVAL. PATV. DOK. NR.	UAB PO   NA   MA Ašmenos g. 4-9, Vilnius tel. +370 618 83846; kanciauskas@ponama.lt		STATINIO PROJEKTO PAVADINIMAS Blokuoti vienbučiai gyvenamieji pastatai, dvibutis gyvenamasis pastatas ir daugiabutis gyvenamasis pastatas. Sidaronių g., Vilnius (skl. kad. nr.: 0101/0167.2352). Statybos projektas
A1271	SPV	V. Kančiauskas	STATINIO NUMERIS IR PAVADINIMAS 06 Daugiabutis gyvenamasis pastatas
A2110	ARCH.	D. Kličius	DOKUMENTO PAVADINIMAS PIRMO AUKŠTO PLANO SCHEMA 1:100
-	ARCH.	T. Šerkšnaitė	LAIDA 0
LT	STATYTOJAS IR (ARBA) UŽSAKOVAS UAB "Sopos investicijos"	DOKUMENTO ŽYMUO PNM201807-06-PP-BD.B-20	LAPAS LAPŲ 1 1

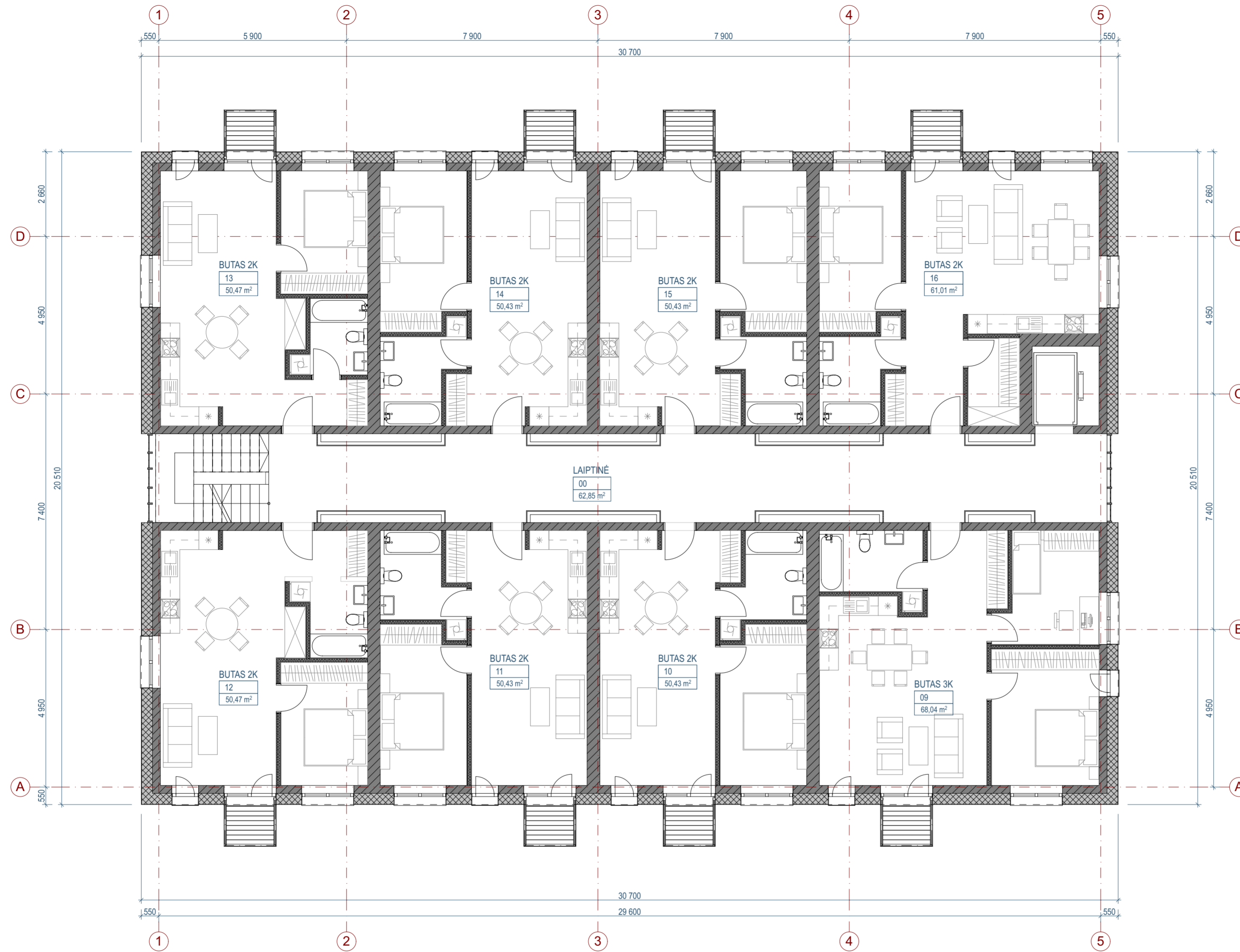

NR.	PAVADINIMAS	PLOTAS
09	BUTAS 3K	68,04
10	BUTAS 2K	50,43
11	BUTAS 2K	50,43
12	BUTAS 2K	50,47
13	BUTAS 2K	50,47
14	BUTAS 2K	50,43
15	BUTAS 2K	50,43
16	BUTAS 2K	61,01

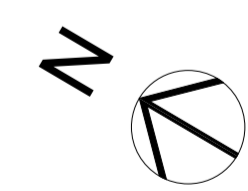

0	2018-07	Visuomenės informavimo procedūrai, specialiosioms sąlygoms gauti	
LAIDA	IŠLEIDIMO DATA	LAIDOS STATUSAS. KEITIMO PRIEŽASTIS (JEI TAIKOMA)	
KVAL. PATV. DOK. NR.	UAB PO   NA   MA Ašmenos g. 4-9, Vilnius tel. +370 618 83846; kanceliauskas@ponama.lt		STATINIO PROJEKTO PAVADINIMAS Blokuoti vienbučiai gyvenamieji pastatai, dvibutis gyvenamasis pastatas ir daugiabutis gyvenamasis pastatas. Sidaronių g., Vilnius (skl. kad. nr.: 0101/0167.2352). Statybos projektas
A1271	SPV	V. Kančiauskas	STATINIO NUMERIS IR PAVADINIMAS 06 Daugiabutis gyvenamasis pastatas
A2110	ARCH.	D. Kličius	DOKUMENTO PAVADINIMAS ANTRO AUKŠTO PLANO SCHEMA 1:100
-	ARCH.	T. Šerkšnaitė	LAIDA 0
-	-	-	STATYTOJAS IR (ARBA) UŽSAKOVAS UAB "Sopos investicijos"
LT	DOKUMENTO ŽYMUO PNM201807-06-PP-BD.B-21		LAPAS LAPŲ 1 1

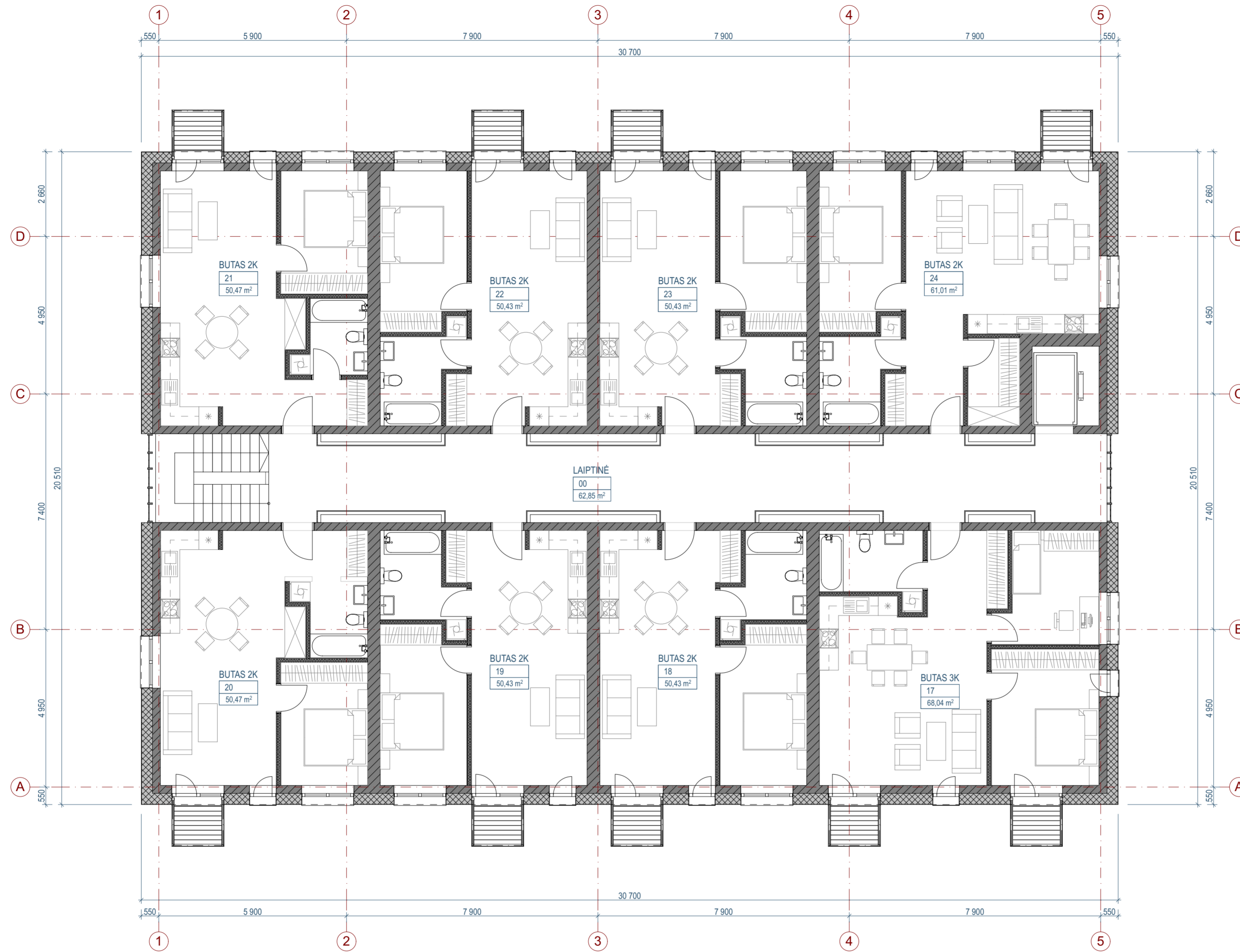

NR.	PAVADINIMAS	PLOTAS
17	BUTAS 3K	68,04
18	BUTAS 2K	50,43
19	BUTAS 2K	50,43
20	BUTAS 2K	50,47
21	BUTAS 2K	50,47
22	BUTAS 2K	50,43
23	BUTAS 2K	50,43
24	BUTAS 2K	61,01

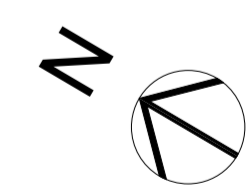

0	2018-07	Visuomenės informavimo procedūrai, specialiosioms sąlygoms gauti	
LAIDA	IŠLEIDIMO DATA	LAIDOS STATUSAS. KEITIMO PRIEŽASTIS (JEI TAIKOMA)	
KVAL. PATV. DOK. NR.	UAB PO   NA   MA Ašmenos g. 4-9, Vilnius tel. +370 618 83846; kanceliauskas@ponama.lt		STATINIO PROJEKTO PAVADINIMAS Blokuoti vienbučiai gyvenamieji pastatai, dvibutis gyvenamasis pastatas ir daugiabutis gyvenamasis pastatas. Sidaronių g., Vilnius (skl. kad. nr.: 0101/0167.2352). Statybos projektas
A1271	SPV	V. Kančiauskas	STATINIO NUMERIS IR PAVADINIMAS 06 Daugiabutis gyvenamasis pastatas
A2110	ARCH.	D. Kličius	DOKUMENTO PAVADINIMAS TREČIO AUKŠTO PLANO SCHEMA 1:100
-	ARCH.	T. Šerkšnaitė	LAIDA 0
LT	STATYTOJAS IR (ARBA) UŽSAKOVAS UAB "Sopos investicijos"	DOKUMENTO ŽYMUO PNM201807-06-PP-BD.B-22	LAPAS LAPŲ 1 1

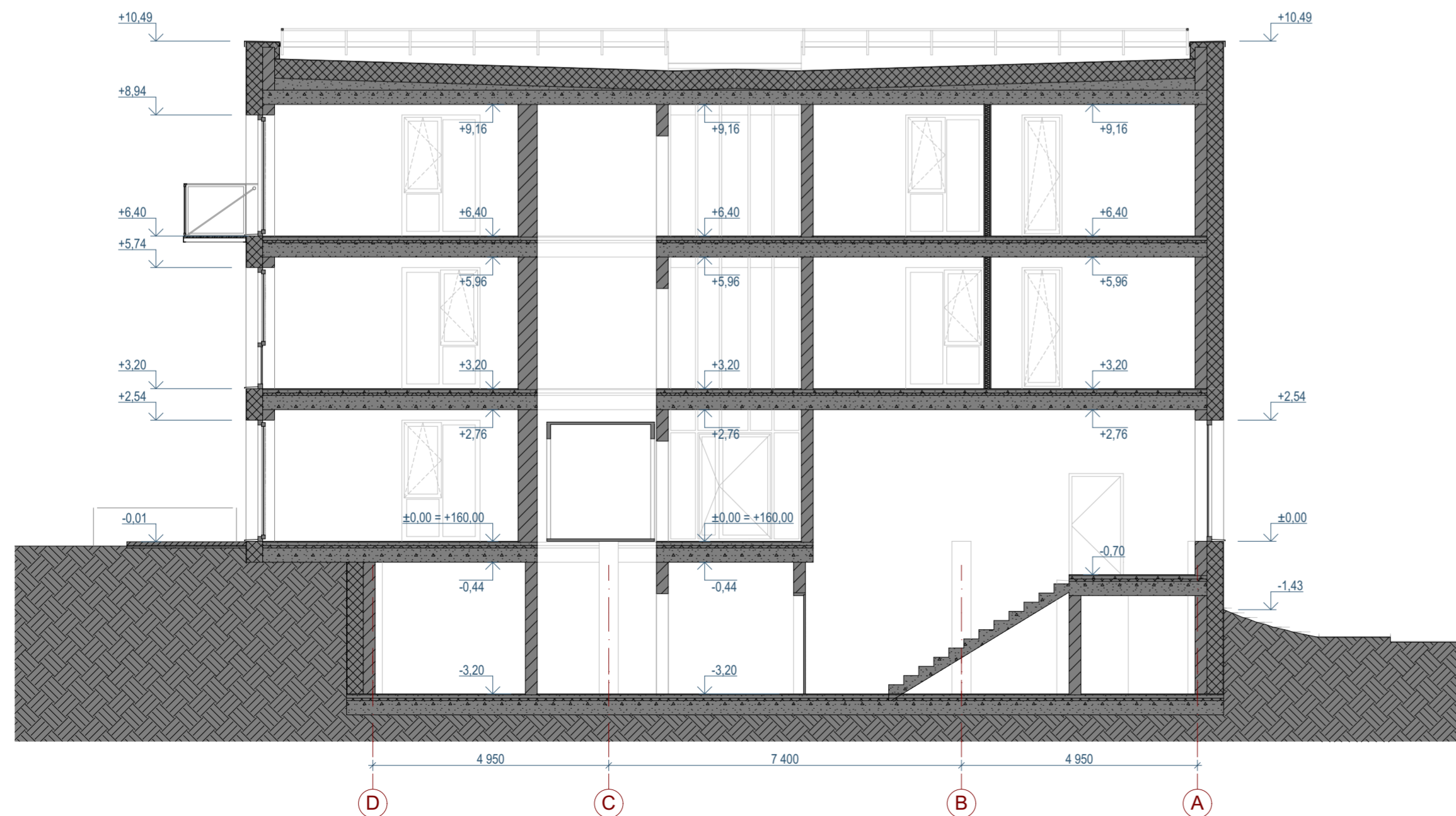
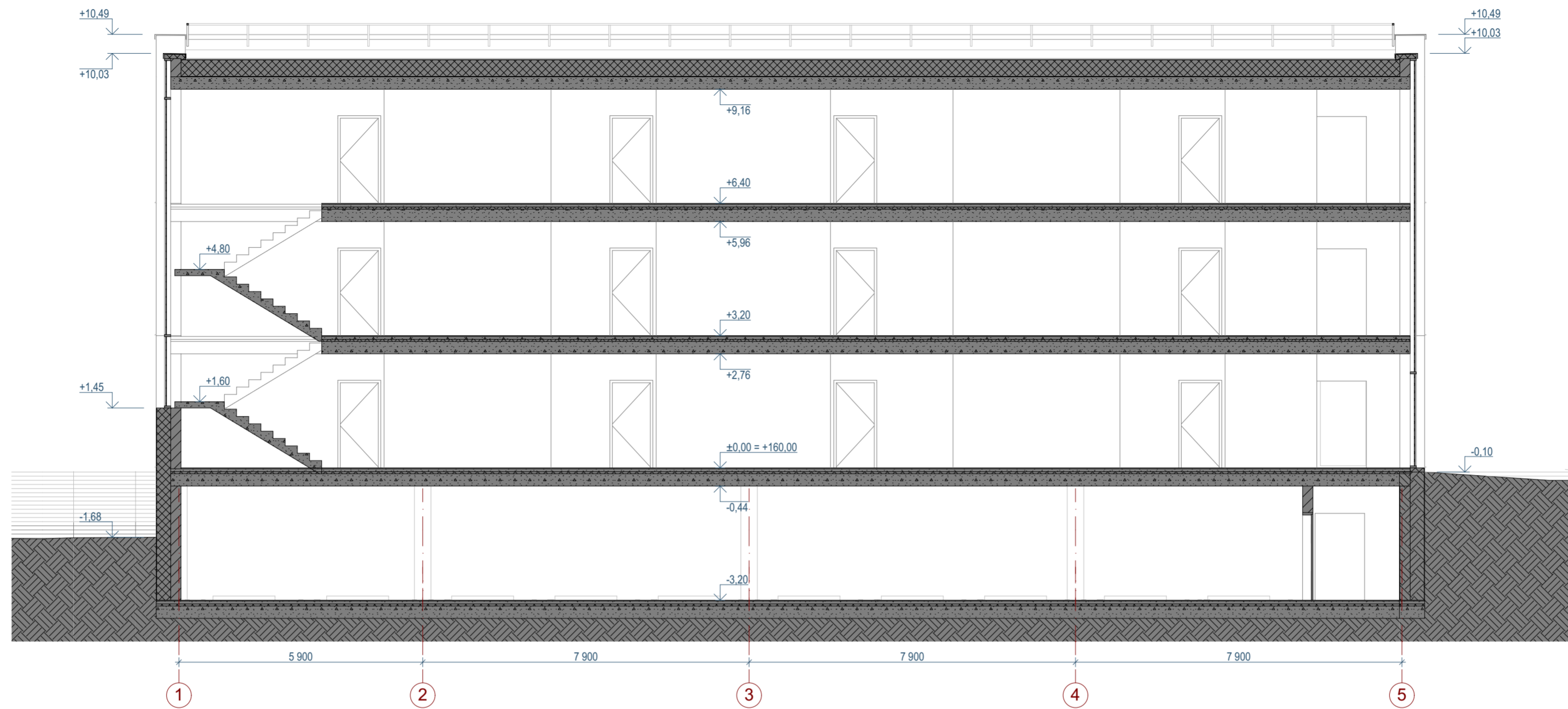

0	2018-07	Visuomenės informavimo procedūrai, specialiosioms sąlygoms gauti	
LAIDA	ISLEIDIMO DATA	LAIDOS STATUSAS. KEITIMO PRIEŽASTIS (JEI TAIKOMA)	
KVAL. PATV. DOK. NR.	UAB PO   NA   MA Ašmenos g. 4-9, Vilnius tel. +370 618 83846; kanciauskas@ponama.lt		STATINIO PROJEKTO PAVADINIMAS Blokuoti vienbučiai gyvenamieji pastatai, dvibutis gyvenamasis pastatas ir daugiabutis gyvenamasis pastatas. Sidaronių g., Vilnius (skl. kad. nr.: 0101/0167.2352). Statybos projektas
A1271	SPV	V. Kančiauskas	STATINIO NUMERIS IR PAVADINIMAS 06 Daugiabutis gyvenamasis pastatas
A2110	ARCH.	D. Kličius	DOKUMENTO PAVADINIMAS CHARAKTERINGI PĖJŪVIAI 1:100
-	ARCH.	T. Šerkšnaitė	LAIDA 0
-	-	-	LAPAS LAPŲ 1 1
LT	STATYTOJAS IR (ARBA) UŽSAKOVAS UAB "Sopos investicijos"		DOKUMENTO ŽYMUO PNM201807-06-PP-BD.B-23

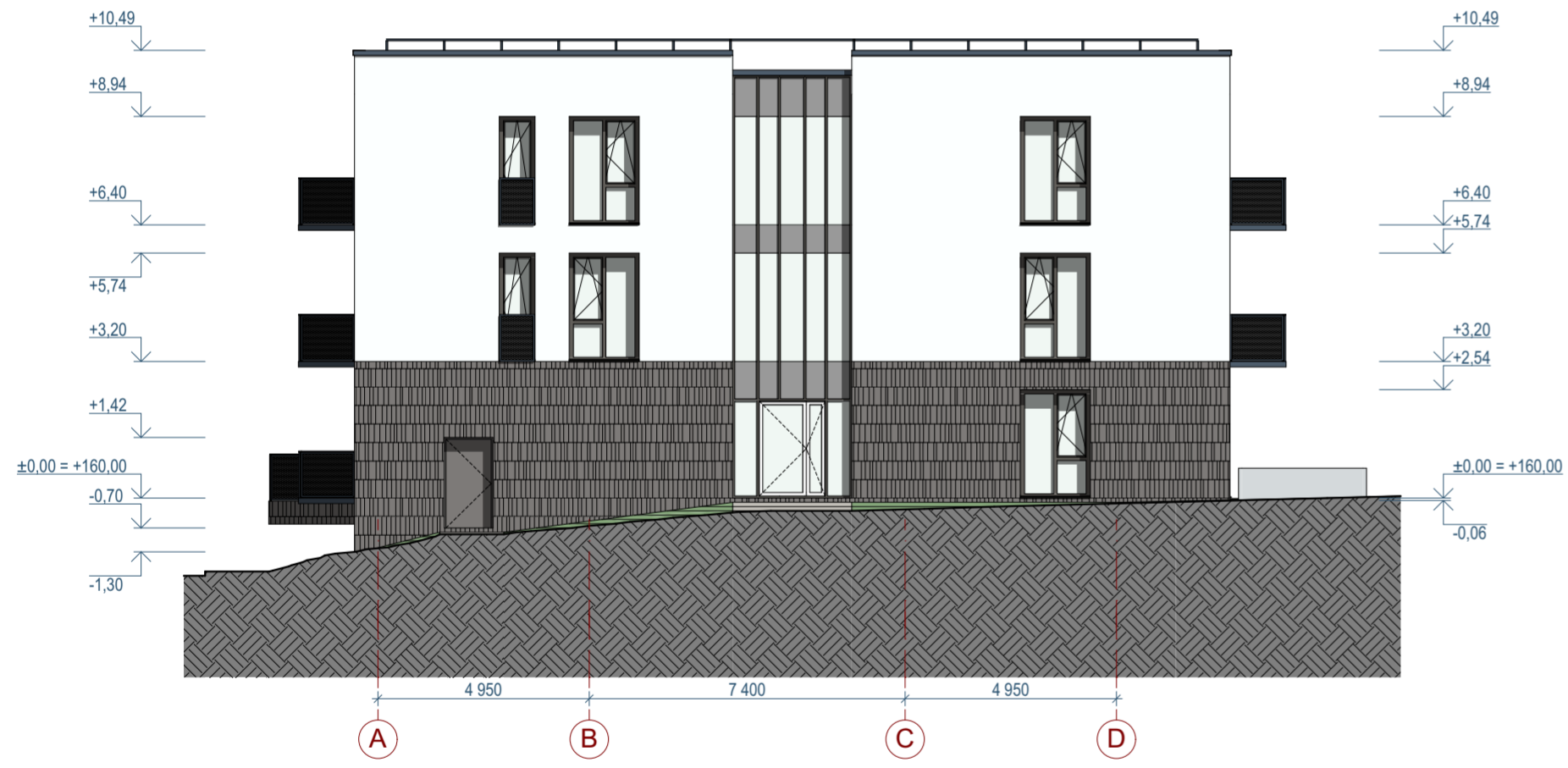
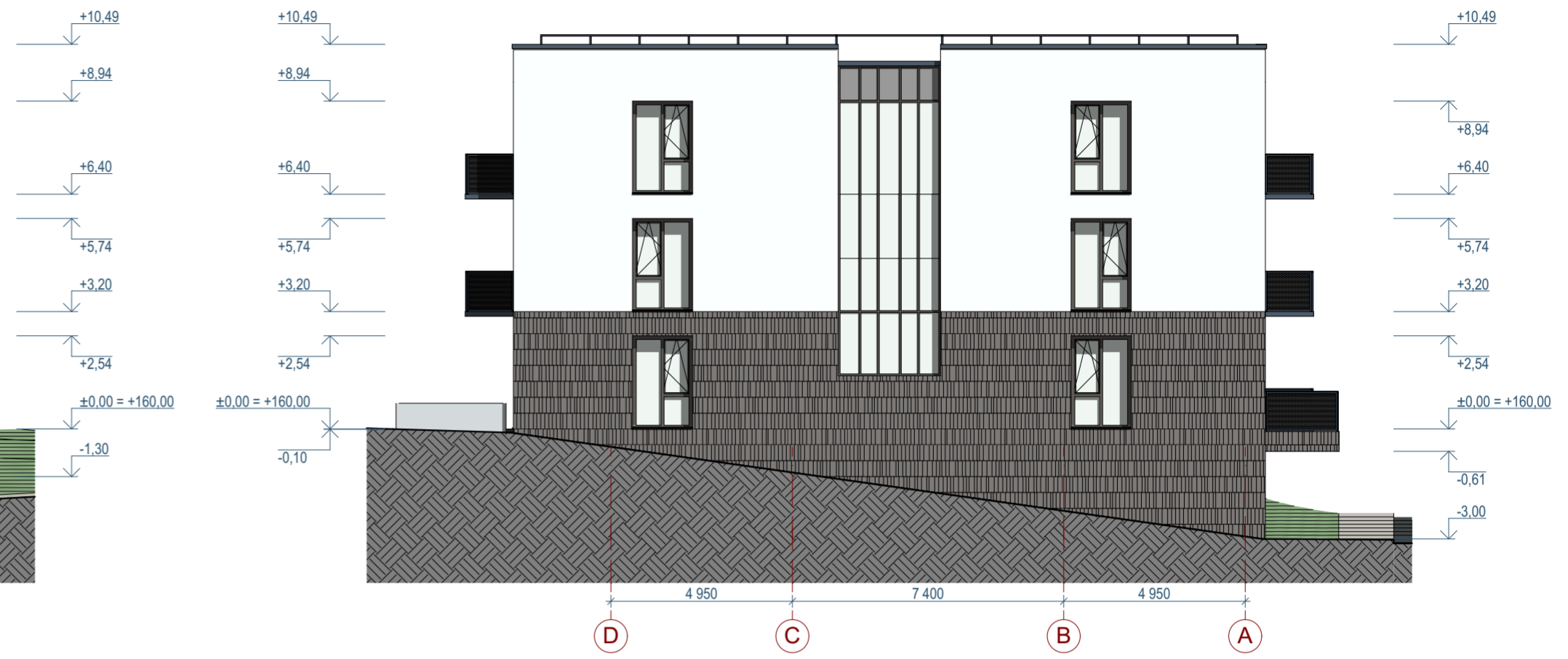

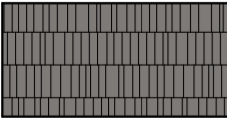
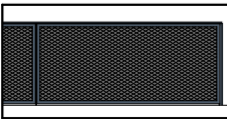
-  ŠVIESUS TINKAS
-  SKALŪNO PLOKŠTELIŲ APDAILA
-  TURĖKLAI. METALO PROFILIS, PRESUOTAS TINKLAS

0	2018-07	Visuomenės informavimo procedūrai, specialiosioms sąlygoms gauti	
LAIDA	ISLEIDIMO DATA	LAIDOS STATUSAS. KEITIMO PRIEŽASTIS (JEI TAIKOMA)	
KVAL. PATV. DOK. NR.	UAB PO   NA   MA Ašmenos g. 4-9, Vilnius tel. +370 618 83846; kanciauskas@ponama.lt		STATINIO PROJEKTO PAVADINIMAS Blokuoti vienbučiai gyvenamieji pastatai, dvibutis gyvenamasis pastatas ir daugiabutis gyvenamasis pastatas. Sidaronių g., Vilnius (skl. kad. nr.: 0101/0167.2352). Statybos projektas
A1271	SPV	V. Kančiauskas	STATINIO NUMERIS IR PAVADINIMAS 06 Daugiabutis gyvenamasis pastatas
A2110	ARCH.	D. Kličius	DOKUMENTO PAVADINIMAS FASADAI 1:150
-	ARCH.	T. Šerkšnaitė	LAIDA 0
-	-	-	DOKUMENTO ŽYMUO PNM201807-06-PP-BD.B-24
LT	STATYTOJAS IR (ARBA) UŽSAKOVAS UAB "Sopos investicijos"		LAPAS LAPŲ 1 1



	0	2018-07	Visuomenės informavimo procedūrai, specialiosioms sąlygoms gauti		
	LAIDA	IŠLEIDIMO DATA	LAIDOS STATUSAS. KEITIMO PRIEŽASTIS (JEI TAIKOMA)		
KVAL. PATV. DOK. NR.	UAB PO   NA   MA			STATINIO PROJEKTO PAVADINIMAS	
	Ašmenos g. 4-9, Vilnius tel. +370 618 83846; kanciauskas@ponama.lt			Blokuoti vienbučiai gyvenamieji pastatai, dvibutis gyvenamasis pastatas ir daugiabutis gyvenamasis pastatas. Sidaronių g., Vilnius (skl. kad. nr.: 0101/0167:2352). Statybos projektas	
	A1271	SPV	V. Kanciauskas	STATINIO NUMERIS IR PAVADINIMAS	
	A2110	ARCH.	D. Kličius	XX Blokuoti vienbučiai gyvenamieji namai, dvibutis gyvenamasis namas, daugiabutis gyvenamasis namas	
-	ARCH.	T. Šerkšnaitė	DOKUMENTO PAVADINIMAS		LAIDA
-	-	-	VIZUALIZACIJA 1		0
LT	STATYTOJAS IR (ARBA) UŽSAKOVAS			DOKUMENTO ŽYMUO	
	UAB "Sopos investicijos"			PNM201807-XX-PP-BD.B-25	
				LAPAS	LAPŲ
				1	1



0		2018-07	Visuomenės informavimo procedūrai, specialiosioms sąlygoms gauti		
LAIDA		IŠLEIDIMO DATA	LAIDOS STATUSAS. KEITIMO PRIEŽASTIS (JEI TAIKOMA)		
KVAL. PATV. DOK. NR.	UAB PO   NA   MA		STATINIO PROJEKTO PAVADINIMAS Blokuoti vienbučiai gyvenamieji pastatai, dvibutis gyvenamasis pastatas ir daugiabutis gyvenamasis pastatas. Sidaronių g., Vilnius (skl. kad. nr.: 0101/0167:2352). Statybos projektas		
	Ašmenos g. 4-9, Vilnius tel. +370 618 83846; kanciauskas@ponama.lt		STATINIO NUMERIS IR PAVADINIMAS XX Blokuoti vienbučiai gyvenamieji namai, dvibutis gyvenamasis namas, daugiabutis gyvenamasis namas		
A1271	SPV	V. Kanciauskas	DOKUMENTO PAVADINIMAS VIZUALIZACIJA 2		
A2110	ARCH.	D. Kličius			
-	ARCH.	T. Šerkšnaitė			
-	-	-	LAIDA 0		
LT	STATYTOJAS IR (ARBA) UŽSAKOVAS UAB "Sopos investicijos"		DOKUMENTO ŽYMUO PNM201807-XX-PP-BD.B-26	LAPAS 1	LAPŲ 1





0	2018-07	Visuomenės informavimo procedūrai, specialiosioms sąlygoms gauti		
LAIDA	IŠLEIDIMO DATA	LAIDOS STATUSAS. KEITIMO PRIEŽASTIS (JEI TAIKOMA)		
KVAL. PATV. DOK. NR.	UAB PO   NA   MA		STATINIO PROJEKTO PAVADINIMAS	
	Ašmenos g. 4-9, Vilnius tel. +370 618 83846; kanciauskas@ponama.lt		Blokuoti vienbučiai gyvenamieji pastatai, dvibutis gyvenamasis pastatas ir daugiabutis gyvenamasis pastatas. Sidaronių g., Vilnius (skl. kad. nr.: 0101/0167:2352). Statybos projektas	
A1271	SPV	V. Kanciauskas	STATINIO NUMERIS IR PAVADINIMAS	
A2110	ARCH.	D. Kličius	XX Blokuoti vienbučiai gyvenamieji namai, dvibutis gyvenamasis namas, daugiabutis gyvenamasis namas	
-	ARCH.	T. Šerkšnaitė	DOKUMENTO PAVADINIMAS	
-	-	-	VIZUALIZACIJA 3	
LT	STATYTOJAS IR (ARBA) UŽSAKOVAS		DOKUMENTO ŽYMUO	
	UAB "Sopos investicijos"		PNM201807-XX-PP-BD.B-27	
			LAPAS	LAPŲ
			1	1