

Vilniaus rajono savivaldybės administracijos  
Architektūros ir teritorijų planavimo skyriui

  
Architektūros ir teritorijų  
planavimo skyriaus vyr. specialistė  
Donata Paulauskaitė  
2018-06-19  
PV-436

**PROJEKTINIŲ PASIŪLYMŲ RENGIMO UŽDUOTIS**  
**2018-06-01**

1. Informacija apie sumanytą projektuoti statinį (pavadinimas, statybos rūšis, statinio kategorija, pagrindinė statinio naudojimo paskirtis), žemės sklypo ir statinio (techniniai ir paskirties) rodikliai

**Gyvenamosios paskirties (dviejų butų) pastato (6.2), Vilniaus r. sav., Nemėžio sen., Daržininkų k., Lyglaukių g. 27, (sklypo kad. Nr. 4162/0400:2073), statybos projektas.**

Statybos rūšis: nauja statyba.

Statinio kategorija: neypatingas.

Pagrindinė statinio naudojimo paskirtis: gyvenamosios paskirties (dviejų butų) pastatas (6.2).

Žemės sklypo plotas: 0,1033 ha.

Paskirtis: kita. Naudojimo būdas: vienbučių ir dvibučių gyvenamųjų pastatų teritorijos.

Pastato užimamas plotas: iki 289,00 m<sup>2</sup>.

Užstatymo tankumas: iki 28,00 %.

Užstatymo intensyvumas: 0,4.

Želdynai turi užimti nemažiau kaip 25 % žemės sklypo ploto.

Projektuojamo pastato aukštis nuo žemės paviršiaus: iki 8,5 m.

Projektuojamo pastato aukštų skaičius: du aukštai.

2. Projektinių pasiūlymų paskirtis

**Parengti statinio naujos statybos projektą.**

**Statytojo pateikiami dokumentai ir duomenys:**

Nekilnojamo turto registro centrinio duomenų banko išrašas

Žemės sklypo planas M 1:500

3. Projektinių pasiūlymų vaizdinė informacija

4. Kiti duomenys (projektinių pasiūlymų rengimo terminai, statytojui pateikiamų projektinių pasiūlymų kopijos ir kita)

Statytojas (užsakovas)

I V  
igaliotas, V A  
fizinis arba juridinis asmuo

  
(parašas)

Projektinių pasiūlymų rengėjas

PV Vilma Videikaitė  
projektavimo organizacija, projekto vadovas

  
(parašas)



NT Kadastro biuras, UAB

**Užsakovas:** I.V. įgaliotas V. A.

*Pritariu ir tvirtinu:*

**Objektas:** Gyvenamosios paskirties (dviejų butų) pastatai (6.2)

**Statybos vieta:** Vilniaus r. sav., Nemėžio sen., Daržininkų k., Lyglaukių g. 27, (sklypo kad. Nr. 4162/0400:2073)

**Statinio kategorija:** Neypatingas

**Statinio statybos rūšis:** Naujo statinio statyba

**Projektavimo stadija:** Projektiniai pasiūlymai

**Projekto Nr:** NTKB-2018-043

---

**Gyvenamosios paskirties (dviejų butų) pastato (6.2), Vilniaus r. sav., Nemėžio sen., Daržininkų k., Lyglaukių g. 27, (sklypo kad. Nr. 4162/0400:2073), statybos projektas.**

---

Projektuotojas:



Direktorius Darjuš Paškevič  
(A.V.)

Projekto vadovė:  
Statinio projekto vadovo atestato Nr. A 2160

Vilma Videikaitė

Vilnius, 2018

---

## BENDRIEJI STATINIO RODIKLIAI

Nurodomi konkretaus sklypo ir konkretaus statinio bendrieji rodikliai.

Pavadinimas	Mato vienetas	Kiekis	Pastabos
<b>I. SKLYPAS</b>			
1.sklypo plotas	ha	0,1033	
2.sklypo užstatymo intensyvumas	%	28,30	
3.sklypo užstatymo tankis	%	21,15	
<b>II. PASTATAI</b>			
1. Pastato paskirties rodikliai (gamybos, kitos planuojamos ūkinės veiklos, paslaugų apimtis, butų, vietų, lovų, bendras ir aptarnaujamų žmonių skaičius, kiti rodikliai).			
2. Pastato bendras plotas*	m <sup>2</sup>	292,36	
3. Pastato naudingas plotas*	m <sup>2</sup>	292,36	
4. Pastato tūris *	m <sup>3</sup>	1369,10	
5. Aukštų skaičius*	vnt.	2 a.	
6. Pastato aukštis*	m	8,42	
7. Butų skaičius (gyvenamajame name), iš jų:	vnt.	2	
7.1. 1 kambario	vnt.	-	
7.2. 2 ir daugiau kambarių.	vnt.	-	
8. Energinio naudingumo klasė		A+	
9. Pastato (patalpų) akustinio komforto sąlygų klasė		C	
10. Statinio atsparumo ugniai laipsnis		II	
11. Kiti papildomi pastato rodikliai		-	

\* Žvaigždute pažymėti rodikliai apskaičiuojami vadovaujantis Nekilnojamojo turto kadastrinių matavimų ir kadastro duomenų surinkimo taisyklėmis, kurias tvirtina Lietuvos Respublikos žemės ūkio ministras. Baigus statybą ir atlikus kadastrinius matavimus šie rodikliai gali turėti neesminių nukrypimų.

Statytojas: I. V.  
įgaliotas V. A.

Tvirtinu:



PV Vilma Videikaitė, atestato Nr. A 2160



## BENDRASIS AIŠKINAMASIS RAŠTAS

**Statinio projektavimo vieta:** Gyvenamosios paskirties (dviejų butų) pastatas (6.2), projektuojamas 0,1234 ha žemės sklype Vilniaus r. sav., Nemėžio sen., Daržininkų k., Lyglaukių g. 27, sklypo kad. Nr. 4162/0400:2073, un. Nr. 4400-4610-3106.

**Statybos rūšis:** Nauja statyba.

**Statinio paskirtis:** Gyvenamosios paskirties (dviejų butų) pastatas (6.2).

**Statinio kategorija:** Neypatingas.

**Projekto rengimo pagrindas:** Statybos normatyviniai reikalavimai, užsakovo pageidavimai.

**Privalomieji dokumentai:** Statytojo nuosavybės teisė į sklypą. Statytojo nuosavybės teisė į žemės sklypą patvirtinantys dokumentai – nekilnojamojo turto registro centrinio duomenų banko išrašas Nr. 44/2136410.

### *Statybos sklypo apibūdinimas*

Sklypas nuosavybės teise priklauso I.V. ir T. A.

*Žemės sklypo duomenys:*

Sklypo unikalus Nr. 4400-4610-3106.

Sklypo kadastrinis Nr: 4162/0400:2073 Nemėžio k.v.

Naudojimo paskirtis: kita.

Naudojimo būdas: vienbučių ir dvibučių gyvenamųjų pastatų teritorijos.

Sklypo plotas – 0,1033 ha.

### *Sklypo plano projektiniai sprendiniai*

Šiaurėje, pietinėje ir vakarinėje pusėje žemės sklypas ribojasi su privačios nuosavybės sklypais, rytinėje – su Mažąja gatve. Įvažiavimas į žemės sklypą formuojamas iš pietrytinės sklypo pusės. Sklype privažiavimo kelio danga – žvyras, betoninės trinkelės.

Projektuojamas dvibutis gyvenamasis namas yra arčiau rytinės ir šiaurinės sklypo ribos. Atstumai iki kaimyninių sklypų – išlaikomi.

Galimas sklypo užstatymo tankis – 28,89 %, intensyvumas – 40 %. Projektuojamas sklypo užstatymo tankis – 21,15, intensyvumas – 28,30%.

Nuo dvibučio gyvenamojo namo iki šiaurinės sklypo ribos – 13,00 m, iki rytinės – 3,65 m, iki pietinės – 14,27 m, iki vakarinės – 3,62 m.

Priklausomųjų želdynų ir želdinių plotas žemės sklype – ne mažesnis nei 25% sklypo ploto. Želdynų ir želdinių plotas sklype – 542,00 m<sup>2</sup>, 52,47 % sklypo ploto.

### **Susisiekimo komunikacijos**

Įvažiavimas į sklypą projektuojamas iš Lyglaukių gatvės.

Pietinėje namo pusėje numatomos penkios stovėjimo vietos automobiliams (292,36-20,88-20,88 (garažų plotai) = 250,60-140(2 vietos)=110,60/35=3 (3 vietos). Privažiavimo kelio danga, nuogrinda – betoninės trinkelės.

### Specialiosios žemės ir miško naudojimo sąlygos

V. Aerodromo apsaugos zonos – 0,1033 ha.

### *Inžinerinių tinklų aprašymas*

**Elektros tiekimas** – statybos metu yra numatyta naudoti kitus elektros energijos gamybos prietaisus, o kai bus atvesta elektra iki sklypo bus parengtas elektros dalies prijungimo projektas. Elektros tiekimui užtikrinti bus naudojamosi benzininiu arba dyzeliniu elektros srovės generatoriumi, esant būtinumui galės būti įrengiamas laikinas elektros tiekimas. Vėliau parengus elektros prisijungimo projektą bus prisijungiama prie elektros tinklų.

**Šildymas** – šilumos siurbliu (oras – vanduo). Numatoma įrengti grindinį šildymą.

**Vandens tiekimas** – planuojamas. Iš vandens gręžinio.

**Nuotekų šalinimas** – planuojamas. Vietinis nuotekų šalinimas – į buitinius nuotekų įrenginius.

### *Projektuojamo pastato apibūdinimas*

Projektuojamas dviejų aukštų dvibutis gyvenamasis namas. Pagrindiniai įėjimai į butus projektuojami iš pietinės pusės.

Dvibučio gyvenamojo namo užsatymo plotas suskaičiuotas pagal visų pastato atitvarų projekciją į žemę 218,51 m<sup>2</sup>, tūris – 1369,10 m<sup>3</sup>, bendras plotas – 292,36 m<sup>2</sup>, naudingas plotas 292,36 m<sup>2</sup>.

#### Abu butai yra identiško išplanavimo.

Įėjus į butą patenkama į tambūrą, iš jo į koridorių, iš kurio pasiskirsto srautai į pagrindines patalpas: san. mazgą, svetainę. Iš svetainės patenkama į virtuvę. Iš tambūro patenkama į techninę patalpą. Iš svetainės projektuojamas išėjimas į terasą ir laiptai į antą aukštą. Antrame aukšte projektuojamas holas, trys miegamieji kambariai, dvi drabužinės ir vonios kambarys.

Projektuojamas pastatas – mūrinis – akyto betono blokeliai. Pagrindinė išorinių sienų apdaila – dažytas tinkas, klinkerio plytelės. Pastato stogas – medinės konstrukcijos, dvišlaitis, dengtas profiliuota skarda. Langai – plastikiniai, lauko durys – metalinės.

Pastato aukštis nuo pirmo aukšto grindų t. y. 0.00 iki stogo viršaus yra 8,07 m. Statinio aukštis nuo vidutinės žemės altitudės iki stogo viršaus 8,42 m.

### *Projektuojamo pastato konstrukcijos, apdaila*

**Pamatai.** Poliniai – gręžtiniai pamatai.

**Sienos.** Pastato išorinės sienos – akyto betono blokeliai (250 mm),  $\lambda=0,1\text{W}/(\text{m}^*\text{K})$ , projektuojama termoizoliacija – Neoporas EPS 70 (250 mm),  $\lambda=0,034\text{ W}/(\text{m}^*\text{K})$  ir 20 mm tinkas. Šilumos perdavimo koeficientas  $U=0,123\text{ W}/(\text{m}^2*\text{K})$ . Numatomos 4 nerūdijančio plieno smeigės (8mm skersmens) viename kvadratiniam metre. Sienos tarp šildomų ir nešildomų patalpų – akyto betono blokeliai (250 mm) –  $\lambda=0,1\text{W}/(\text{m}^*\text{K})$ , projektuojama termoizoliacija – Neoporas EPS 70 (100 mm),  $\lambda=0,034\text{ W}/(\text{m}^*\text{K})$ . Šilumos perdavimo koeficientas  $U =0,186\text{ W}/(\text{m}^2*\text{K})$ . Projektuojamo namo fasadai tinkuojami ir dažomi, klijuojamas klinkeris.

**Vidinės pertvaros** – akyto betono blokeliai (120 mm). Patalpų sienos tinkuojamos, dažomos, san. mazuose sienos tinkuojamos ir klijuojamos keramikinėmis plytelėmis.

**Sąramos** - Sąramos numatytos surenkamos. Sąramas remti ant mūro sienų nemažiau 300mm. Sąramų pririšima ir altitudes tikrinti su architektūrine dalimi. Esant neatitikimas kreiptis į projektuotoją. Sąramų įlinkis L/250.

**Grindys.** Grindims ant grunto naudojamas polistireninis putplastis „EPS“, 200 mm storio,  $\lambda_{ds}=0,042$  W/(m\*K) termoizoliacinis sluoksnis. Šilumos perdavimo koeficientas  $U=0,168$  W/(m<sup>2</sup>\*K),  $R=5,952$ . Kambarių grindims naudojamos natūralaus medžio parketlentės. Tualetų, vonios, tambūro, katilinės grindų danga – akmens masės plytelių. Šlapių patalpų grindims būtinas hidroizoliacinis sluoksnis iš pasirinktos firmos hidroizoliacinių medžiagų. Šildomos grindys įrengiamos pagal pasirinktos firmos rekomendacijas, naudojant rekomenduojamas medžiagas ir technologijas.

**Stogas.** Stogas montuojamas virš šildomų patalpų, naudojama mineralinė vata knauf classic 037, 500 mm storio,  $\lambda=0,037$  W/(m\*K), medinės gegnės (50x250 mm), mūrlotai 150x150mm ir tašai (100x50 mm). Šilumos perdavimo koeficientas  $U=0,094$  W/(m<sup>2</sup>\*K). Laikančios stogo konstrukcijos – medinės stogo gegnės, poreikiui esant gegnės gali būti porinamos, taip pat dedami papildomi laikantys elementai, tokie kaip metalinės sijos ar mediniai ilginiai. Stogo danga rekomenduojama – profiliuota skarda.

**Metalinės konstrukcijos** - Sijos suprojektuotos iš HEB tipo metalinių sijų. Metalines sijas montuoti prie įdėtinių detalių, įbetonuotų gelžbetoninėse pagalvėse atraminėse. Kolonos suprojektuotos iš metalinio vamzdžio. Visas metalines konstrukcijas dengti antikoroziniais dažais, ir padengti ugniai atspariais dažais.

**Langai.** Plastikiniai langai ir lauko durys – su termomodulio profiliu, rekomenduojami langai su išbaigta gamykline apdaila, bendras langų šilumos perdavimo koeficientas  $U \leq 0,85$  W/(m<sup>2</sup>\*K) . 3-jų stiklų paketai, du iš jų dengti selektyvine danga - atitinka A+ klasės namo reikalavimus. Langų orinis laidis turi atitikti 4 klasei. Langai projektuojami varstomi, montuojami mūre.

**Durys.** Rekomenduojama statyti išorines duris ir tarp šildomų ir nešildomų patalpų sustiprintos konstrukcijos, apšiltintas. Jų šilumos perdavimo koeficientas turi būti  $U= 1$  W/(m<sup>2</sup>\*K). Patalpų vidinės durys – medinės (skydinės), faneruotos natūraliu medžio lukštu.

PV Vilma Videikaitė, atestato Nr. A 2160

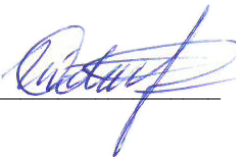

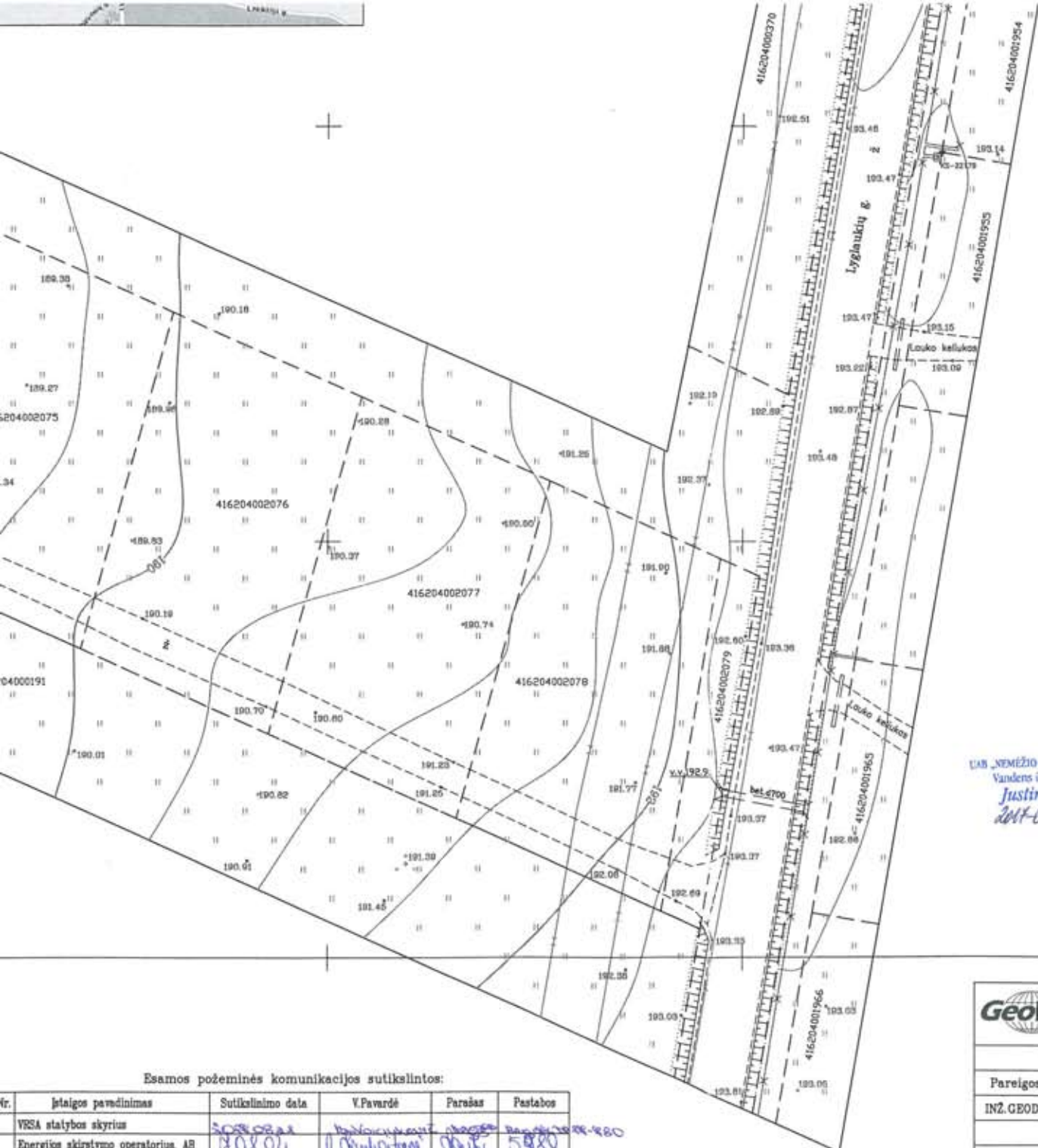

Natalja Trcfimova  
Telia Lietuva, AB  
Tinklo resursų administravimo kt.  
Vyresnysis inžinierius  
17.08.02

UAB "NEMĖŽIO KOMUNALININKAS"  
Vandens ūkio inžinierė  
Justina Bujel  
2017-07-02

77/31 - 0394

Vienas cm plane atitinka 5m vietovėje  
Horizontalių laiptas 0.5m  
Aukščių sistema: LAS07  
Koordinacių sistema: LKS-94

X=6055000  
Y=588250  
77/30 - 0014

<b>GeoPaslaugos</b>		UAB "GeoPaslaugos" įm.k. 302664608 tel. +370 607 93010, +370 607 93011 info.geopaslaugos@gmail.com	
INŽINERINIS TOPOGRAFINIS PLANAS M 1:500			
Pareigos	Parašas	Vardas, pavardė	Data
INŽ.GEOD.	<i>[Signature]</i>	ZBIGNEV ZIMINSKIJ <small>(Kvalifikacijos patvirtinimas Nr.19287-212)</small>	2017.07.25
UŽSAKOVAS			
ADRESAS	Vilniaus r. sav., Nemėžio sen., Daržininkų k.		



Esamos požeminės komunikacijos sutikslintos:

Nr.	Įstaigos pavadinimas	Sutikslinimo data	V.Pavardė	Parašas	Pastabos
	VRSA stalybos skyrius	2008-02-01	[Signature]	[Signature]	2008-02-01
	Energijos skirstymo operatorius, AB	10.08.02	[Signature]	[Signature]	5980
	Telia Lietuva, AB				
	VRSA žemės ūkio skyrius	2017-02-01	[Signature]	[Signature]	2017-02-01

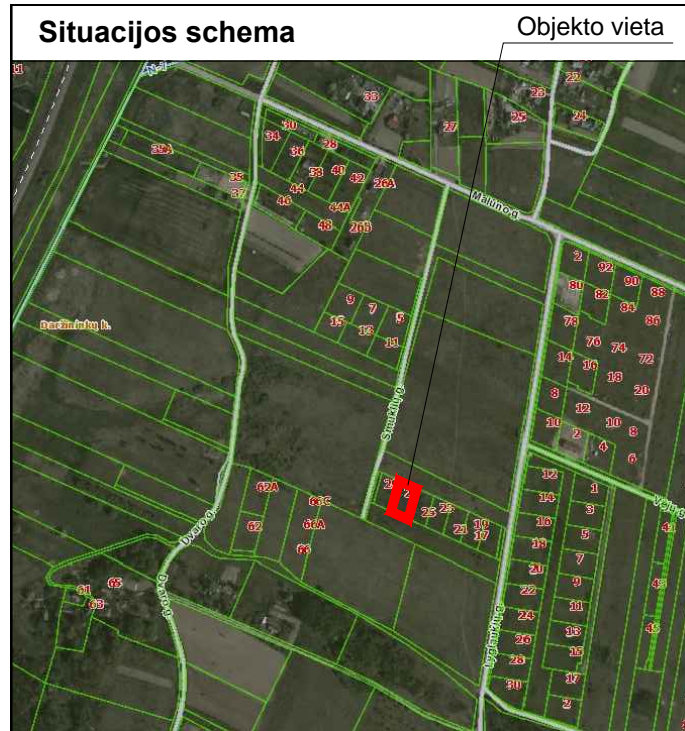

Objekto vieta

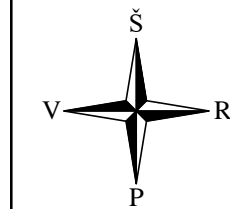

Sutartiniai ženklai

	Sklypo riba
	Projektuojamas dvibutis gyvenamasis namas
	Įvažiavimas į sklypą
	Įėjimai į projektuojamą pastatą
	Vejos bortai
	BAK Buitinių atliekų konteinerio vieta
	Projektuojama tvora, kurios kiurymių plotas šiaurinėje pusėje didesnis už 50 % bendro tvoros ploto, rytinėje ir vakarinėje pusėje kiurymių plotas didesnis už 25 %, pietinėje pusėje tvoros tipas nereglamentuojamas. Tvoros aukštis 1.8 m, statoma nuosavybės teise valdomoje sklypo dalyje.
	Kelio ir inžinerinių tinklų servitutas
	Betoninės trinkelės
	Veja
	Žvyro danga
	Automobilių stovėjimo vietos - 5 vietos
	Projektuojamos horizontalės
	Esamos horizontalės
	Projektuojama žemės paviršiaus altitudė
	Esama žemės paviršiaus altitudė
	Lietaus vandens surinkimas

Techniniai-ekonominiai rodikliai

Sklypo plotas:	1033 m <sup>2</sup>
Pastato užimamas plotas:	240.90 m <sup>2</sup>
Užstatymo tankumas:	21.15 %
Užstatymo intensyvumas:	28.30 %
Pastato bendras plotas:	292.36 m <sup>2</sup>
Pastato naudingas plotas:	292.36 m <sup>2</sup>
Pastato gyvenamas plotas:	164.78 m <sup>2</sup>
Pastato tūris:	1369.10 m <sup>3</sup>
Pastato aukštų sk.	2 a.

Pastato rodiklių skaičiavimai:  
 Užstatymo plotas suskaičiuotas pagal visų pastato atitvarų projekciją į žemę - 218.51 m<sup>2</sup>  
 Tankumas: 218.51/1033=21,15 %  
 Intensyvumas: 292.36/1033=28,30 %

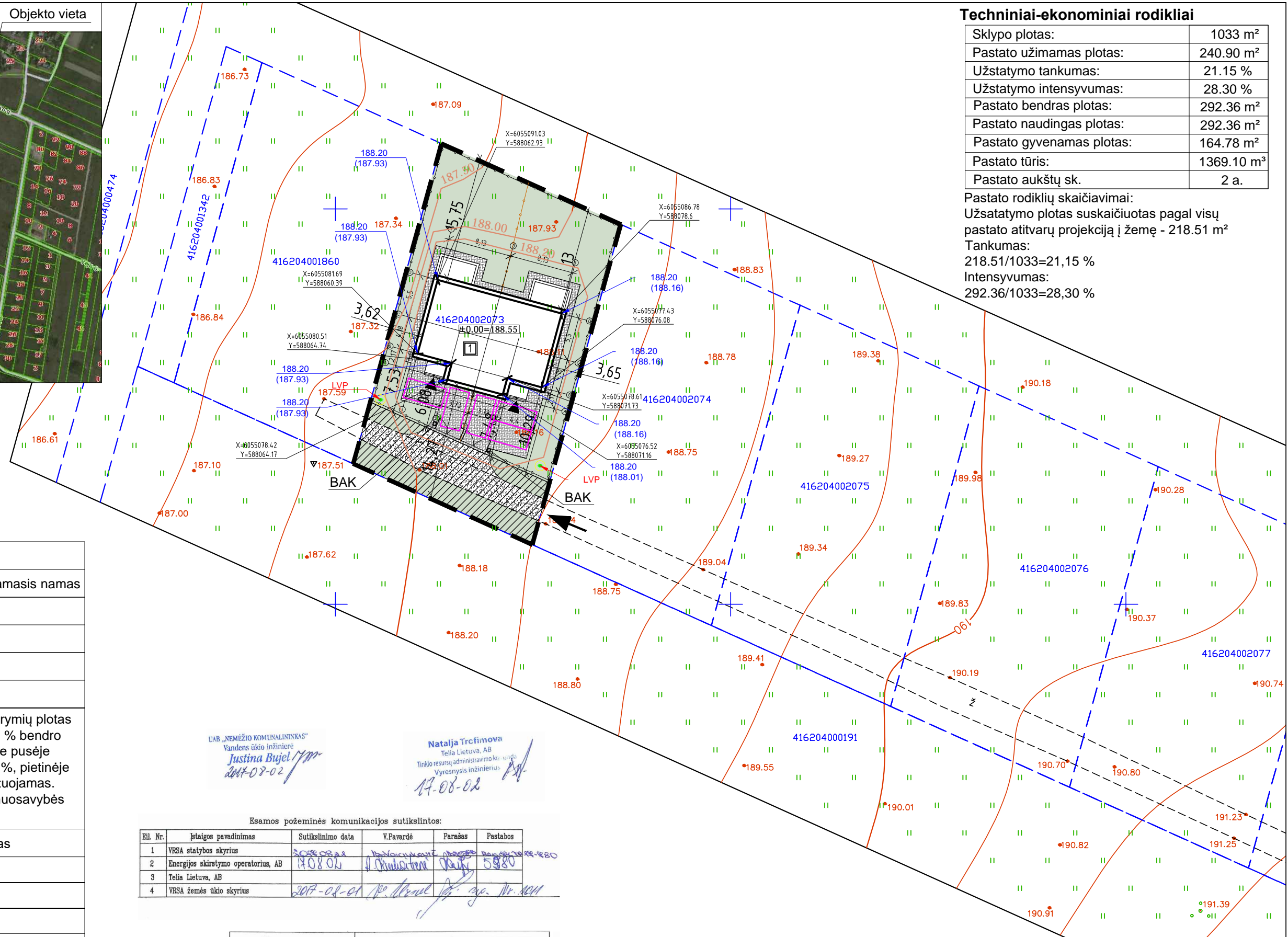

UAB „NEMĖŽIO KOMUNALININKAS“  
 Vandens ūkio inžinierė  
 Justina Bujel  
 2017-08-02

Natalja Trofimova  
 Telia Lietuva, AB  
 Tinklo resursų administravimo skyriaus  
 Vyresnysis inžinierius  
 17-08-02

Esamos požeminės komunikacijos sutikslintos:

Eil. Nr.	Įstaigos pavadinimas	Sutikslinimo data	V.Pavardė	Parašas	Pastabos
1	VRSA statybos skyrius	2018-08-01	...	...	...
2	Energijos skirstymo operatorius, AB	10.08.02	...	...	...
3	Telia Lietuva, AB	...	...	...	...
4	VRSA žemės ūkio skyrius	2017-08-01	...	...	...

**GeoPaslaugos** UAB "GeoPaslaugos" įm.k. 302664608  
 tel. +370 607 93010, +370 607 93011  
 info.geopaslaugos@gmail.com

INŽINERINIS TOPOGRAFINIS PLANAS M 1:500

Pareigos	Parašas	Vardas, pavardė	Data
INŽ.GEOD.		ZBIGNEV ZIMINSKIJ	2017.07.25

UŽSAKOVAS Danutė Marijona Damblauskienė  
 ADRESAS Vilniaus r. sav., Nemėžio sen., Daržininkų k.

Įm. kodas 302512529 Adresas: Kalvarijų g. 124-8, Vilnius, LT - 08211		Gyvenamosios paskirties (dvejų butų) pastato (6.2), Vilniaus r. sav., Nemėžio sen. Daržininkų k. Lyglaukių g. 27, (sklypo kad. Nr. 4162/0400:2073), statybos projektas.				
Atestato Nr.	Pareigos	Vardas, pavardė	data	parašas		
A 2160	PV.	Vilma Videikaitė	2018 07			
A 2160	Arch.	Vilma Videikaitė	2018 07			
Užsakovas: I.V.		Projekto Nr. NTKB-2018-043	etapas	dalis	lapas	lapų
			PP	SSP	1	1

Sklypo planas. M 1:500



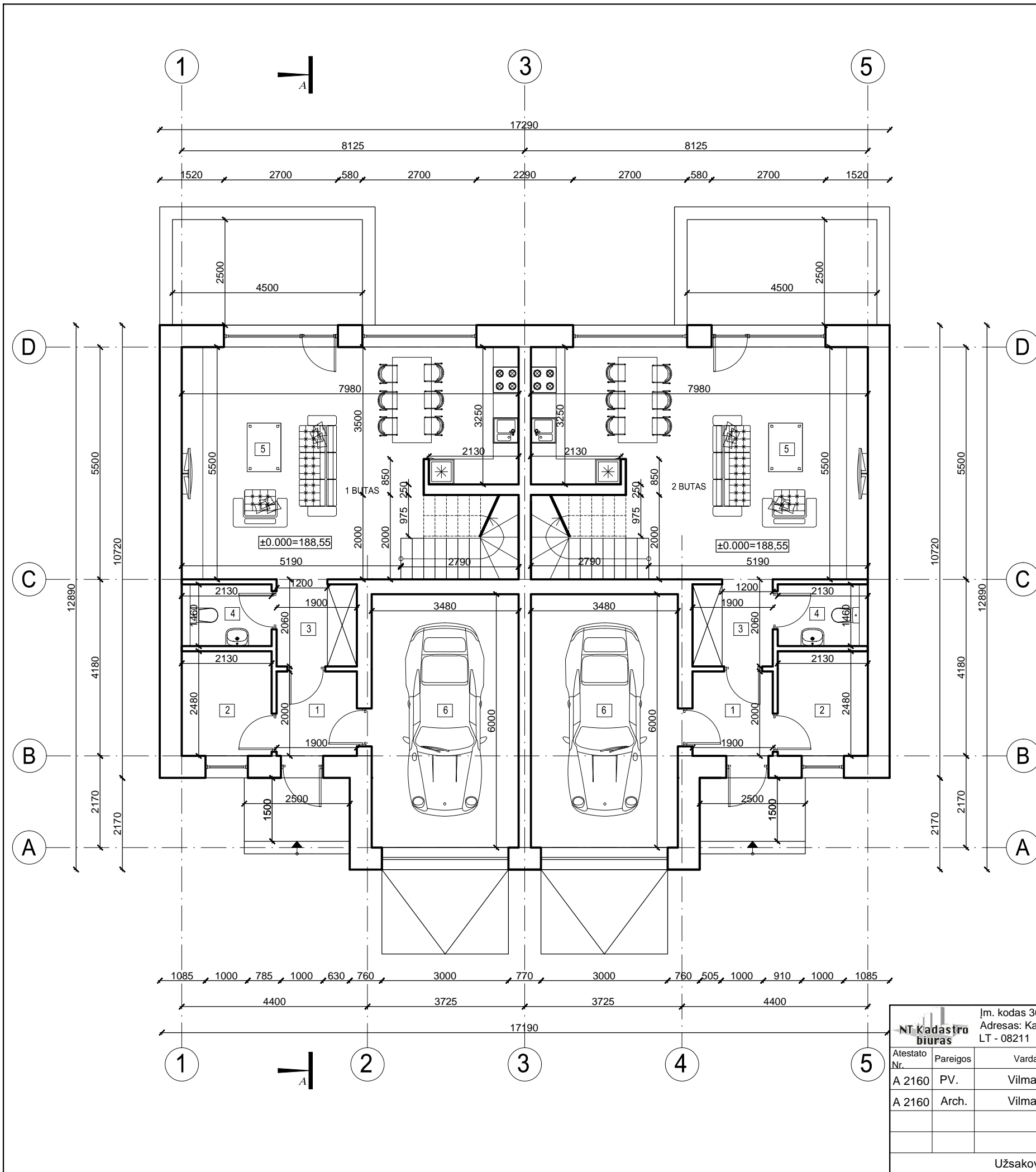

**1 BUTAS  
PIRMO AUKŠTO  
EKSPLIKACIJA**

1.	Tambūras	3,80 m <sup>2</sup>
2.	Techninė patalpa	5,28 m <sup>2</sup>
3.	Koridorius	3,83 m <sup>2</sup>
4.	San. mazgas	3,11 m <sup>2</sup>
5.	Svetainė + virtuvė	40,08 m <sup>2</sup>
6.	Garažas	20,88 m <sup>2</sup>
Viso		76,98 m <sup>2</sup>

**2 BUTAS  
PIRMO AUKŠTO  
EKSPLIKACIJA**

1.	Tambūras	3,80 m <sup>2</sup>
2.	Techninė patalpa	5,28 m <sup>2</sup>
3.	Koridorius	3,83 m <sup>2</sup>
4.	San. mazgas	3,11 m <sup>2</sup>
5.	Svetainė + virtuvė	40,08 m <sup>2</sup>
6.	Garažas	20,88 m <sup>2</sup>
Viso		76,98 m <sup>2</sup>

Bendras namo plotas 292,36 m<sup>2</sup>

		Įm. kodas 302512529 Adresas: Kalvarijų g. 124-8, Vilnius, LT - 08211		Gyvenamosios paskirties (dvių butų) pastato (6.2), Vilniaus r. sav., Nemėžio sen. Daržininkų k. Lyglaukių g. 27, (sklypo kad. Nr. 4162/0400:2073), statybos projektas.											
Atestato Nr.	Pareigos	Vardas, pavardė	data	parašas	Pirmo aukšto planas. M 1:100										
A 2160	PV.	Vilma Videikaitė	2018 07												
A 2160	Arch.	Vilma Videikaitė	2018 07												
Užsakovas: I.V.					<table border="1"> <tr> <td>Projekto Nr.</td> <td>etapas</td> <td>dalis</td> <td>lapas</td> <td>lapų</td> </tr> <tr> <td>NTKB-2018-043</td> <td>PP</td> <td>SA</td> <td>1</td> <td>6</td> </tr> </table>	Projekto Nr.	etapas	dalis	lapas	lapų	NTKB-2018-043	PP	SA	1	6
Projekto Nr.	etapas	dalis	lapas	lapų											
NTKB-2018-043	PP	SA	1	6											

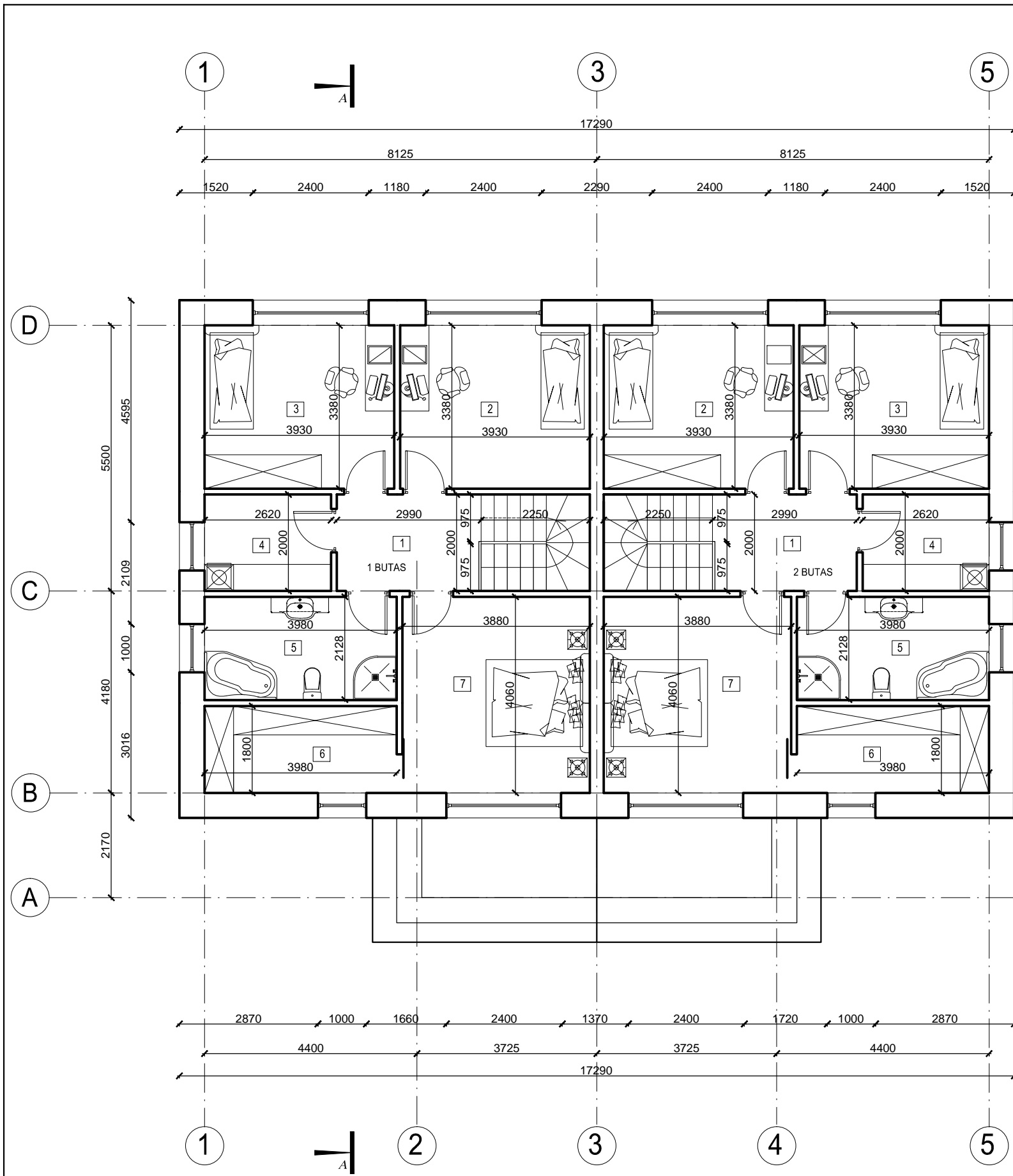

**1 BUTAS  
ANTRO AUKŠTO  
EKSPLIKACIJA**

1.	Koridorius	5,97 m <sup>2</sup>
2.	Kambarys	13,28 m <sup>2</sup>
3.	Kambarys	13,28 m <sup>2</sup>
4.	Drabužinė	5,24 m <sup>2</sup>
5.	Vonia	8,52 m <sup>2</sup>
6.	Drabužinė	7,16 m <sup>2</sup>
7.	Kambarys	15,75 m <sup>2</sup>
Viso		69,20 m <sup>2</sup>

**2 BUTAS  
ANTRO AUKŠTO  
EKSPLIKACIJA**

1.	Koridorius	5,97 m <sup>2</sup>
2.	Kambarys	13,28 m <sup>2</sup>
3.	Kambarys	13,28 m <sup>2</sup>
4.	Drabužinė	5,24 m <sup>2</sup>
5.	Vonia	8,52 m <sup>2</sup>
6.	Drabužinė	7,16 m <sup>2</sup>
7.	Kambarys	15,75 m <sup>2</sup>
Viso		69,20 m <sup>2</sup>

		Įm. kodas 302512529 Adresas: Kalvarijų g. 124-8, Vilnius, LT - 08211		Gyvenamosios paskirties (dvių butų) pastato (6.2), Vilniaus r. sav., Nemėžio sen. Daržininkų k. Lyglaukių g. 27, (sklypo kad. Nr. 4162/0400:2073), statybos projektas.									
Atestato Nr.	Pareigos	Vardas, pavardė	data	parašas	Antro aukšto planas. M 1:100								
A 2160	PV.	Vilma Videikaitė	2018 07										
A 2160	Arch.	Vilma Videikaitė	2018 07										
Užsakovas: I.V.					Projekto Nr. NTKB-2018-043 <table border="1"> <tr> <td>etapas</td> <td>dalis</td> <td>lapas</td> <td>lapų</td> </tr> <tr> <td>PP</td> <td>SA</td> <td>2</td> <td>6</td> </tr> </table>	etapas	dalis	lapas	lapų	PP	SA	2	6
etapas	dalis	lapas	lapų										
PP	SA	2	6										

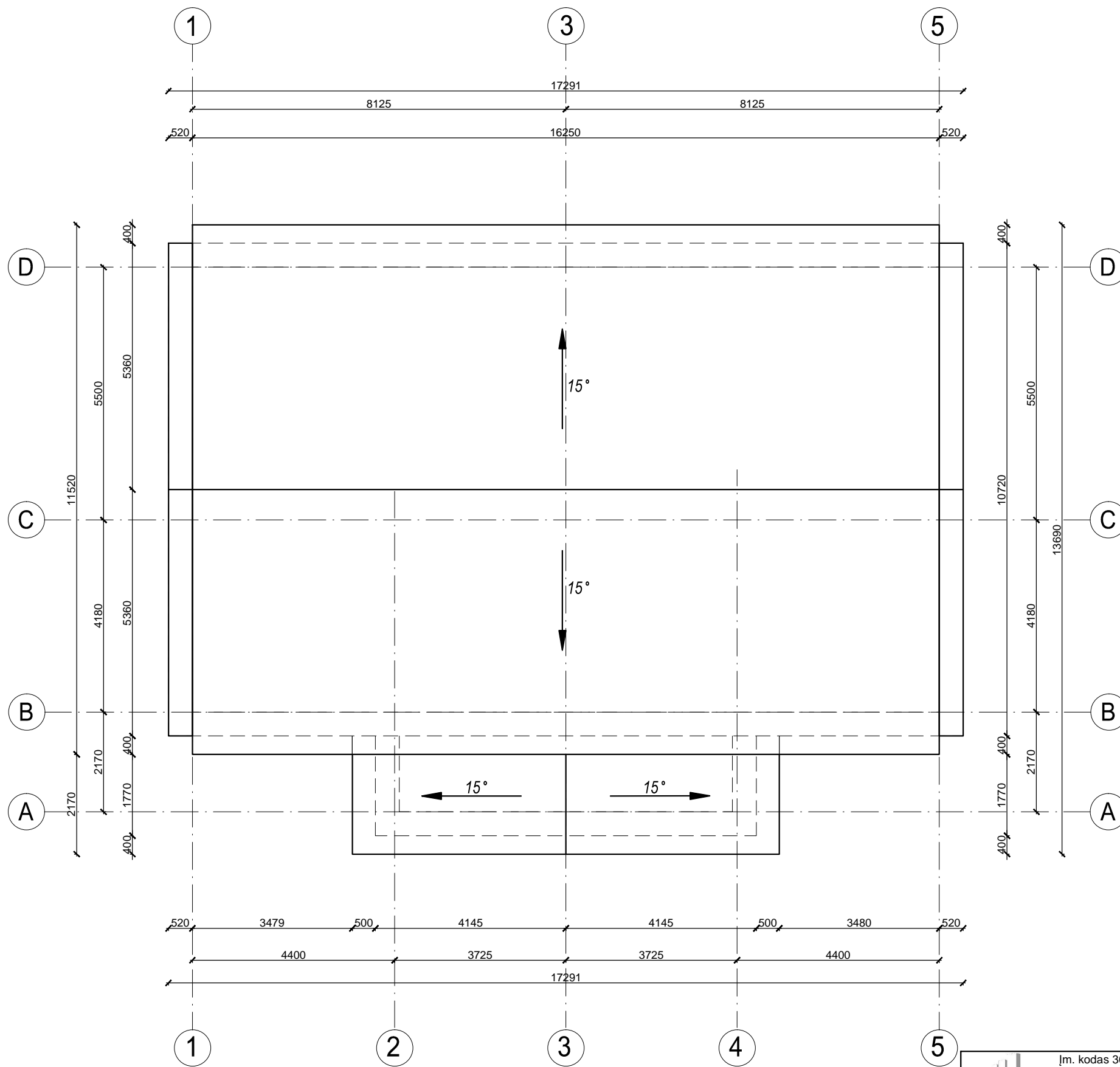

		Įm. kodas 302512529 Adresas: Kalvarijų g. 124-8, Vilnius, LT - 08211		Gyvenamosios paskirties (dvių butų) pastato (6.2), Vilniaus r. sav., Nemėžio sen. Daržininkų k. Lyglaukių g. 27, (sklypo kad. Nr. 4162/0400:2073), statybos projektas.	
Atestato Nr.	Pareigos	Vardas, pavardė	data	parašas	
A 2160	PV.	Vilma Videikaitė	2018 07		
A 2160	Arch.	Vilma Videikaitė	2018 07		
Užsakovas: I.V.		Projekto Nr. NTKB-2018-043		etapas	dalis
				PP	SA
				lapas	lapų
				3	6

Stogo planas. M 1:100

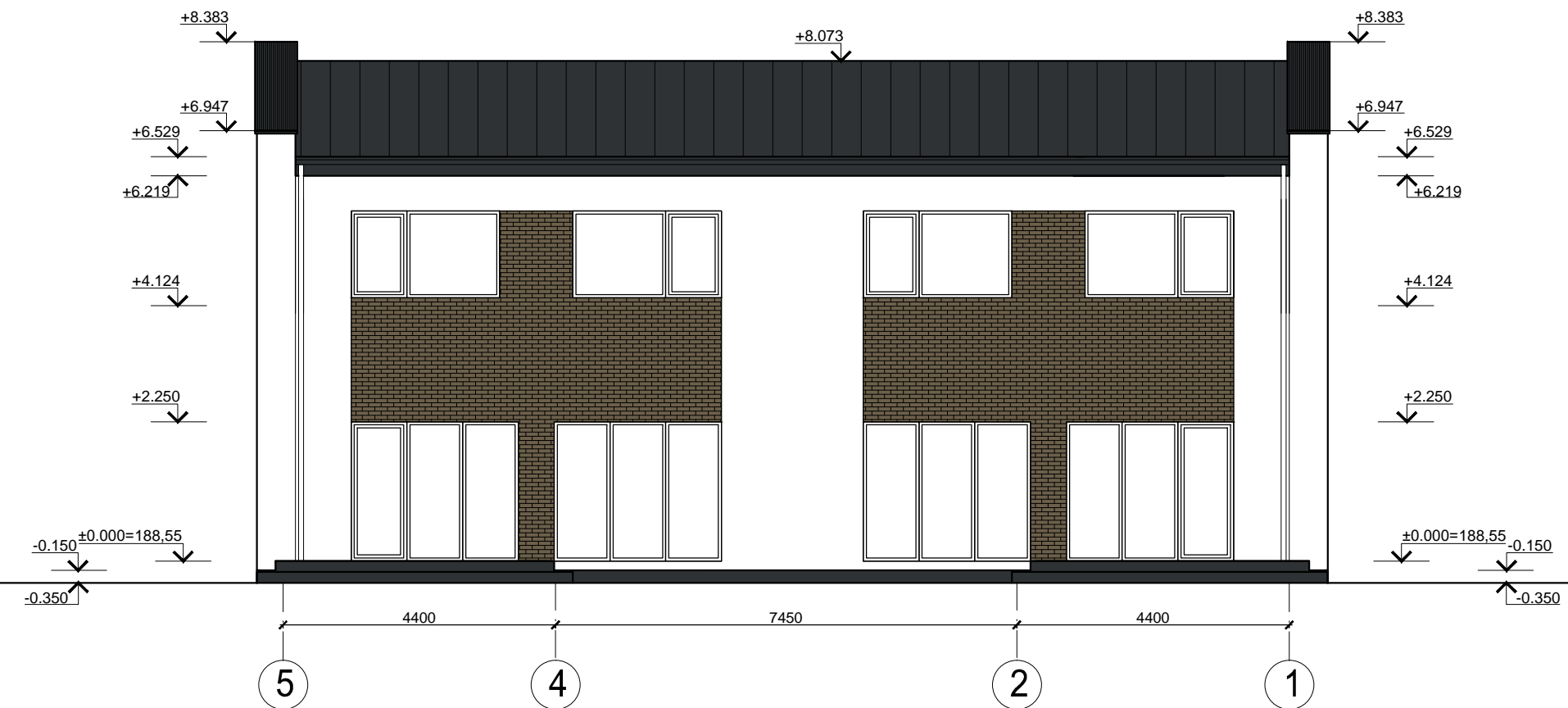
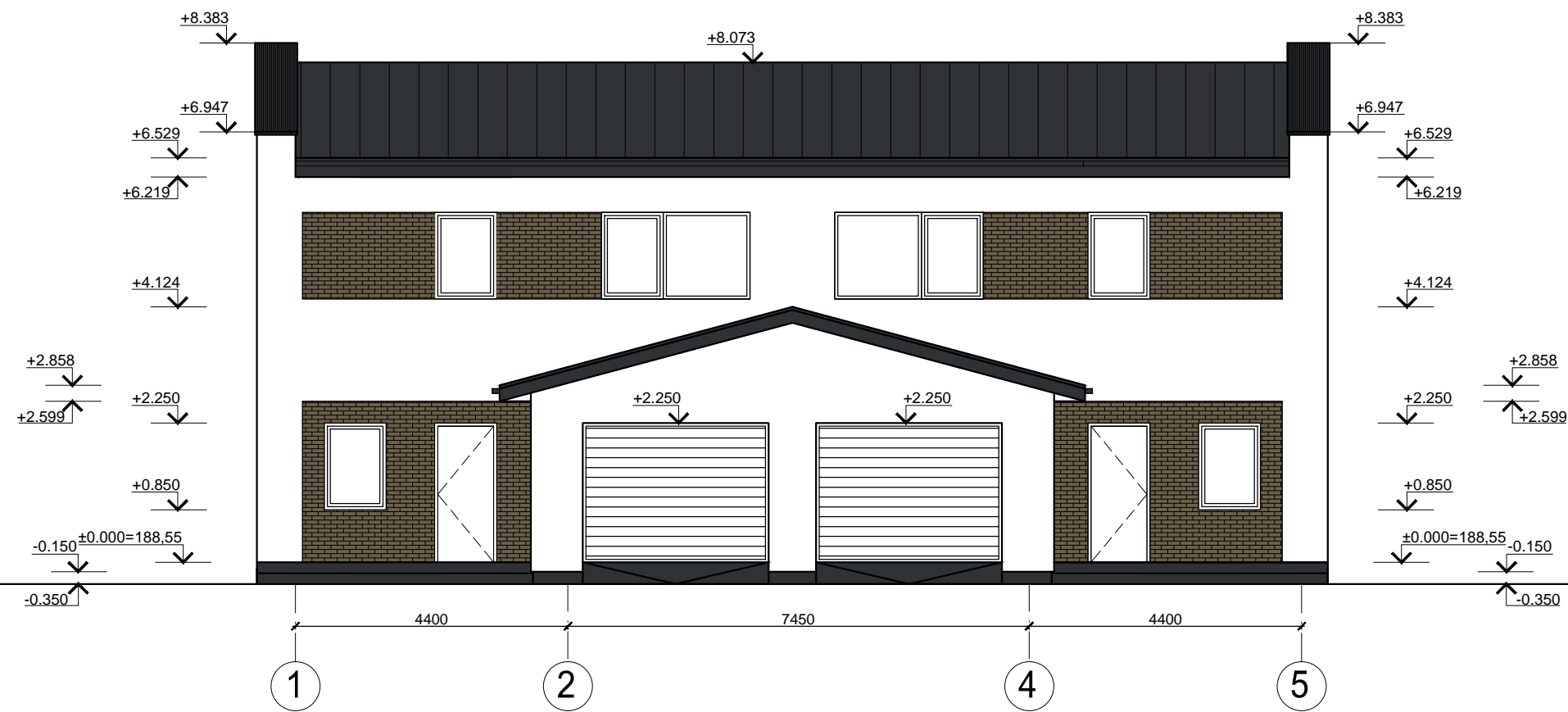

		Įm. kodas 302512529 Adresas: Kalvarijų g. 124-8, Vilnius, LT - 08211		Gyvenamosios paskirties (dvių butų) pastato (6.2), Vilniaus r. sav., Nemėžio sen. Daržininkų k. Lyglaukių g. 27, (sklypo kad. Nr. 4162/0400:2073), statybos projektas.	
Atestato Nr.	Pareigos	Vardas, pavardė	data	parašas	
A 2160	PV.	Vilma Videikaitė	2018 07		
A 2160	Arch.	Vilma Videikaitė	2018 07		
Užsakovas: I.V.				Projekto Nr. NTKB-2018-043	
		etapas	dalis	lapas	lapų
		PP	SA	4	6

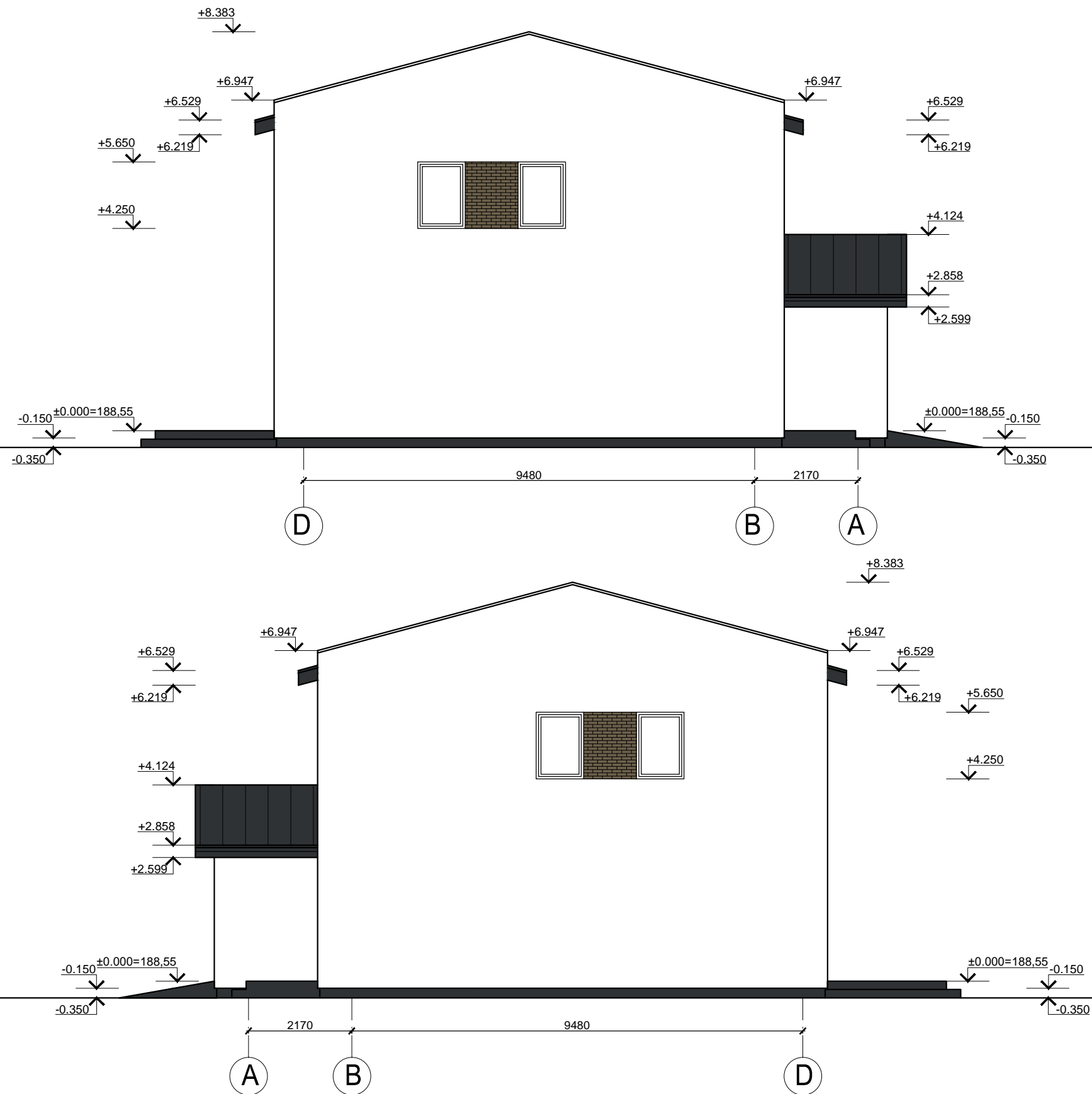

Fasadai 1-5, 5-1. M 1:100

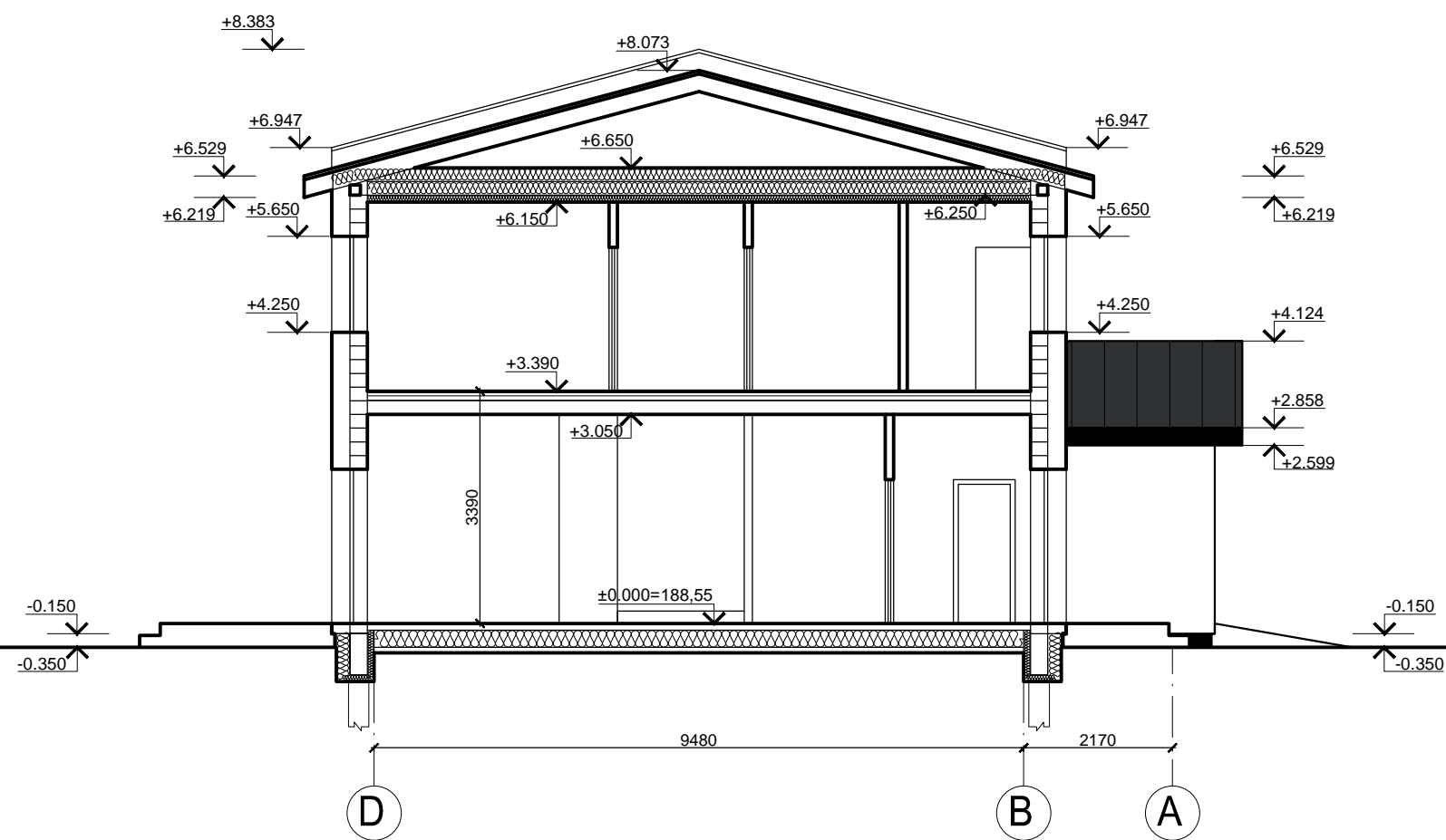

		Įm. kodas 302512529 Adresas: Kalvarijų g. 124-8, Vilnius, LT - 08211		Gyvenamosios paskirties (dvių butų) pastato (6.2), Vilniaus r. sav., Nemėžio sen. Daržininkų k. Lyglaukių g. 27, (sklypo kad. Nr. 4162/0400:2073), statybos projektas.	
Atestato Nr.	Pareigos	Vardas, pavardė	data	parašas	
A 2160	PV.	Vilma Videikaitė	2018 07		
A 2160	Arch.	Vilma Videikaitė	2018 07		
Užsakovas: I.V.		Projekto Nr. NTKB-2018-043		etapas	dalis
				PP	SA
				lapas	lapų
				5	6

Fasadai A-D, D-A. M 1:100



		Įm. kodas 302512529 Adresas: Kalvarijų g. 124-8, Vilnius, LT - 08211		Gyvenamosios paskirties (dvių butų) pastato (6.2), Vilniaus r. sav., Nemėžio sen. Daržininkų k. Lyglaukių g. 27, (sklypo kad. Nr. 4162/0400:2073), statybos projektas.	
Atestato Nr.	Pareigos	Vardas, pavardė	data	parašas	
A 2160	PV.	Vilma Videikaitė	2018 07		
A 2160	Arch.	Vilma Videikaitė	2018 07		
Užsakovas: I.V.				Projekto Nr. NTKB-2018-043	
		etapas	dalis	lapas	lapų
		PP	SA	6	6

Pjūvis A-A. M 1:100

