



2017 08 30-01-PP

OBJEKTAS	Dvibučio gyvenamojo namo (6.2) Ažuolyno g. 42, Nemėžio k., Nemėžio sen., Vilniaus r. sav. statybos projektas
SKLYPO KAD.NR.	4162/0100:1377
STATINIO KATEGORIJA	Neypatingas
STATYBOS RŪŠIS	Nauja statyba
ADRESAS	Ažuolyno g. 42, Nemėžio k., Nemėžio sen., Vilniaus r. sav.
PROJEKTO STADIJA	Projektiniai pasiūlymai (PP)
PROJEKTO NR.	2017 08 30
LAIDA	0
STATYTOJAS	T. K. 
PROJEKTUOTOJAS	 UAB „Arch. E. Gylys ir partneriai „ Jogailos 8-8, 01116 Vilnius J. K.: 121613185 tel. 8 698 39494, gylys@architektustudija.lt
ARCHITEKTAI	Arch. PV E. Gylys, (tel. 8 698 39494) Arch. D. Gylienė Arch. O. Atkočiūnaitė 
PROJEKTO VADOVAS	E. Gylys (AM at.Nr. A613) 
DIREKTORIUS	E. Gylys (tel. 8 698 39494)

PROJEKTINIŲ PASIŪLYMŲ BYLOS SUDĖTIES ŽINIARAŠTIS

EIL. NR.	PAVADINIMAS	LAPŲ SK.
----------	-------------	----------

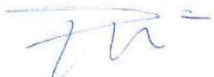
TEKSTINIAI DOKUMENTAI

1.	Dokumentų ir brėžinių žiniaraštis	1 lapas
2.	Bendrieji statinių rodikliai	2 lapai
3.	Aiškinamasis raštas	2 lapai

BRĖŽINIAI

1.	Genplanas M1:500	1 lapas
2.	Aukšto planas M 1:200	1 lapas
3.	Stogo planas, M 1:200	1 lapas
4.	Fasadai E1-A; A-E1 M 1:200	1 lapas
5.	Fasadai 1-5x; 3x-1x; D1-E1; Pjūviai a-a; b-b M 1:200	1 lapas
6.	Pjūviai c-c; d-d; e-e; f-f M 1:200	1 lapas
	Pastato vizualizacija su gretima urbanistine aplinka	1 lapas

0	2018-02-05	PRITARIMUI PROJEKTINIAMS PASIŪLYMAMS			
Laida	Išleidimo data	Laidos statusas, keitimo priežastis (jei taikoma)			
Kval. Patv. Dok. Nr.	 Architektas E. Gyls ir partneriai		STATINIO PROJEKTO PAVADINIMAS Dvibučio gyvenamojo namo (6.2) Ažuolyno g. 42, Nemėžio k., Nemėžio sen., Vilniaus r. sav. statybos projektas		
A613	PV	E. Gyls	STATINIO NUMERIS IR PAVADINIMAS 01 Dvibutis gyvenamasis namas		
	Arch.	D. Gylienė			
	Arch.	O. Atkočiūnaitė			
			DOKUMENTO PAVADINIMAS STATINIO ARCHITEKTŪROS DALIS. DOKUMENTŲ IR BRĖŽINIŲ ŽINIARAŠTIS	LAIDA 0	
LT	STATYTOJAS/UŽSAKOVAS: T. K.		DOKUMENTO ŽYMUO 2017 08 30-01-PP-SA.BŽ	LAPAS 1	LAPŲ 1

BENDRIEJI STATINIŲ RODIKLIAI

Pavadinimas	Mato vienetas	Kiekis	Pastabos
-------------	---------------	--------	----------

I SKYRIUS SKLYPAS

1. sklypo plotas	m ²	2553	
2. sklypo užstatymo intensyvumas	%	16	
3. sklypo užstatymo tankis	%	20	

II SKYRIUS PASTATAI

1. Pastato paskirties rodikliai (gamybos, kitos planuojamos ūkinės veiklos, paslaugų apimtis, butų, vietų, lovų, bendras ir aptarnaujamų žmonių skaičius, kiti rodikliai).

2. Pastato bendrasis plotas.*	m ²	411,14	
3. Pastato naudingasis plotas. *	m ²	323,96	
4. Pastato tūris.*	m ³	2082	
5. Aukštų skaičius.*	vnt.	1	
6. Pastato aukštis. *	m	5,10	
7. Butų skaičius (gyvenamajame name), iš jų:	vnt.	2	
7.1. 1 kambario	vnt.	-	
7.2. 2 ir daugiau kambarių	vnt.	2	
8. Energinio naudingumo klasė		A+	

0	2018-02-05	PRITARIMUI PROJEKTINIAMS PASIŪLYMAMS		
Laida	Išleidimo data	Laidos statusas, keitimo priežastis (jei taikoma)		
Kval. Patv. Dok. Nr.	 Architektas E. Gylis ir partneriai		STATINIO PROJEKTO PAVADINIMAS Dvibučio gyvenamojo namo (6.2) Ažuolyno g. 42, Nemėžio k., Nemėžio sen., Vilniaus r. sav. statybos projektas	
A613	PV	E. Gylis	STATINIO NUMERIS IR PAVADINIMAS 01 Dvibutis gyvenamasis namas	
	Arch.	D. Gylienė		
	Arch.	O. Atkočiūnaitė		
			DOKUMENTO PAVADINIMAS BENDRIEJI STATINIŲ RODIKLIAI	LAIDA 0
LT	STATYTOJAS/UŽSAKOVAS: T. K.		DOKUMENTO ŽYMUO 2017 08 30-01-PP-SA.BR	LAPAS 1
				LAPŲ 1

Pavadinimas	Mato vienetas	Kiekis	Pastabos
-------------	---------------	--------	----------

9. Pastato (patalpų) akustinio komforto sąlygų klasė

B

10. Statinio atsparumo ugniai laipsnis

11. Kiti papildomi pastato rodikliai

Statinio projekto vadovas Eugenijus Gylis, _____ at.nr. A 613, 2015 m. spalio mėn. 29 d.
(vardas, pavardė, parašas, kvalifikacijos atestato arba pažymos Nr., data)

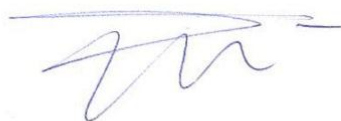

2017 08 30-01-PP-SA.BR	Lapas	Lapų	Laida
	4	2	0

AIŠKINAMASIS RAŠTAS

1. PROJEKTUOJAMO STATINIO DUOMENYS

Statinio statybos vieta (adresas): Ažuolyno g. 42, Nemėžio k., Nemėžio sen., Vilniaus r. sav., skl. kad. Nr. 4162/0100:1377.

Statinio paskirtis: gyvenamosios paskirties (dviejų butų) pastatai (STR 1.01.03:2017, „Statinių klasifikavimas“, 6.2 p.).

Žemės sklypo (daikto) pagrindinė naudojimo paskirtis – kita, naudojimo būdas - vienbučių ir dvibučių gyvenamųjų pastatų teritorijos. Sklypo plotas 2553m.

Statybos rūšis: Nauja statyba.

Statinio kategorija: Neypatingas statinys.

Statybos projekto etapas: Projektiniai pasiūlymai.

Užsakovas/ Statytojas: T. K.

2. STATINIO ARCHITEKTŪROS PROJEKTINIAI SPRENDINIAI

Projektuojamas dvibutis gyvenamasis namas (6.2), kurio bendrasis plotas 411,14 m², naudingas plotas 323,96m².

Projektuojamas užstatomos teritorijos tankis 20 %, užstatomos teritorijos intensyvumas 16 %. Projektuojamo pastato energinis naudingumas A+ klasė.

Projektuojamas pastatas vieno aukšto, orientuojamas lygiagrečiai sklypo ribai šalia Naujakurių g. Įvažiavimai į sklypą ir pagrindiniai įėjimai į pastatą numatomi iš Naujakurių g., šiaurės vakarinėje sklypo dalyje. Pastato vieta parenkama išlaikant norminius atstumus iki kaimyninių sklypų ribų, laikantis statybos normatyvinių dokumentų reikalavimų. Įvažiavimo, įėjimo danga- klinkerio trinkelės.

Planuojamas sklypas patenka į gamtinio karkaso teritoriją. Apželdintas sklypo plotas 1685 m² (66%), t.y. atitinka Gamtinio karkaso nuostatų 10 p. reikalavimą. Sklype sodinami dekoratyviniai medžiai, krūmai.

Statinių tūris, fasadai. Projektuojamas pastatas yra vieno aukšto, sutapdintu stogu, sudarytas iš dviejų skirtingo aukščio sujungtų tūrių, kurių kiekviename yra formuojama po atskirą butą (butas 1, butas 2). Buto 1 bendras plotas 205,39m², buto 2 bendras plotas 203,28m². Pagrindiniai įėjimai į pastatą projektuojami šiaurės vakarų pusėje. Pastato fasadai apdailinami dvejomis skirtingomis medžiagomis – apdailiniu mūru, medinėmis dailylentėmis, kompleksškai sprendžiant fasadų kompoziciją, išlaikant vientisą statinio architektūrinę stilišką, išlaikant mastelio, tūrio bei erdvių santykių vientisumą. Pastatas nei aukščiu, nei apimtimi ar išraiška neužgožia aplinkos, o prie jos prisitaiko pagal esamą situaciją. Pastato aukštis nuo žemės paviršiaus iki parapeto viršaus yra ~ 5,10 m. Pastato projektiniai sprendiniai turi padėti išvengti smurto ir vandalizmo namo gyventojų atžvilgiu (įėjimų apšvietimas, prieigų apžvelgiamumas iš pastato vidaus, patikimos langų, durų konstrukcijos ir spynos, apsauginė signalizacija ir kt.).

0	2018-02-05	PRITARIMUI PROJEKTINIAMS PASIŪLYMAMS			
Laida	Išleidimo data	Laidos statusas, keitimo priežastis (jei taikoma)			
Kval. Patv. Dok. Nr.	 Architektas E. Gyls ir partneriai		STATINIO PROJEKTO PAVADINIMAS Dvibučio gyvenamojo namo (6.2) Ažuolyno g. 42, Nemėžio k., Nemėžio sen., Vilniaus r. sav. statybos projektas		
A613	PV	E. Gyls	STATINIO NUMERIS IR PAVADINIMAS 01 Dvibutis gyvenamasis namas		
	Arch.	D. Gylienė			
	Arch.	O. Atkočiūnaitė			
			DOKUMENTO PAVADINIMAS STATINIO ARCHITEKTŪROS DALIS. AIŠKINAMASIS RAŠTAS		LAIDA
					0
LT	STATYTOJAS/UŽSAKOVAS: T. K.		DOKUMENTO ŽYMUO 2017 08 30-01-PP-SA.AR		LAPAS
					LAPŲ
					1 1

Statinio patalpų funkcinio zonavimo sprendiniai. Bute 1 planuojamos šios patalpos: tambūras-rūbinė, holas, du kambariai, virtuvės ir svetainės zonos, WC, dušinė, garderobinė, katilinė- skalbykla, koridorius, garažas, inventoriaus sandėliukas. Bute 2 planuojamos patalpos: holas, katilinė-tambūras, 2 kambariai, virtuvės, valgomojo ir svetainės zonos, skalbykla, dušinė, garderobinė, koridorius, garažas, inventoriaus sandėliukas.

Pagrindinių jėgimų, praėjimų išdėstymo sprendiniai. Gyvenamajame name kiekvienam butui projektuojama po atskirą pagrindinį jėgimą. Jėjimai numatomi iš Naujakurių gatvės pusės.

3. STATINIO LAIKANČIŲJŲ KONSTRUKCIJŲ IR IŠORINIŲ ATITVARŲ PARINKIMO MOTYVAI

Pamatai – monolitiniai gręžtiniai poliai, su rostverku.

Išorės ir vidaus laikančiosios sienos – silikatinių blokų mūras.

Stogas – surenkamos kiaurymėtos g/b plokštės.

4. PROJEKTUOJAMŲ INŽINERINIŲ TINKLŲ APRAŠYMAS

Artimiausi esami centralizuoti vandentiekio ir buitinių nuotekų tinklai yra Ažuolyno g., nuo sklypo nutolę į šiaurės vakarus - vandentiekio ~ 125m, buitinių nuotekų ~151m. Šiuo metu yra rengiamas ir derinamas Sporto paskirties pastato (7.14) Kuprioniškių km., Nemėžio sen., Vilniaus r. techninis projektas, kuriame planuojama projektuojamus vandentiekio ir buitinių tinklus prijungti prie esamų tinklų Ažuolyno g., Vilniaus r. Planuojama, kad dvibučio gyvenamojo namo tinklai bus prijungti prie suprojektuotų ir naujai paklotų inžinerinių tinklų Ažuolyno g., Nemėžio k., Vilniaus r.

Nagrinėjamoje teritorijoje nėra centralizuotų miesto tinklų šildymo energijai tiekti, todėl šildymas gyvenamajame name numatomas vėdinimo sistema, tam pastate kiekviename bute įrengiamos atskiros katilinės.

5. SUSISIEKIMO KOMUNIKACIJOS

Pagrindiniai įvažiavimai į sklypo teritoriją numatomi kiekvienam butui atskirai iš Naujakurių g., šiaurės vakarinėje sklypo dalyje.

Vadovaujantis STR 2.06.04:2011 „Gatvės ir vietinės reikšmės keliai. Bendrieji reikalavimai“ 30 lentelės 1.2 punktu: minimalus automobilių stovėjimo vietų skaičius, gyvenamosios paskirties (dviejų butų) pastatui, kurio naudingas plotas didesnis kaip 140m² – 2 vietos ir papildomai po 1 vietą kiekvienam 35 m² didesniam kaip 140 m² esančiam naudingajam plotui, t.y.:

(323,96 (projektuojamo dvib. gyvenamojo namo naudingas plotas) -140):35=5,26=5 aut. stov. vietos
Viso reikalingas minimalus automobilių stovėjimo vietų skaičius 5 + 2=7vnt.

Sklype planuojamos viso 7 automobilių stovėjimo vietos:

-buto 1 garaže – 1 aut. stov. vieta;

-buto 2 garaže - 1 aut. stov. vieta;

-sklypo ribose, šalia projektuojamo dvibučio gyvenamojo namo – 5 aut. stov. vietos.

6. STATYBOS DARBŲ POVEIKIS APLINKAI, GYVENTOJAMS, KAIMYVINĖMS TERITORIJOMS

Visi projektavimo darbai vykdomi sklypo ribose (kad. nr. 4162/0100:1377), nepatenkant į aplinkinių sklypų teritoriją. Projektiniai sprendiniai reikšmingo poveikio gamtinėms – rekreacinėms teritorijoms bei jų naudojimo režimui neturės.

Projektą keisti leidžiama tik gavus autoriaus sutikimą.

Projekto pakeitimai turi būti suderinti nustatyta tvarka.

	Lapas	Lapų	Laida
2017 08 30-01-PP-SA.AR	6	2	0

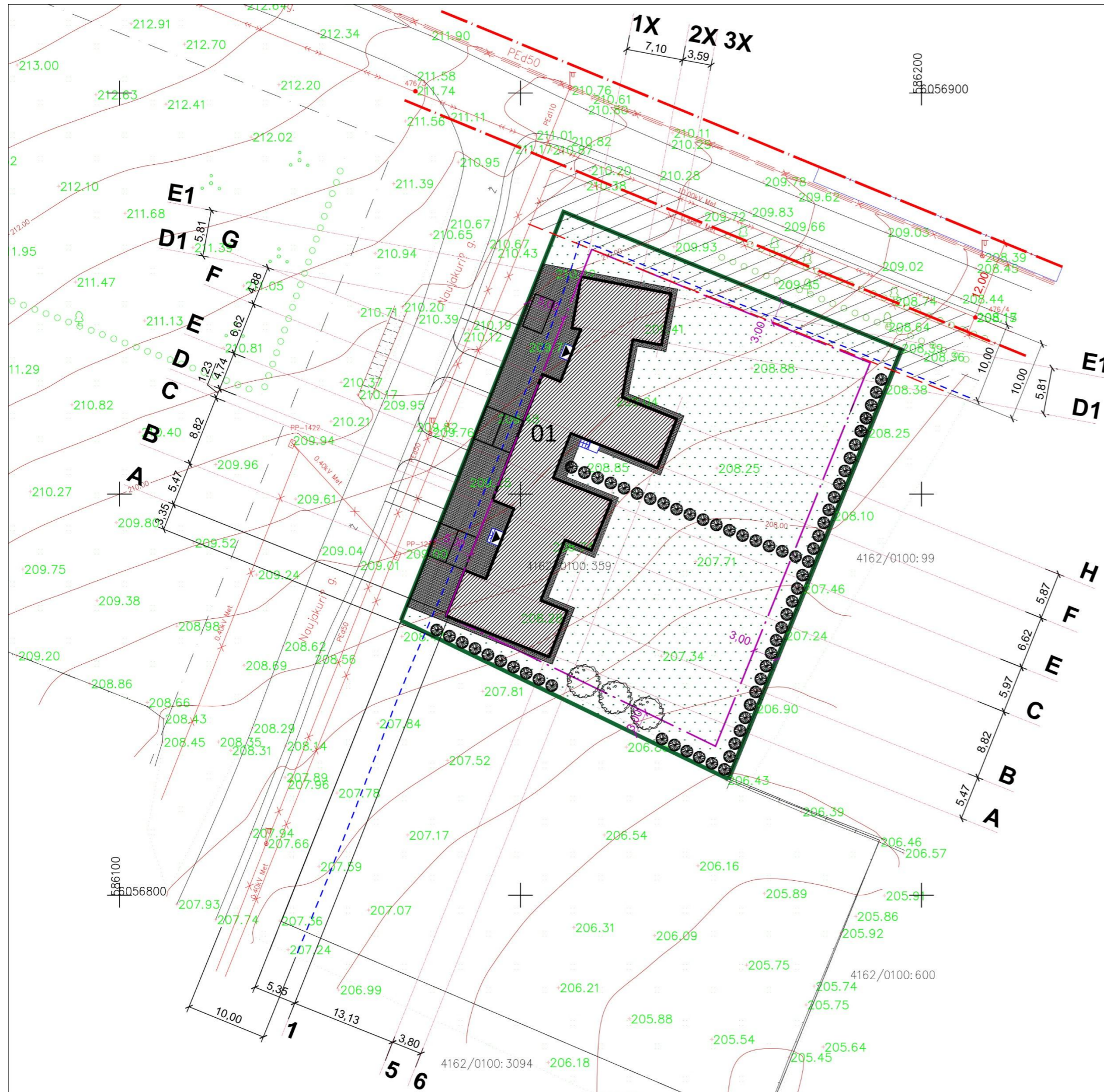

±0,00=209.00

ŽYMĖJIMAI

- Sklypo riba
- - - 3-5 m užstatymo riba nuo sklypo ribos
- - - Gatvės raudonoji linija
- - - Kelio apsaugos zona (10 m nuo kelio briaunos)
- 10 kv oro linijos apsaugos zona (10m)
- 01 Projektuojamas dvibutis gyvenamasis namas (6.2)
- Klinkerio trinkelė danga
- Veja/želdynai (66%)
- Automobilių stovėjimo vietos

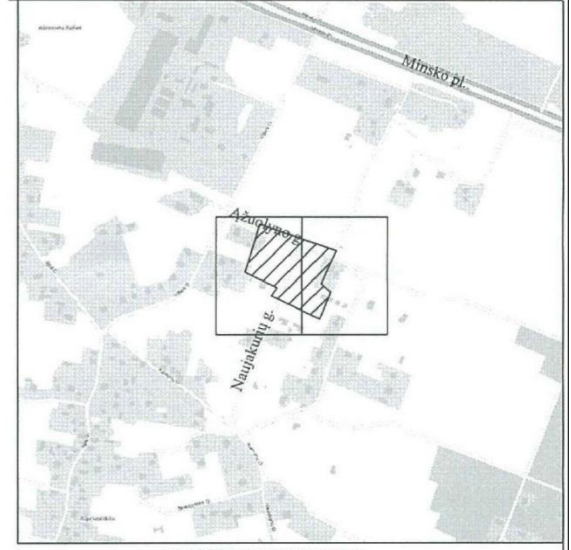

BENDRIEJI STATINIO RODIKLIAI

Sklypo plotas	2553 m ²
Sklypo užstatymo plotas	510,81 m ²
Sklypo užstatymo tankis	20 %
Intensyvumas	16 %
Apželdinta sklypo dalis	1685 m ² (66%)

Proj. dvibutis gyvenamasis namas:

bendras plotas	411,14 m ²
naudingas plotas	323,96 m ²
tūris	2082 m ³
aukštis (1 aukšto)	5,1 m

Automobilių stovėjimo vietos viso 7 vnt:

buto 1 garaže	1 vnt.
buto 2 garaže	1 vnt.
sklypo ribose /šalia proj.pastato/	5 vnt.

UAB „NEMĖŽIO KOMUNALININKAS“
Vandens ūkio inžinierė
Justina Bujel
2017-11-21
šlapai

Bėžinys: TOPOGRAFINIS PLANAS		Užsakovas:	
Adresas: Kuprioniškių k., Nemėžio sen., Vilniaus r.		Kadastrinis Nr.:	
Koordinacinė sistema: LKS 1994	Aukščių sistema: LAS07	Mastelis: M 1:500	Horizontalių laiptas: 0.5 m
II "Matavimų TRasa"			
Justiniškių g. 66, LT-05239, Vilnius tomas@tikslummatavimai.lt www.tikslummatavimai.lt		Kvalifikacijos paž Nr.: IGVV-204	Išduota: 2015.04.07
Directorius: Tomas Kazelkas			
Vykdytojas: Žana Aleksejeva (kval. I.GKV-1204)			
(pareigos, vardas, pavardė)	(paršas)	(data)	

Esami antžeminiai ir požeminiai tinklai ir komunikacijos sutikslintos:					
Eil. Nr.	Organizacijos, įmonės pavadinimas	Data	Pareigos vardas, pavardė	Parašas	Pastabos
1	VRSA statybos skyrius	2017-12-01	R. Mikėdasys	<i>[Signature]</i>	TRM-1092 šlapai
2	Vilniaus r. sav. žemės ūkio skyrius	2017-11-20	V. Čigonas	<i>[Signature]</i>	TR-šlap., ap. No. 1946
3	TELIA	2017-11-22	V. Prapušas	<i>[Signature]</i>	šlapai
4	AB "Energijos Skirstymo Operatorius"	2017-11-20	A. Daukšaitis	<i>[Signature]</i>	9039 šlapai
5					

0	2018-02-05	PRITARIMUI PROJEKTINIAMS PASIŪLYMAMS
Laida	Išleidimo data	LAIDOS STATUSAS. KEITIMO PRIEŽASTIS (JEI TAIKOMA)
Kval. patv. dok. Nr.	 ARCHITEKTAS E. GYLYS IR PARTNERIAI	
A 613	SPV	E. GYLYS
	Arch.	D. GYLIENE
	Arch.	O. ATKOCIUNAITE
STATINIO PROJEKTO PAVADINIMAS		Dvibučio gyvenamojo namo (6.2) Ažuolyno g. 42 Nemėžio k., Nemėžio sen., Vilniaus r. sav. statybos projektas
STATINIO NUMERIS IR PAVADINIMAS		01 Dvibutis gyvenamasis namas
DOKUMENTO PAVADINIMAS		Genplanas. M1:500
DOKUMENTO ŽYMUO		17281-01-PP-B-01
LT	STATYTOJAS/ŪZSAKOVAS: T. K.	LAPAS LAPŲ
		0 1 1

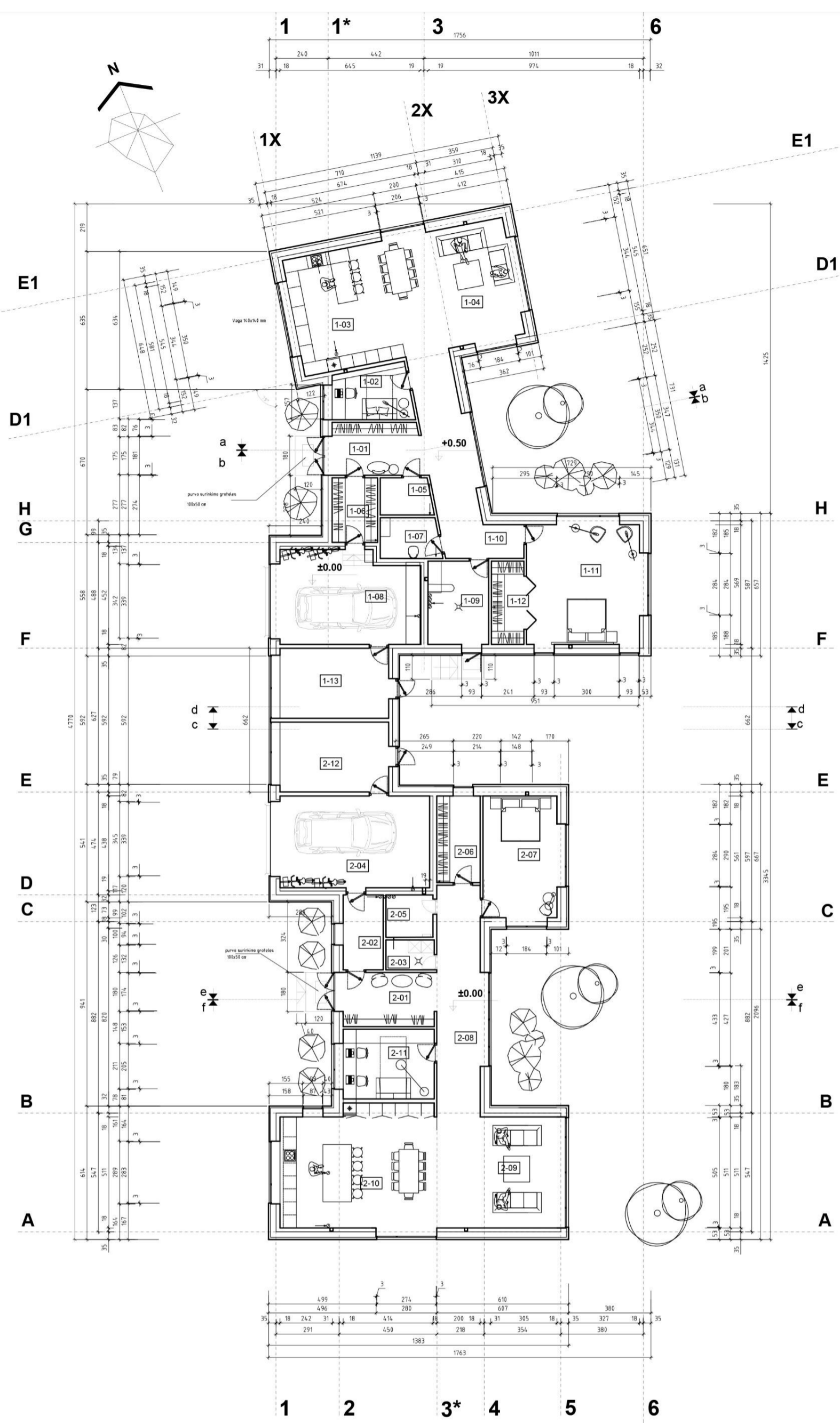

PATALPŲ EKSPLIKACIJA			
Nr.	Patalpa	Plotas m ²	
		pagalbinis	
		gyvenamasis	naudingas
1-01	Holas		10,27
1-02	Darbo kambarys	8,6	
1-03	Virtuvės zona	25,15	
1-04	Svetaiainė zona	33,59	
1-05	WC		3,98
1-06	Tambūras-rūbinė		6,24
1-07	Dušinė		5,09
1-08	Garažas		25,71
1-09	Katiline-skalybykla		10,76
1-10	Koridorius		23,19
1-11	Kambarys	30,90	
1-12	Garderobinė		5,77
1-13	Inventor. Sandėliukas		16,14
VISO bute 1		98,24	65,30
Bendrasis plotas		205,39	

BUTAS 2			
Nr.	Patalpa	Plotas m ²	
		pagalbinis	
		gyvenamasis	naudingas
2-01	Holas		10,72
2-02	Katiline-tambūras		6,38
2-03	Skalybykla		3,07
2-04	Garažas		29,19
2-05	Dušinė		4,23
2-06	Garderobinė		7,98
2-07	Kambarys	20,93	
2-08	Koridorius		23,00
2-09	Svetaiainė zona	30,01	
2-10	Virtuvės valgomoji zona	40,62	
2-11	Kambarys	13,48	
2-12	Inventor. Sandėliukas		16,14
VISO bute 2		105,04	55,38
Bendrasis plotas		205,75	
DVIUBUČIO NAMO PLOTAS		203,28	120,68
BENDRAS PLOTAS		411,14	

SKLYPO PLOTAS 2553,00 m²
 UŽSTATYTAS PLOTAS 510,81 m² (20%)
 BENDRAS PLOTAS 411,14 m²
 INTENSIVUMAS 16 %

±0.00=209,30



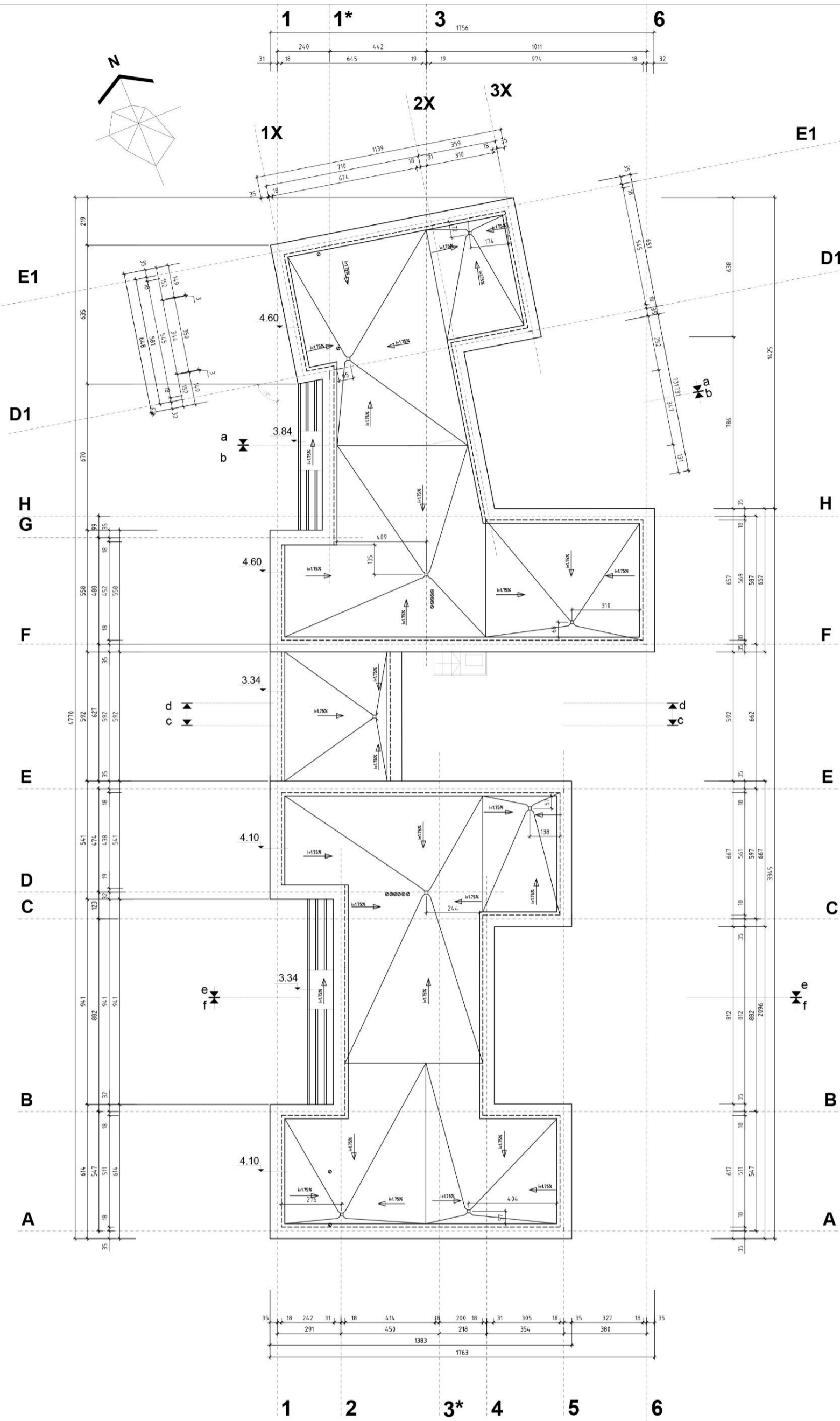

ATITVAROS	
	Silikatinis blokelis (18cm), EPS 80N(25cm), apdailinis mūras (10cm)
	Silikatinis blokelis (18cm), EPS 80N(25cm), oro tarpas (5cm) dailylentės
	Pertvaros: Silikatinis blokelis (12cm)
	Šalta atitvara iš dailylentių (18cm)

0	2018-02-05	PRITARIMUI PROJEKTINIAMS PASIŪLYMAMS
Laida	Išleidimo data	LAIIDOS STATUSAS. KEITIMO PRIEŽASTIS (JEI TAIKOMA)
Kval. patv. dok. Nr.	 ARCHITEKTAS E. GYLIS IR PARTNERIAI	
A 613	SPV	E. GYLIS
	Arch.	D. GYLIENE
	Arch.	O. ATKOCIUNAITE
LT	STATYTOJAS/UŽSAKOVAS:	T. K.
		STATINIO PROJEKTO PAVADINIMAS
		Dvibučio gyvenamojo namo (6.2) Ažuolyno g. 42 Nemėžio k., Nemėžio sen., Vilniaus r. sav. statybos projektas
		STATINIO NUMERIS IR PAVADINIMAS
		01 Dvibutis gyvenamasis namas
		DOKUMENTO PAVADINIMAS
		Aukšto planas. M1:200
		LAIIDA
		0
		DOKUMENTO ŽYMUO
		2017 08 30-01-PP-B-02
		LAPAS LAPŲ
		1 1

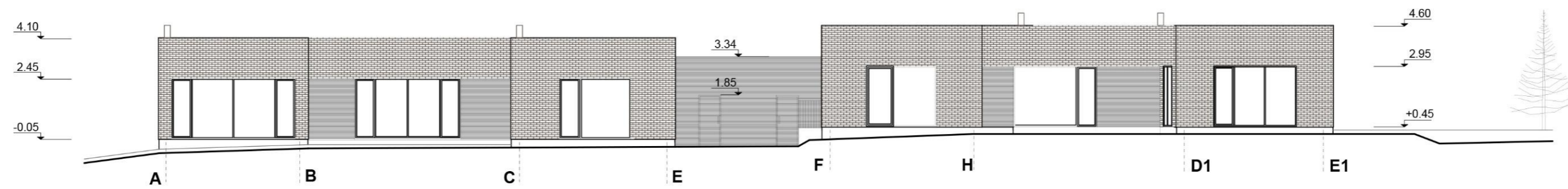
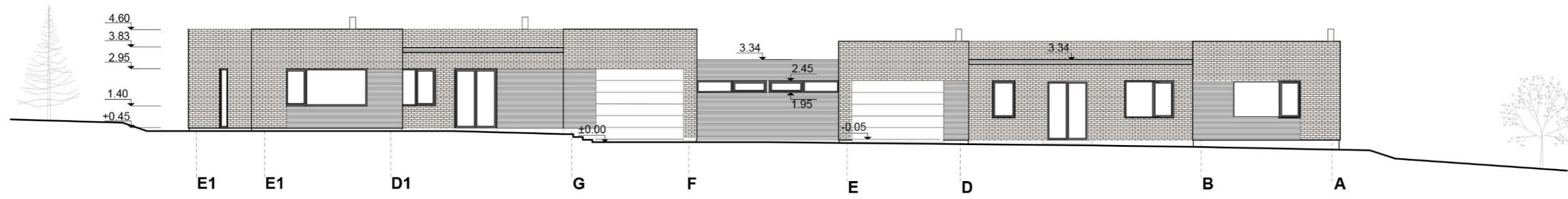

0	2018-02-05	PRITARIMUI PROJEKTINIAMS PASIŪLYMAMS		
Laida	Išleidimo data	LAIOS STATUSAS. KEITIMO PRIEŽASTIS (JEI TAIKOMA)		
Kval. patv. dok. Nr.		 ARCHITEKTAS E. GYLYS IR PARTNERIAI	STATINIO PROJEKTO PAVADINIMAS Dvibučio gyvenamojo namo (6.2) Ažuolyno g. 42 Nemėžio k., Nemėžio sen., Vilniaus r. sav. statybos projektas	
A 613	SPV	E. GYLYS	STATINIO NUMERIS IR PAVADINIMAS 01 Dvibutis gyvenamasis namas	
	Arch.	D. GYLIENE	DOKUMENTO PAVADINIMAS Stogo planas. M1:200	
	Arch.	O. ATKOCIUNAITE	DOKUMENTO ŽYMUO 2017 08 30-01-PP-B-03	
LT	STATYTOJAS/ŪŽSAKOVAS:	T. K.	LAPAS	LAPŲ
			1	1

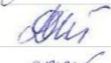

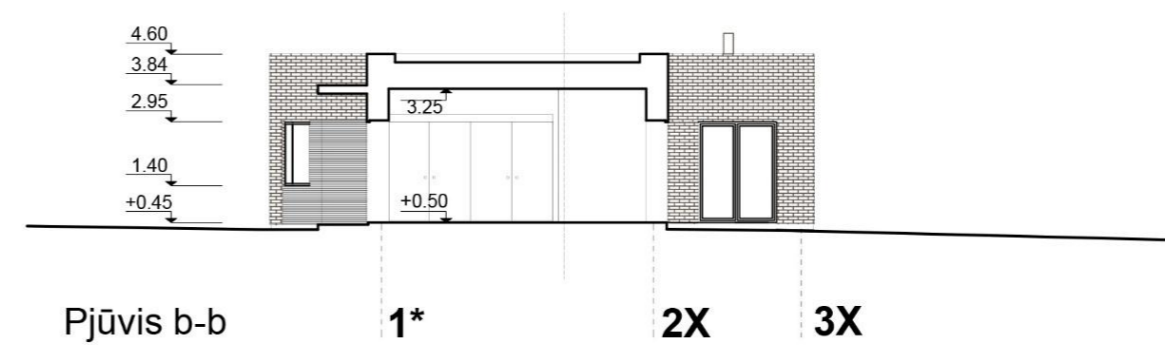
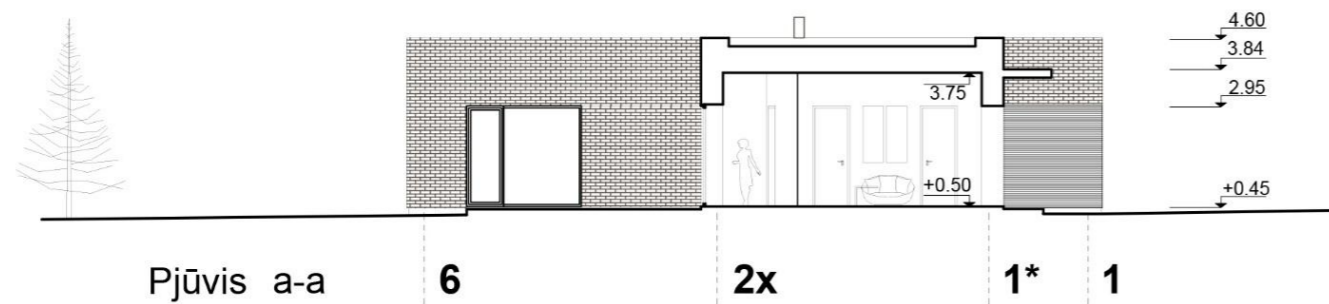
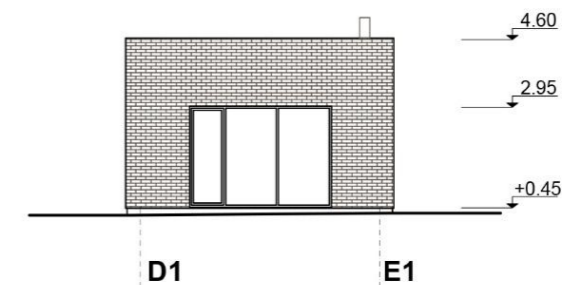
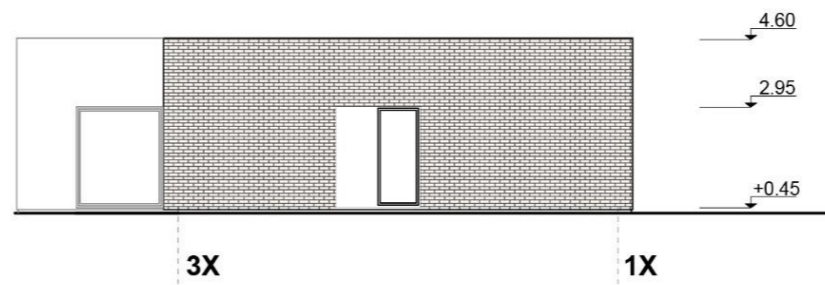
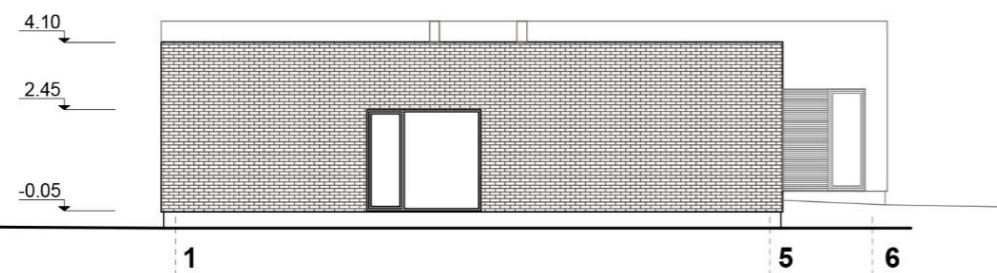

0	2018-02-05	PRITARIMUI PROJEKTINIAMS PASIŪLYMAMS		
Laida	išleidimo data	LAIDOS STATUSAS. KEITIMO PRIEŽASTIS (JEI TAIKOMA)		
Kval. patv. dok. Nr.	 ARCHITEKTAS E. GYLYS IR PARTNERIAI		STATINIO PROJEKTO PAVADINIMAS Dvibučio gyvenamojo namo (6.2) Ažuolyno g. 42 Nemėžio k., Nemėžio sen., Vilniaus r. sav. statybos projektas	
A 613	SPV	E. GYLYS	  	
	Arch.	D. GYLIENE		
	Arch.	O. ATKOCIUNAITE		
			STATINIO NUMERIS IR PAVADINIMAS 01 Dvibutis gyvenamasis namas	
			DOKUMENTO PAVADINIMAS Fasadai E1-A; A-E1. M1:200	Laida 0
LT	STATYTOJAS/UŽSAKOVAS: T. K.		DOKUMENTO ŽYMUO 2017 08 30-01-PP-B-04	LAPAS LAPŲ 1 1

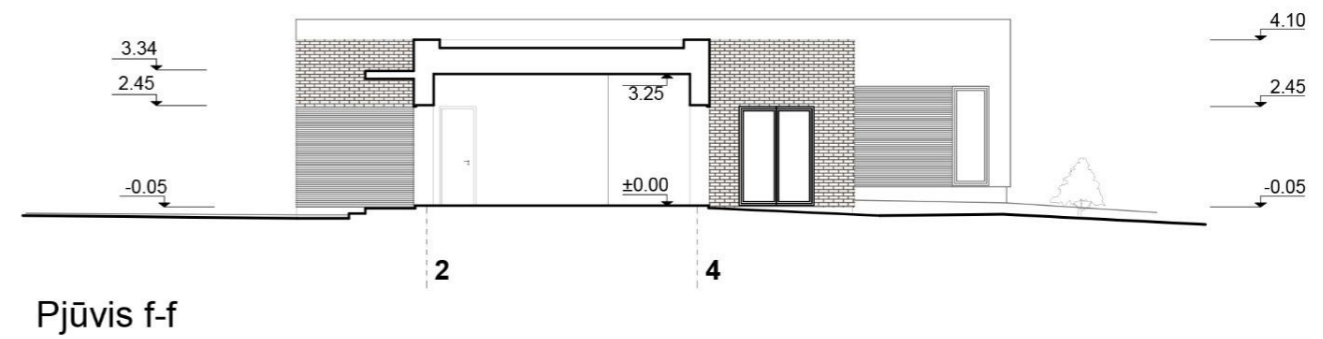
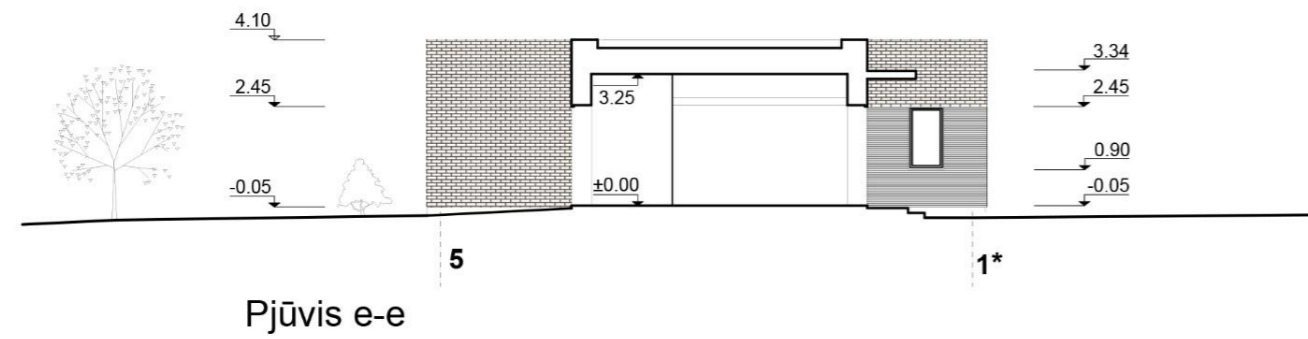
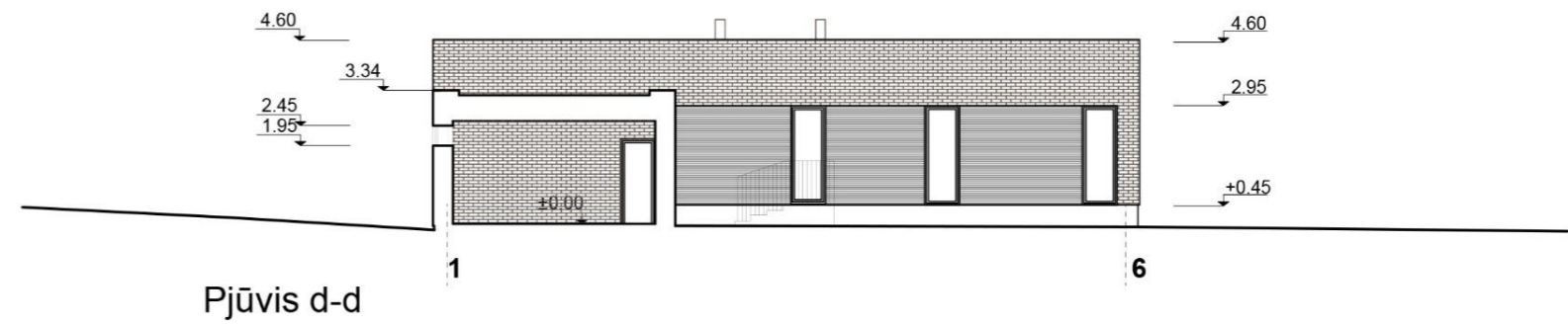
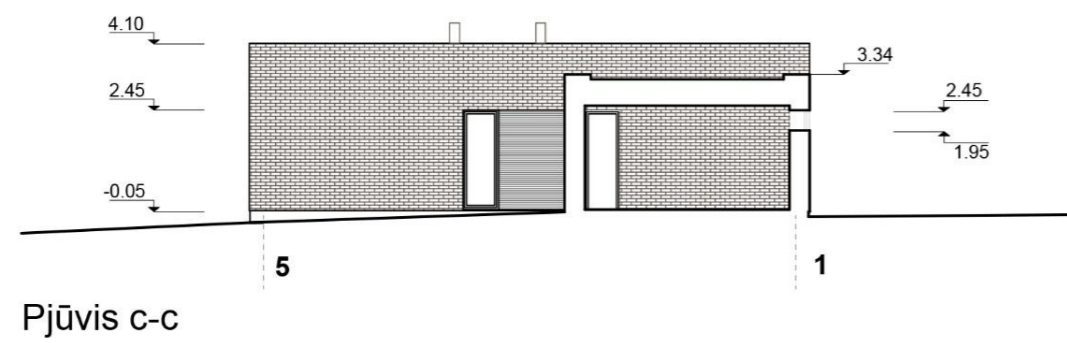

0	2018-02-05	PRITARIMUI PROJEKTINIAMS PASIŪLYMAMS			
Laida	Išleidimo data	LAIDOS STATUSAS. KEITIMO PRIEŽASTIS (JEI TAIKOMA)			
Kval. patv. dok. Nr.	 ARCHITEKTAS E. GYLYS IR PARTNERIAI		STATINIO PROJEKTO PAVADINIMAS Dvibučio gyvenamojo namo (6.2) Ažuolyno g. 42 Nemėžio k., Nemėžio sen., Vilniaus r. sav. statybos projektas		
A 613	SPV	E. GYLYS	STATINIO NUMERIS IR PAVADINIMAS 01 Dvibutis gyvenamasis namas		
	Arch.	D. GYLIENE			
	Arch.	O. ATKOCIUNAITE			
			DOKUMENTO PAVADINIMAS Fasada 1-5;3x-1x;D1-E1.Pjūviai a-a;b-b . M1:200	Laida	
				0	
LT	STATYTOJAS/ŪŽSAKOVAS:	T. K.	DOKUMENTO ŽYMUO	2017 08 30-01-PP-B-05	LAPAS
					1
					LAPŲ
					1

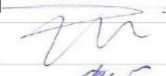

0	2018-02-05	PRITARIMUI PROJEKTINIAMS PASIŪLYMAMS		
Laida	Išleidimo data	LAIDOS STATUSAS. KEITIMO PRIEŽASTIS (JEI TAIKOMA)		
Kval. patv. dok. Nr.		 ARCHITEKTAS E. GYLIS IR PARTNERIAI	STATINIO PROJEKTO PAVADINIMAS Dvibučio gyvenamojo namo (6.2) Ažuolyno g. 42 Nemėžio k., Nemėžio sen., Vilniaus r. sav. statybos projektas	
A 613	SPV	E. GYLIS	  	
	Arch.	D. GYLIENE		
	Arch.	O. ATKOCIUNAITE		
			STATINIO NUMERIS IR PAVADINIMAS 01 Dvibutis gyvenamasis namas	
			DOKUMENTO PAVADINIMAS Pjūviai c-c;d-d;e-e;f-f. M1:200	LAIDA 0
LT	STATYTOJAS/ŪŽSAKOVAS: T. K.		DOKUMENTO ŽYMUO 2017 08 30-01-PP-B-06	LAPAS 1
				LAPŪ 1



01 Projektuojamas dvibutis gyvenamasis namas (6.2) Nemėžio km., Nemėžio sen., Vilniaus r.