



Projekta parengė:	MB "FORMOS STUDIJA" , įm. k.: 303442350 A. Goštauto 8-210, LT-01108 Vilnius, tel.: 8-650 50125 el. p.: d.cekanauskas@gmail.com
Statytojas:	R. V. 
Projekto Nr.:	FS-2018-04-18-PP
Projekto pavadinimas:	DVIBUTIS GYVENAMASIS NAMAS, I. MASALSKIO G. 27, VILNIAUS M., STATYBOS PROJEKTAS
Projektavimo stadija: Statybos rūšis: Statinio kategorija:	PROJEKTINIAI PASIŪLYMAI NAUJA STATYBA NEYPATINGAS STATINYS
Projekto dalis:	PROJEKTINIAI PASIŪLYMAI (PP)
Direktorius Projekto vadovas Architektas	Deimantas Čekanauskas (Atest. Nr.: A1027) Deimantas Čekanauskas (Atest. Nr.: A1027) Jovita Strazdienė 
	
VILNIUS, 2018	

DVIBUTIS GYVENAMASIS NAMAS. I. MASALSKIO G. 27, VILNIUS. STATYBOS PROJEKTAS AIŠKINAMASIS RAŠTAS

Bendrieji duomenys

Žemės sklypas: privatus 0,1489 ha ploto žemės sklypas, adresu I. Masalskio g. 27, Vilniuje.

Objektas: Dvibutis gyvenamasis namas, I. Masalskio g. 27, Vilniuje.

Statytojas: R.V.

Statinio projektuotojas: MB "Formos studija", įm.k. 303442350, A. Goštauto g. 8-210, LT-01108, Vilnius, PV Deimantas Čekanauskas, Atest. Nr.: A 1027.

Statybos rūšis: nauja statyba.

Statinio paskirtis: gyvenamosios paskirties (dviejų butų) pastatas (namas) – skirtas gyventi dviems šeimoms.

Statinio kategorija: neypatingas statinys.

Projektavimo etapas: projektiniai pasiūlymai.

Žemės naudojimo paskirtis: kita.

Žemės naudojimo būdas: gyvenamosios teritorijos.

Žemės naudojimo pobūdis: mažaaukščių gyvenamųjų namų statybos.P

Su projektiniais pasiūlymais, iš anksto suderinus telefonu 867449772, galima susipažinti MB „Formos studija“ patalpose, adresu A. Goštauto g. 8-210, Vilniuje, darbo dienomis nuo 8:00 iki 18:00 val. iki 2018-07-05.

Projektinių pasiūlymų teikimas galimas: raštu MB "Formos studija", A. Goštauto g. 8-210, LT-01108, Vilnius; el. paštu bagdanaviciute@gmail.com. Pasiūlymų teikimo termino pabaiga: 2018-07-05.

Pasiūlymus ir pastabas dėl projekto sprendinių suinteresuoti asmenys gali pateikti raštu projektinių pasiūlymų rengėjui MB "Formos studija" raštu A. Goštauto g. 8-210, LT-01108, Vilnius; el. paštu bagdanaviciute@gmail.com, iki projekto viešo susirinkimo pabaigos 2018-07-05.

Viešas susirinkimas įvyks 2018-07-05, 17:00 val. MB „Formos studija“ patalpose, adresu A. Goštauto g. 8-210, Vilnius.

Projektuojamų statinių sąrašas, pagrindinės charakteristikos

Stačiakampio formos sklype, I. Masalskio g. 27, Vilniaus m., sklypo kad. Nr. 0101/0162:354 Vilniaus m.k.v., projektuojamas dviejų aukštų dvibutis gyvenamasis namas, skirtas gyventi dviems šeimoms. Pastatas projektuojamas, atsižvelgiant į statytojo pageidavimus, siekiant užtikrinti patogų pastato naudojimą. Pastato forma – stačiakampio, patalpų išdėstymas suprojektuotas, siekiant optimaliai išnaudoti namo naudingą plotą. Pastatas paprasto, kompaktinio tūrio, architektūrinė išraiška artima kvartalo kraštovaizdžiui ir aplinkiniam užstatymui.

Sklypo plano sprendiniai

Sklypo reljefas neišraiškingas, žemėjantis prietryčių kryptimi. Sklype nėra saugotinių medžių ar želdinių. Projektuojant išsaugomos kraštovaizdžio vertybės, statyboms bei aplinkos tvarkymui bus naudojamos natūralios medžiagos. Sklypo reljefas bus koreguojamas nežymiai, atsižvelgiant į lietaus vandeniu surinkti reikiamus nuolydžius.

Sklypo šiaurinėje dalyje projektuojamas dvibutis gyvenamasis namas. Pastatas projektuojamas leistinoje užstatymo zonoje, visi norminiai atstumai iki sklypo ribų bei greta esančių pastatų – išlaikyti.

Įvažiavimas į sklypą planuojamas iš Pietrytinėje pusėje esančios I. Masalskio gatvės. Privažiavimas prie namo ir pagrindiniai įėjimai į namą numatomi iš šiaurinės pusės, kur projektuojama trinkelė danga, skirta automobilių stovėjimo vietoms įrengti.

Lauko terasa su išėjimu iš svetainės ir valgomojo projektuojama pietvakarinėje žemės sklypo dalyje.

Visą likusią žemės sklypo teritoriją planuojama apželdinti.

Architektūriniai – planiniai sprendimai

Dvibutis gyvenamasis namas – dviejų aukštų, be rūšio, du butai sublokuoti per garažus. Numatomi du įėjimai į pastatą iš šiaurinės pusės.

Dvibučio gyvenamojo namo kiekvieno buto pirmame aukšte projektuojamos patalpos: L formos koridorius su sienine spinta, skirta lauko drabužiams, san. mazgas, sandėliukas, skirtas buities priemonėms, maisto atsargoms ar daiktams susidėti, atvira virtuvė su galimybe atitverti patalpą, svetainė ir valgomasis bendroje erdvėje su išėjimu į lauko terasą pastato pietvakarinėje pusėje, darbo/svečių kambarys ir laiptai, patekimui į antrą aukštą, iš koridoriaus suprojektuotas įėjimas į garažą, kuriame numatyta parkuoti vieną automobilį, ir techninė patalpa, skirta inžineriniams įvadams bei šilumos siurbliui montuoti.

MB "FORMOS STUDIJA" A. Goštauto 8-210, LT-01108 Vilnius	DVIBUTIS GYVENAMASIS NAMAS. I. MASALSKIO G. 27, VILNIUS. STATYBOS PROJEKTAS	Lapas	Lapu	Laida
		1	2	0

Dvibučio gyvenamojo namo kiekvieno buto antrame aukšte projektuojamos patalpos: L formos koridorius, du vaikų kambariai, miegamasis su atskira drabužine ir san. mazgu, bendras san. mazgas ir skalbykla, patalpa skirta drabužiams skalbti, džiovinti ir laikyti.

Projektuojamo statinio rodikliai

Projektuojamo dvibučio gyvenamojo namo užstatymo plotas – 322,25 kv. m.
Projektuojamo dvibučio gyvenamojo namo bendrasis plotas – 418,72 kv. m.
Projektuojamo dvibučio gyvenamojo namo gyvenamasis plotas – 226,50 kv. m.
Projektuojamo dvibučio gyvenamojo namo aukštingumas - 2 aukštai.
Projektuojamo dvibučio gyvenamojo namo aukštis – 9,0 m.

Sklypo rodikliai

Sklypo plotas 1489 kv. m.
Sklypo užstatymo tankumas – 25%.
Sklypo užstatymo intensyvumas – 28 %.
Automobilių stovėjimo vietų skaičius - 10 automobilių stovėjimo vietų.
Reikalingas automobilių stovėjimo vietų skaičius sklype skaičiuojamas, vadovaujantis statybos techniniu reglamentu STR 2.06.04:2014 Gatvės ir vietinės reikšmės keliai. bendrieji reikalavimai, t.y. Gyvenamosios paskirties (dviejų butų) pastatui, kurio naudingasis plotas neviršija 140 m² – 2 vietos; pastatui, kurio naudingasis plotas didesnis kaip 140 m² – 2 vietos ir papildomai po 1 vietą kiekvienam iki 35 m² didesniai kaip 140 m² esančiam naudingajam plotui.
Projektuojamo dvibučio gyvenamojo namo, I. Masalskio g. 27, Vilniuje, naudingasis plotas – 374,90 kv. m. – sklype reikalingos 9 automobilių stovėjimo vietos.

Projektuojamo statinio konstrukcijos.

Projektuojami poliniai pamatai su monolitiniu rostverku, apšiltinami iš išorės. Laikančios sienos - keraminių blokelių mūro apšiltintos iš lauko pusės mineraline vata, armuotos ir tinkuotos plonasluoksniu tinku, vidaus pertvaros – keraminių blokelių mūro. Atitvaros tarp butų turi atitikti gaisrinės saugos reikalavimus (REI 60), ore sklindančio garso izoliavimas atitinka STR 2.01.07:2003 keliamus reikalavimus C klasės akustinio komforto sąlygoms $R'w \geq 55$ dB. Stogo laikanti konstrukcija - medinės gegnės. Stogo danga – metalinės čerpės. Stogas apšiltintas mineraline vata.

Inžineriniai tinklai.

Pastato šildymui projektuojamas šilumos siurblys oras – vanduo. Inžineriniai tinklai bus projektuojami, gavus prisijungimo prie inžinerinių tinklų sąlygas.

Statinio projekto vadovas D. Čekanauskas (Kv. atest. Nr. A1027)



MB "FORMOS STUDIJA" A. Goštauto 8-210, LT-01108 Vilnius	DVIBUTIS GYVENAMASIS NAMAS. I. MASALSKIO G. 27, VILNIUS. STATYBOS PROJEKTAS	Lapas	Lapu	Laida
		2	2	0



Atestato Nr.	MB "FORMOS STUDIJA" A. Goštauto g. 8-210, Vilnius			DVIBUTIS GYVENAMASIS NAMAS, I. MASALSKIO G. 27, VILNIAUS M., STATYBOS PROJEKTAS		
A 1027	PV	D. Čekanauskas	2018.05	VIZUALIZACIJA	LAIDA	
A 1027	Arch.	D. Čekanauskas	2018.05			
	Arch.	J. Strazdienė	2018.05			
Stadija	STATYTOJAS (UŽSAKOVAS): R. V.			FS-2018-04-18-PP	LAPAS	LAPŲ
PP					1	15



Atestato Nr.	MB "FORMOS STUDIJA" A. Goštauto g. 8-210, Vilnius			DVIBUTIS GYVENAMASIS NAMAS, I. MASALSKIO G. 27, VILNIAUS M., STATYBOS PROJEKTAS		
A 1027	PV	D. Čekanauskas	2018.05	SITUACIJOS SCHEMA M 1:1000	LAIDA	
A 1027	Arch.	D. Čekanauskas	2018.05			
	Arch.	J. Strazdienė	2018.05			
Stadija	STATYTOJAS (UŽSAKOVAS): R. V.			FS-2018-04-18-PP	LAPAS	
PP					2	LAPŲ 15

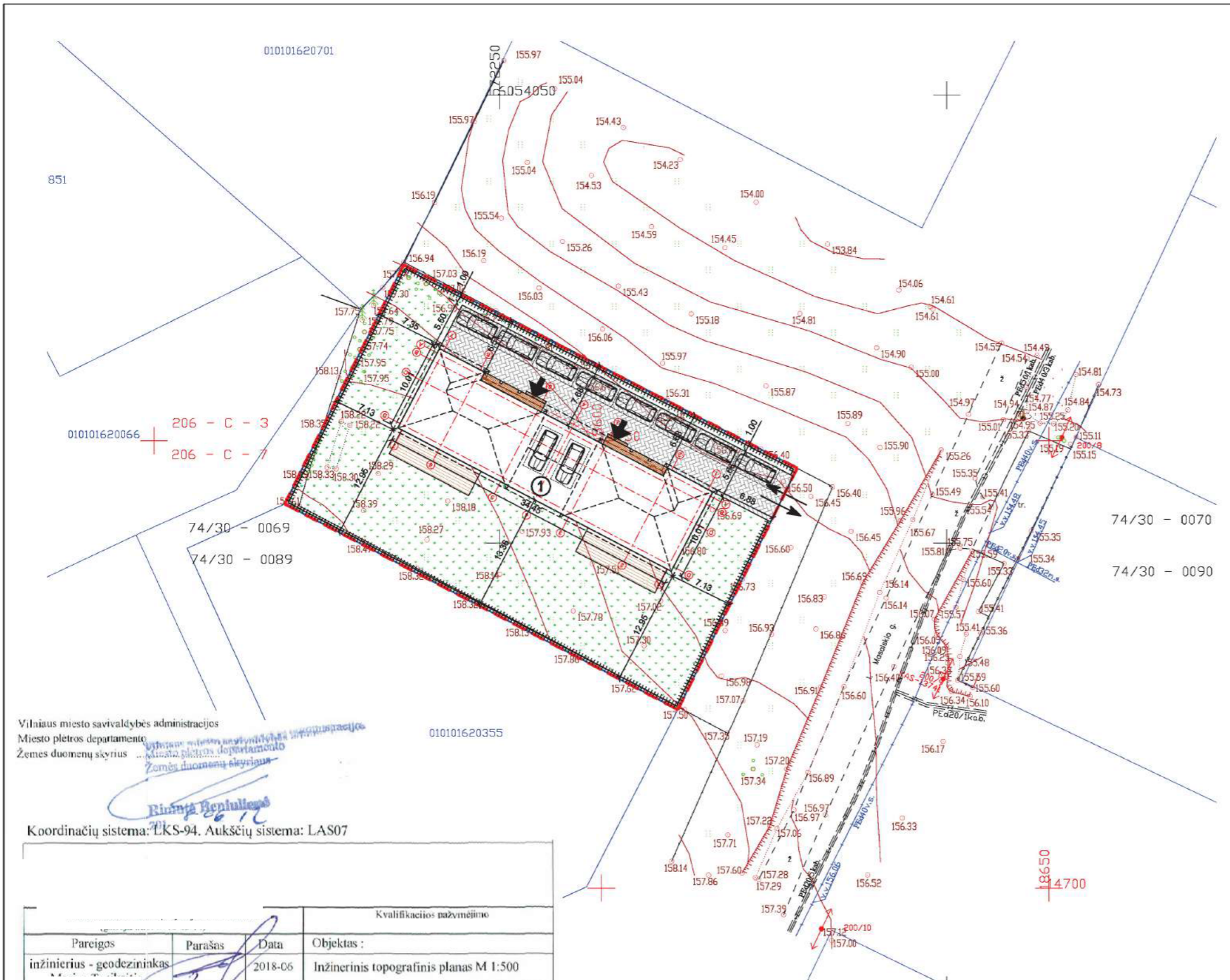

SITUACIJOS SCHEMA

STATINIŲ EKSPLIKACIJA

1	PROJEKTUOJAMAS GYVENAMOSIOS PASKIRTIES (DVIEJŲ BUTŲ) PASTATAS
	NAUJA STATYBA, NEYPATINGAS STATINYS,
	II UGNIAI ATSPARUMO LAIPSNIO

BENDRIEJI SKLYPO RODIKLIAI

SKLYPO PLOTAS	1 489 m ²
SKLYPO UŽSTATYMO PLOTAS	372 m ²
SKLYPO UŽSTATYMO TANKUMAS	25 %
SKLYPO UŽSTATYMO INTENSIVUMAS	28 %
SKLYPO APŽELDINTAS PLOTAS	845 m ² (57%)
SKLYPO KIETŲ DANGŲ PLOTAS	316 m ² (21%)
PROJEKTUOJAMO GYVENAMOJO NAMO UŽSTATYMO PLOTAS	322 m ²
PROJEKTUOJAMO GYVENAMOJO NAMO BENDRAS PLOTAS	418,72 m ²
PROJEKTUOJAMO GYVENAMOJO NAMO NAUDINGAS PLOTAS	374,90 m ²
PROJEKTUOJAMO GYVENAMOJO NAMO GYVENAMASIS PLOTAS	226,50 m ²
PROJEKTUOJAMO GYVENAMOJO NAMO T ŪRIS	290 m ³

SUTARTINIAI ŽYMĖJIMAI

	SKLYPO RIBA
	STATINIŲ RIBA
	STOGO RIBA
	PAGRINDINIS PATEKIMAS SKLYPĄ
	PAGRINDINIS ĮĖJIMAS PROJEKTUOJAMĄ STATINĮ
	BETONO TRINKELIŲ DANGA (PLOTAS 239 m ²)
	TERASINIŲ LENTŲ DANGA (PLOTAS 77 m ²)
	VEJA (PLOTAS 845 m ²)

Vilniaus miesto savivaldybės administracijos
Miesto planavimo departamentas
Žemės duomenų skyrius

Handwritten signature and stamp:
Rimantas Beniliūnas
Žemės duomenų skyriaus

Koordinacių sistema: LKS-94. Aukščių sistema: LAS07

Pareigos	Parašas	Data	Objektas :
inžinierius - geodezininkas	<i>[Signature]</i>	2018-06	Inžinerinis topografinis planas M 1:500
Užsakovas	Obj. nr.	Lapų sk.	Vilniaus m., I. Masalskio g.

Esamų požeminių tinklų sutikslinimai

Eil.Nr.	Įstaigos pavadinimas	Data	Pavardė	Parašas	Pastabos
1	AB "TELIA Lietuva"	18.06.06	V. V. V.	<i>[Signature]</i>	
2	AB "VŠT"	18.06.11	U. U. U.	<i>[Signature]</i>	
3	UAB "VGAET"	18.06.08	S. S. S.	<i>[Signature]</i>	
4	AB „Energinės skirstymo operatorius“	2018.06.06	A. A. A.	<i>[Signature]</i>	Reg. Nr. 4848
5	UAB "VVT"	18.06.05	P. P. P.	<i>[Signature]</i>	
6	AB "Litgrid" №. 6979	18.06.07	D. D. D.	<i>[Signature]</i>	
7	UAB "Skaicula"	18.06.11	P. P. P.	<i>[Signature]</i>	

Atestato Nr.	MB "FORMOS STUDIJA" A. Goštauto g. 8-210, Vilnius			DVIBUTIS GYVENAMASIS NAMAS, I. MASALSKIO G. 27, VILNIAUS M., STATYBOS PROJEKTAS	
A 1027	PV	D. Čekanauskas	2018.05	SKLYPO PLANAS M 1:500	LAIDA
A 1027	Arch.	D. Čekanauskas	2018.05		
	Arch.	J. Strazdienė	2018.05		
Stadija	STATYTOJAS (UŽSAKOVAS): R. V.			FS-2018-04-18-PP	LAPAS 3
PP					LAPŲ 15

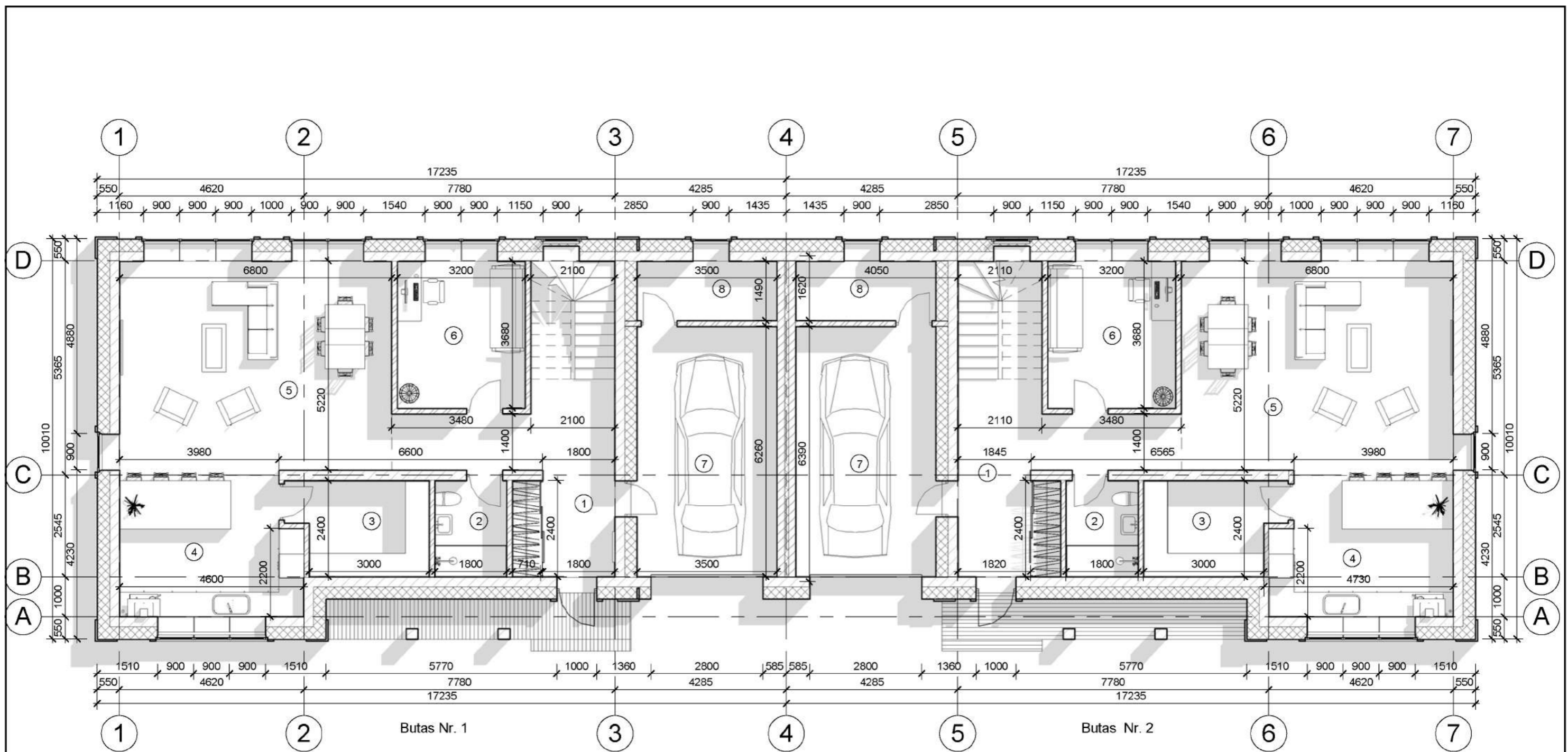

Butas Nr. 1. Pirmo aukšto patalpų ir plotų žiniaraštis

Nr.	Pavadinimas	Plotas
1	Koridorius	16.28 m ²
2	San. mazgas	4.32 m ²
3	Sandėliukas	7.86 m ²
4	Virtuvė	15.43 m ²
5	Svetainė/valgomasis	36.04 m ²
6	Darbo kambarys	11.78 m ²
7	Garažas	21.91 m ²
8	Techninė patalpa	5.22 m ²

Viso: 118.83 m²

Butas Nr. 2. Pirmo aukšto patalpų ir plotų žiniaraštis

Nr.	Pavadinimas	Plotas
1	Koridorius	16.28 m ²
2	San. mazgas	4.32 m ²
3	Sandėliukas	7.86 m ²
4	Virtuvė	15.43 m ²
5	Svetainė/valgomasis	36.04 m ²
6	Darbo kambarys	11.78 m ²
7	Garažas	21.91 m ²
8	Techninė patalpa	5.22 m ²

Viso: 118.83 m²

Namų plotų žiniaraštis

Aukštas	Plotas
Butas Nr. 1	
1 aukšt.	118.83 m ²
2 aukšt.	90.51 m ²
209.34 m ²	
Butas Nr. 2	
1 aukšt.	118.83 m ²
2 aukšt.	90.51 m ²
209.35 m ²	
Viso:	418.69 m²

Atestato Nr.	MB "FORMOS STUDIA"			DVBUTIS GYVENAMASIS NAMAS, I. MASALSKIO G. 27, VILNIAUS M., STATYBOS PROJEKTAS	Laida
	A. Goštauto g. 8-210, Vilnius				
A1027	PV	D. Čekanauskas	2018.05	Pirmo aukšto planas	Lapas
A1027	Arch.	D. Čekanauskas	2018.05		
	Arch.	J. Strazdienė	2018.05	M 1 : 100	Lapų
Stadija	STATYTOJAS (UŽSAKOVAS):			FS-2018-04-18-PP	4
PP	R. V.				

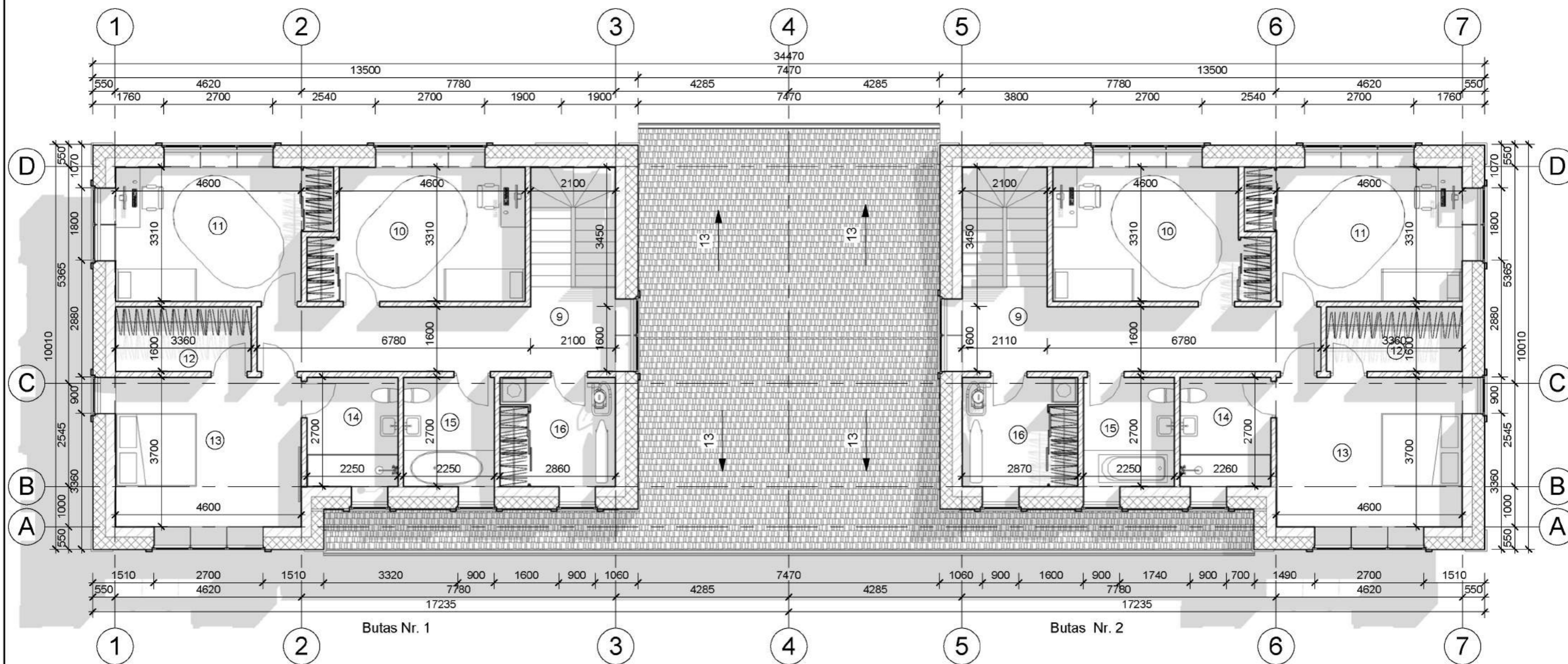

Butas Nr. 1. Antro aukšto patalpų ir plotų žiniaraštis

Nr.	Pavadinimas	Plotas
9	Koridorius	15.26 m ²
10	Vaikų kambarys	16.49 m ²
11	Vaikų kambarys	16.49 m ²
12	Drabužinė	5.38 m ²
13	Miegamasis	17.02 m ²
14	San. mazgas	6.08 m ²
15	San. mazgas	6.08 m ²
16	Skalbykla	7.72 m ²
Viso:		90.51 m ²

Butas Nr. 2. Antro aukšto patalpų ir plotų žiniaraštis

Nr.	Pavadinimas	Plotas
9	Koridorius	15.26 m ²
10	Vaikų kambarys	16.49 m ²
11	Vaikų kambarys	16.49 m ²
12	Drabužinė	5.38 m ²
13	Miegamasis	17.02 m ²
14	San. mazgas	6.08 m ²
15	San. mazgas	6.08 m ²
16	Skalbykla	7.72 m ²
Viso:		90.51 m ²

Namų plotų žiniaraštis

Aukštas	Plotas												
Butas Nr. 1													
1 aukšt.	118.83 m ²												
2 aukšt.	90.51 m ²		209.34 m ²	Butas Nr. 2		1 aukšt.	118.83 m ²	2 aukšt.	90.51 m ²		209.35 m ²	Viso:	418.69 m²
	209.34 m ²												
Butas Nr. 2													
1 aukšt.	118.83 m ²												
2 aukšt.	90.51 m ²		209.35 m ²	Viso:	418.69 m²								
	209.35 m ²												
Viso:	418.69 m²												

Atestato Nr.	MB "FORMOS STUDIJA" A. Goštauto g. 8-210, Vilnius			DVIBUTIS GYVENAMASIS NAMAS, I. MASALSKIO G. 27, VILNIAUS M., STATYBOS PROJEKTAS	
A1027	PV	D. Čekanauskas	2018.05	Antro aukšto planas	Laida
A1027	Arch.	D. Čekanauskas	2018.05		M 1 : 100
	Arch.	J. Strazdienė	2018.05		
Stadija	STATYTOJAS (UŽSAKOVAS): R. V.				Lapas Lapų
PP				FS-2018-04-18-PP	5 15

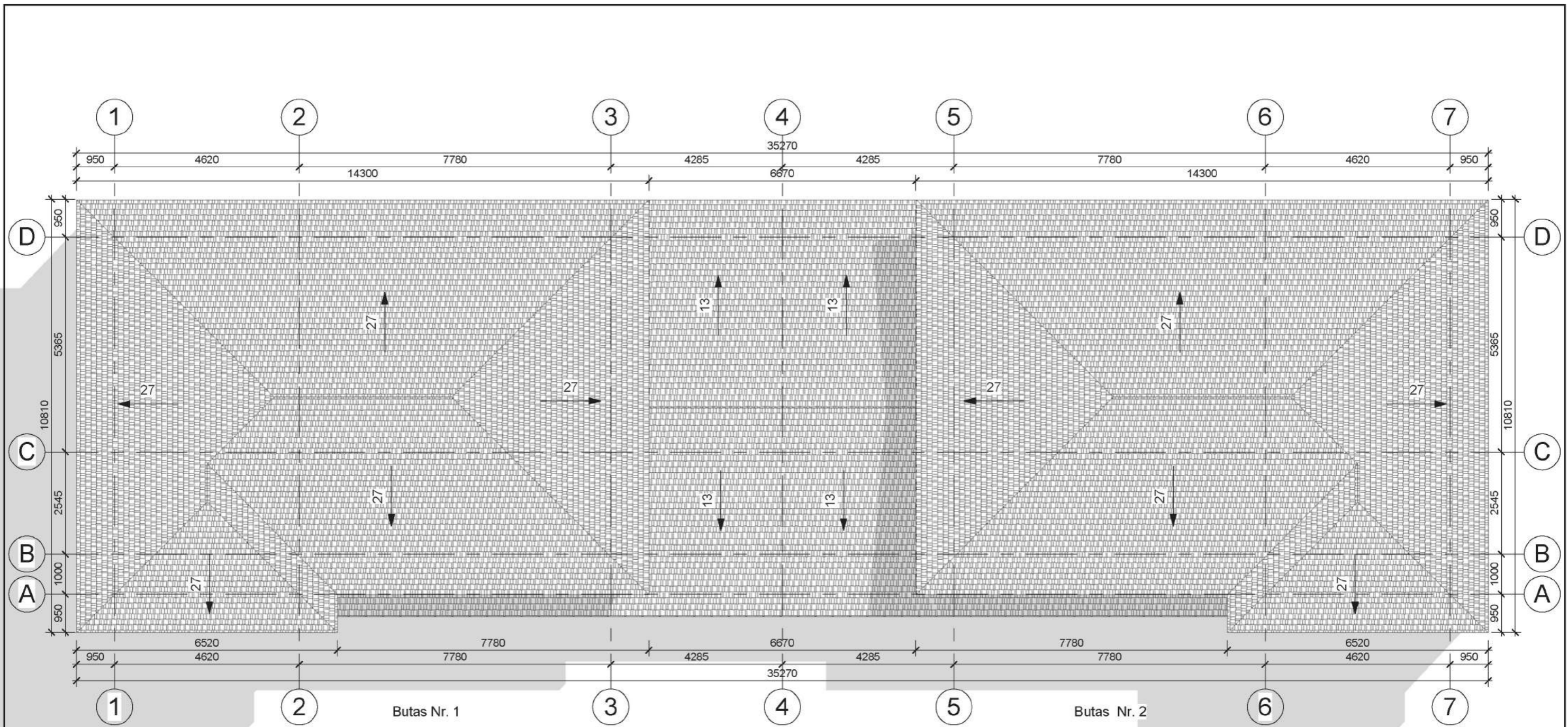

Atestato Nr.	MB "FORMOS STUDIJA" A. Goštauto g. 8-210, Vilnius			DVIBUTIS GYVENAMASIS NAMAS, I. MASALSKIO G. 27, VILNIAUS M., STATYBOS PROJEKTAS	
A1027	PV	D. Čekanauskas	2018.05	Stogo planas M 1 : 100	Laida
A1027	Arch.	D. Čekanauskas	2018.05		Lapas
	Arch.	J. Strazdienė	2018.05		
Stadija	STATYTOJAS (UŽSAKOVAS): R. V.			FS-2018-04-18-PP	6 / 15

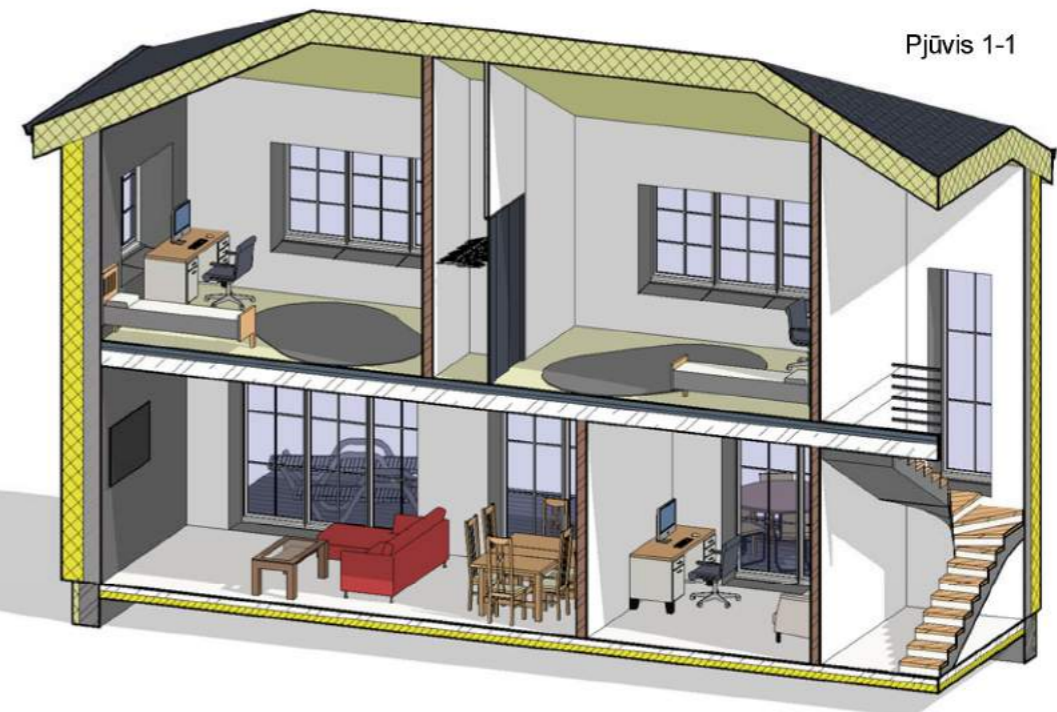
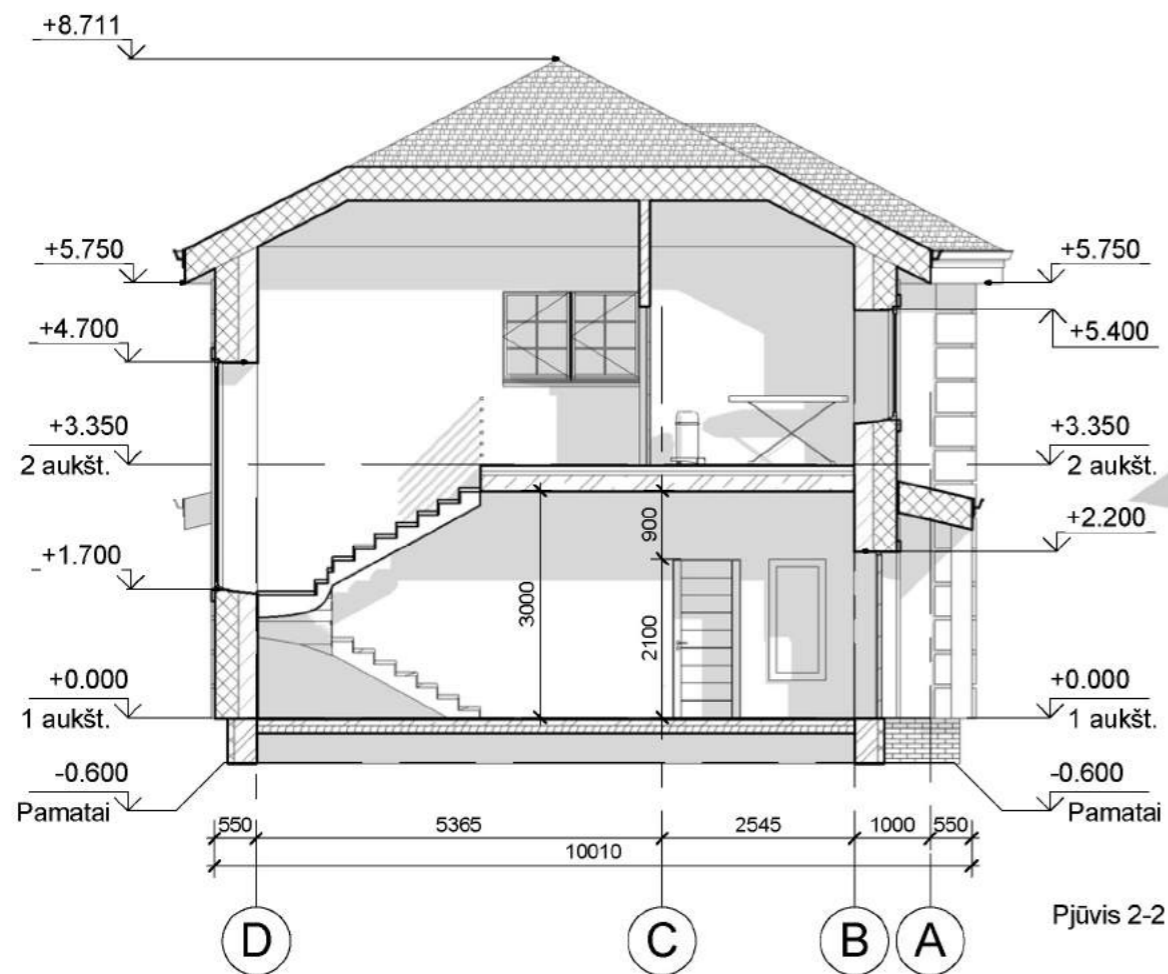
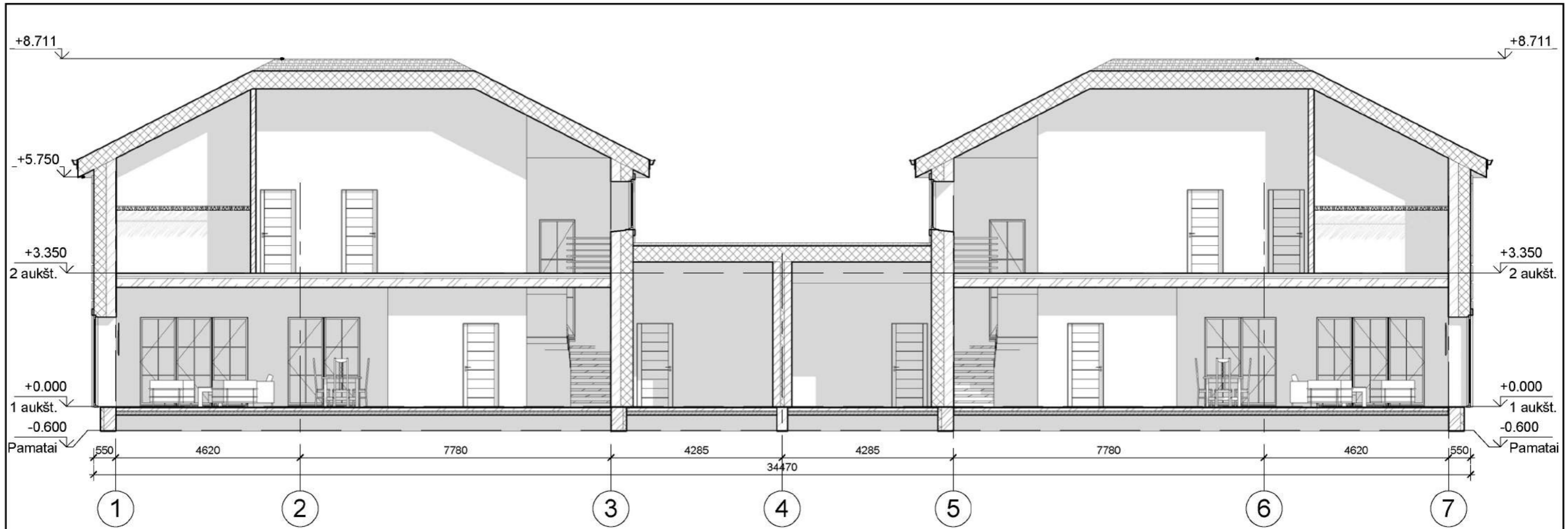

Atestato Nr.	MB "FORMOS STUDIJA" A. Goštauto g. 8-210, Vilnius			DVIBUTIS GYVENAMASIS NAMAS, I. MASALSKIO G. 27, VILNIAUS M., STATYBOS PROJEKTAS	
A1027	PV	D. Čekanauskas	2018.05	Pjūviai 1-1 ir 2-2 M 1 : 100	Laida
A1027	Arch.	D. Čekanauskas	2018.05		
	Arch.	J. Strazdienė	2018.05		
Stadija	STATYTOJAS (UŽSAKOVAS): R. V.			FS-2018-04-18-PP	Lapas 7
					Lapų 15

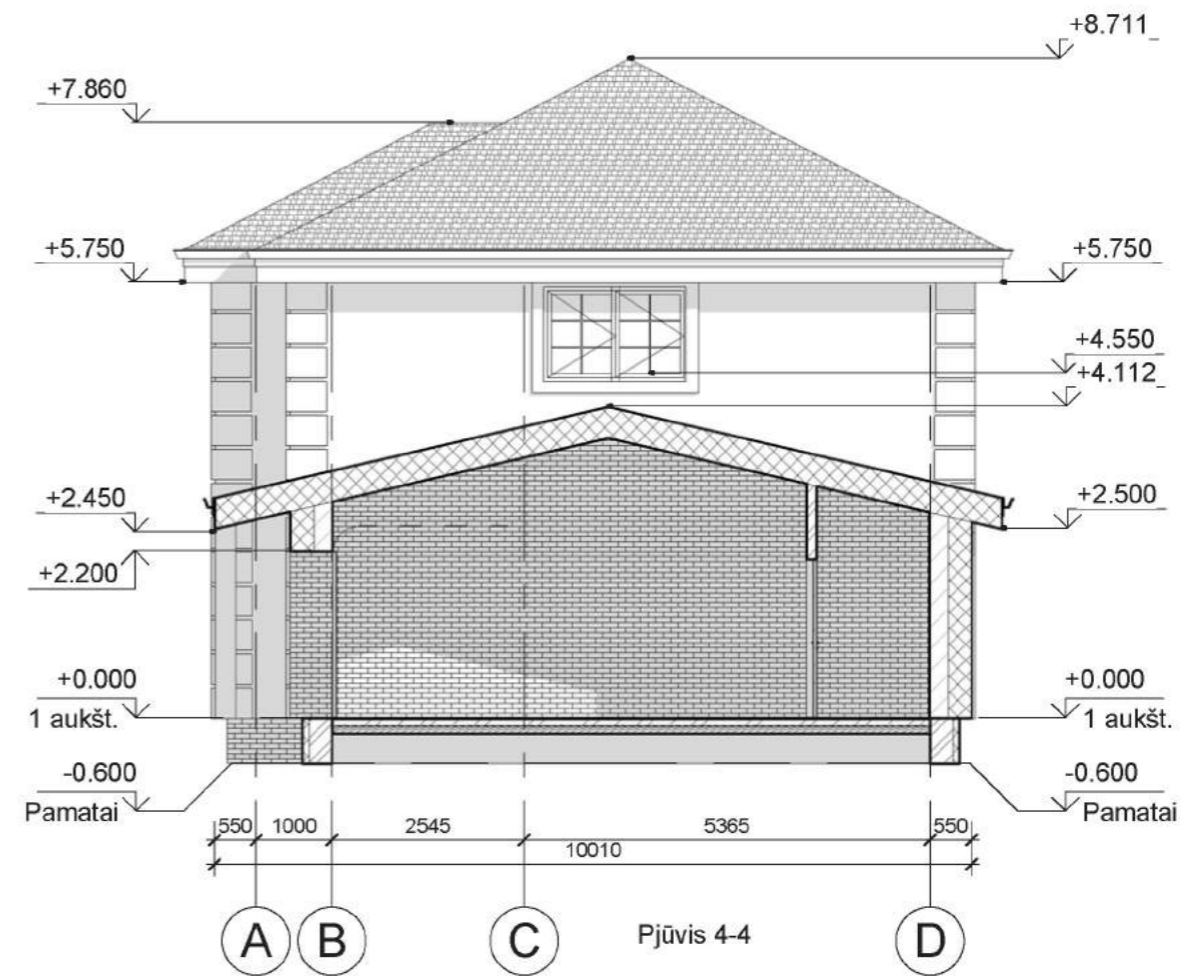
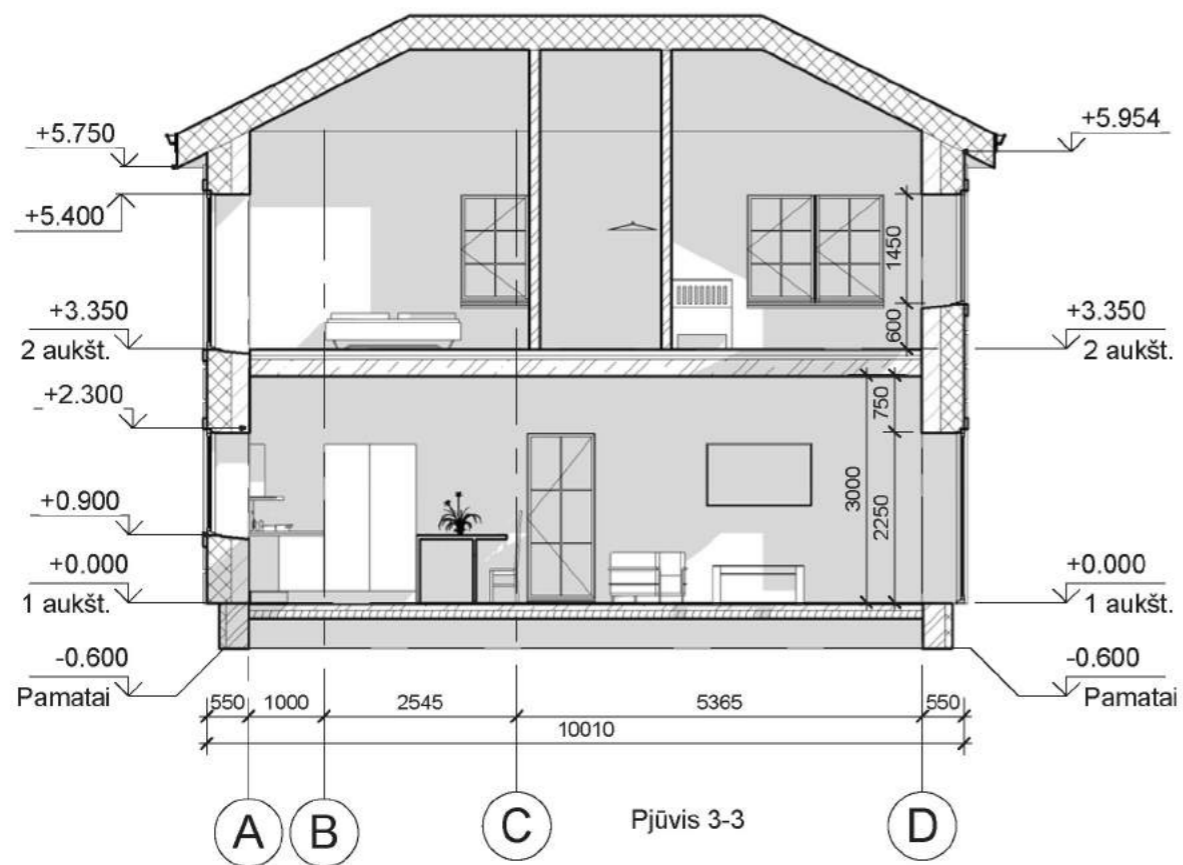

Atestato Nr.	MB "FORMOS STUDIJA" A. Goštauto g. 8/210, Vilnius			DVIBUTIS GYVENAMASIS NAMAS, I. MASALSKIO G. 27, VILNIAUS M., STATYBOS PROJEKTAS	
A1027	PV	D. Čekanauskas	2018.05	Pjūviai 3-3 ir 4-4 M 1 : 100	Laida
A1027	Arch.	D. Čekanauskas	2018.05		
	Arch.	J. Strazdienė	2018.05		
Stadija	STATYTOJAS (UŽSAKOVAS): R. V.			FS-2018-04-18-PP	Lapas 8
					Lapų 15



Atestato Nr.	MB "FORMOS STUDIJA" A. Goštauto g. 8-210, Vilnius			DVIBUTIS GYVENAMASIS NAMAS, I. MASALSKIO G. 27, VILNIAUS M., STATYBOS PROJEKTAS	
A1027	PV	D. Čekanauskas	2018.05	Fasadai tarp ašių 1-5 ir A-D M 1 : 100	Laida
A1027	Arch.	D. Čekanauskas	2018.05		
	Arch.	J. Strazdienė	2018.05		
Stadija	STATYTOJAS (UŽSAKOVAS): R. V.			FS-2018-04-18-PP	Lapas
PP					Lapų
					9
					15



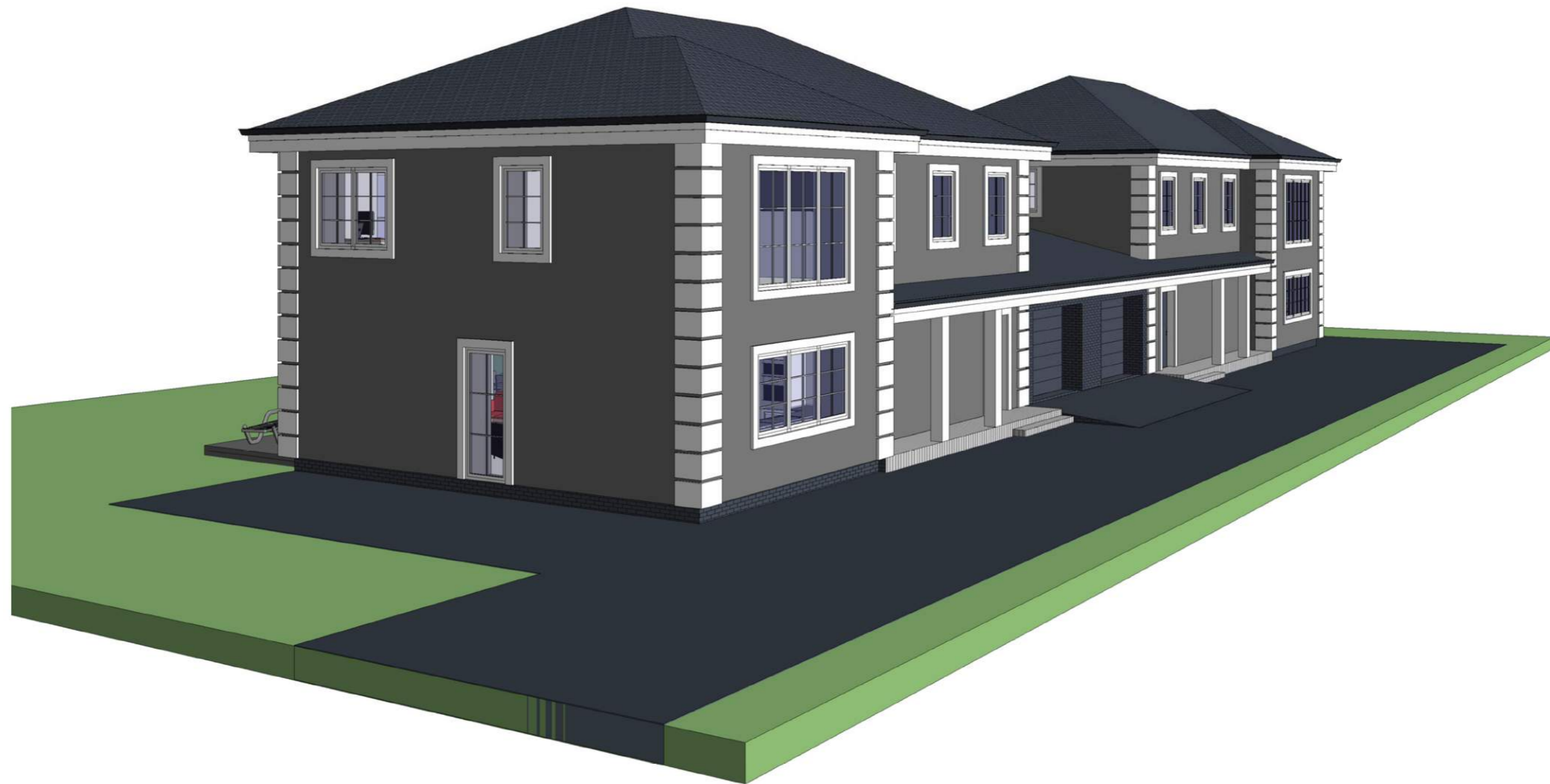

Atestato Nr.	MB "FORMOS STUDIJA" A. Goštauto g. 8-210, Vilnius			DVIBUTIS GYVENAMASIS NAMAS, I. MASALSKIO G. 27, VILNIAUS M., STATYBOS PROJEKTAS	
A1027	PV	D. Čekanauskas	2018.05	Vizualizacija Nr. 1 M	Laida
A1027	Arch.	D. Čekanauskas	2018.05		
	Arch.	J. Strazdienė	2018.05		
Stadija	STATYTOJAS (UŽSAKOVAS): R. V.			FS-2018-04-18-PP	Lapas 11
PP					Lapų 15

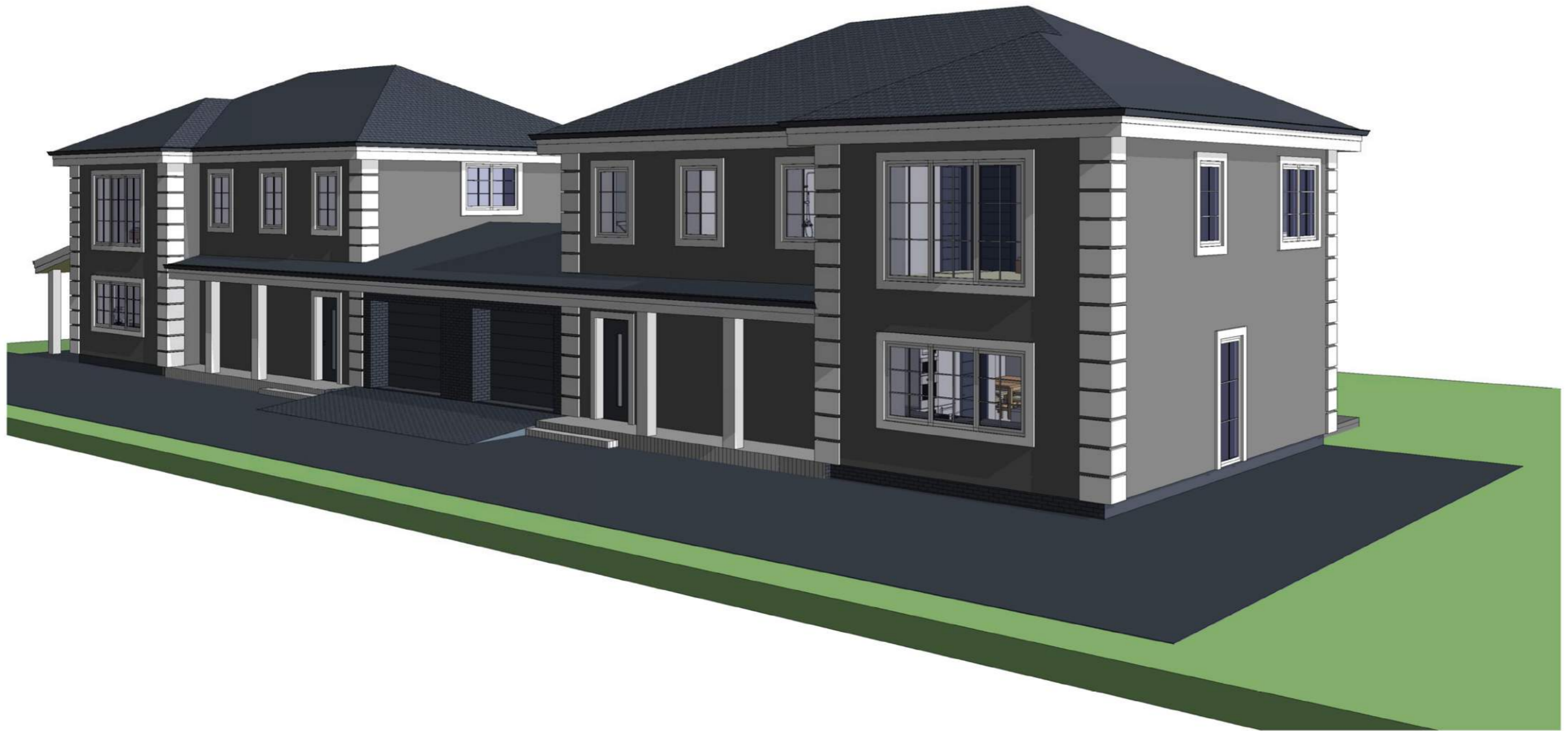

Atestato Nr.	MB "FORMOS STUDIJA" A. Goštauto g. 8-210, Vilnius			DVIBUTIS GYVENAMASIS NAMAS, I. MASALSKIO G. 27, VILNIAUS M., STATYBOS PROJEKTAS	
A1027	PV	D. Čekanauskas	2018.05	Vizualizacija Nr. 2 M	Laida
A1027	Arch.	D. Čekanauskas	2018.05		
	Arch.	J. Strazdienė	2018.05		
Stadija	STATYTOJAS (UŽSAKOVAS): R. V.			FS-2018-04-18-PP	Lapas 12
PP					Lapų 15



Atestato Nr.	MB "FORMOS STUDIJA" A. Goštauto g. 8-210, Vilnius			DVIBUTIS GYVENAMASIS NAMAS, I. MASALSKIO G. 27, VILNIAUS M., STATYBOS PROJEKTAS	
A1027	PV	D. Čekanauskas	2018.05	Vizualizacija Nr. 3 M	Laida
A1027	Arch.	D. Čekanauskas	2018.05		
	Arch.	J. Strazdienė	2018.05		
Stadija	STATYTOJAS (UŽSAKOVAS): R. V.			FS-2018-04-18-PP	Lapas 13
PP					Lapų 15



Atestato Nr.	MB "FORMOS STUDIJA" A. Goštauto g. 8-210, Vilnius			DVIBUTIS GYVENAMASIS NAMAS, I. MASALSKIO G. 27, VILNIAUS M., STATYBOS PROJEKTAS	
A1027	PV	D. Čekanauskas	2018.05	Pirmo aukšto vizualizacija M	Laida
A1027	Arch.	D. Čekanauskas	2018.05		
	Arch.	J. Strazdienė	2018.05		
Stadija	STATYTOJAS (UŽSAKOVAS): R. V.			FS-2018-04-18-PP	Lapas 14
					Lapų 15

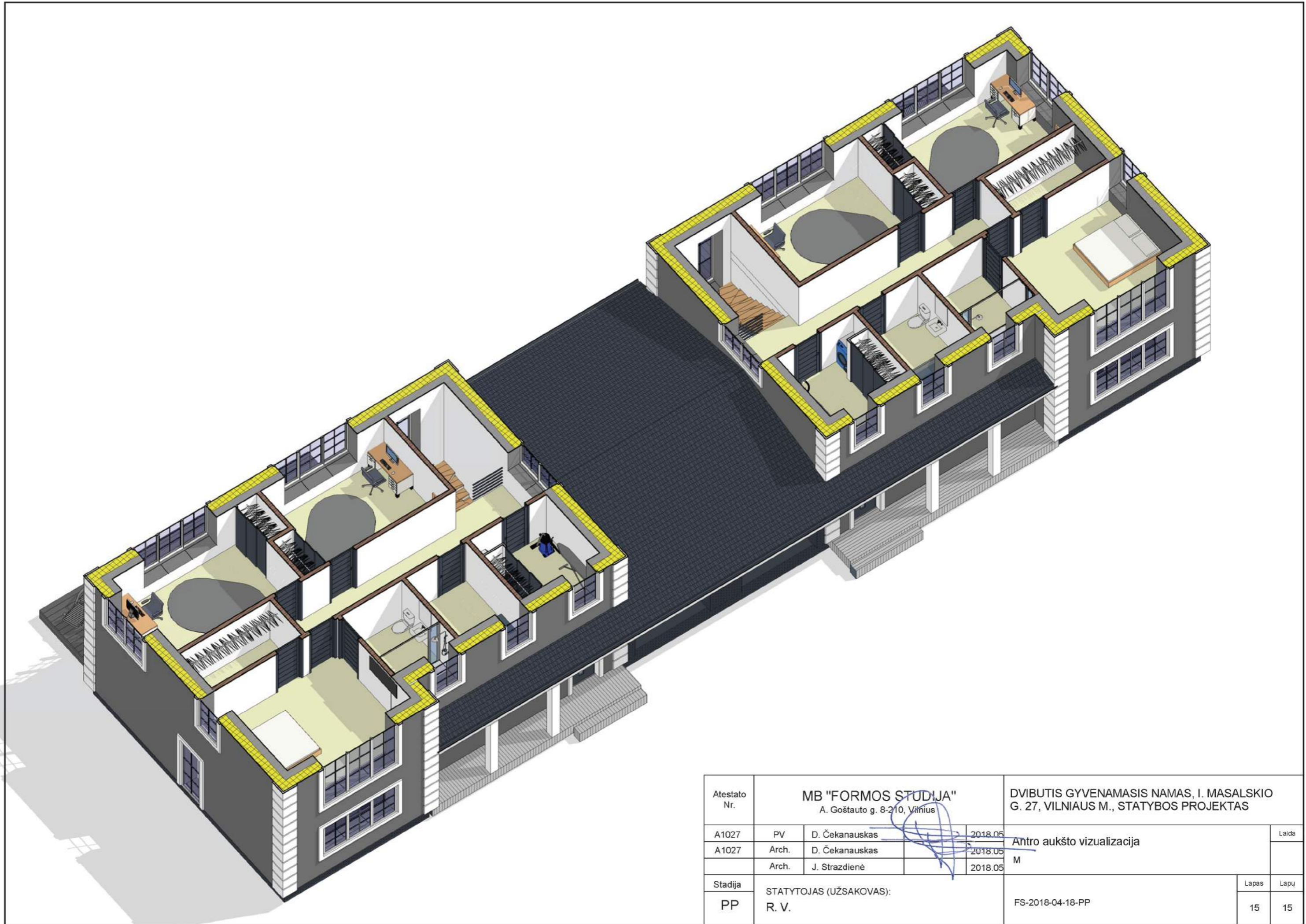

Atestato Nr.	MB "FORMOS STUDIJA" A. Goštauto g. 8-210, Vilnius			DVIBUTIS GYVENAMASIS NAMAS, I. MASALSKIO G. 27, VILNIAUS M., STATYBOS PROJEKTAS	
A1027	PV	D. Čekanauskas	2018.05	Antro aukšto vizualizacija M	Laida
A1027	Arch.	D. Čekanauskas	2018.05		
	Arch.	J. Strazdienė	2018.05		
Stadija	STATYTOJAS (UŽSAKOVAS): R. V.			FS-2018-04-18-PP	Lapas 15
					Lapų 15