

Statinio (statinių) projekto pavadinimas **Dvibučiai gyvenamieji namai, daugiabutis gyvenamasis namas. Sidaronių g., Vilnius (skl. kad. nr.: 0101/0167:2352). Statybos projektas**

Projekto Nr. **PNM201807**

Projekto etapas **PP**

Statinio (statinių) numeris ir pavadinimas **Dvibučiai gyvenamieji namai, daugiabutis gyvenamasis namas**

Statinio (statinių) naudojimo paskirtis **Gyvenamoji (dviejų butų), gyvenamoji (daugiabučių)**

Statinio (statinių) kategorija **Neypatingi statiniai**



Laida **0**

Statytojas **UAB " Sopus investicijos"**

Projekto dalis **Bendroji dalis(BD)**

Bylos (segtuvo) žymuo **BD**

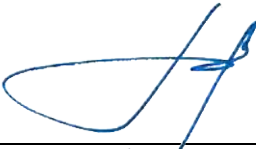
Bylos (segtuvo) išleidimo data **2018-06**

Įmonės pavadinimas	Pareigos	Parašas	Vardas, pavardė, atestato Nr.
UAB "PONAMA"	Statinio projekto vadovas		Vidmantas Kančiauskas A1271
UAB "PONAMA"	Architektas		Domantas Kličius A2110



VILNIAUS MIESTO SAVIVALDYBĖS ADMINISTRACIJA

PRITARIU  
Savivaldybės vyriausiasis architektas  
(Miesto planavimo departamento direktorius)

(parašas)

2018 m. 06 05 d.

Reg. Nr. PPU 158/18  
**PROJEKTINIŲ PASIŪLYMŲ RENGIMO UŽDUOTIS**

2018-05-25 m.  
Vilnius

1. Projektinių pasiūlymų paskirtis išreikšti ir pristatyti visuomenei pastato architektūrinę idėją
2. Informacija apie sumanytą projektuoti statinį (pildo statytojas):

2.1.	statinio pavadinimas	Vienbučiai gyvenamieji pastatai, dvibučiai gyvenamieji pastatai ir daugiabutis gyvenamasis namas
2.2.	statybos adresas	Sidaronių g., Vilniaus m. Skl.kd.nr.: 0101/0167/2352
2.3.	statybos rūšis	Nauja statyba
2.4.	statinio kategorija	Neypatingi statiniai
2.5.	pagrindinė statinio naudojimo paskirtis	Gyvenamoji
2.6.	statinio bendras, naudingas plotai	vienbučiai gyvenamieji pastatai: 300m <sup>2</sup> ; 240m <sup>2</sup> ; dvibučiai gyvenamieji pastatai: 500m <sup>2</sup> ; 450m <sup>2</sup> ; daugiabutis gyvenamasis pastatas: 1990m <sup>2</sup> ; 1300m <sup>2</sup> .
2.7.	sklypo plotas	0,3683 ha
2.8.	kita informacija (paveldo, saugomos teritorijos)	Netaikoma

3. Pagrindiniai teritorijų planavimo dokumentų reglamentai ir konteksto charakteristikos (pildo statytojas):

		Projektinių pasiūlymų	Bendras planas	Specialieji planai	Detalus planas /senamiesčio apsaugos reglamentai	Aplinkoje vyraujantys
3.1.	žemės naudojimas	Vienbučių ir dvibučių gyvenamųjų pastatų teritorijos, daugiabučių gyvenamųjų pastatų ir bendrabučių teritorijos	gyvenamosios teritorijos, visuomeninės paskirties teritorijos, komercinės paskirties teritorijos, inžinerinės struktūros teritorijos, rekreacinės			Vienbučių ir dvibučių gyvenamųjų pastatų teritorijos, daugiabučių gyvenamųjų pastatų ir bendrabučių teritorijos

			teritorijos, bendro naudojimo teritorijos			
3.2.	užstatymo tipas	Laisvo planavimo	nenustatytas			Laisvo planavimo
3.3.	užstatymo tankumas	36%	10-50%			
3.4.	užstatymo intensyvumas	0,7	iki 1,6			
3.5.	aukštis (m) nuo statinių statybos zonos esamo žemės paviršiaus	14,00	iki 35m.			
3.6.	maksimali absoliutinė altitudė (m)	174,00				
3.7.	aukštų skaičius (nuo iki)	2 - 3				2 - 3
3.8.	automobilių stovėjimo vietų skaičius	37				
3.9.	priklausomų želdynų plotas	ne mažiau 30%	ne mažiau 8%	BENDRAI PLANAVIMO REGLAVIMUOSE NE PRAKALBUOJAMASIS DUKTO NAUDOJIMAS ŽELDYNAIS.		
3.10.	esamų medžių taksacija	nėra esamų medžių		P. TUKAČIUS		

4. Pagrindiniai statinio paskirties rodikliai (pildo statytojas):

4.1.	gamybos, kitos planuojamos ūkinės veiklos apimtis	Nenumatoma
4.2.	paslaugų apimtis	Nenumatoma
4.3.	butų skaičius	2 vienbučiai namai, 2 dvibučiai namai, 24 butų daugiabutis namas
4.4.	vietų skaičius	Nenumatoma
4.5.	lovų skaičius	Nenumatoma
4.6.	bendras ir aptarnaujamų žmonių skaičius	Nenumatoma
4.7.	kiti rodikliai	-

5. Kiti reikalavimai (pildo MPD specialistai):

5.1.	architektūrinės išraiškos priemonės	KOMPOZICINIAMI RĖJIMU SU KRAVULIU UŽTATYTI
5.2.	reikalavimai sklypo sutvarkymui ir apželdinimui	ĮVEIKINTI KRAVULIO ŽELDYNAI
5.3.	su projekto įgyvendinimu susijusi būtina viešosios infrastruktūros plėtra	
5.4.	reikalavimai viešų erdvių įrengimui	
5.5.	reikalavimai susisiekimo tinklo plėtrai	
5.6.	kiti teritorijų planavimo dokumentuose nustatyti reikalavimai (bendruosiuose, specialiuosiuose, detaliuosiuose planuose)	
5.7.	kiti konteksto sąlygojami reikalavimai	

Vilniaus miesto savivaldybės administracija  
Miesto plėtros departamento  
Detaliojo planavimo ir architektūros skyriaus  
Vakarinės teritorijos poskyrio vyriausioji inžinerė

Asta Tiškevičienė  
2018-05-30

6. Projektinių pasiūlymų sudėtis (pildo statytojas):

6.1.	STR 1.04.04:2017 „Statinio projektavimas, projekto ekspertizė“ 13 priedo II skyriaus reikalavimus.
6.2.	
6.3.	

7. Statytojo pateikiami dokumentai ir duomenys (pildo statytojas):

7.1.	žemės sklypo ir pastatų nuosavybės dokumentai (išrašai iš RC)
7.2.	žemės sklypo ir pastatų kadastriniai matavimai
7.3.	kiti dokumentai

8. Projektinių pasiūlymų vaizdinė informacija (vizualizacijos, maketų nuotraukos) (pildo statytojas):

8.1.	Vizualizacijos
8.2.	
8.3.	

9. Kiti duomenys (projektinių pasiūlymų rengimo terminai, statytojui pateikiamų projektinių pasiūlymų kopijos ir kita) (pildo statytojas)

PP rengimo terminas – 2 mėn., PP kopijos – 3 egz.

PRAGAL LEALIOZINA V. Kanišauskas

Statytojas (užsakovas) UAB „SOPOS INVESTICIJOS“ i.k. 304804005  
(fizinis arba juridinis asmuo) (parašas)

Projektinių pasiūlymų rengėjas UAB „FONAMA“ VIDMANTAS KANIŠAUSKAS  
(projektavimo organizacija, projekto vadovas) (parašas)

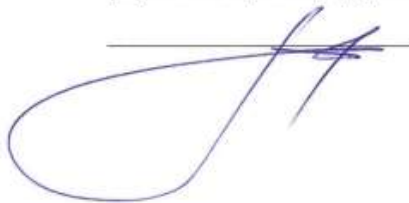

## TURINYS

1.	Projekto sudėties žiniaraštis .....	6
2.	Bylos sudėties žiniaraštis .....	7
3.	Aiškinamasis raštas .....	8
3.1.	Normatyviniai, kiti dokumentai ir duomenys, kuriais vadovaujantis parengta ši projekto dalis.....	8
3.2.	Statinių statybos vieta.....	8
3.2.1.	Situacijos mieste schema .....	8
3.2.2.	Vilniaus bendrojo plano ištrauka.....	9
3.3.	Statinių pagrindinė naudojimo paskirtis .....	9
3.4.	Statinių kategorija .....	9
3.5.	Statinių statybos rūšis .....	9
3.6.	Pagrindiniai techniniai rodikliai.....	9
3.7.	Projektinių pasiūlymų sprendinių paaiškinimai ir pagrindimai .....	10
3.8.	Laikančiosios konstrukcijos ir išorinės atitvaros.....	12
4.	Brėžiniai .....	13
4.1.	Sklypo plano schema su gretima urbanistine aplinka .....	13
4.2.	Dvibutis gyvenamasis namas .....	14
4.2.1.	Pirmo aukšto plano schema .....	14
4.2.2.	Antro aukšto plano schema .....	15
4.2.3.	Pjūvis 1-1 .....	16
4.2.4.	Pjūvis 2-2 .....	17
4.2.5.	Pjūvis 3-3 .....	18
4.2.6.	Fasadas 1-5.....	19
4.2.7.	Fasadas C-A .....	20
4.2.8.	Fasadas 5-1.....	21
4.2.9.	Fasadas A-C .....	22
4.3.	Blokuoti dvibučiai gyvenamieji namai.....	23
4.3.1.	Pirmo aukšto plano schema .....	23
4.3.2.	Antro aukšto plano schema .....	24
4.3.3.	Pjūvis 1-1 .....	25
4.3.4.	Pjūvis 2-2 .....	26
4.3.5.	Fasadas E-A .....	27
4.3.6.	Fasadas 1-2.....	28
4.3.7.	Fasadas A-E .....	29
4.3.8.	Fasadas 2-1.....	30
4.4.	Daugiabutis gyvenamasis namas .....	31
4.4.1.	Rūsio plano schema .....	31
4.4.2.	Pirmo aukšto plano schema .....	32
4.4.3.	Antro aukšto plano schema .....	33
4.4.4.	Trečio aukšto plano schema.....	34
4.4.5.	Charakteringi pjūviai .....	35
4.4.6.	Fasadai .....	36
4.5.	Vizualizacija 1.....	37
4.6.	Vizualizacija 2.....	38
4.7.	Vizualizacija 3.....	39



# 1. PROJEKTO SUDĖTIES ŽINIARAŠTIS

Pagal LST 1516

Nr.	Bylos žymuo	Laida	Pavadinimas	Pastabos
1.	PP	0	Projektiniai pasiūlymai	<b>UAB "PONAMA"</b> <b>SPV Vidmantas Kančiauskas</b> Atest. Nr. A1271 Tel.: +370 616 83846 kanciauskas@ponama.lt



0	2018-06	Visuomenės informavimo procedūrai, specialiosioms sąlygoms gauti		
LAIDA	IŠLEIDIMO DATA	LAIDOS STATUSAS, KEITIMO PRIEŽASTIS (JEI TAIKOMA)		
KVAL. PATV. DOK. NR.	<b>UAB PO   NA   MA</b>  Ašmenos g. 4-9, Vilnius tel. +370 616 83846; info@ponama.lt		STATINIO PROJEKTO PAVADINIMAS Dvibučiai gyvenamieji namai, daugiabutis gyvenamasis namas. Sidaronių g., Vilnius (skl. kad. nr.: 0101/0167:2352). Statybos projektas	
A1271	SPV	Vidmantas Kančiauskas	STATINIO NUMERIS IR PAVADINIMAS Dvibučiai gyvenamieji namai, daugiabutis gyvenamasis namas	
			DOKUMENTO PAVADINIMAS PROJEKTO SUDĖTIES ŽINIARAŠTIS	
			LAIDA	0
LT	STATYTOJAS UAB " Sopos investicijos"		DOKUMENTO ŽYMUO PNM201807-XX-PP.PSŽ-1	LAPAS 1
			LAPŲ	1

## 2. BYLOS SUDĖTIES ŽINIARAŠTIS

Pagal LST 1516

Dokumento žymuo	Lapų sk.	Laida	Dokumento pavadinimas	Pastabos
PNM201807-XX-PP.PSŽ	1	0	Projekto sudėties žiniaraštis	
PNM201807-XX-PP.BSŽ	1	0	Bylos sudėties žiniaraštis	
PNM201807-XX-PP.AR	5	0	Aiškinamasis raštas	
PNM201807-XX-PP.B	27	0	Brėžiniai	



0	2018-06	Visuomenės informavimo procedūrai, specialiosioms sąlygoms gauti		
LAIDA	IŠLEIDIMO DATA	LAIDOS STATUSAS, KEITIMO PRIEŽASTIS (JEI TAIKOMA)		
KVAL. PATV. DOK. NR.	UAB <b>PO   NA   MA</b>		STATINIO PROJEKTO PAVADINIMAS	
	Ašmenos g. 4-9, Vilnius tel. +370 616 83846; info@ponama.lt		Dvibučiai gyvenamieji namai, daugiabutis gyvenamasis namas. Sidaronių g., Vilnius (skl. kad. nr.: 0101/0167:2352). Statybos projektas	
A1271	SPV	Vidmantas Kančiauskas	STATINIO NUMERIS IR PAVADINIMAS	
			Dvibučiai gyvenamieji namai, daugiabutis gyvenamasis namas	
			DOKUMENTO PAVADINIMAS	LAIDA
			BYLOS SUDĖTIES ŽINIARAŠTIS	0
LT	STATYTOJAS		DOKUMENTO ŽYMUO	LAPAS
	UAB " Sopos investicijos"		PNM201807-XX-PP.BSŽ-1	LAPŲ
				1
				1



### 3. AIŠKINAMASIS RAŠTAS

#### 3.1. NORMATYVINIAI, KITI DOKUMENTAI IR DUOMENYS, KURIAIS VADOVAUJANTIS PARENGTA ŠI PROJEKTO DALIS

- Projektiniai pasiūlymai parengti vadovaujantis:
- Projektavimo užduotimi;
- Žemės sklypo dokumentais;
- Statinio nuosavybės teisę nurodančiais dokumentais;
- LR Statybos įstatymu, statybos techniniais reglamentais, kitais projektavimo metu galiojančiais architektūros reikalavimais

#### 3.2. STATINIŲ STATYBOS VIETA

Sidaronių g., Vilniaus m. Sklypo kadastrinis Nr.: 0101/0167:2352, Vilniaus m. k.v.

##### 3.2.1. SITUACIJOS MIESTE SCHEMA



0	2018-06	Visuomenės informavimo procedūrai, specialiosioms sąlygoms gauti		
LAIDA	IŠLEIDIMO DATA	LAIDOS STATUSAS, KEITIMO PRIEŽASTIS (JEI TAIKOMA)		
KVAL. PATV. DOK. NR.	UAB PO   NA   MA		STATINIO PROJEKTO PAVADINIMAS	
	Ašmenos g. 4-9, Vilnius tel. +370 616 83846; info@ponama.lt		Dvibučiai gyvenamieji namai, daugiabutis gyvenamasis namas. Sidaronių g., Vilnius (skl. kad. nr.: 0101/0167:2352). Statybos projektas	
A1271	SPV	Vidmantas Kančiauskas	STATINIO NUMERIS IR PAVADINIMAS	
			Dvibučiai gyvenamieji namai, daugiabutis gyvenamasis namas	
			DOKUMENTO PAVADINIMAS	LAIDA
			AIŠKINAMASIS RAŠTAS	0
LT	STATYTOJAS		DOKUMENTO ŽYMUO	LAPAS
	UAB "Sopos investicijos"		PNM201807-XX-PP.AR-1	LAPŲ
			1	5



### 3.2.2. VILNIAUS BENDROJO PLANO IŠTRAUKA

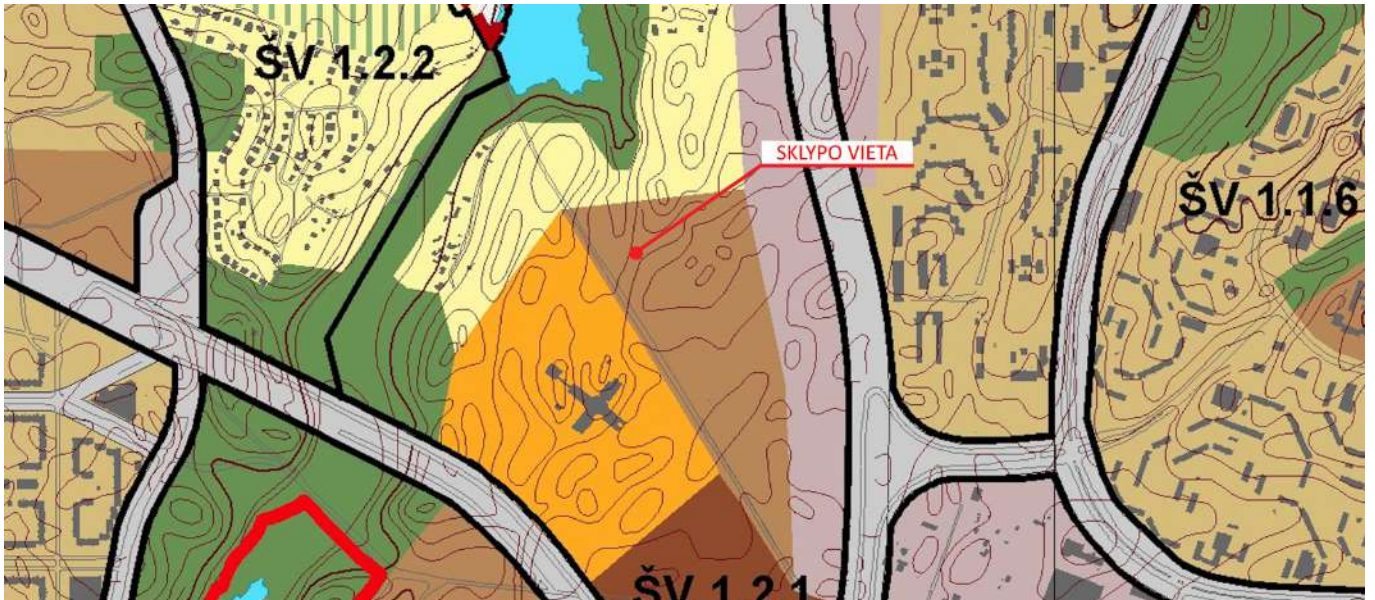

### 3.3. STATINIŲ PAGRINDINĖ NAUDOJIMO PASKIRTIS

- Gyvenamoji (dviejų butų);
- Gyvenamoji (trijų ir daugiau butų (daugiabutis)).

### 3.4. STATINIŲ KATEGORIJA

Neypatingi statiniai.

### 3.5. STATINIŲ STATYBOS RŪŠIS

Nauja statyba.

### 3.6. PAGRINDINIAI TECHNINIAI RODIKLIAI

PAVADINIMAS	MATO VIENETAS	KIEKIS	PASTABOS
<b>SKLYPAS</b>			
Sklypo plotas	ha	0,3683	
Sklypo užstatymo tankumas	%	36	Bendrojo plano leidžiamas iki 50%
Sklypo užstatymo intensyvumas	-	0,7	Bendrojo plano leidžiamas iki 1,6
Automobilių stovėjimo vietų skaičius	vnt.	36	
Priklausomų želdynų plotas	%	>30	Bendrojo plano leidžiamas >8%
<b>DVIBUTIS GYVENAMASIS NAMAS</b>			
Paskirties rodikliai	Butų vnt.	2	
Pastatų bendras plotas	m <sup>2</sup>	300	
Pastatų naudingas plotas	m <sup>2</sup>	240	
Aukštų skaičius	vnt.	2	
Pastatų aukštis	m	7,5	
Energetinio naudingumo klasė	-	A+	
Vidaus garso klasė	-	C	
Automobilių stovėjimo vietų skaičius	vnt.	4	
<b>SUBLOKUOTI DVIBUČIAI GYVENAMIEJI NAMAI</b>			
Paskirties rodikliai	Butų vnt.	4	Projektuojami du sublokuoti dvibučiai gyvenamieji pastatai.

DOKUMENTO ŽYMUO  PNM201807-XX-PP.AR-2	LAPAS	LAPŲ
	2	5

Pastatų bendras plotas	m <sup>2</sup>	500	
Pastatų naudingas plotas	m <sup>2</sup>	450	
Aukštų skaičius	vnt.	2	
Pastatų aukštis	m	7,5	
Energetinio naudingumo klasė	-	A+	
Vidaus garso klasė	-	C	
Automobilių stovėjimo vietų skaičius	vnt.	8	
<b>DAUGIABUTIS GYVENAMASIS NAMAS</b>			
Paskirties rodikliai	Butų vnt.	24	
Pastato bendras plotas	m <sup>2</sup>	1990	
Pastato naudingas plotas	m <sup>2</sup>	1300	
Aukštų skaičius	vnt.	3	
Pastatų aukštis	m	14	
Energetinio naudingumo klasė	-	A+	
Vidaus garso klasė	-	C	
Automobilių stovėjimo vietų skaičius požeminėje automobilių saugykloje	vnt.	18	Numatomos papildomos 6 vietos sklypo ribose.

### 3.7. PROJEKINIŲ PASIŪLYMŲ SPRENDINIŲ PAAIŠKINIMAI IR PAGRINDIMAI

UAB "Sopos investicijos" priklausiančiame sklype Sidaronių g., Vilniaus mieste (kadastrinis sklypo nr. 0101/0167:2352) projektuojami gyvenamosios paskirties pastatai:

- du sublokuoti vienbučiai gyvenamieji pastatai;
- du sublokuoti dvibučiai gyvenamieji pastatai;
- daugiabutis gyvenamasis namas.

Patekimas į sklypą organizuojamas iš Sidaronių g. ir iš gretimo sklypo, kuriame baigiamas įrengti analogiškų vienbučių, dvibučių ir daugiabučių gyvenamųjų namų kompleksas su visa infrastruktūra. Minėtame sklype suprojektuota ir baigiama įrengti vidinė gatvė-privažiavimas prie namų, iš kurios ir planuojama įrengti privažiavimą prie projektuojamų vienbučių ir dvibučių gyvenamųjų namų, formuojant to privažiavimą tąsą UAB "Sopos investicijos" nuosavybės teise priklausančiame sklype. Iš Sidaronių g. numatomas įvažiavimas ties projektuojamu daugiabučiu gyvenamuoju namu, kuris taip pat apjungiamas su minėta gatve-privažiavimu gretimame sklype. Taip pratęsiama ankstesniu etapu suprojektuoto kvartalo struktūra, išlaikoma eismo viduje schema.

Sklypas dalinamas į tris zonas, kuriose ir projektuojami minėti pastatai. Prie projektuojamų pastatų numatomi želdiniai, pėsčiųjų takai, privažiavimai. Prie daugiabučio gyvenamojo namo numatoma vaikų žaidimo aikštelė, poilsio zonos gyventojams, bendri želdynai, automobilių stovėjimo vietos.

DOKUMENTO ŽYMUO  PNM201807-XX-PP.AR-3	LAPAS	LAPŲ
	3	5

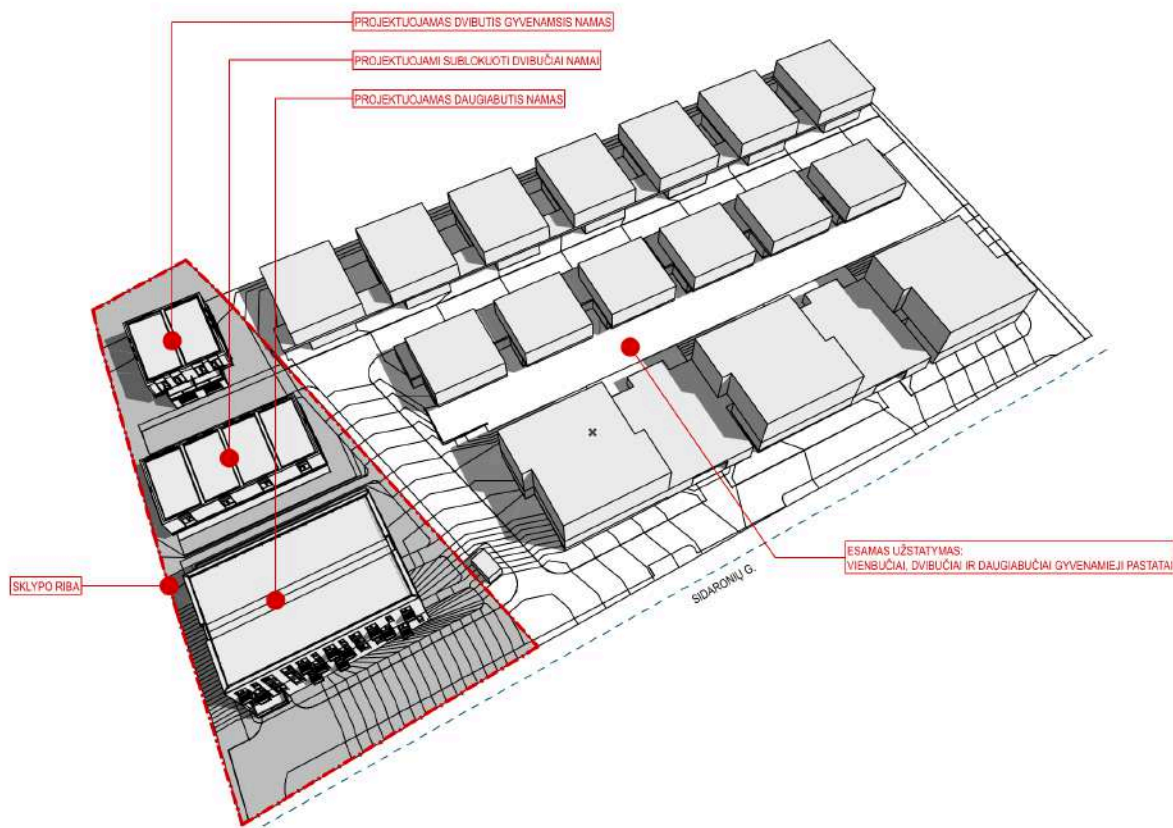

Pastatai projektuojami atsižvelgiant į Statytojo pageidavimus, esamą aplinkinį užstatymą. Architektūros išraiškos priemonės pasirinktos tokios pat kaip ir gretimai vystomo pastatų komplekso, siekiant išlaikyti vienodą kvartalo architektūrinį vaizdą. Pasirinktos tokios pat apdailos medžiagos, langų proporcijos, angų ir tūrių pastatuose išdėstymas. Projektuojamų pastatų aukštingumas, gabaritai pasirinkti neišsiskiriantys iš aplinkinio užstatymo, išlaikant vientisą Sidaronių g. išklotinę:



Kaip ir minėtame pastatų komplekse, toliau nuo Sidaronių gatvės projektuojami dvibučiai gyvenamieji pastatai, ir prie įvažiavimo iš Sidaronių g. projektuojamas daugiabutis gyvenamasis namas.

Dvibučiai gyvenamieji namai projektuojami dviejų aukštų, be rūšio, sutapdintais stogais. Prie dvibučių gyvenamųjų numatoma po 2 automobilių vietas kiekvienam butui. Apdailai pasirinktos skalūno plokštelės pirmų aukštų tūriams ir šviesus tinkas antrų aukštų tūriams.

Daugiabutis gyvenamasis namas projektuojamas trijų aukštų, su požemine automobilių saugykla po pastatu. Joje numatyta sutalpinti 18 automobilių, o likusias trūkstantas vietas įrengti sklypo ribose. Apdaila numatyta tokia pat (skalūno plokštelės pirmo aukšto tūriui ir šviesus tinkas antro bei trečio aukšto tūriams). Rūšio sienos, kurios išsikiša aukščiau žemės paviršiaus, taip pat apdailinamos skalūnu.

Sklypo reljefas formuojamas prisitaikant prie Sidaronių g. altitudžių ir gretimų sklypų reljefo. Kadangi iš abiejų pusių esančiuose sklypuose (lygiagrečiai Sidaronių g.) ties sklypo riba reljefas yra dirbtinai sukeltas (vietomis iki kelių metrų), projektuojamame sklype taip pat numatoma atitinkamai pakelti žemės lygį, kad jis sutaptų su gretimų sklypų altitudėmis. Taip planuojama išlaikyti vientisą užstatymo kontūrą, Sidaronių g. išklotinę.

DOKUMENTO ŽYMUO	LAPAS	LAPŲ
PNM201807-XX-PP.AR-4	4	5

Pastatų nulinės altitudės parenkamos įvertinus jau pakeltą žemės lygį, maksimaliai prisitaikant prie aplinkinio užstatymo altitudžių:

- Dvibutis gyvenamasis namas: 160,40;
- Sublokuoti dvibučiai gyvenamieji namai: 160,50;
- Daugiabutis gyvenamasis namas: 160,00.

Kadangi prie įvažiavimo iš Sidaronių g. sklypo reljefas gana ženkliai nužemėja, reljefo perkritimas išnaudojamas suformuoti įvažiavimui į požeminę automobilių saugyklą po daugiabučiu namu. Kitoje pastato pusėje reljefas jau beveik sutampa su pirmo aukšto grindų lygiu, todėl pirmo aukšto butai turi tiesioginius išėjimus į sklypą:



Atstumai nuo projektuojamų pastatų iki sklypo ribos yra ne mažiau 3m., o ten, kur pastato aukštis viršija 8,5m, kiekvienam papildomam aukščio metrui nuo sklypo ribos papildomai atsitraukiama ne mažiau 0,5m. atstumu.

### 3.8. LAIKANČIOSIOS KONSTRUKCIJOS IR IŠORINĖS ATITVAROS

Pamatai - poliniai, su g/b rostverku arba analogiški.

Išorės sienų atitvaros - blokelių mūras, apšiltintas šilumos izoliacija. Apdaila - tinkas ir skalūno plokštelės.

Perdenginiai - g/b plokštės, vietomis galimi monolito ruožai.

Stogo konstrukcija - g/b perdenginys, apšiltintas.

Vidinės pertvaros - gipso kartono plokščių pertvaros, mūrinės pertvaros.

Projektuojamų pastatų energetinio naudingumo klasė - ne žemesnė nei A+.

□

DOKUMENTO ŽYMUO	LAPAS	LAPŲ
PNM201807-XX-PP.AR-5	5	5



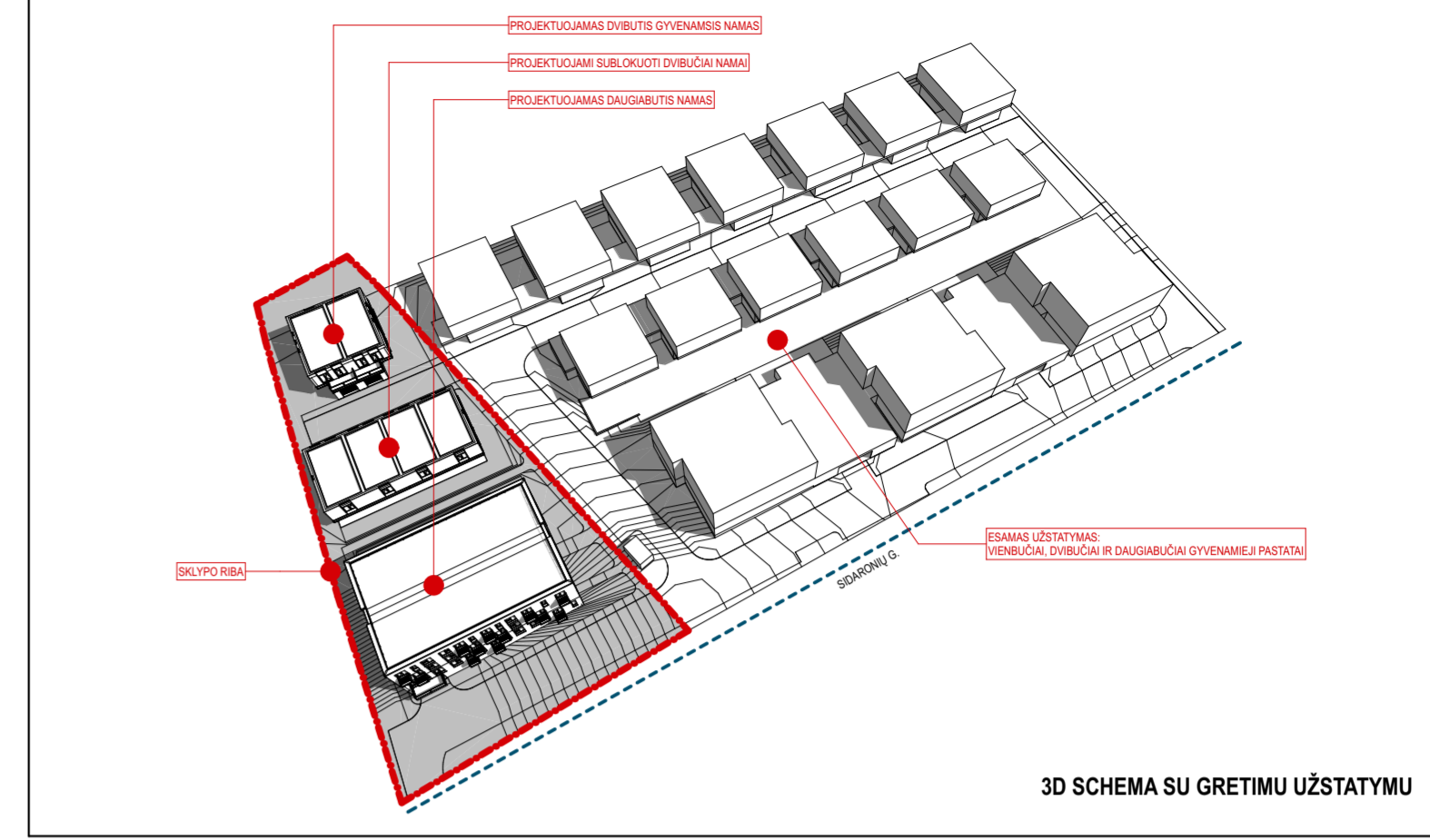
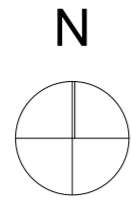

BENDRIEJI TECHNINIAI IR PASKIRTIES RODIKLIAI	
SKLYPO PLOTAS	0,3683 HA
SKLYPO UŽSTATYMO TANKIS	36%
SKLYPO UŽSTATYMO INTENSYVUMAS	0,7
AUTOMOBILIŲ STOVĖJIMO VIETŲ SKAIČIUS	36 vnt.

SUTARTINAI ŽYMĖJIMAI	
①	PROJEKTUOJAMAS DVIBUTIS GYVENAMASIS NAMAS
②	PROJEKTUOJAMAS DVIBUTIS GYVENAMASIS NAMAS
③	PROJEKTUOJAMAS DVIBUTIS GYVENAMASIS NAMAS
④	PROJEKTUOJAMAS DAUGIABUTIS GYVENAMASIS NAMAS
⑤	POŽEMINIŲ BUITINIŲ ATLIKŲ KONTEINERIŲ VIETA
⑥	AUTOMOBILIŲ STOVĖJIMO VIETOS
⑦	VAIKŲ ŽAIDIMO AIKŠTELĖS, POILSIO ZONA
⑧	DVIRAČIŲ STOVAI
- - - - -	SKLYPO RIBA
- · - · - · -	SIDARONIŲ GATVĖS RAUDONOJI LINIJA

Sl. "Vilniaus planas"  
Geografinių informacinių sistemų skyrius  
GIS inžinierė  
Neringa Verkauskienė

Esamų požeminių tinklų sutikslinimai:

Įmonės pavadinimas	Data	V. Pavardė	Parašas
1 VMMS Miesto plėtros departamento Žemės duomenų skyrius	2018.12.11	R. B. [Signature]	[Signature]
2 AB "Energijos skirstymo operatorius"	2018.11.06	R. Radvanas [Signature]	[Signature]
3 Telia Lietuva, AB	17.12.06	V. [Signature]	[Signature]
4 UAB "Vilniaus gatvių apšvietimo tinklai"	17.12.06	S. [Signature]	[Signature]
5 AB Vilniaus šilumos tinklai	2019.12.03	L. [Signature]	[Signature]
6 UAB "Vilniaus viešasis transportas"	2018.12.06	R. Radvanas	[Signature]
7 AB "Litgrid" Reg. Nr. 4520	17.12.06	S. [Signature]	[Signature]
8 UAB "Skaidula"	2018.12.06	P. [Signature]	[Signature]
9			

Pastabos:

OBJEKTAS	Topografinis planas M 1:500	Vilniaus m. sav. Vilniaus m. Sidaronių g.
Koordinacių sistema LKS-94	Lietuvos Aukščių Sistema LAS07	
	Geod.kv.paž.Nr.1GKY-558	
Lapas 1/1	2018.12	A.V. [Signature]



SIDARONIŲ G. IŠKLOTINĖ

0	2018-06	Visuomenės informavimo procedūrai, specialiosioms sąlygoms gauti
LAIDA	IŠLEIDIMO DATA	LAIDOS STATUSAS. KEITIMO PRIEŽASTIS (JEI TAIKOMA)
KVAL. PATV. DOK. NR.	UAB PO   NA   MA Ašmenos g. 4-9, Vilnius tel. +370 618 83846; kanciauskas@ponama.lt	
A1271	SPV	V. Kančiauskas
A2110	ARCH.	D. Kličius
-	ARCH.	T. Šerkšnaitė
-	-	-
STATYTOJAS IR (ARBA) UŽSAKOVAS	DOKUMENTO ŽYMUO	
LT	UAB "Sopos investicijos"	PNM201807-XX-PP-BD.B-01
		LAPAS LAPŲ
		1 1



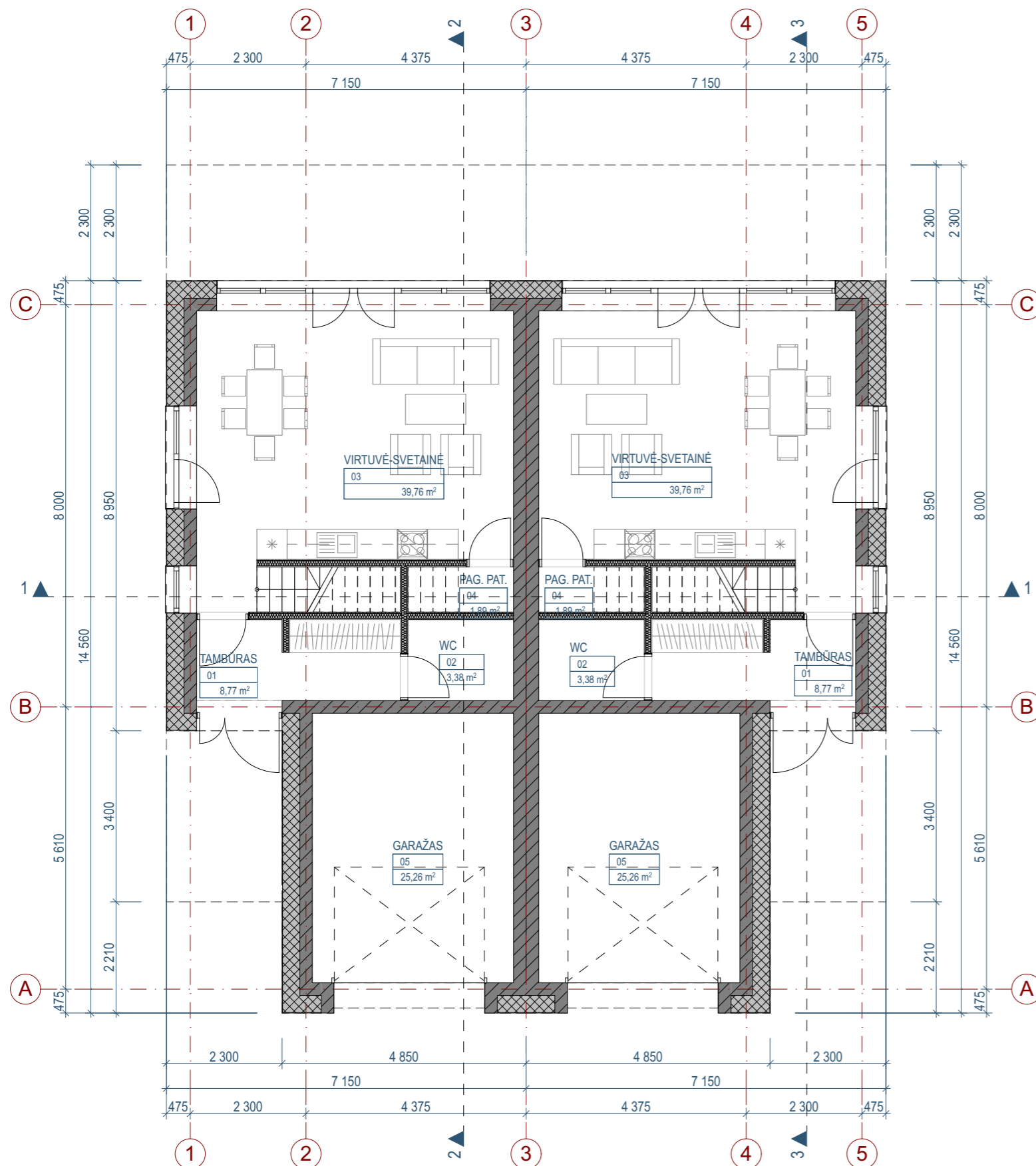

01 BUTAS		
NR.	PAVADINIMAS	PLOTAS
01	TAMBŪRAS	8,77
02	WC	3,38
03	VIRTUVĖ-SVETAINĖ	39,76
04	PAG. PAT.	1,89
05	GARAŽAS	25,26
		<b>79,06 m<sup>2</sup></b>

02 BUTAS		
NR.	PAVADINIMAS	PLOTAS
01	TAMBŪRAS	8,77
02	WC	3,38
03	VIRTUVĖ-SVETAINĖ	39,76
04	PAG. PAT.	1,89
05	GARAŽAS	25,26
		<b>79,06 m<sup>2</sup></b>

0	2018-06	Visuomenės informavimo procedūrai, specialiosioms sąlygoms gauti	
LAIDA	IŠLEIDIMO DATA	LAIDOS STATUSAS. KEITIMO PRIEŽASTIS (JEI TAIKOMA)	
KVAL. PATV. DOK. NR.	UAB PO   NA   MA		STATINIO PROJEKTO PAVADINIMAS
	Ašmenos g. 4-9, Vilnius tel. +370 618 83846; kanciauskas@ponama.lt		Dvibučiai gyvenamieji namai, daugiabutis gyvenamasis namas. Sidaronių g., Vilnius (skl. kad. nr.: 0101/0167:2352). Statybos projektas
A1271	SPV	V. Kanciauskas	STATINIO NUMERIS IR PAVADINIMAS
A2110	ARCH.	D. Kličius	01 Dvibutis gyvenamasis namas
-	ARCH.	T. Šerkšnaitė	DOKUMENTO PAVADINIMAS
-	-	-	PIRMO AUKŠTO PLANO SCHEMA 1:100
LT	STATYTOJAS IR (ARBA) UŽSAKOVAS		DOKUMENTO ŽYMUO
	UAB "Sopos investicijos"		PNM201807-01-PP-BD.B-02
			LAPAS
			LAPŲ
			1
			1

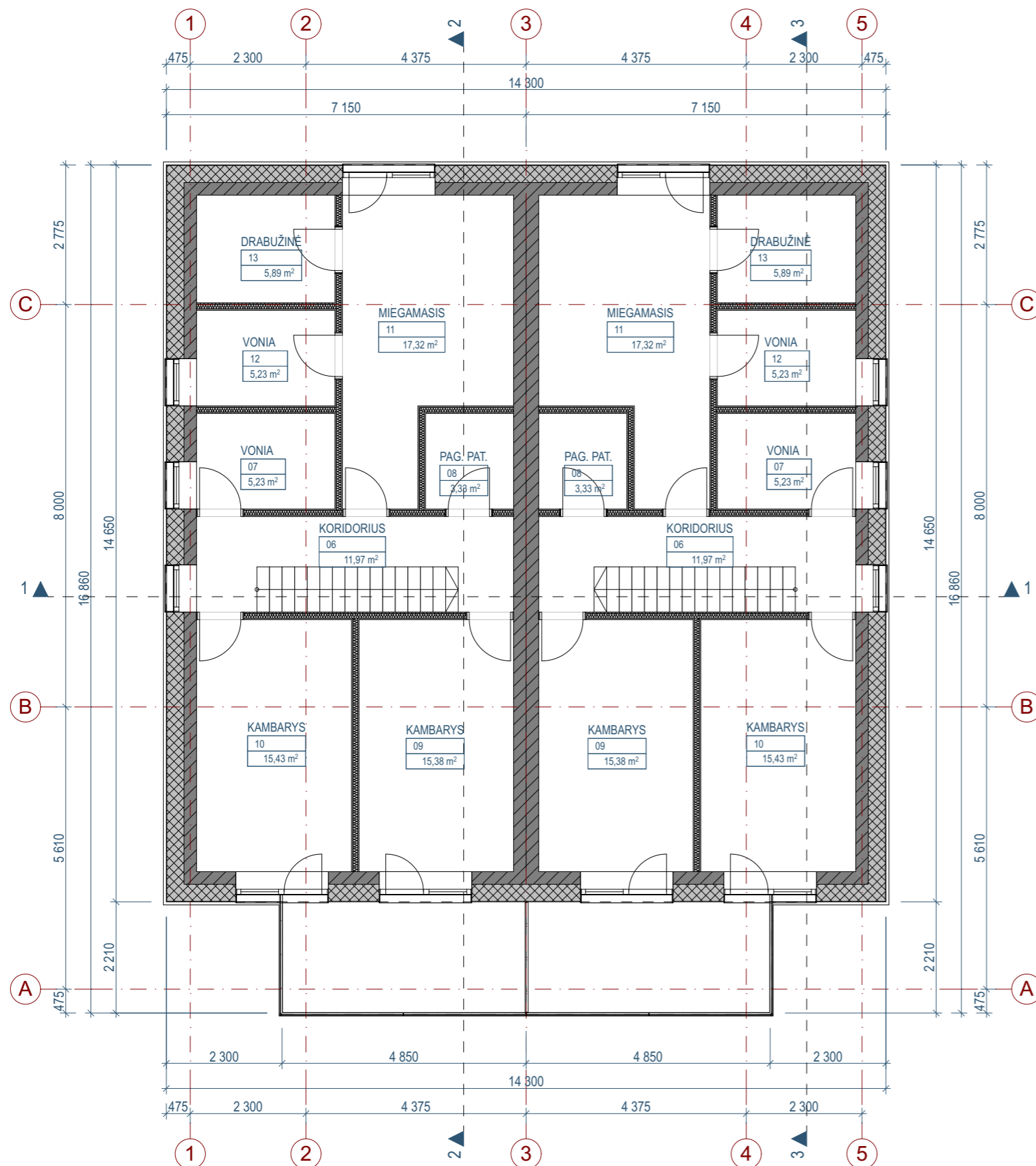

01 BUTAS		
NR.	PAVADINIMAS	PLOTAS
06	KORIDORIUS	11,97
07	VONIA	5,23
08	PAG. PAT.	3,33
09	KAMBARYS	15,38
10	KAMBARYS	15,43
11	MIEGAMASIS	17,32
12	VONIA	5,23
13	DRABUŽINĖ	5,89
		<b>79,78 m<sup>2</sup></b>

02 BUTAS		
NR.	PAVADINIMAS	PLOTAS
06	KORIDORIUS	11,97
07	VONIA	5,23
08	PAG. PAT.	3,33
09	KAMBARYS	15,38
10	KAMBARYS	15,43
11	MIEGAMASIS	17,32
12	VONIA	5,23
13	DRABUŽINĖ	5,89
		<b>79,78 m<sup>2</sup></b>

0	2018-06	Visuomenės informavimo procedūrai, specialiosioms sąlygoms gauti	
LAIDA	IŠLEIDIMO DATA	LAIDOS STATUSAS. KEITIMO PRIEŽASTIS (JEI TAIKOMA)	
KVAL. PATV. DOK. NR.	UAB PO   NA   MA		STATINIO PROJEKTO PAVADINIMAS
	Ašmenos g. 4-9, Vilnius tel. +370 618 83846; kanciauskas@ponama.lt		Dvibučiai gyvenamieji namai, daugiabutis gyvenamasis namas. Sidaronių g., Vilnius (skl. kad. nr.: 0101/0167:2352). Statybos projektas
A1271	SPV	V. Kančiauskas	STATINIO NUMERIS IR PAVADINIMAS
A2110	ARCH.	D. Kličius	01 Dvibučiai gyvenamasis namas
-	ARCH.	T. Šerkšnaitė	DOKUMENTO PAVADINIMAS
-	-	-	ANTRO AUKŠTO PLANO SCHEMA 1:100
LT	STATYTOJAS IR (ARBA) UŽSAKOVAS		DOKUMENTO ŽYMUO
	UAB "Sopos investicijos"		PNM201807-01-PP-BD.B-03
			LAPAS
			LAPŲ
			1
			0
			1



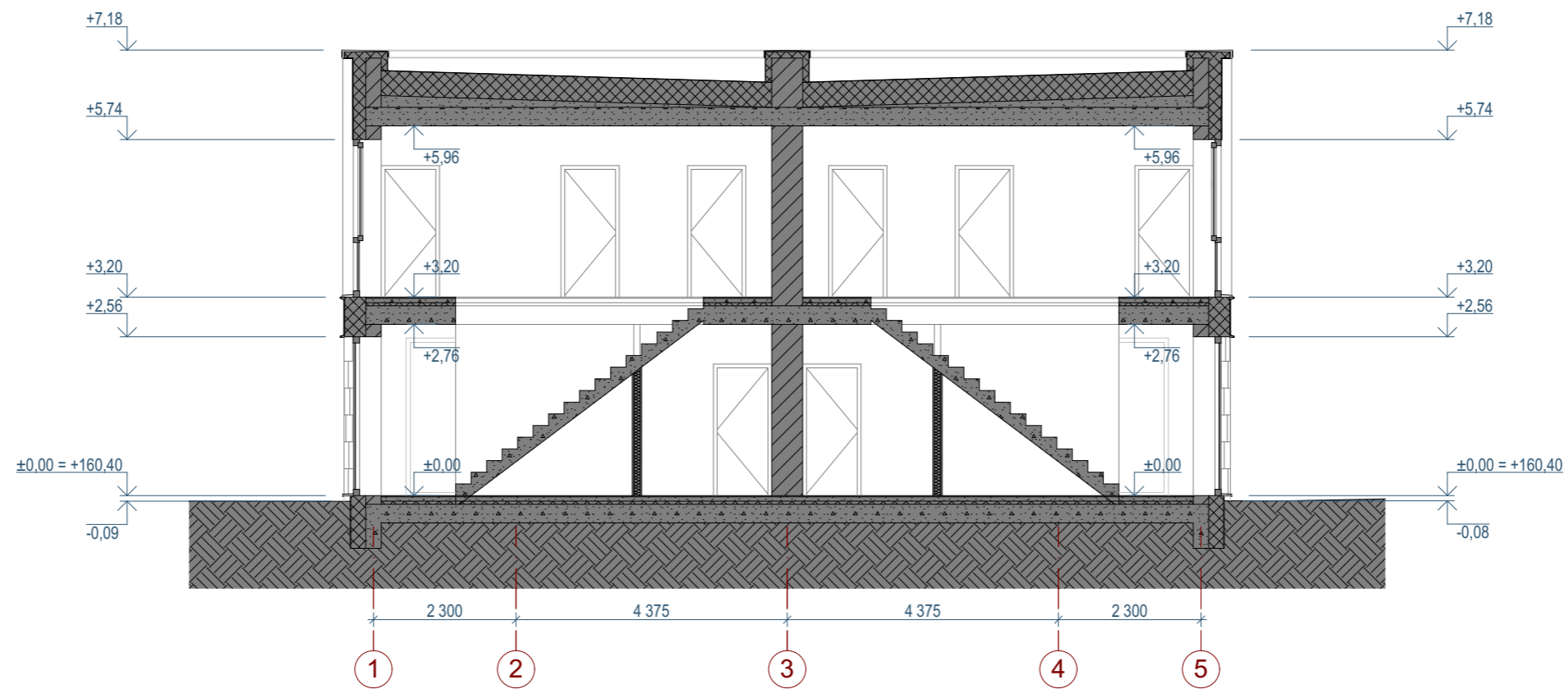

0	2018-06	Visuomenės informavimo procedūrai, specialiosioms sąlygoms gauti		
LAIDA	IŠLEIDIMO DATA	LAIDOS STATUSAS. KEITIMO PRIEŽASTIS (JEI TAIKOMA)		
KVAL. PATV. DOK. NR.	UAB <b>PO   NA   MA</b>		STATINIO PROJEKTO PAVADINIMAS	
	Ašmenos g. 4-9, Vilnius tel. +370 618 83846; kanciauskas@ponama.lt		Dvibučiai gyvenamieji namai, daugiabutis gyvenamasis namas. Sidaronių g., Vilnius (skl. kad. nr.: 0101/0167:2352). Statybos projektas	
A1271	SPV	V. Kančiauskas	STATINIO NUMERIS IR PAVADINIMAS	
A2110	ARCH.	D. Kličius	01 Dvibutis gyvenamasis namas	
-	ARCH.	T. Šerkšnaitė	DOKUMENTO PAVADINIMAS	LAIDA
-	-	-	PJŪVIS 1-1 1:100	0
LT	STATYTOJAS IR (ARBA) UŽSAKOVAS		DOKUMENTO ŽYMUO	LAPAS
	UAB "Sopos investicijos"		PNM201807-01-PP-BD.B-04	LAPŲ
				1
				1

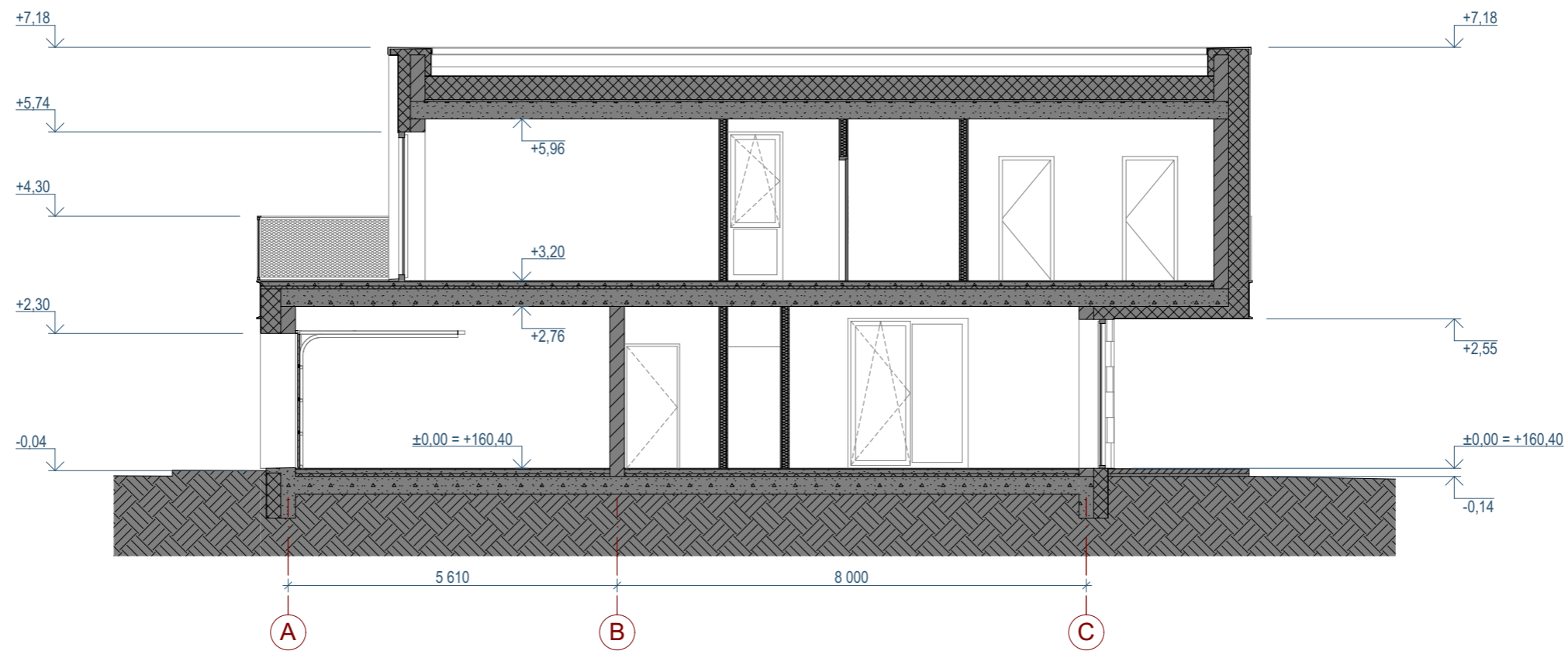

0	2018-06	Visuomenės informavimo procedūrai, specialiosioms sąlygoms gauti		
LAIDA	IŠLEIDIMO DATA	LAIDOS STATUSAS. KEITIMO PRIEŽASTIS (JEI TAIKOMA)		
KVAL. PATV. DOK. NR.	UAB PO   NA   MA		STATINIO PROJEKTO PAVADINIMAS	
	Ašmenos g. 4-9, Vilnius tel. +370 618 83846; kanciauskas@ponama.lt		Dvibučiai gyvenamieji namai, daugiabutis gyvenamasis namas. Sidaronių g., Vilnius (skl. kad. nr.: 0101/0167:2352). Statybos projektas	
A1271	SPV	V. Kanciauskas	STATINIO NUMERIS IR PAVADINIMAS	
A2110	ARCH.	D. Kličius	01 Dvibutis gyvenamasis namas	
-	ARCH.	T. Šerkšnaitė	DOKUMENTO PAVADINIMAS	LAIDA
-	-	-	PJŪVIS 2-2 1:100	0
LT	STATYTOJAS IR (ARBA) UŽSAKOVAS		DOKUMENTO ŽYMUO	LAPAS
	UAB "Sopos investicijos"		PNM201807-01-PP-BD.B-05	LAPŲ
				1
				1

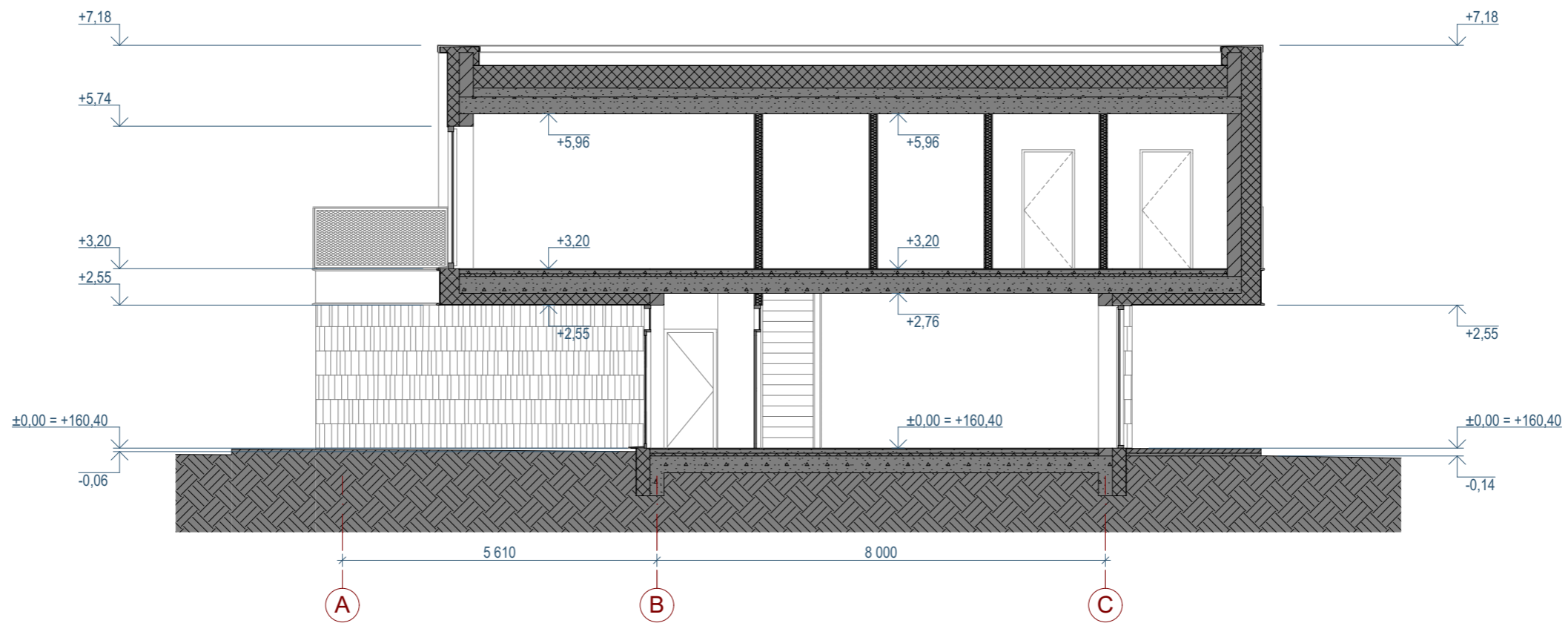

0	2018-06	Visuomenės informavimo procedūrai, specialiosioms sąlygoms gauti			
LAIDA	IŠLEIDIMO DATA	LAIDOS STATUSAS. KEITIMO PRIEŽASTIS (JEI TAIKOMA)			
KVAL. PATV. DOK. NR.	UAB PO   NA   MA			STATINIO PROJEKTO PAVADINIMAS	
	Ašmenos g. 4-9, Vilnius tel. +370 618 83846; kanciauskas@ponama.lt			Dvibučiai gyvenamieji namai, daugiabutis gyvenamasis namas. Sidaronių g., Vilnius (skl. kad. nr.: 0101/0167:2352). Statybos projektas	
				STATINIO NUMERIS IR PAVADINIMAS	
				01 Dvibutis gyvenamasis namas	
A1271	SPV	V. Kančiauskas		DOKUMENTO PAVADINIMAS	
A2110	ARCH.	D. Kličius			
-	ARCH.	T. Šerkšnaitė		PJŪVIS 3-3 1:100	
-	-	-			
LT	STATYTOJAS IR (ARBA) UŽSAKOVAS			DOKUMENTO ŽYMUO	
	UAB "Sopos investicijos"			PNM201807-01-PP-BD.B-06	
				LAPAS	LAPŲ
				1	1



ŠVIESUS TINKAS

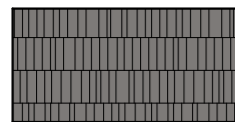

SKALŪNO PLOKŠTELIŲ APDAILA



SKARDOS LANKSTINIAI, SPALVA - RAL 8023



SKARDOS LANKSTINYS, SPALVA - RAL 7044



TURĖKLAI. METALO PROFILIS, PRESUOTAS TINKLAS

0	2018-06	Visuomenės informavimo procedūrai, specialiosioms sąlygoms gauti	
LAIDA	IŠLEIDIMO DATA	LAIDOS STATUSAS. KEITIMO PRIEŽASTIS (JEI TAIKOMA)	
KVAL. PATV. DOK. NR.	UAB PO   NA   MA		STATINIO PROJEKTO PAVADINIMAS
	Ašmenos g. 4-9, Vilnius tel. +370 618 83846; kanciauskas@ponama.lt		Dvibučiai gyvenamieji namai, daugiabutis gyvenamasis namas. Sidaronių g., Vilnius (skl. kad. nr.: 0101/0167:2352). Statybos projektas
	A1271	SPV	V. Kanciauskas
	A2110	ARCH.	D. Kličius
-	ARCH.	T. Šerkšnaitė	STATINIO NUMERIS IR PAVADINIMAS
-	-	-	01 Dvibutis gyvenamasis namas
DOKUMENTO PAVADINIMAS			LAIDA
FASADAS 1-5 1:100			0
LT	STATYTOJAS IR (ARBA) UŽSAKOVAS		DOKUMENTO ŽYMUO
	UAB "Sopos investicijos"		PNM201807-01-PP-BD.B-07
			LAPAS
			LAPŲ
			1
			1

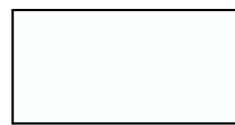

ŠVIESUS TINKAS

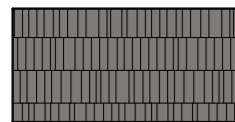

SKALŪNO PLOKŠTELIŲ APDAILA



SKARDOS LANKSTINIAI, SPALVA - RAL 8023

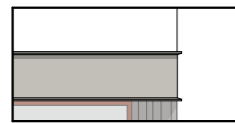

SKARDOS LANKSTINYS, SPALVA - RAL 7044



TURĖKLAI. METALO PROFILIS, PRESUOTAS TINKLAS

0	2018-06	Visuomenės informavimo procedūrai, specialiosioms sąlygoms gauti		
LAIDA	IŠLEIDIMO DATA	LAIDOS STATUSAS. KEITIMO PRIEŽASTIS (JEI TAIKOMA)		
KVAL. PATV. DOK. NR.	UAB PO   NA   MA			STATINIO PROJEKTO PAVADINIMAS
	Ašmenos g. 4-9, Vilnius tel. +370 618 83846; kanciauskas@ponama.lt			Dvibučiai gyvenamieji namai, daugiabutis gyvenamasis namas. Sidaronių g., Vilnius (skl. kad. nr.: 0101/0167:2352). Statybos projektas
	A1271	SPV	V. Kančiauskas	STATINIO NUMERIS IR PAVADINIMAS
	A2110	ARCH.	D. Kličius	01 Dvibutis gyvenamasis namas
-	ARCH.	T. Šerkšnaitė		DOKUMENTO PAVADINIMAS
-	-	-		FASADAS C-A 1:100
LT	STATYTOJAS IR (ARBA) UŽSAKOVAS			DOKUMENTO ŽYMUO
	UAB "Sopos investicijos"			PNM201807-01-PP-BD.B-08
				LAPAS
				LAPŲ
				1
				0
				1

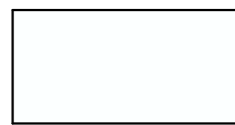
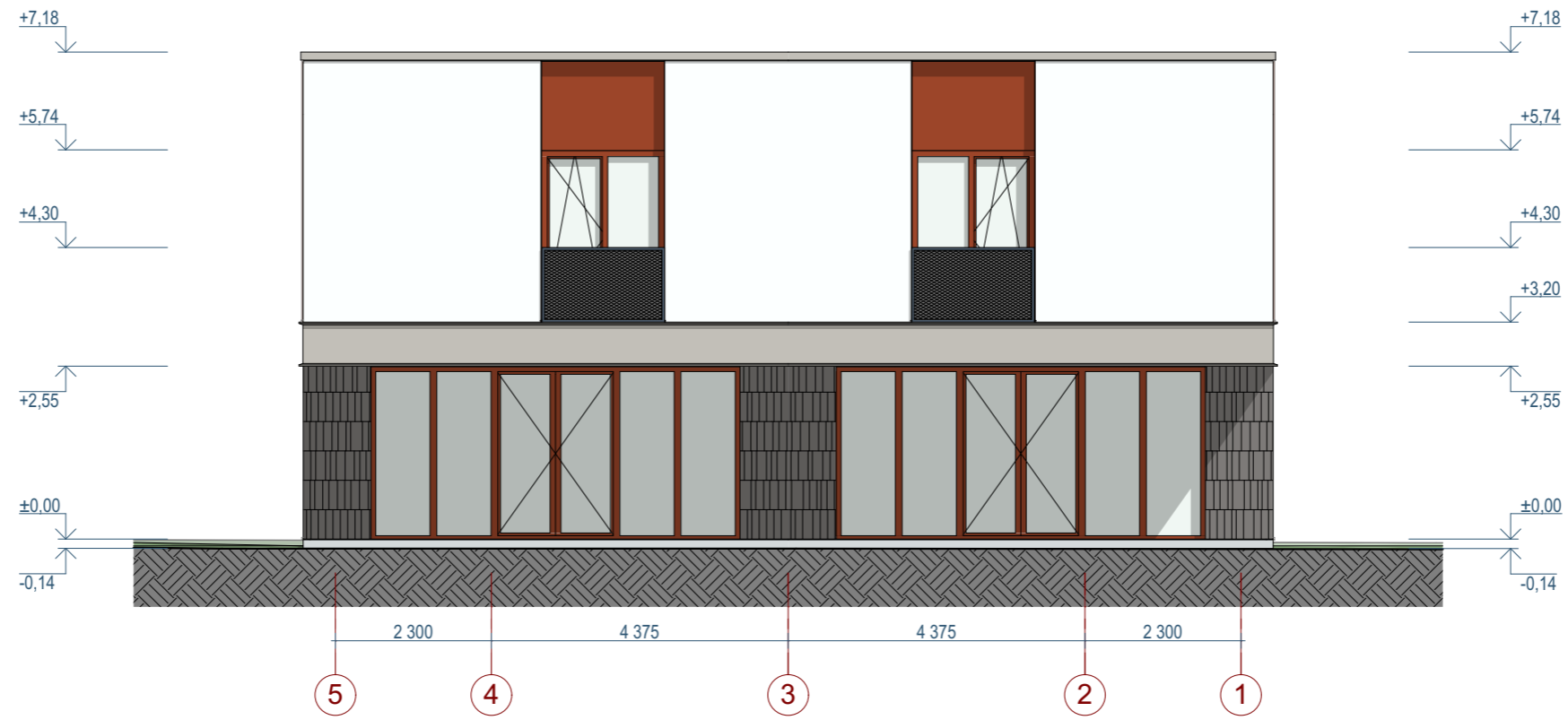

ŠVIESUS TINKAS

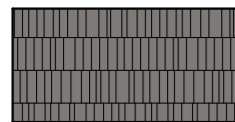

SKALŪNO PLOKŠTELIŲ APDAILA



SKARDOS LANKSTINIAI, SPALVA - RAL 8023

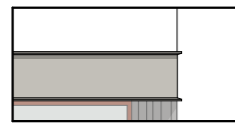

SKARDOS LANKSTINYS, SPALVA - RAL 7044



TURĖKLAI. METALO PROFILIS, PRESUOTAS TINKLAS

0	2018-06	Visuomenės informavimo procedūrai, specialiosioms sąlygoms gauti		
LAIDA	IŠLEIDIMO DATA	LAIDOS STATUSAS. KEITIMO PRIEŽASTIS (JEI TAIKOMA)		
KVAL. PATV. DOK. NR.	UAB PO   NA   MA			STATINIO PROJEKTO PAVADINIMAS
	Ašmenos g. 4-9, Vilnius tel. +370 618 83846; kanciauskas@ponama.lt			Dvibučiai gyvenamieji namai, daugiabutis gyvenamasis namas. Sidaronių g., Vilnius (skl. kad. nr.: 0101/0167:2352). Statybos projektas
	A1271	SPV	V. Kanciauskas	STATINIO NUMERIS IR PAVADINIMAS
	A2110	ARCH.	D. Kličius	01 Dvibutis gyvenamasis namas
-	ARCH.	T. Šerkšnaitė		DOKUMENTO PAVADINIMAS
-	-	-		FASADAS 5-1 1:100
				LAIDA
				0
LT	STATYTOJAS IR (ARBA) UŽSAKOVAS			DOKUMENTO ŽYMUO
	UAB "Sopos investicijos"			PNM201807-01-PP-BD.B-09
				LAPAS
				LAPŲ
				1
				1



ŠVIESUS TINKAS

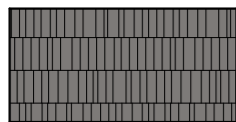

SKALŪNO PLOKŠTELIŲ APDAILA



SKARDOS LANKSTINIAI, SPALVA - RAL 8023



SKARDOS LANKSTINYS, SPALVA - RAL 7044



TURĖKLAI. METALO PROFILIS, PRESUOTAS TINKLAS

0	2018-06	Visuomenės informavimo procedūrai, specialiosioms sąlygoms gauti		
LAIDA	IŠLEIDIMO DATA	LAIDOS STATUSAS. KEITIMO PRIEŽASTIS (JEI TAIKOMA)		
KVAL. PATV. DOK. NR.	UAB PO   NA   MA			STATINIO PROJEKTO PAVADINIMAS
	Ašmenos g. 4-9, Vilnius tel. +370 618 83846; kanciauskas@ponama.lt			Dvibučiai gyvenamieji namai, daugiabutis gyvenamasis namas. Sidaronių g., Vilnius (skl. kad. nr.: 0101/0167:2352). Statybos projektas
	A1271	SPV	V. Kančiauskas	STATINIO NUMERIS IR PAVADINIMAS
	A2110	ARCH.	D. Kličius	01 Dvibutis gyvenamasis namas
-	ARCH.	T. Šerkšnaitė		DOKUMENTO PAVADINIMAS
-	-	-		FASADAS A-C 1:100
LT	STATYTOJAS IR (ARBA) UŽSAKOVAS			DOKUMENTO ŽYMUO
	UAB "Sopos investicijos"			PNM201807-01-PP-BD.B-10
				LAPAS
				LAPŲ
				1
				1



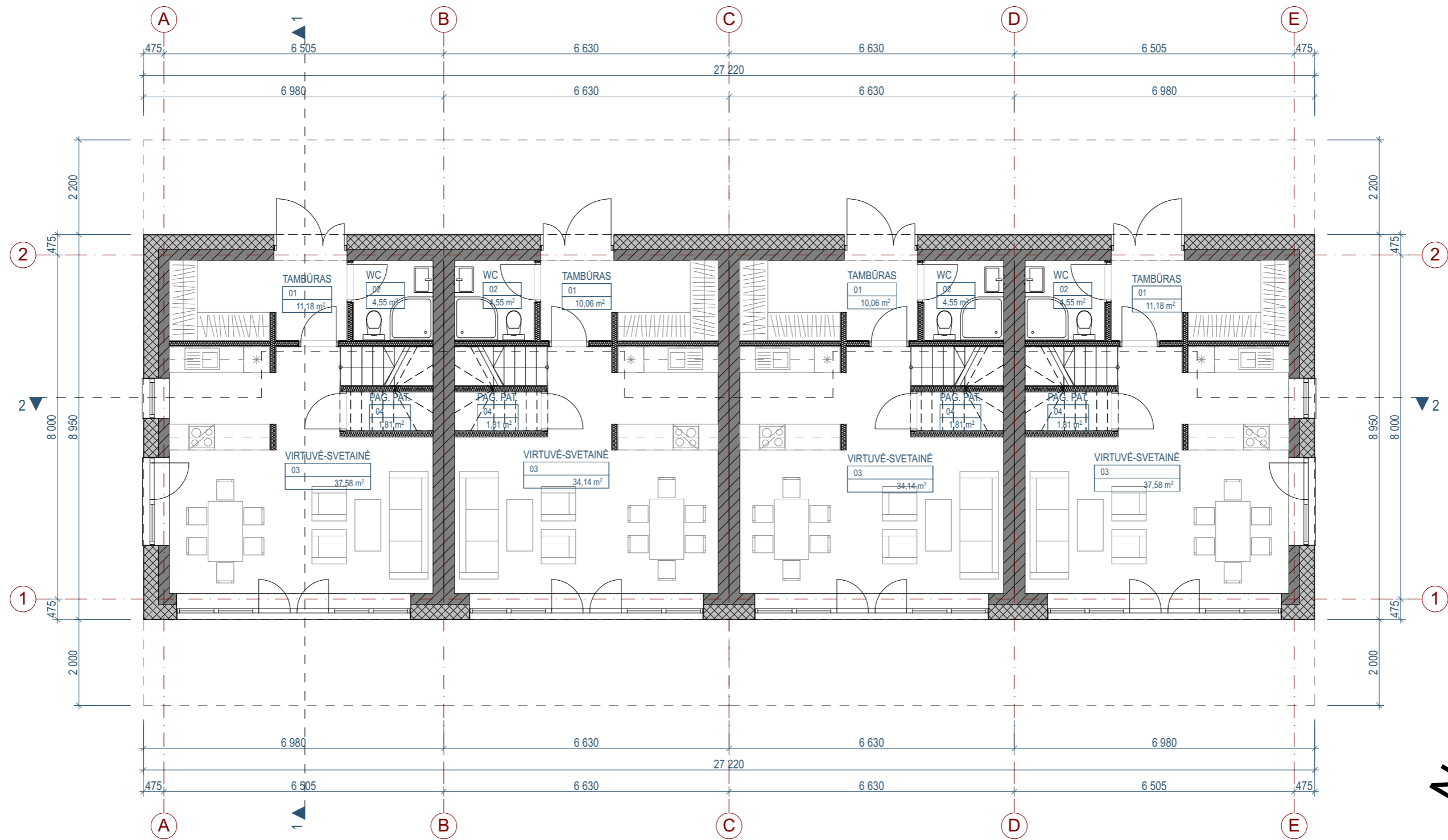

NAMO NR. 02, BUTO NR. 01		
01	TAMBŪRAS	11,18
02	WC	4,55
03	VIRTUVĖ-SVETAINĖ	37,58
04	PAG. PAT.	1,81
		<b>55,12 m<sup>2</sup></b>

NAMO NR. 02, BUTO NR. 02		
01	TAMBŪRAS	10,06
02	WC	4,55
03	VIRTUVĖ-SVETAINĖ	34,14
04	PAG. PAT.	1,81
		<b>50,56 m<sup>2</sup></b>

NAMO NR. 03, BUTO NR. 01		
01	TAMBŪRAS	10,06
02	WC	4,55
03	VIRTUVĖ-SVETAINĖ	34,14
04	PAG. PAT.	1,81
		<b>50,56 m<sup>2</sup></b>

NAMO NR. 03, BUTO NR. 02		
01	TAMBŪRAS	11,18
02	WC	4,55
03	VIRTUVĖ-SVETAINĖ	37,58
04	PAG. PAT.	1,81
		<b>55,12 m<sup>2</sup></b>

0	2018-06	Visuomenės informavimo procedūrai, specialiosioms sąlygoms gauti		
LAIDA	IŠLEIDIMO DATA	LAIDOS STATUSAS. KEITIMO PRIEŽASTIS (JEI TAIKOMA)		
KVAL. PATV. DOK. NR.	UAB PO   NA   MA			STATINIO PROJEKTO PAVADINIMAS
	Ašmenos g. 4-9, Vilnius tel. +370 618 83846; kanciauskas@ponama.lt			Dvibučiai gyvenamieji namai, daugiabutis gyvenamasis namas. Sidaronių g., Vilnius (skl. kad. nr.: 0101/0167:2352). Statybos projektas
A1271	SPV	V. Kanciauskas		STATINIO NUMERIS IR PAVADINIMAS
A2110	ARCH.	D. Kličius		02,03 Blokuoti dvibučiai gyvenamieji namai
-	ARCH.	T. Šerkšnaitė		DOKUMENTO PAVADINIMAS
-	-	-		PIRMO AUKŠTO PLANO SCHEMA 1:100
LT	STATYTOJAS IR (ARBA) UŽSAKOVAS			DOKUMENTO ŽYMUO
	UAB "Sopos investicijos"			PNM201807-02,03-PP-BD.B-11
				LAIDA
				0
				LAPAS
				1
				LAPŲ
				1

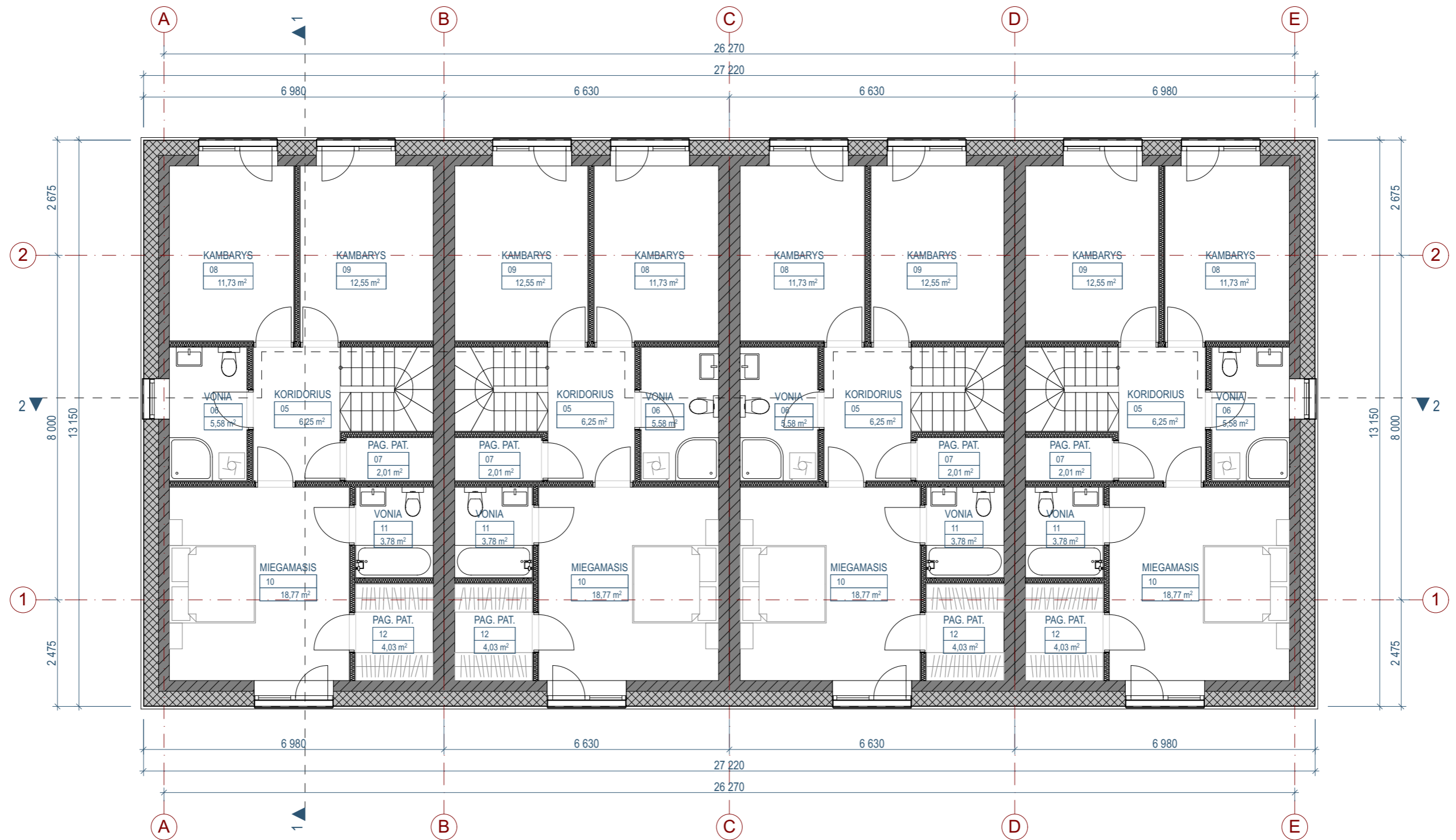

NAMO NR. 02, BUTO NR. 01		
05	KORIDORIUS	6,25
06	VONIA	5,58
07	PAG. PAT.	2,01
08	KAMBARYS	11,73
09	KAMBARYS	12,55
10	MIEGAMASIS	18,77
11	VONIA	3,78
12	PAG. PAT.	4,03
		<b>64,70 m<sup>2</sup></b>

NAMO NR. 02, BUTO NR. 02		
05	KORIDORIUS	6,25
06	VONIA	5,58
07	PAG. PAT.	2,01
08	KAMBARYS	11,73
09	KAMBARYS	12,55
10	MIEGAMASIS	18,77
11	VONIA	3,78
12	PAG. PAT.	4,03
		<b>64,70 m<sup>2</sup></b>

NAMO NR. 03, BUTO NR. 01		
05	KORIDORIUS	6,25
06	VONIA	5,58
07	PAG. PAT.	2,01
08	KAMBARYS	11,73
09	KAMBARYS	12,55
10	MIEGAMASIS	18,77
11	VONIA	3,78
12	PAG. PAT.	4,03
		<b>64,70 m<sup>2</sup></b>

NAMO NR. 03, BUTO NR. 02		
05	KORIDORIUS	6,25
06	VONIA	5,58
07	PAG. PAT.	2,01
08	KAMBARYS	11,73
09	KAMBARYS	12,55
10	MIEGAMASIS	18,77
11	VONIA	3,78
12	PAG. PAT.	4,03
		<b>64,70 m<sup>2</sup></b>

0	2018-06	Visuomenės informavimo procedūrai, specialiosioms sąlygoms gauti	
LAIDA	IŠLEIDIMO DATA	LAIDOS STATUSAS. KEITIMO PRIEŽASTIS (JEI TAIKOMA)	
KVAL. PATV. DOK. NR.	UAB PO   NA   MA		STATINIO PROJEKTO PAVADINIMAS
	Ašmenos g. 4-9, Vilnius tel. +370 618 83846; kanciauskas@ponama.lt		Dvibučiai gyvenamieji namai, daugiabutis gyvenamasis namas. Sidaronių g., Vilnius (skl. kad. nr.: 0101/0167:2352). Statybos projektas
	A1271	SPV	V. Kanciauskas
	A2110	ARCH.	D. Kličiūs
-	ARCH.	T. Šerkšnaitė	STATINIO NUMERIS IR PAVADINIMAS
-	-	-	02,03 Blokuoti dvibučiai gyvenamieji namai
DOKUMENTO PAVADINIMAS			LAIDA
ANTRO AUKŠTO PLANO SCHEMA 1:100			0
STATYTOJAS IR (ARBA) UŽSAKOVAS			DOKUMENTO ŽYMUO
LT	UAB "Sopos investicijos"		PNM201807-02,03-PP-BD.B-12
			LAPAS
			LAPŲ
			1
			1

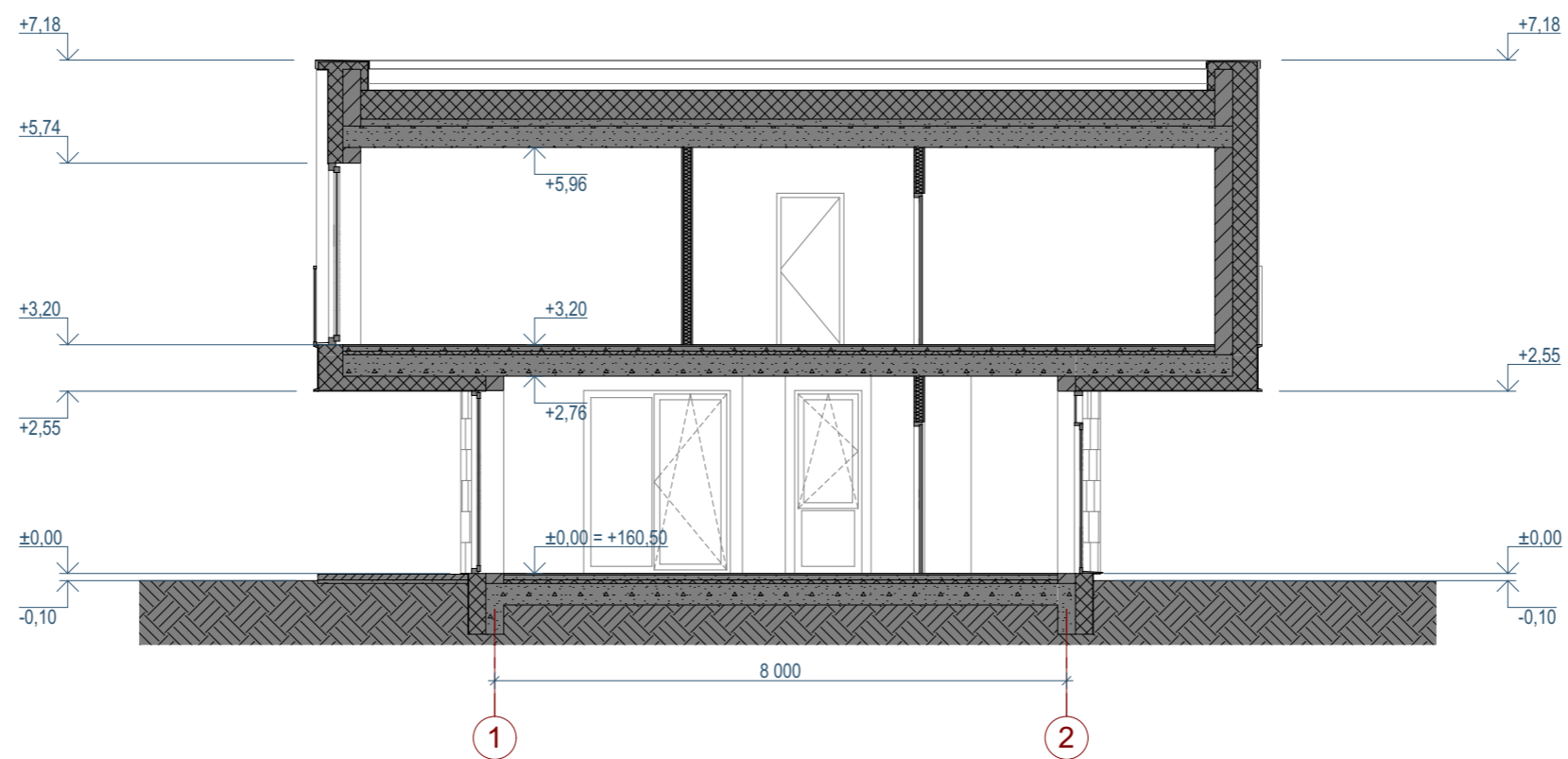

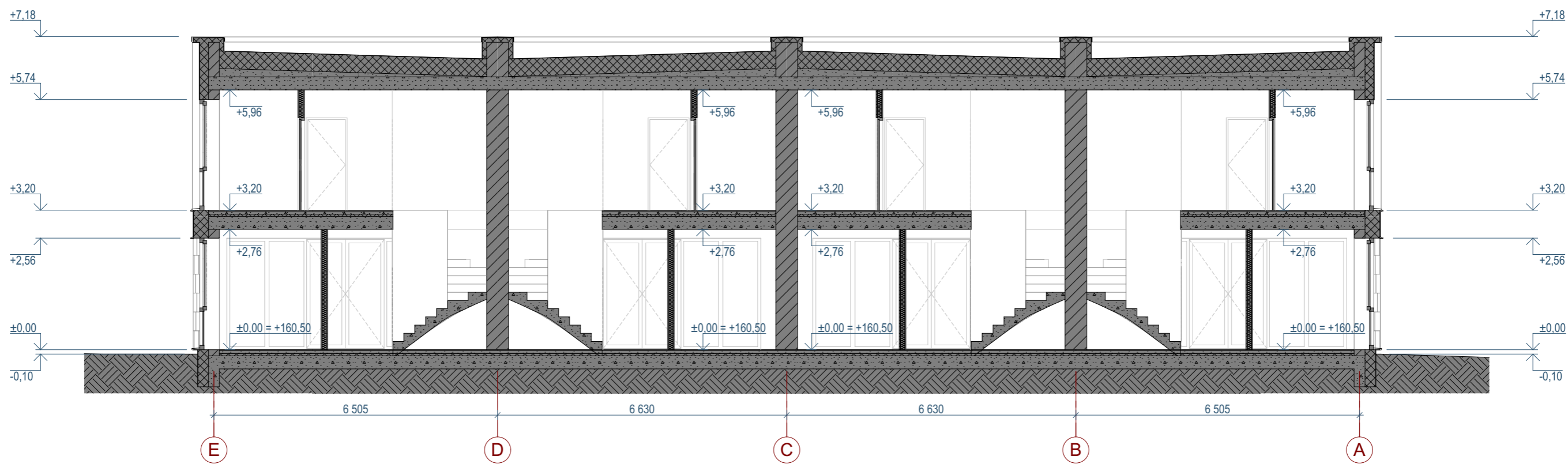

0	2018-06	Visuomenės informavimo procedūrai, specialiosioms sąlygoms gauti		
LAIDA	IŠLEIDIMO DATA	LAIDOS STATUSAS. KEITIMO PRIEŽASTIS (JEI TAIKOMA)		
KVAL. PATV. DOK. NR.	UAB PO   NA   MA		STATINIO PROJEKTO PAVADINIMAS	
	Ašmenos g. 4-9, Vilnius tel. +370 618 83846; kanciauskas@ponama.lt		Dvibučiai gyvenamieji namai, daugiabutis gyvenamasis namas. Sidaronių g., Vilnius (skl. kad. nr.: 0101/0167:2352). Statybos projektas	
A1271	SPV	V. Kanciauskas	STATINIO NUMERIS IR PAVADINIMAS	
A2110	ARCH.	D. Kličius	02,03 Blokuoti dvibučiai gyvenamieji namai	
-	ARCH.	T. Šerkšnaitė	DOKUMENTO PAVADINIMAS	LAIDA
-	-	-	PJŪVIS 1-1 1:100	0
LT	STATYTOJAS IR (ARBA) UŽSAKOVAS		DOKUMENTO ŽYMUO	LAPAS
	UAB "Sopos investicijos"		PNM201807-02,03-PP-BD.B-13	LAPŲ
				1
				1



0	2018-06	Visuomenės informavimo procedūrai, specialiosioms sąlygoms gauti		
LAIDA	IŠLEIDIMO DATA	LAIDOS STATUSAS. KEITIMO PRIEŽASTIS (JEI TAIKOMA)		
KVAL. PATV. DOK. NR.	UAB PO   NA   MA			STATINIO PROJEKTO PAVADINIMAS
	Ašmenos g. 4-9, Vilnius tel. +370 618 83846; kanciauskas@ponama.lt			Dvibučiai gyvenamieji namai, daugiabutis gyvenamasis namas. Sidaronių g., Vilnius (skl. kad. nr.: 0101/0167:2352). Statybos projektas
	A1271	SPV	V. Kančiauskas	STATINIO NUMERIS IR PAVADINIMAS
	A2110	ARCH.	D. Kličius	02,03 Blokuoti dvibučiai gyvenamieji namai
-	ARCH.	T. Šerkšnaitė		DOKUMENTO PAVADINIMAS
-	-	-		PJŪVIS 2-2 1:100
				LAIDA
				0
LT	STATYTOJAS IR (ARBA) UŽSAKOVAS			DOKUMENTO ŽYMUO
	UAB "Sopos investicijos"			PNM201807-02,03-PP-BD.B-14
				LAPAS
				LAPŲ
				1
				1

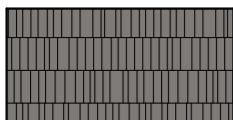

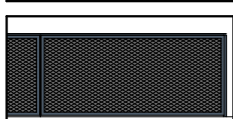
	ŠVIESUS TINKAS
	SKALŪNO PLOKŠTELIŲ APDAILA
	SKARDOS LANKSTINIAI, SPALVA - RAL 8023
	SKARDOS LANKSTINYS, SPALVA - RAL 7044
	TURĖKLAI. METALO PROFILIS, PRESUOTAS TINKLAS

0	2018-06	Visuomenės informavimo procedūrai, specialiosioms sąlygoms gauti		
LAIKA	IŠLEIDIMO DATA	LAIDOS STATUSAS. KEITIMO PRIEŽASTIS (JEI TAIKOMA)		
KVAL. PATV. DOK. NR.	UAB PO   NA   MA			STATINIO PROJEKTO PAVADINIMAS
	Ašmenos g. 4-9, Vilnius tel. +370 618 83846; kanciauskas@ponama.lt			Dvibučiai gyvenamieji namai, daugiabutis gyvenamasis namas. Sidaronių g., Vilnius (skl. kad. nr.: 0101/0167:2352). Statybos projektas
	A1271	SPV	V. Kanciauskas	STATINIO NUMERIS IR PAVADINIMAS
	A2110	ARCH.	D. Kličius	02,03 Blokuoti dvibučiai gyvenamieji namai
-	ARCH.	T. Šerkšnaitė		DOKUMENTO PAVADINIMAS
-	-	-		FASADAS E-A 1:100
LT	STATYTOJAS IR (ARBA) UŽSAKOVAS			DOKUMENTO ŽYMUO
	UAB "Sopos investicijos"			PNM201807-02,03-PP-BD.B-15
				LAPAS
				LAPŲ
				1
				1

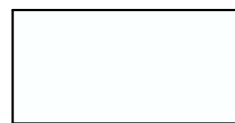
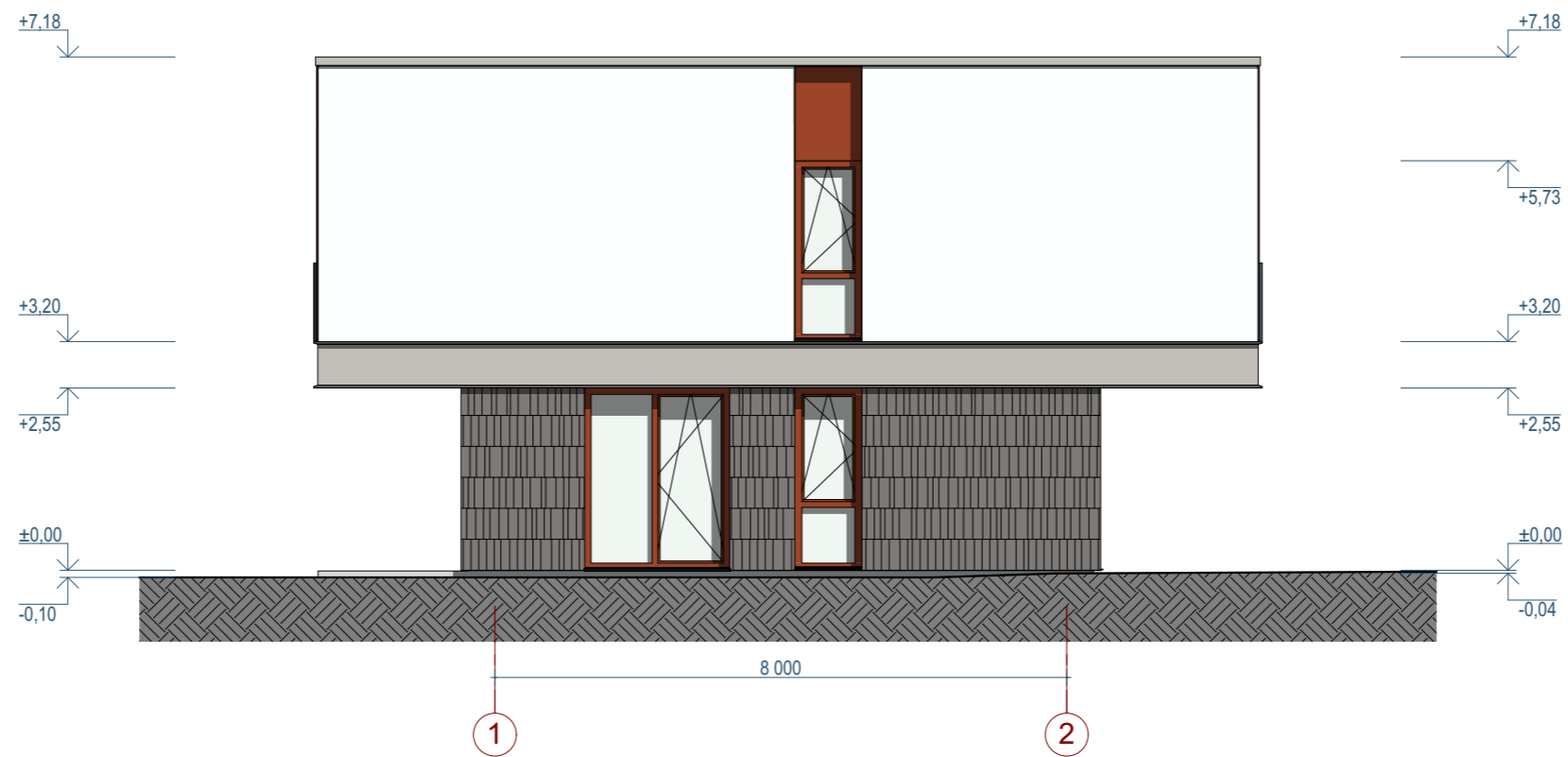

ŠVIESUS TINKAS

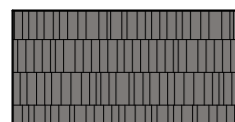

SKALŪNO PLOKŠTELIŲ APDAILA



SKARDOS LANKSTINIAI, SPALVA - RAL 8023



SKARDOS LANKSTINYS, SPALVA - RAL 7044



TURĖKLAI. METALO PROFILIS, PRESUOTAS TINKLAS

0	2018-06	Visuomenės informavimo procedūrai, specialiosioms sąlygoms gauti		
LAIDA	IŠLEIDIMO DATA	LAIDOS STATUSAS. KEITIMO PRIEŽASTIS (JEI TAIKOMA)		
KVAL. PATV. DOK. NR.	UAB PO   NA   MA			STATINIO PROJEKTO PAVADINIMAS
	Ašmenos g. 4-9, Vilnius tel. +370 618 83846; kanciauskas@ponama.lt			Dvibučiai gyvenamieji namai, daugiabutis gyvenamasis namas. Sidaronių g., Vilnius (skl. kad. nr.: 0101/0167:2352). Statybos projektas
A1271	SPV	V. Kančiauskas		STATINIO NUMERIS IR PAVADINIMAS
A2110	ARCH.	D. Kličius		02,03 Blokuoti dvibučiai gyvenamieji namai
-	ARCH.	T. Šerkšnaitė		DOKUMENTO PAVADINIMAS
-	-	-		FASADAS 1-2 1:100
LT	STATYTOJAS IR (ARBA) UŽSAKOVAS			DOKUMENTO ŽYMUO
	UAB "Sopos investicijos"			PNM201807-02,03-PP-BD.B-16
				LAPAS
				LAPŲ
				1
				1

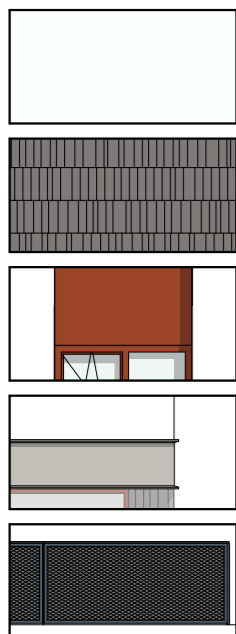
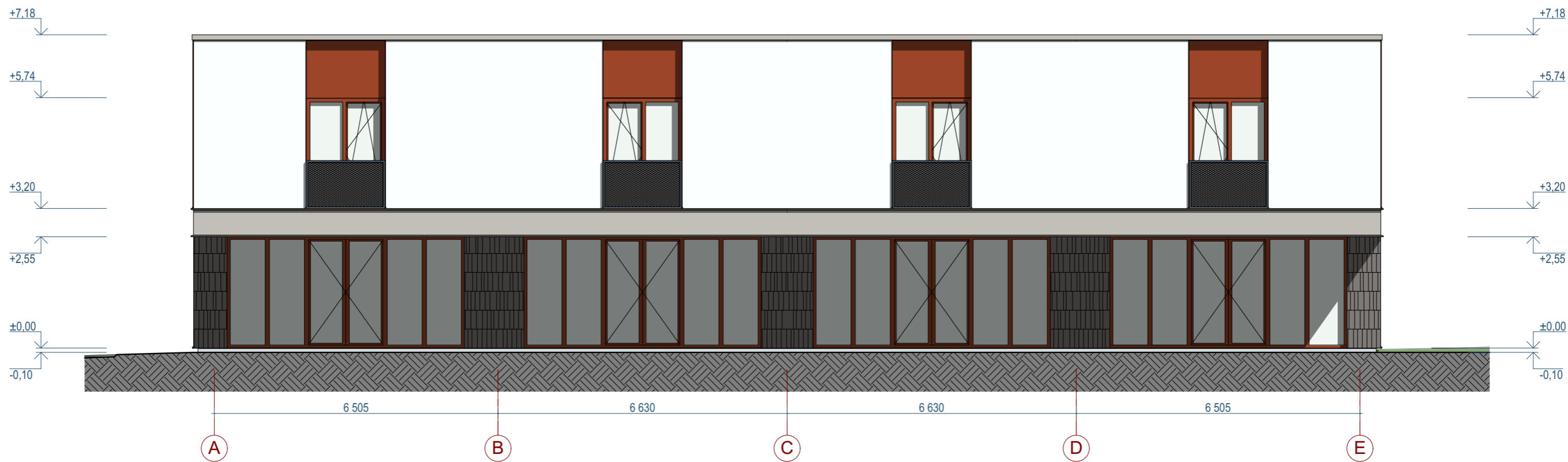

ŠVIESUS TINKAS

SKALŪNO PLOKŠTELIŲ APDAILA

SKARDOS LANKSTINIAI, SPALVA - RAL 8023

SKARDOS LANKSTINYS, SPALVA - RAL 7044

TURĖKLAI. METALO PROFILIS, PRESUOTAS TINKLAS

0	2018-06	Visuomenės informavimo procedūrai, specialiosioms sąlygoms gauti		
LAIDA	IŠLEIDIMO DATA	LAIDOS STATUSAS. KEITIMO PRIEŽASTIS (JEI TAIKOMA)		
KVAL. PATV. DOK. NR.	UAB PO   NA   MA			STATINIO PROJEKTO PAVADINIMAS
	Ašmenos g. 4-9, Vilnius tel. +370 618 83846; kanciauskas@ponama.lt			Dvibučiai gyvenamieji namai, daugiabutis gyvenamasis namas. Sidaronių g., Vilnius (skl. kad. nr.: 0101/0167:2352). Statybos projektas
				STATINIO NUMERIS IR PAVADINIMAS
				02,03 Blokuoti dvibučiai gyvenamieji namai
A1271	SPV	V. Kančiauskas		DOKUMENTO PAVADINIMAS
A2110	ARCH.	D. Kličius		FASADAS A-E 1:100
-	ARCH.	T. Šerkšnaitė		LAIDA
-	-	-		0
LT	STATYTOJAS IR (ARBA) UŽSAKOVAS			DOKUMENTO ŽYMUO
	UAB "Sopos investicijos"			PNM201807-02,03-PP-BD.B-17
				LAPAS
				LAPŲ
				1
				1



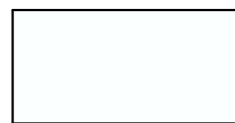

ŠVIESUS TINKAS

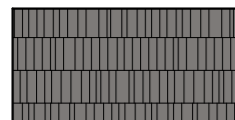

SKALŪNO PLOKŠTELIŲ APDAILA



SKARDOS LANKSTINIAI, SPALVA - RAL 8023



SKARDOS LANKSTINYS, SPALVA - RAL 7044

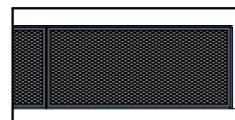

TURĖKLAI. METALO PROFILIS, PRESUOTAS TINKLAS

0	2018-06	Visuomenės informavimo procedūrai, specialiosioms sąlygoms gauti	
LAIDA	IŠLEIDIMO DATA	LAIDOS STATUSAS. KEITIMO PRIEŽASTIS (JEI TAIKOMA)	
KVAL. PATV. DOK. NR.	UAB PO   NA   MA		STATINIO PROJEKTO PAVADINIMAS
	Ašmenos g. 4-9, Vilnius tel. +370 618 83846; kanciauskas@ponama.lt		Dvibučiai gyvenamieji namai, daugiabutis gyvenamasis namas. Sidaronių g., Vilnius (skl. kad. nr.: 0101/0167:2352). Statybos projektas
A1271	SPV	V. Kančiauskas	STATINIO NUMERIS IR PAVADINIMAS
A2110	ARCH.	D. Kličius	02,03 Blokuoti dvibučiai gyvenamieji namai
-	ARCH.	T. Šerkšnaitė	DOKUMENTO PAVADINIMAS
-	-	-	FASADAS 2-1 1:100
LT	STATYTOJAS IR (ARBA) UŽSAKOVAS		DOKUMENTO ŽYMUO
	UAB "Sopos investicijos"		PNM201807-02,03-PP-BD.B-18
			LAPAS
			LAPŲ
			1
			1

NR.	PAVADINIMAS	PLOTAS
R-01	GARAŽAS	442,56
R-02	PAG. PATALPA	6,59
R-03	PAG. PATALPA	3,21
R-04	TAMBŪRAS	5,53

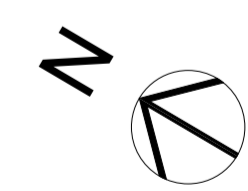
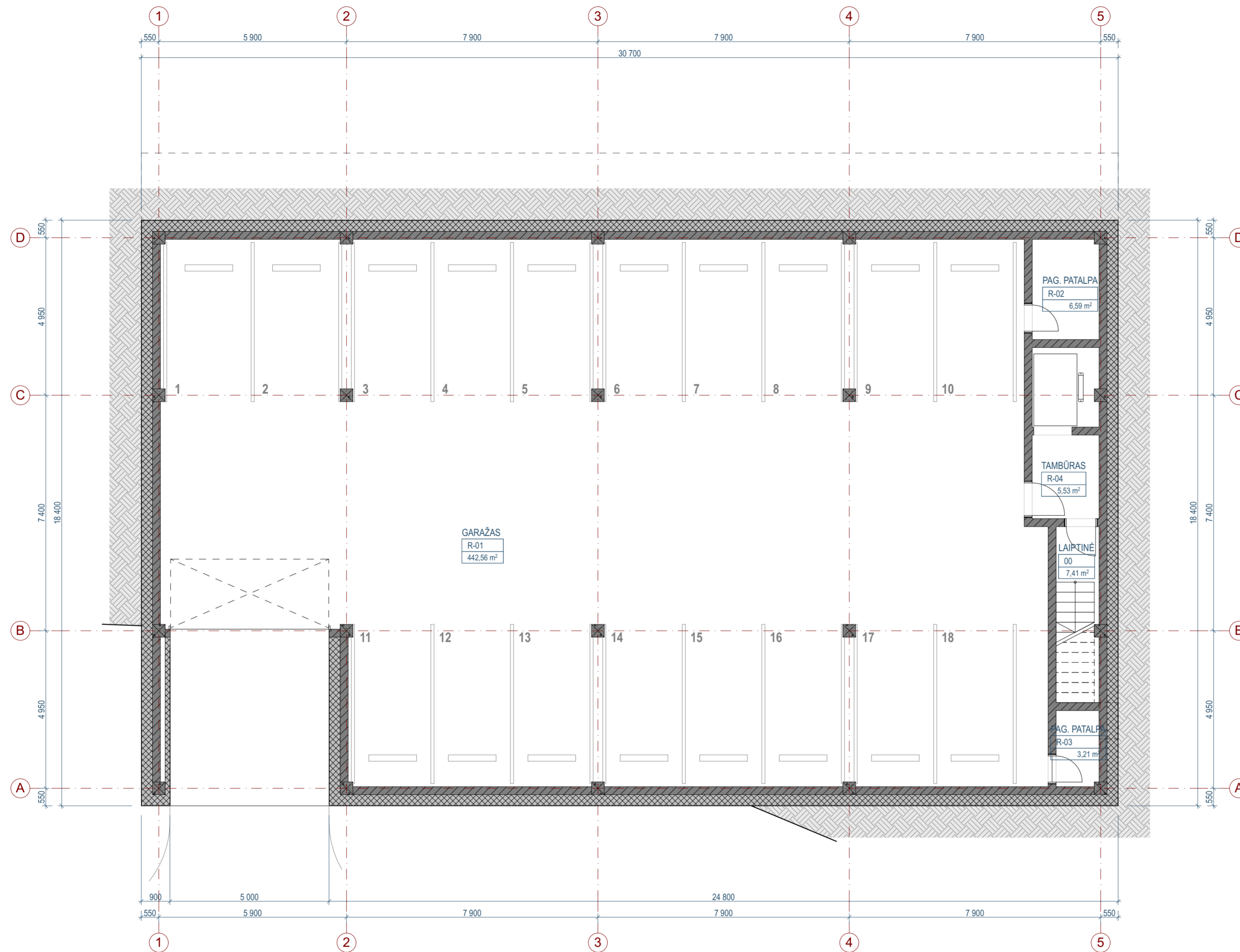

0	2018-06	Visuomenės informavimo procedūrai, specialiosioms sąlygoms gauti	
LAIDA	IŠLEIDIMO DATA	LAIDOS STATUSAS. KEITIMO PRIEŽASTIS (JEI TAIKOMA)	
KVAL. PATV. DOK. NR.	UAB PO   NA   MA Ašmenos g. 4-9, Vilnius tel. +370 618 83846; kanciauskas@ponama.lt		STATINIO PROJEKTO PAVADINIMAS Dvibučiai gyvenamieji namai, daugiabutis gyvenamasis namas. Sidaronių g., Vilnius (skl. kad. nr.: 0101/0167.2352). Statybos projektas
A1271	SPV	V. Kančiauskas	STATINIO NUMERIS IR PAVADINIMAS 04 Daugiabutis gyvenamasis namas
A2110	ARCH.	D. Kličius	DOKUMENTO PAVADINIMAS
-	ARCH.	T. Šerkšnaitė	RŪSIO PLANO SCHEMA 1:100
-	-	-	LAIDA 0
LT	STATYTOJAS IR (ARBA) UŽSAKOVAS UAB "Sopos investicijos"	DOKUMENTO ŽYMUO PNM201807-04-PP-BD.B-19	LAPAS LAPŲ 1 1

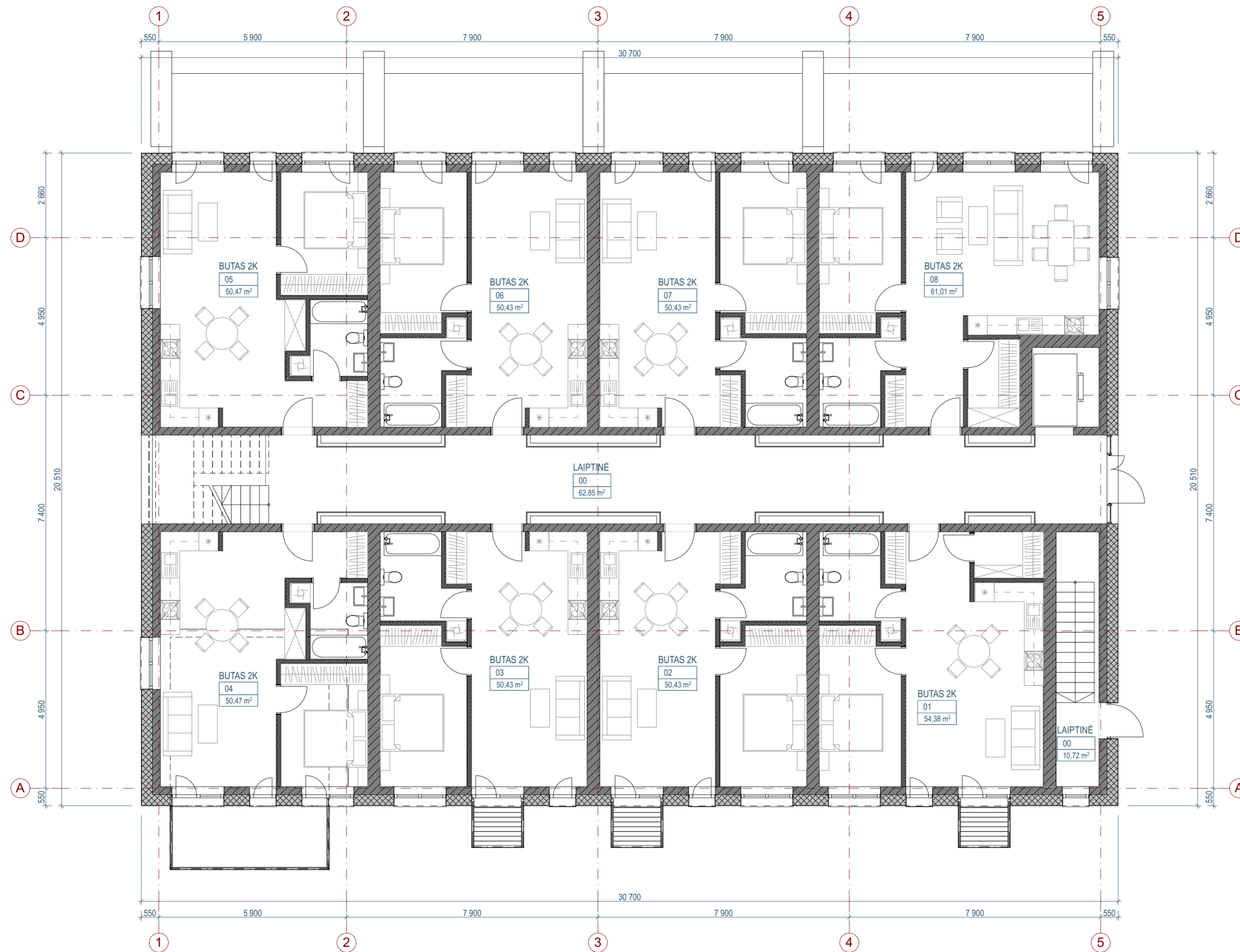

NR.	PAVADINIMAS	PLOTAS
01	BUTAS 2K	54,38
02	BUTAS 2K	50,43
03	BUTAS 2K	50,43
04	BUTAS 2K	50,47
05	BUTAS 2K	50,47
06	BUTAS 2K	50,43
07	BUTAS 2K	50,43
08	BUTAS 2K	61,01

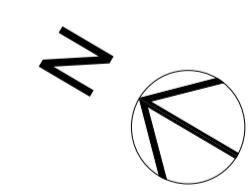

0	2018-06	Visuomenės informavimo procedūrai, specialiosioms sąlygoms gauti	
LAIDA	IŠLEIDIMO DATA	LAIDOS STATUSAS. KEITIMO PRIEŽASTIS (JEI TAIKOMA)	
KVAL. PATV. DOK. NR.	UAB PO   NA   MA Ašmenos g. 4-9, Vilnius tel. +370 618 83846; kanceliauskas@ponama.lt		STATINIO PROJEKTO PAVADINIMAS Dvibučiai gyvenamieji namai, daugiabutis gyvenamasis namas. Sidaronių g., Vilnius (skl. kad. nr.: 0101/0167.2352). Statybos projektas
A1271	SPV	V. Kančiauskas	STATINIO NUMERIS IR PAVADINIMAS 04 Daugiabutis gyvenamasis namas
A2110	ARCH.	D. Kličius	DOKUMENTO PAVADINIMAS
-	ARCH.	T. Šerkšnaitė	PIRMO AUKŠTO PLANO SCHEMA 1:100
-	-	-	LAIDA 0
LT	STATYTOJAS IR (ARBA) UŽSAKOVAS UAB "Sopos investicijos"	DOKUMENTO ŽYMUO PNM201807-04-PP-BD.B-20	LAPAS LAPŲ 1 1

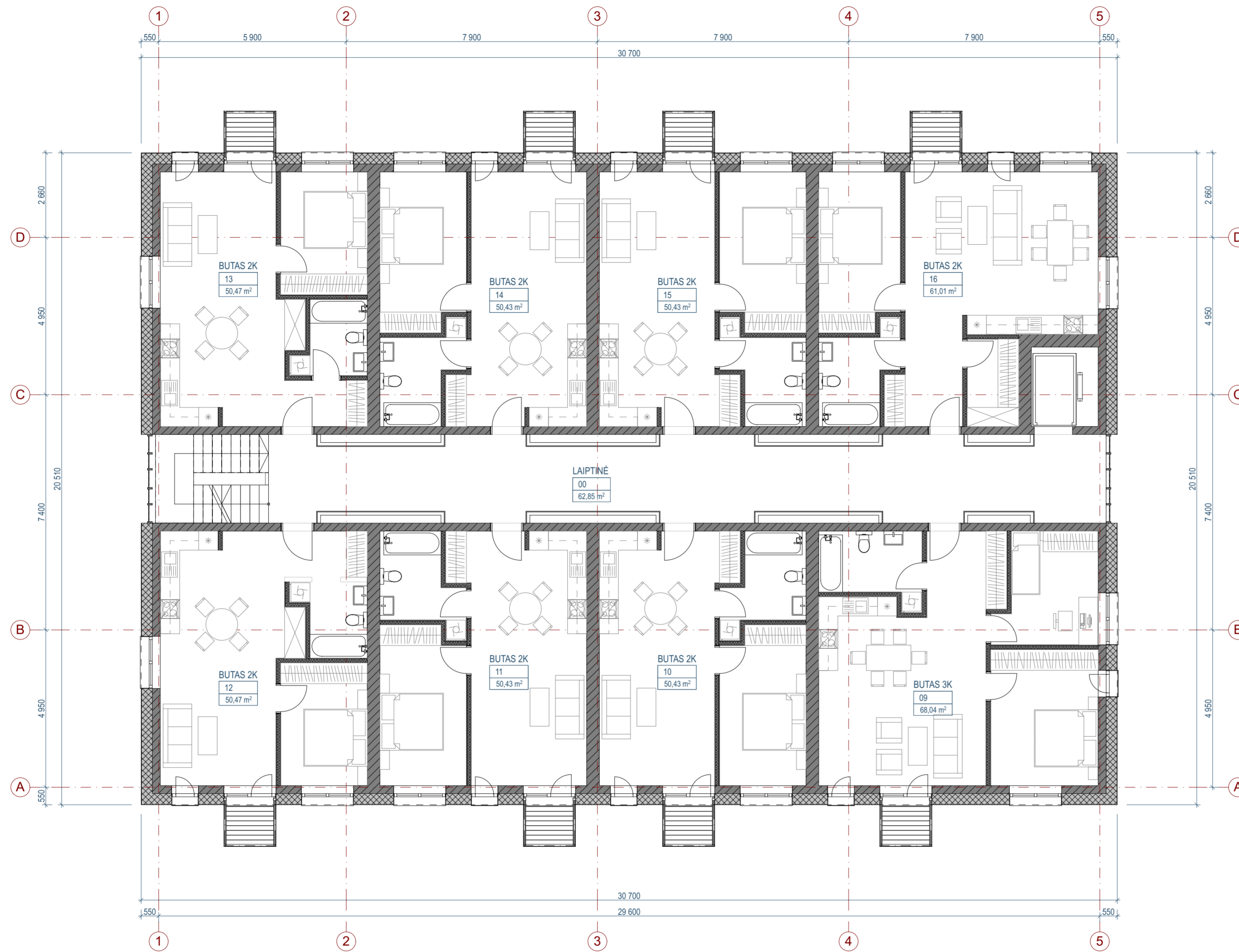

NR.	PAVADINIMAS	PLOTAS
09	BUTAS 3K	68,04
10	BUTAS 2K	50,43
11	BUTAS 2K	50,43
12	BUTAS 2K	50,47
13	BUTAS 2K	50,47
14	BUTAS 2K	50,43
15	BUTAS 2K	50,43
16	BUTAS 2K	61,01

0	2018-06	Visuomenės informavimo procedūrai, specialiosioms sąlygoms gauti	
LAIDA	IŠLEIDIMO DATA	LAIDOS STATUSAS. KEITIMO PRIEŽASTIS (JEI TAIKOMA)	
KVAL. PATV. DOK. NR.	UAB PO   NA   MA		STATINIO PROJEKTO PAVADINIMAS
	Ašmenos g. 4-9, Vilnius tel. +370 618 83846; kanclauskas@ponama.lt		Dvibučiai gyvenamieji namai, daugiabutis gyvenamasis namas. Sidaronių g., Vilnius (skl. kad. nr.: 0101/0167.2352). Statybos projektas
A1271	SPV	V. Kančiauskas	STATINIO NUMERIS IR PAVADINIMAS
A2110	ARCH.	D. Kličius	04 Daugiabutis gyvenamasis namas
-	ARCH.	T. Šerkšnaitė	DOKUMENTO PAVADINIMAS
-	-	-	ANTRO AUKŠTO PLANO SCHEMA 1:100
LT	STATYTOJAS IR (ARBA) UŽSAKOVAS	DOKUMENTO ŽYMUO	LAPAS LAPŲ
	UAB "Sopos investicijos"	PNM201807-04-PP-BD.B-21	1 1

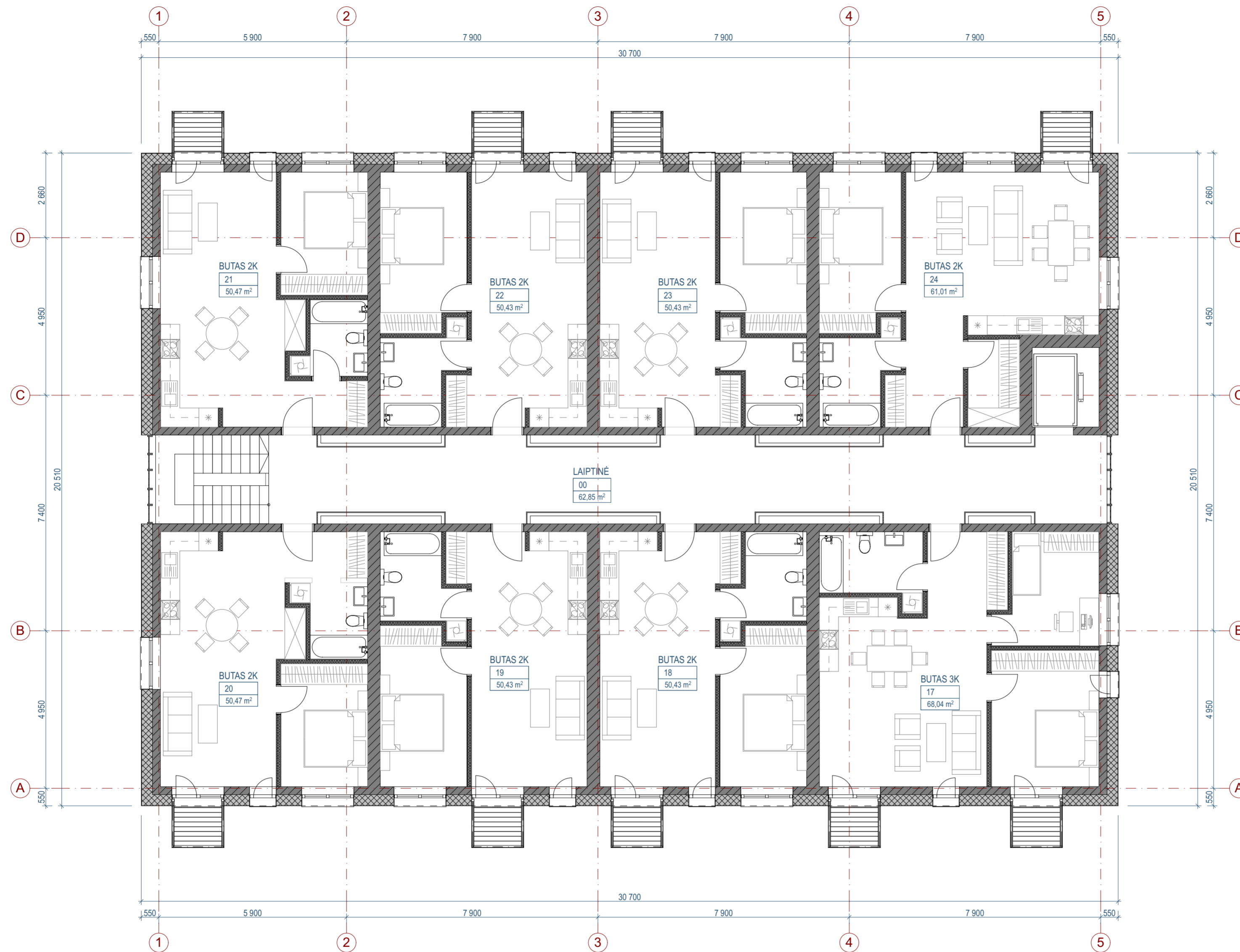

NR.	PAVADINIMAS	PLOTAS
17	BUTAS 3K	68,04
18	BUTAS 2K	50,43
19	BUTAS 2K	50,43
20	BUTAS 2K	50,47
21	BUTAS 2K	50,47
22	BUTAS 2K	50,43
23	BUTAS 2K	50,43
24	BUTAS 2K	61,01



0	2018-06	Visuomenės informavimo procedūrai, specialiosioms sąlygoms gauti	
LAIDA	IŠLEIDIMO DATA	LAIDOS STATUSAS. KEITIMO PRIEŽASTIS (JEI TAIKOMA)	
KVAL. PATV. DOK. NR.	UAB PO   NA   MA Ašmenos g. 4-9, Vilnius tel. +370 618 83846; kanceliauskas@ponama.lt		STATINIO PROJEKTO PAVADINIMAS Dvibučiai gyvenamieji namai, daugiabutis gyvenamasis namas. Sidaronių g., Vilnius (skl. kad. nr.: 0101/0167.2352). Statybos projektas
A1271	SPV	V. Kančiauskas	STATINIO NUMERIS IR PAVADINIMAS 04 Daugiabutis gyvenamasis namas
A2110	ARCH.	D. Kličius	DOKUMENTO PAVADINIMAS TREČIO AUKŠTO PLANO SCHEMA 1:100
-	ARCH.	T. Šerkšnaitė	LAIDA 0
-	-	-	STATYTOJAS IR (ARBA) UŽSAKOVAS UAB "Sopos investicijos"
LT	DOKUMENTO ŽYMUO PNM201807-04-PP-BD.B-22		LAPAS LAPŲ 1 1

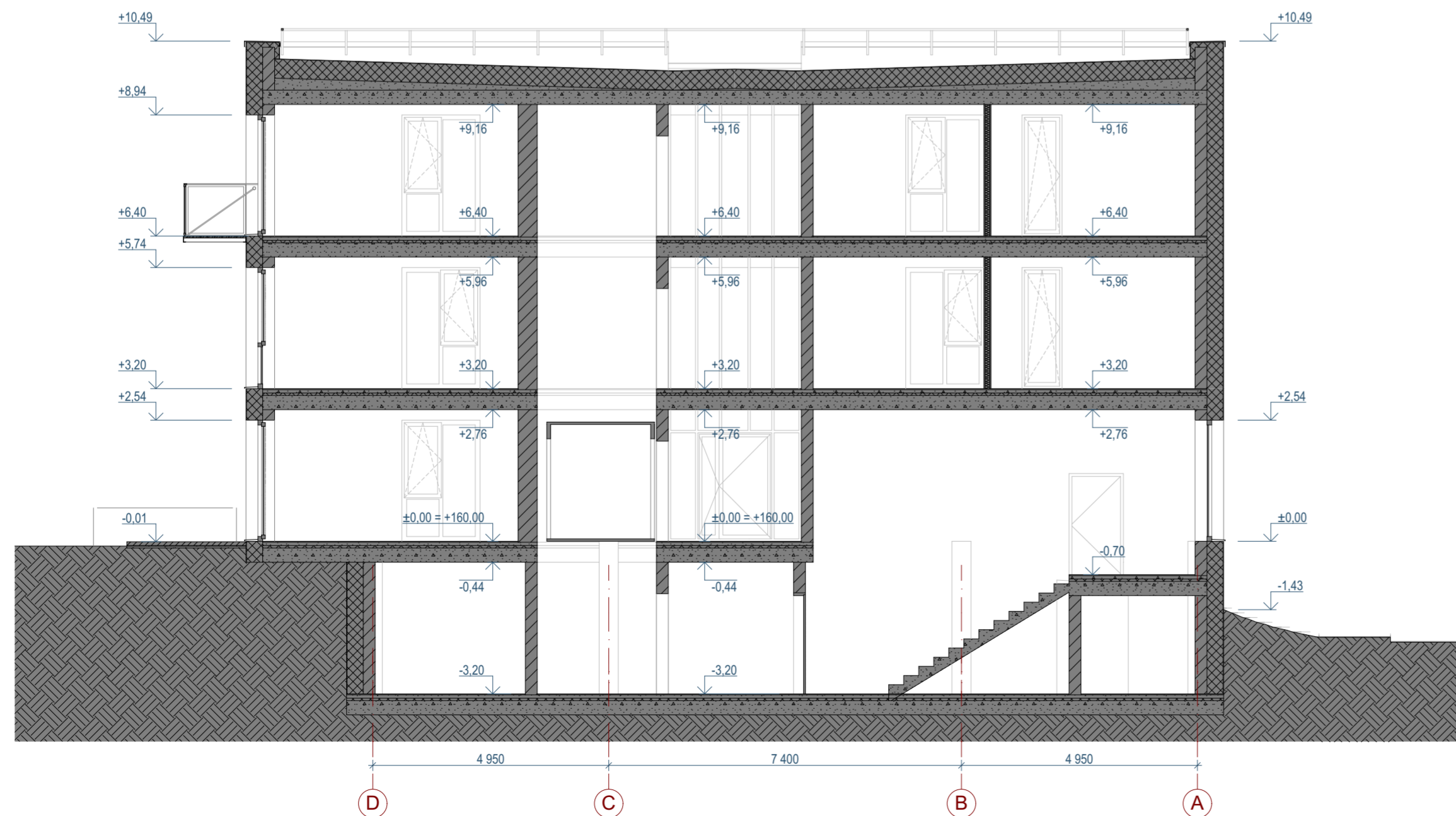
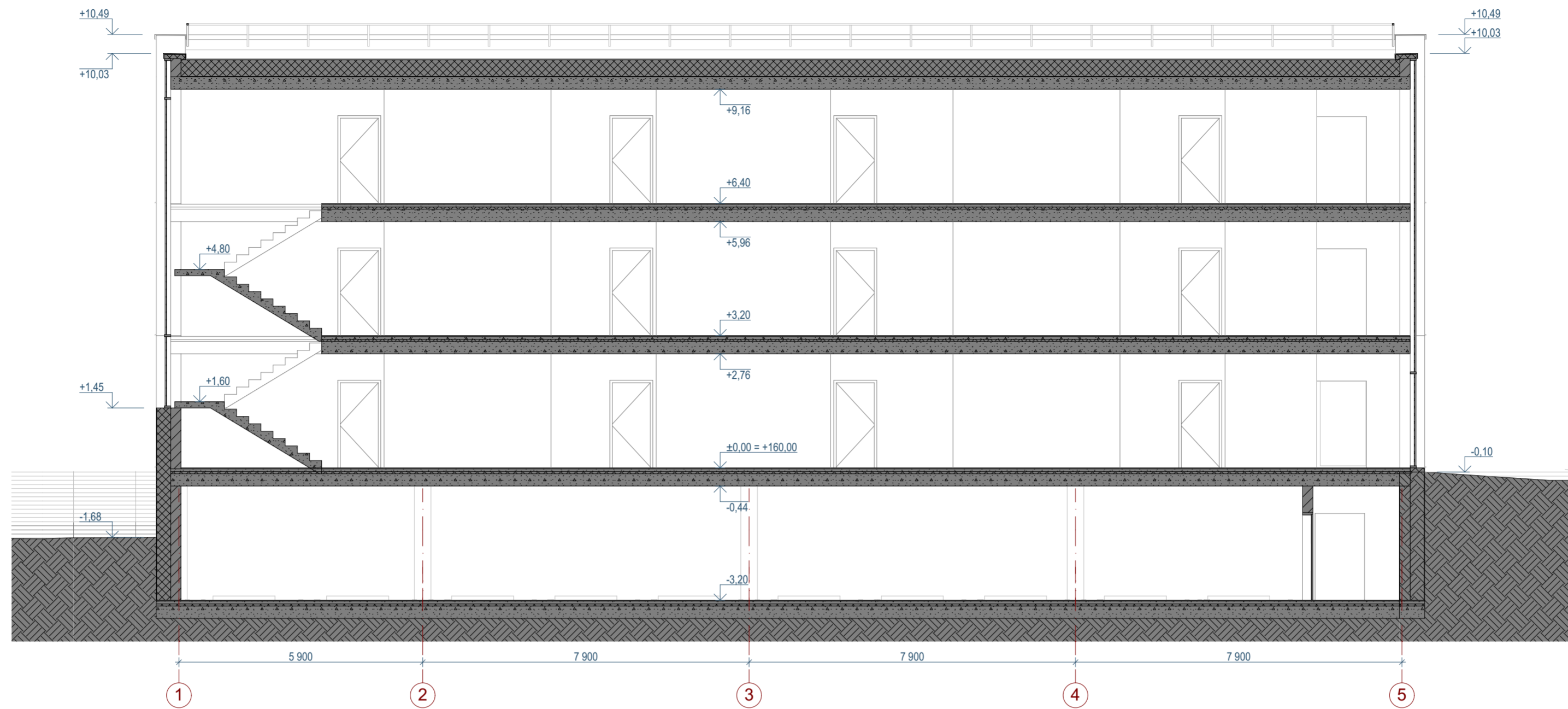

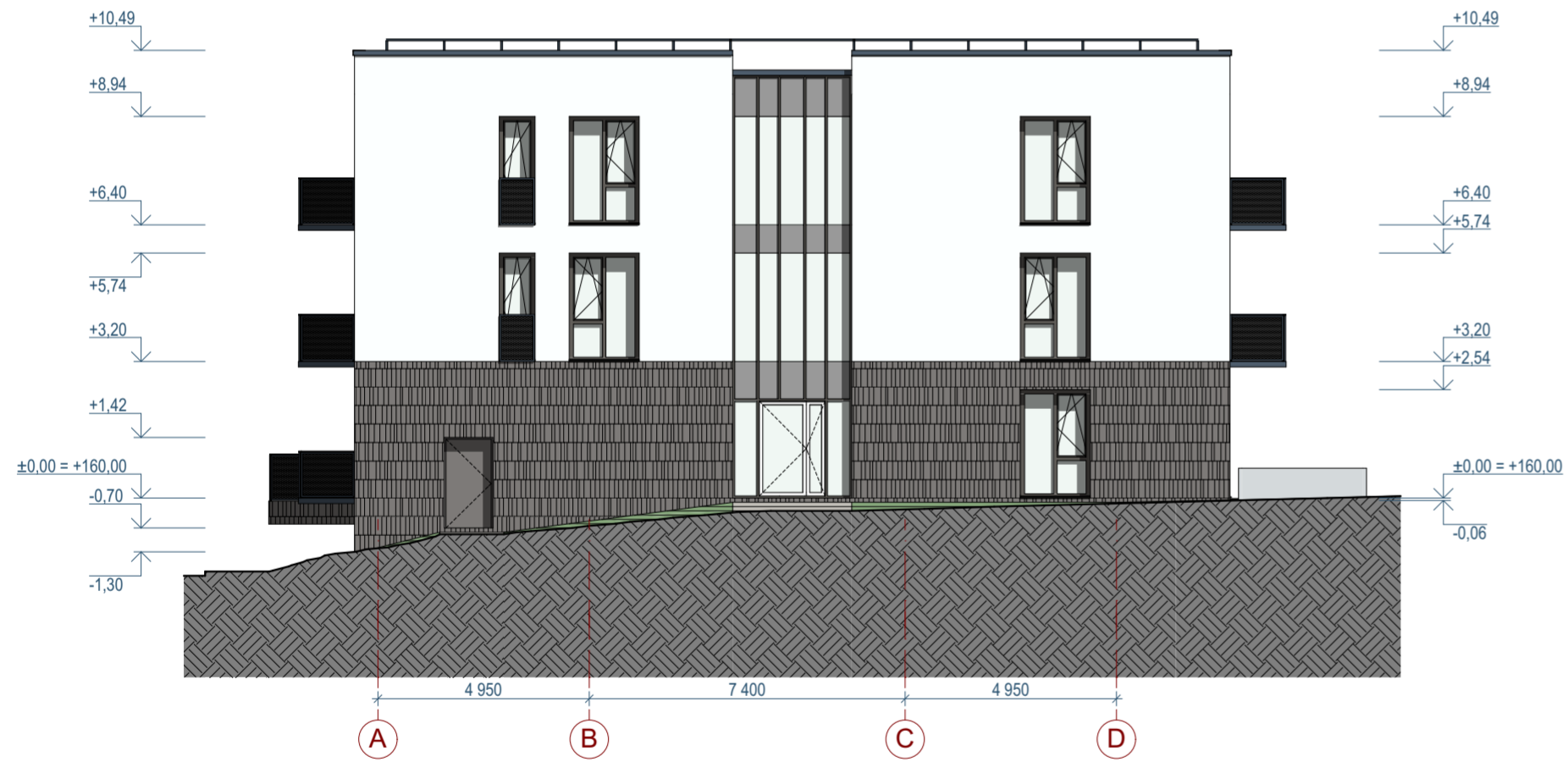
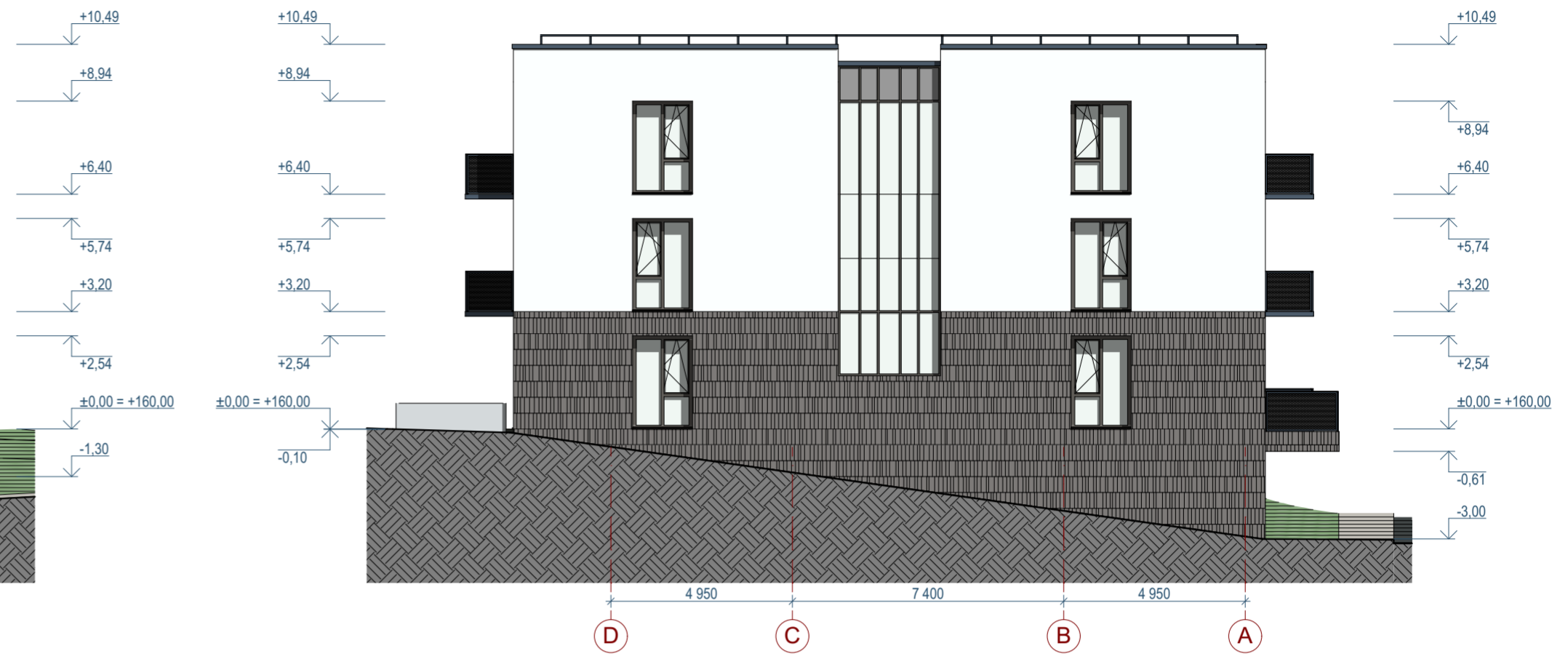

0	2018-06	Visuomenės informavimo procedūrai, specialiosioms sąlygoms gauti	
LAIDA	IŠLEIDIMO DATA	LAIDOS STATUSAS. KEITIMO PRIEŽASTIS (JEI TAIKOMA)	
KVAL. PATV. DOK. NR.	UAB PO   NA   MA Ašmenos g. 4-9, Vilnius tel. +370 618 83846; kanciauskas@ponama.lt		STATINIO PROJEKTO PAVADINIMAS Dvibučiai gyvenamieji namai, daugiabutis gyvenamasis namas. Sidaronių g., Vilnius (skl. kad. nr.: 0101/0167.2352). Statybos projektas
A1271	SPV	V. Kančiauskas	STATINIO NUMERIS IR PAVADINIMAS 04 Daugiabutis gyvenamasis namas
A2110	ARCH.	D. Kličius	DOKUMENTO PAVADINIMAS CHARAKTERINGI PĖJŪVAI 1:100
-	ARCH.	T. Šerkšnaitė	LAIDA 0
-	-	-	DOKUMENTO ŽYMUO PNM201807-04-PP-BD.B-23
LT	STATYTOJAS IR (ARBA) UŽSAKOVAS UAB "Sopos investicijos"		LAPAS LAPŲ 1 1



-  ŠVIESUS TINKAS
-  SKALŪNO PLOKŠTELIŲ APDAILA
-  TURĖKLAI. METALO PROFILIS, PRESUOTAS TINKLAS

0	2018-06	Visuomenės informavimo procedūrai, specialiosioms sąlygoms gauti	
LAIDA	ISLEIDIMO DATA	LAIDOS STATUSAS. KEITIMO PRIEŽASTIS (JEI TAIKOMA)	
KVAL. PATV. DOK. NR.	UAB PO   NA   MA Ašmenos g. 4-9, Vilnius tel. +370 618 83846; kanciauskas@ponama.lt		STATINIO PROJEKTO PAVADINIMAS Dvibučiai gyvenamieji namai, daugiabutis gyvenamasis namas. Sidaronių g., Vilnius (skl. kad. nr.: 0101/0167.2352). Statybos projektas
A1271	SPV	V. Kančiauskas	STATINIO NUMERIS IR PAVADINIMAS 04 Daugiabutis gyvenamasis namas
A2110	ARCH.	D. Kličius	DOKUMENTO PAVADINIMAS FASADAI 1:150
-	ARCH.	T. Šerkšnaitė	LAIDA 0
-	-	-	DOKUMENTO ŽYMUO PNM201807-04-PP-BD.B-24
LT	STATYTOJAS IR (ARBA) UŽSAKOVAS UAB "Sopos investicijos"		LAPAS LAPŲ 1 1





	0	2018-06	Visuomenės informavimo procedūrai, specialiosioms sąlygoms gauti		
	LAIDA	IŠLEIDIMO DATA	LAIDOS STATUSAS. KEITIMO PRIEŽASTIS (JEI TAIKOMA)		
KVAL. PATV. DOK. NR.	UAB PO   NA   MA			STATINIO PROJEKTO PAVADINIMAS	
	Ašmenos g. 4-9, Vilnius tel. +370 618 83846; kanciauskas@ponama.lt			Dvibučiai gyvenamieji namai, daugiabutis gyvenamasis namas. Sidaronių g., Vilnius (skl. kad. nr.: 0101/0167:2352). Statybos projektas	
				STATINIO NUMERIS IR PAVADINIMAS	
	A1271	SPV	V. Kanciauskas	XX Dvibučiai gyvenamieji namai, daugiabutis gyvenamasis namas	
	A2110	ARCH.	D. Kličius		
-	ARCH.	T. Šerkšnaitė			
-	-	-			
			DOKUMENTO PAVADINIMAS		LAIDA
			VIZUALIZACIJA 1		0
			STATYTOJAS IR (ARBA) UŽSAKOVAS		DOKUMENTO ŽYMUO
LT	UAB "Sopos investicijos"		PNM201807-XX-PP-BD.B-25		LAPAS 1
					LAPŲ 1





	0	2018-06	Visuomenės informavimo procedūrai, specialiosioms sąlygoms gauti		
	LAIDA	IŠLEIDIMO DATA	LAIDOS STATUSAS. KEITIMO PRIEŽASTIS (JEI TAIKOMA)		
KVAL. PATV. DOK. NR.	UAB PO   NA   MA			STATINIO PROJEKTO PAVADINIMAS	
	Ašmenos g. 4-9, Vilnius tel. +370 618 83846; kanciauskas@ponama.lt			Dvibučiai gyvenamieji namai, daugiabutis gyvenamasis namas. Sidaronių g., Vilnius (skl. kad. nr.: 0101/0167:2352). Statybos projektas	
	A1271	SPV	V. Kančiauskas	STATINIO NUMERIS IR PAVADINIMAS	
	A2110	ARCH.	D. Kličius	XX Dvibučiai gyvenamieji namai, daugiabutis gyvenamasis namas	
	-	ARCH.	T. Šerkšnaitė	DOKUMENTO PAVADINIMAS	
-	-	-	VIZUALIZACIJA 2		LAIDA
					0
LT	STATYTOJAS IR (ARBA) UŽSAKOVAS			DOKUMENTO ŽYMUO	
	UAB "Sopos investicijos"			PNM201807-XX-PP-BD.B-26	
				LAPAS	LAPŲ
				1	1





0	2018-06	Visuomenės informavimo procedūrai, specialiosioms sąlygoms gauti		
LAIDA	IŠLEIDIMO DATA	LAIDOS STATUSAS. KEITIMO PRIEŽASTIS (JEI TAIKOMA)		
KVAL. PATV. DOK. NR.	UAB PO   NA   MA		STATINIO PROJEKTO PAVADINIMAS	
	Ašmenos g. 4-9, Vilnius tel. +370 618 83846; kanciauskas@ponama.lt		Dvibučiai gyvenamieji namai, daugiabutis gyvenamasis namas. Sidaronių g., Vilnius (skl. kad. nr.: 0101/0167:2352). Statybos projektas	
A1271	SPV	V. Kanciuskas	STATINIO NUMERIS IR PAVADINIMAS	
A2110	ARCH.	D. Kličius	XX Dvibučiai gyvenamieji namai, daugiabutis gyvenamasis namas	
-	ARCH.	T. Šerkšnaitė	DOKUMENTO PAVADINIMAS	LAIDA
-	-	-	VIZUALIZACIJA 3	0
LT	STATYTOJAS IR (ARBA) UŽSAKOVAS		DOKUMENTO ŽYMUO	LAPAS
	UAB "Sopos investicijos"		PNM201807-XX-PP-BD.B-27	LAPŲ
				1
				1