

SITUACIJOS SCHEMA

Sklypo vieta
Malūnų g.2, Janaučių k., Kelmės raj.



FERMA A	
RODIKLIO PAVADINIMAS	PLOTAS (m ²)
BENDRAS PLOTAS	1987,02 m ²
PAGRINDINIS PLOTAS	1589,0 m ²
PAGALBINIS PLOTAS	389,02 m ²
UŽSTATYMO PLOTAS	2154m ²
STATYBINIS TŪRIS	13492 m ³

ATIDALINAMA FERMOS A DALIS	
RODIKLIO PAVADINIMAS	PLOTAS (m ²)
BENDRAS PLOTAS	216,66 m ²
PAGRINDINIS PLOTAS	141,68 m ²
PAGALBINIS PLOTAS	74,98 m ²
UŽSTATYMO PLOTAS	249m ²
STATYBINIS TŪRIS	1422 m ³

FERMA B	
RODIKLIO PAVADINIMAS	PLOTAS (m ²)
BENDRAS PLOTAS	812,77 m ²
PAGRINDINIS PLOTAS	771,09 m ²
PAGALBINIS PLOTAS	41,68 m ²
UŽSTATYMO PLOTAS	883 m ²
STATYBINIS TŪRIS	4139 m ³

EKSPLIKACIJA

1	REKONSTRUOJAMAS FERMOS A PASTATAS
2	KAPITALIŠKAI REMONTUOJAMA FERMA B
3	ESAMAS PASTATAS
4	SERTIFIKUOTA NUOTEKŲ TALPA / VALYMO ĮRENGINIAI
5	ATIDALINAMA FERMOS A DALIS

SUTARTINIS ŽYMĖJIMAS

	ESAMI PASTATAI	
	SKLYPO RIBA	
	ATIDALINAMA FERMOS A DALIS	
	NUOGRINDA - TAKAI (SKALDA/BETONO TRINKELĖS)	396,3m ²
	ESAMI KELIAI IR PRIVAŽIAVIMAI	
	GRIAUNAMI PASTATAI / STATINIAI	
	ĮĖJIMAS/IVAŽIAVIMAS Į PATALPAS	
	PROJEKTUOJAMAS NUOTEKYNŲ ĮVADAS	

PASTABOS:

- MATMENYS NURODYTI METRAIS.
- ŽELDYNŲ SKLYPE BUS NE MAŽIAU, KAIP 15% SKLYPO PLOTO.
- SKLYPO PLOTAS - 86487m².
- NUOTEKŲ TVARKYMOI BUITINĖSE PATALPOSE NAUTOJAMI VALYMO ĮRENGINIAI. IŠVALYTOS NUOTEKOS GALI BŪTI IŠLEIDŽIAMOS Į GRIOVĮ ESANTĮ PRIE KELIO.

ARCHITEKTŪRA IR KONSTRUKCIJOS		OBJ.: KITOS (FERMŲ) PASKIRTIES PASTATO (UN. NR. 5497-2013-1012) REKONTRAVIMO, FORMUOJANT DU NEKILNOJAMOJO TURTO OBJEKTUS IR KITOS (FERMŲ) PASKIRTIES PASTATO (UN. NR. 4400-2620-4200) KAPITALINIO REMONTO, ADRESU MALŪNŲ G. 2, JANAUČIŲ K., KELMĖS APYL. SEN., KELMĖS R. SAV., PROJEKTIJAI PASIŪLYMAI		LAIDA	
A 751	PV. ARCH. A. ADOMAITIENĖ	2018-02		0	
	ARCH/KONSTR. M. REIZGEVIČIUS	2018-02		SKLYPO PLANAS M1:1000	
UŽSAKOVAS: AGNĖ MAKAUSKIENĖ				1807-PP-01-BD	LAPAS LAPŲ
				1	8

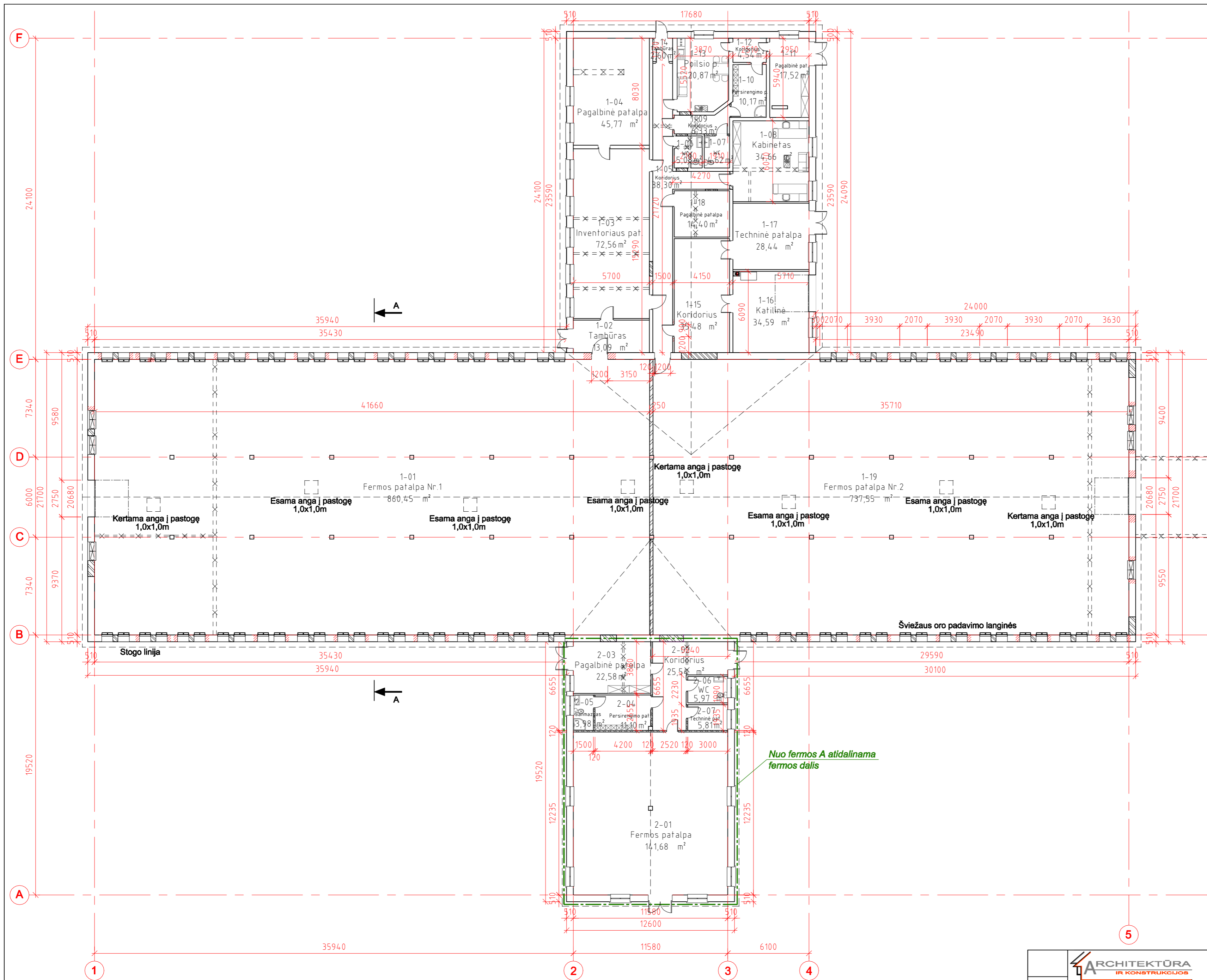

FERMOS NR.1 PATALPŲ PLOTŲ ŽINIARAŠTIS				
NUMERIS	PATALPOS PAVADINIMAS	PATALPOS PLOTAS (m²)	PAGRINDINIS PLOTAS (m²)	PAGALBINIS PLOTAS (m²)
1-01	FERMOS PATALPA NR.1	860,45	860,45	
1-02	TAMBŪRAS	13,09		13,09
1-03	INVENTORIAUS PATALPA	72,56		72,56
1-04	KORIDORIUS	45,77		45,77
1-05	KORIDORIUS	38,30		38,30
1-06	WC	5,08		5,08
1-07	WC	4,62		4,62
1-08	KABINETAS	34,66		34,66
1-09	KORIDORIUS	6,33		6,33
1-10	PERSIRENGIMO PATALPA	10,17		10,17
1-11	PAGALBINĖ PATALPA	17,52		17,52
1-12	KORIDORIUS	4,54		4,54
1-13	POILSIO PATALPA	20,87		20,87
1-14	TAMBŪRAS	2,60		2,60
1-15	KORIDORIUS	35,48		35,48
1-16	KATILINĖ	34,59		34,59
1-17	TECHNINĖ PATALPA	28,44		28,44
1-18	PAGALBINĖ PATALPA	14,40		14,40
1-19	FERMOS PATALPA NR.2	737,55	737,55	
VISO:		1987,02m²	1598,00m²	389,02m²

FERMOS NR.2 PATALPŲ PLOTŲ ŽINIARAŠTIS				
NUMERIS	PATALPOS PAVADINIMAS	PATALPOS PLOTAS (m²)	PAGRINDINIS PLOTAS (m²)	PAGALBINIS PLOTAS (m²)
2-01	FERMOS PATALPA	141,68	141,68	
2-02	KORIDORIUS	25,54		25,54
2-03	PAGALBINĖ PATALPA	22,58		22,58
2-04	PERSIRENGIMO PATALPA	11,10		11,10
2-05	SANMAZGAS	3,98		3,98
2-06	WC	5,97		5,97
2-07	TECHNINĖ PATALPA	5,81		5,81
VISO:		216,66m²	141,68m²	74,98m²

SUTARTINIAI ŽYMĖJIMAI	
ŽYMĖJIMAS	PAVADINIMAS
	GRIAUNAMOS SIENOS
	ESAMOS SIENOS
	PROJEKTUOJAMOS MŪRO SIENOS
	IŠKERTAMA ANGA SIENOJE
	UŽMŪRIJAMA ANGA SIENOJE

		OBJ. KITOS (FERMŲ) PASKIRTIES PASTATO (UN. NR. 5497-2013-1012) REKONSTRAVIMO, FORMUOJANT DU NEKILNAMOJO TURTO OBJEKTUS IR KITOS (FERMŲ) PASKIRTIES PASTATO (UN. NR. 4400-2620-4200) KAPITALINIO REMONTO, ADRESU MALŪNŲ G. 2, JANAUČIŲ K., KELMĖS APYL. SEN., KELMĖS R. SAV., PROJEKTOJIMAI PASŪLYMAI		
www.architektura-konstrukcijos.lt Dubijos g. 5-19, Šiauliai Tel. 8 615 44 690	ADR.: MALŪNŲ G. 2, JANAUČIŲ K., KELMĖS APYL. SEN., KELMĖS R. SAV			
A 751	PV.ARCH	A. ADOMAITIENĖ	2018-03	LAIDA 0
	ARCHKONSTR	M. REIZGEVIČIUS	2018-03	
UŽSAKOVAS: AGNĖ MAKAIŠKIENĖ				LAPOS 2
1807-PP-01-BD				LAPŲ 8

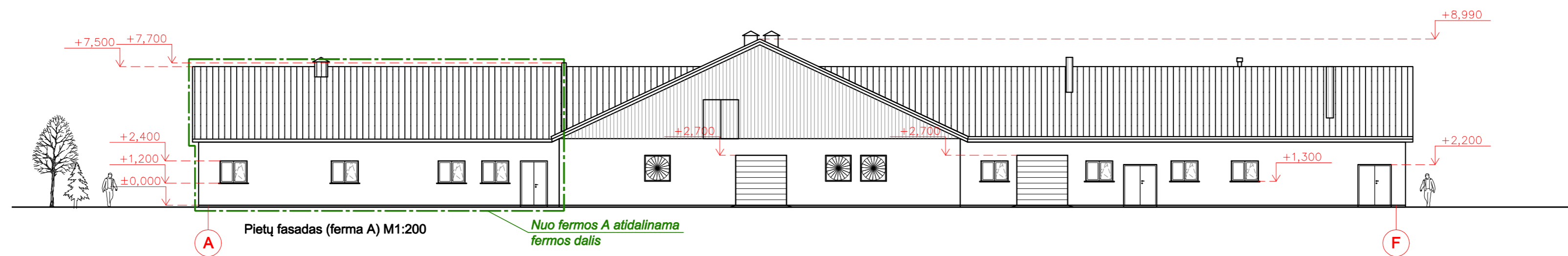
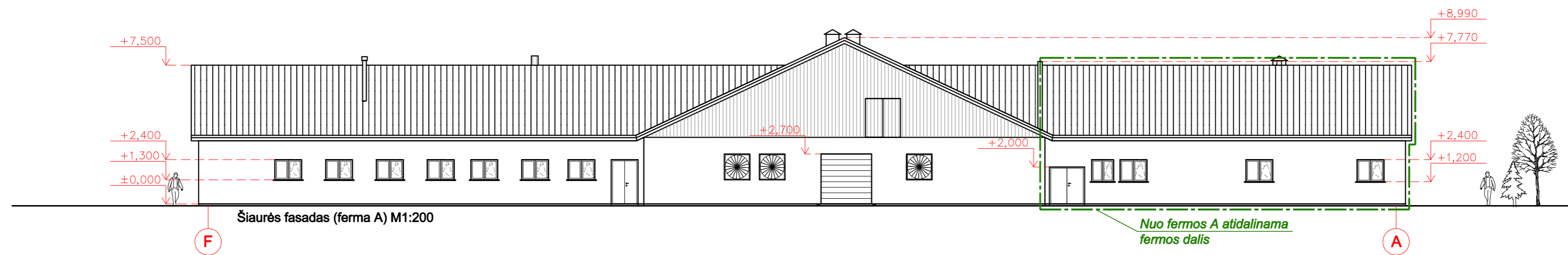
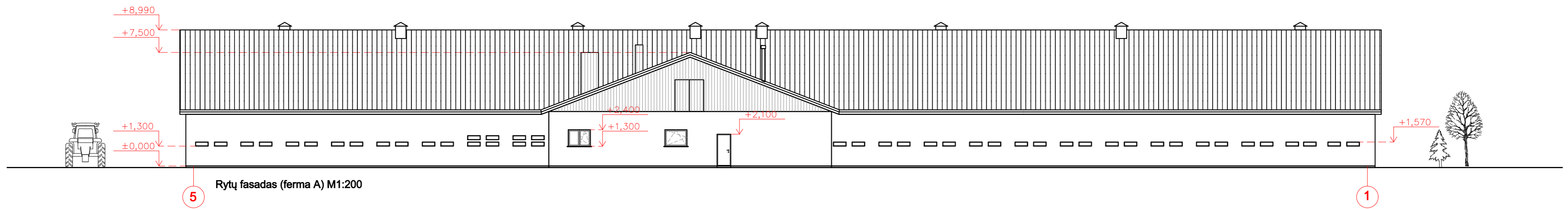
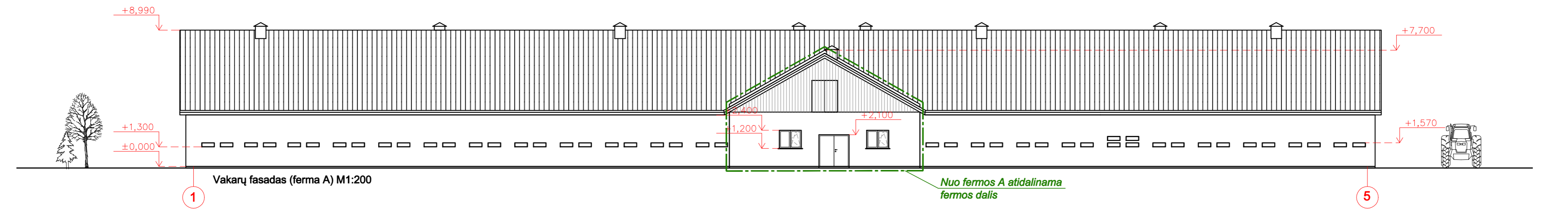

SUTARTINIS ŽYMEJIMAS

ŽYMĖJIMAS	PAVADINIMAS
	BEASBESČIAI BANGUOTI LAKŠTAI
	PROFILIUOTA SKARDA

PASTABA: SPALVAS IR APDAILOS TIPĄ DERINTI SU PROJEKTO AUTORIMI

		OBJ. KITOS (FERMŲ) PASKIRTIES PASTATO (UN. NR. 5497-2013-1012) REKONSTRAVIMO, FORMUOJANT DU NEKILNAMOJO TURTO OBJEKTUS IR KITOS (FERMŲ) PASKIRTIES PASTATO (UN. NR. 4400-2620-4200) KAPITALINIO REMONTO, ADRESU MALŪNŲ G. 2, JANAUČIŲ K., KELMĖS APYL. SEN., KELMĖS R. SAV., PROJEKTO PASIŪLYMAI	
www.architektura-konstrukcijos.lt	Dubijos g. 5-19, Šiauliai	Tel. 8 615 44 690	ADR: MALŪNŲ G. 2, JANAUČIŲ K., KELMĖS APYL. SEN., KELMĖS R. SAV.
A 751	PV.ARCH	A. ADOMAITIENĖ	2018-03
	ARCH.KONSTR.	M. REIZGEVIČIUS	2018-03
UŽSAKOVAS: AGNĖ MAKAIŠKIENĖ			1807-PP-01-BD
FASADAI (FERMA A) M1:200			LAIDA
			0
			LAPAS
			LAPŲ
			3
			8

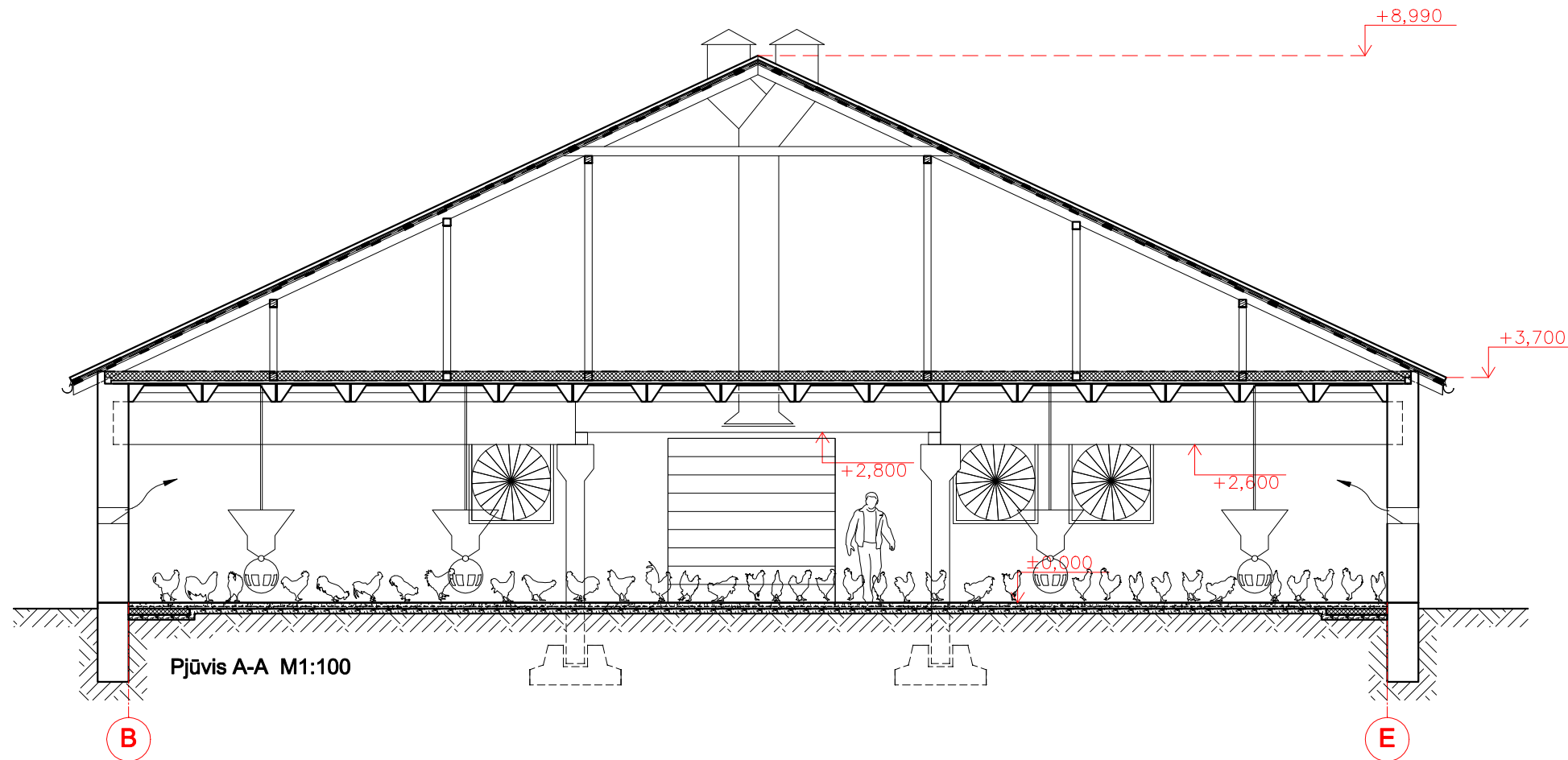

Pjūvis A-A M1:100

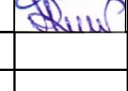
 www.architektura-konstrukcijos.lt Dubijos g. 5-19, Šiauliai Tel. 8 615 44 690					OBJ.: KITOS (FERMŲ) PASKIRTIES PASTATO (UN. NR. 5497-2013-1012) REKONTRAVIMO, FORMUOJANT DU NEKILNOJAMOJO TURTO OBJEKTUS IR KITOS (FERMŲ) PASKIRTIES PASTATO (UN. NR. 4400-2620-4200) KAPITALINIO REMONTO, ADRESU MALŪNŲ G. 2, JANAUČIŲ K., KELMĖS APYL. SEN., KELMĖS R. SAV., PROJEKCTINIAI PASIŪLYMAI ADR.: MALŪNŲ G. 2, JANAUČIŲ K., KELMĖS APYL. SEN., KELMĖS R. SAV			
								A 751
	ARCH/KONSTR.	M. REIZGEVIČIUS	2018-03			LAPAS	LAPŲ	
UŽSAKOVAS: AGNĖ MAKausKIENĖ						1807-PP-01-BD	4	8

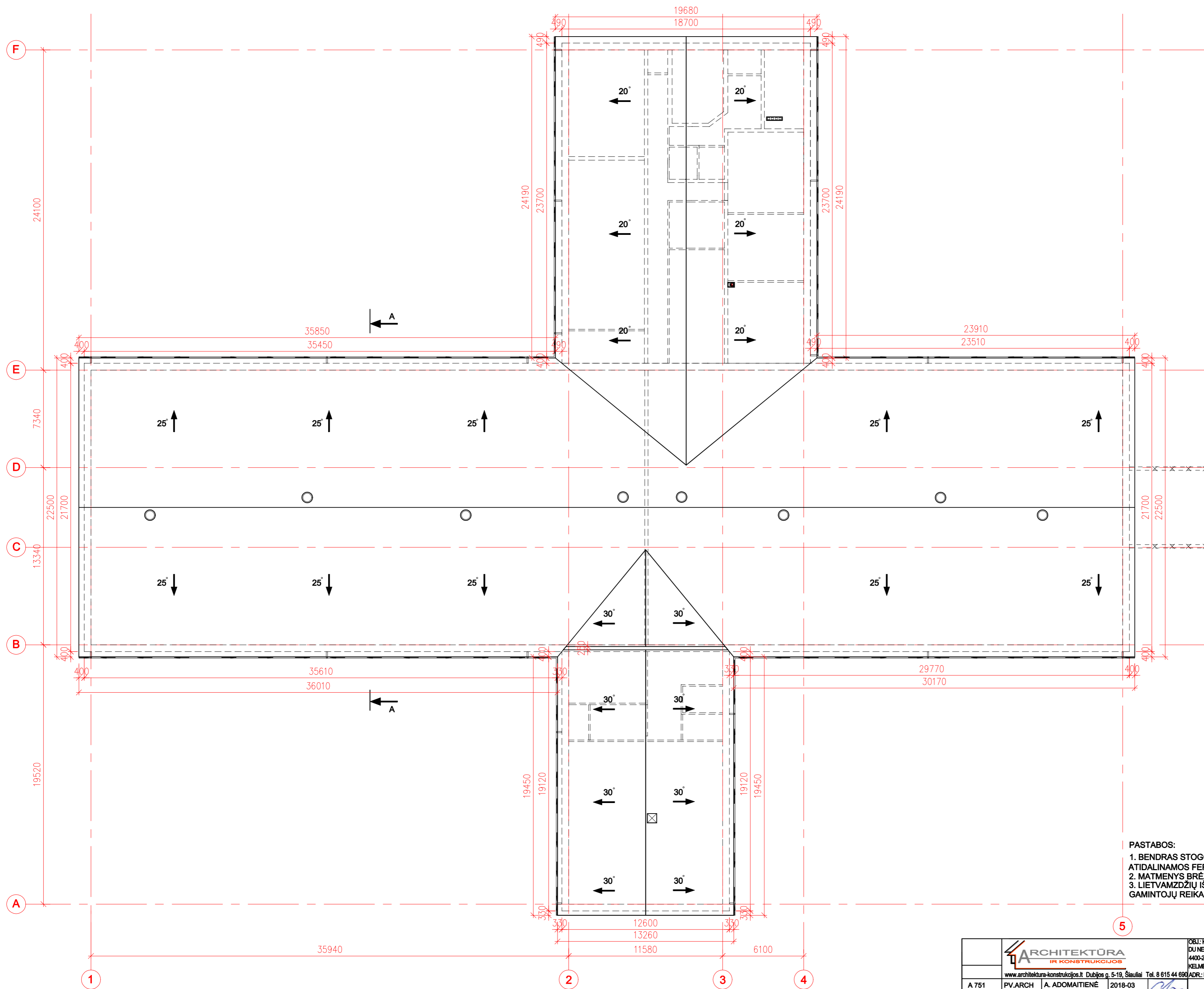

- PASTABOS:**
1. BENDRAS STOGO PLOTAS 2780M² (FERMOS A - 2475 M², ATIDALINAMOS FERMOS A DALIES - 305 M²).
 2. MATMENYS BRĖŽINYJE NURODYTI MILIMETRAIS.
 3. LIETVAMZDŽIŲ IŠDĖSTYMĄ IR KIEKĮ TIKSLINTI PAGAL LIETVAMZDŽIŲ GAMINTOJŲ REIKALAVIMUS.

				OBJ. KITOS (FERMŲ) PASKIRTIES PASTATO (UN. NR. 5497-2013-1012) REKONSTRAVIMO, FORMUOJANT DU NEKILNAMOJO TURTO OBJEKTUS IR KITOS (FERMŲ) PASKIRTIES PASTATO (UN. NR. 4400-2620-4200) KAPITALINIO REMONTO, ADRESU MALŪNŲ G. 2, JANAUČIŲ K., KELMĖS APYL. SEN., KELMĖS R. SAV., PROJEKTOJIMUI PASIŪLYMAI ADR.: MALŪNŲ G. 2, JANAUČIŲ K., KELMĖS APYL. SEN., KELMĖS R. SAV.			
A 751	PV.ARCH	A. ADOMAITIENĖ	2018-03		STOGO PLANAS (FERMA A) M1:200	LAPAS	LAPŲ
	ARCHKONSTR.	M. REIZGEVIČIUS	2018-03			5	8
UŽSAKOVAS: AGNĖ MAKAUSKIENĖ				1807-PP-01-BD			

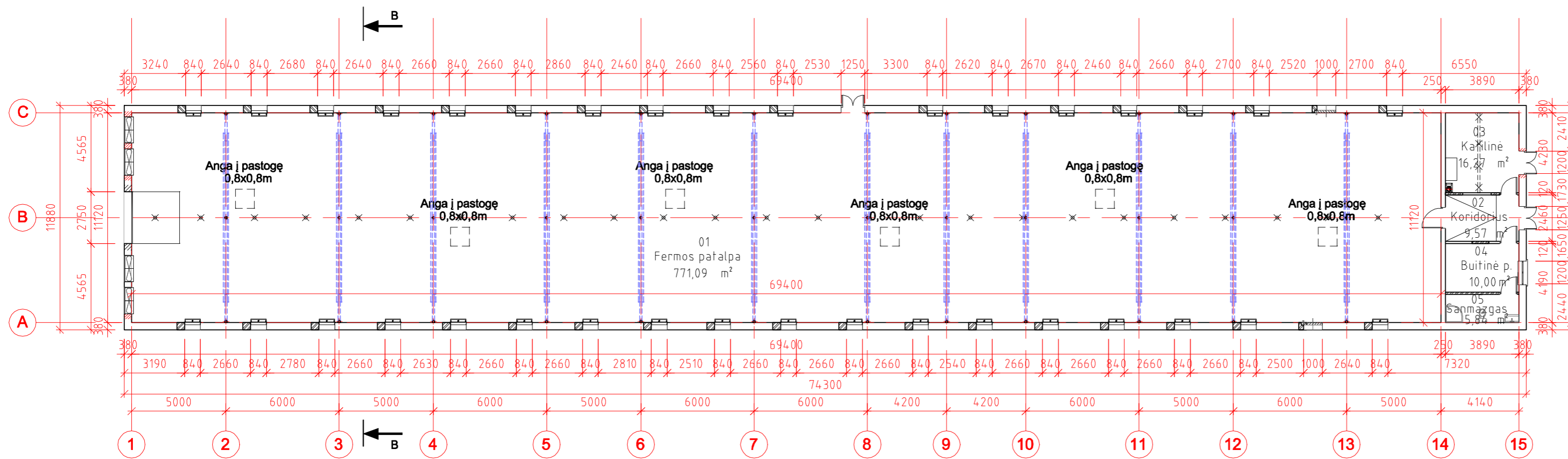

PIRMO AUKŠTO PLANAS (FERMA B) M1:200

FERMOS PASTATO PATALPŲ PLOTŲ ŽINIARAŠTIS				
NUMERIS	PATALPOS PAVADINIMAS	PATALPOS PLOTAS (m²)	PAGRINDINIS PLOTAS (m²)	PAGALBINIS PLOTAS (m²)
01	FERMOS PATALPA	771,09	771,09	
02	KORIDORIUS	9,57		9,57
03	KATILINĖ	16,27		16,27
04	BUITINĖ PATALPA	10,00		10,00
05	SANMAZGAS	5,84		5,84
VISO:		812,77m²	771,09m²	41,68m²

SUTARTINIAI ŽYMĖJIMAI

ŽYMĖJIMAS	PAVADINIMAS
	GRIAUNAMOS SIENOS
	ESAMOS SIENOS
	PROJEKTUOJAMOS MŪRO SIENOS
	IŠKERTAMA ANGA SIENOJE
	UŽMŪRIJAMA ANGA SIENOJE
	PROJEKTUOJAMOS METALO RĖMAS

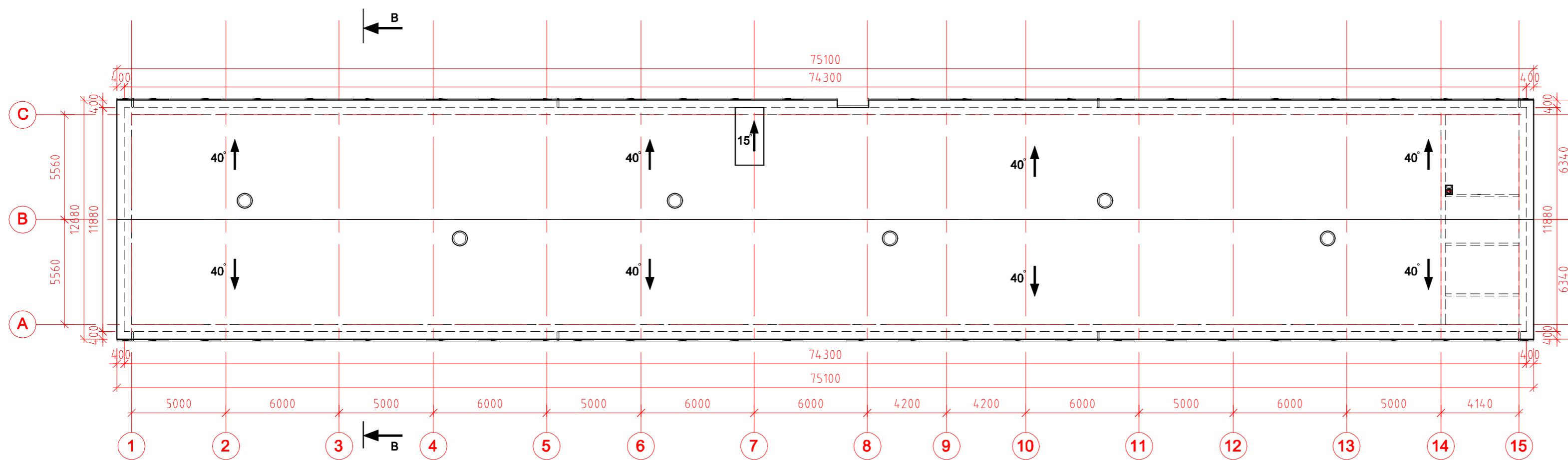

STOGO PLANAS (FERMA B) M1:200

PASTABOS:

1. STOGO PLOTAS 1222M2.
2. MATMENYS BRĖŽINYJE NURODYTI MILIMETRAIS.
3. LIETVAMZDŽIŲ IŠDĖSTYMĄ IR KIEKĮ TIKSLINTI PAGAL LIETVAMZDŽIŲ GAMINTOJŲ REIKALAVIMUS.
4. STOGO DANGA NĖRA KEIČIAMA, NAUJAI ĮRENGIAMI VĒDINIMO KAMINAI STOGO KRAIGĖ.

		OBJ. KITOS (FERMŲ) PASKIRTIES PASTATO (UN. NR. 5497-2013-1012) REKONSTRAVIMO, FORMUOJANT DU NEKILNAMOJO TURTO OBJEKTUS IR KITOS (FERMŲ) PASKIRTIES PASTATO (UN. NR. 4400-2020-4200) KAPITALINIO REMONTO, ADRESU MALŪNŲ G. 2, JANAUČIŲ K., KELMĖS APYL. SEN., KELMĖS R. SAV., PROJEKTOJIMAI PASIŪLYMAI ADR.: MALŪNŲ G. 2, JANAUČIŲ K., KELMĖS APYL. SEN., KELMĖS R. SAV.				
A 751	PV. ARCH. A. ADOMAITIENĖ	2018-03		PIRMO AUKŠTO PLANAS (FERMA B) M1:200 STOGO PLANAS (FERMA B) M1:200	LAPAS	LAPŲ
	ARCHIKONSTR. M. REIZGEVIČIUS	2018-03			6	8
UŽSAKOVAS: AGNĖ MAKAIŠKIENĖ				1807-PP-01-BD		

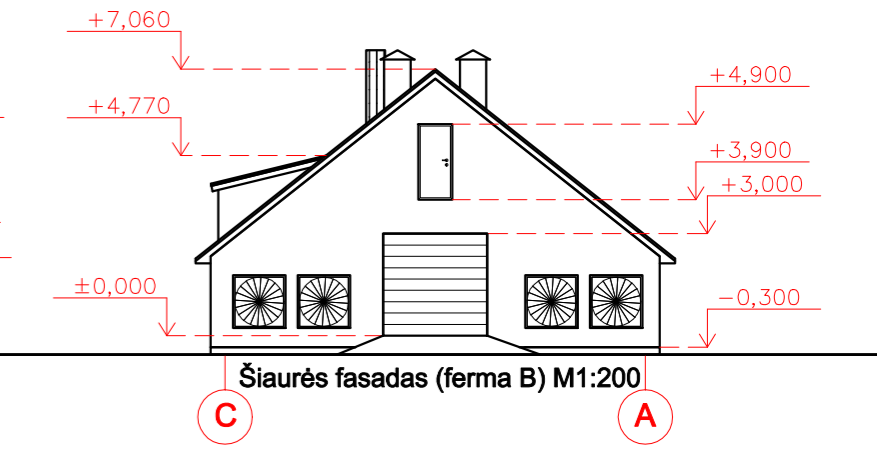
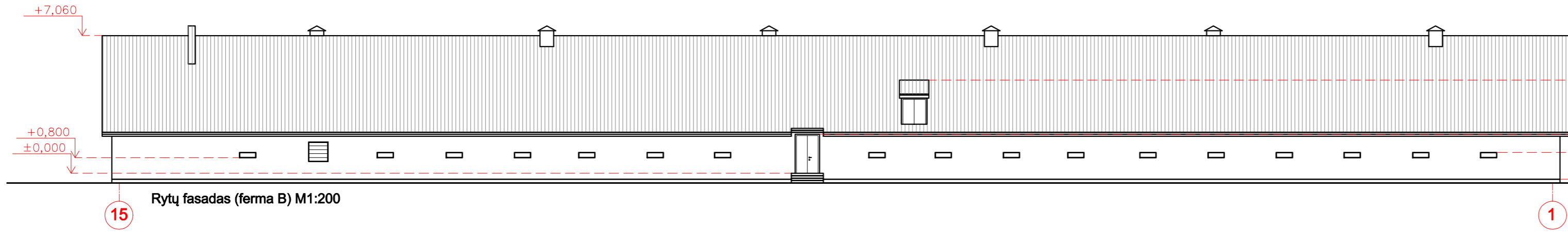
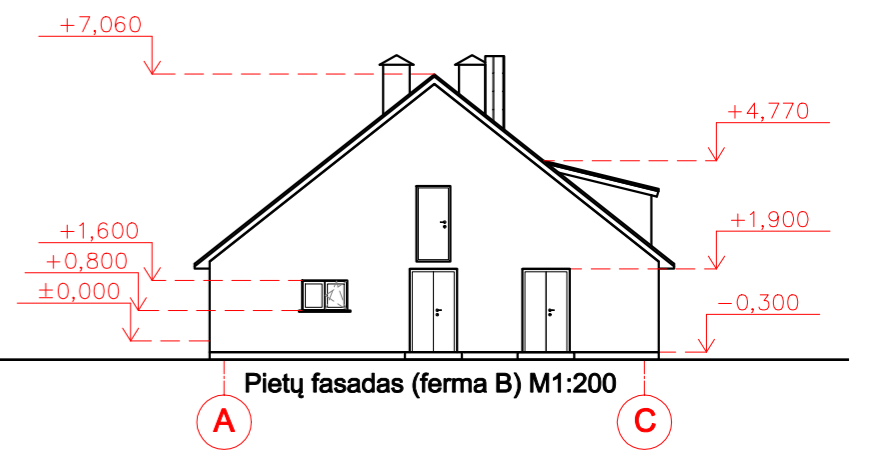
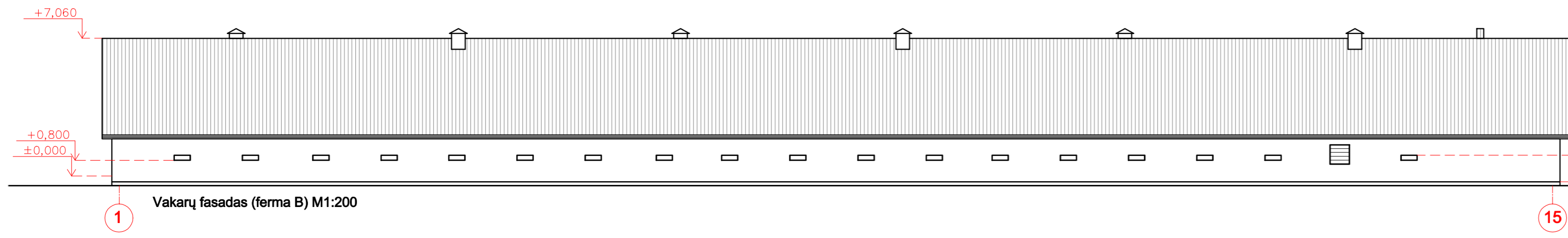

SUTARTINIS ŽYMEJIMAS

ŽYMĖJIMAS	PAVADINIMAS
	ESAMA STOGO SKARDOS DANGA

PASTABA: SPALVAS IR APDAILOS TIPĄ DERINTI SU PROJEKTO AUTORIMI

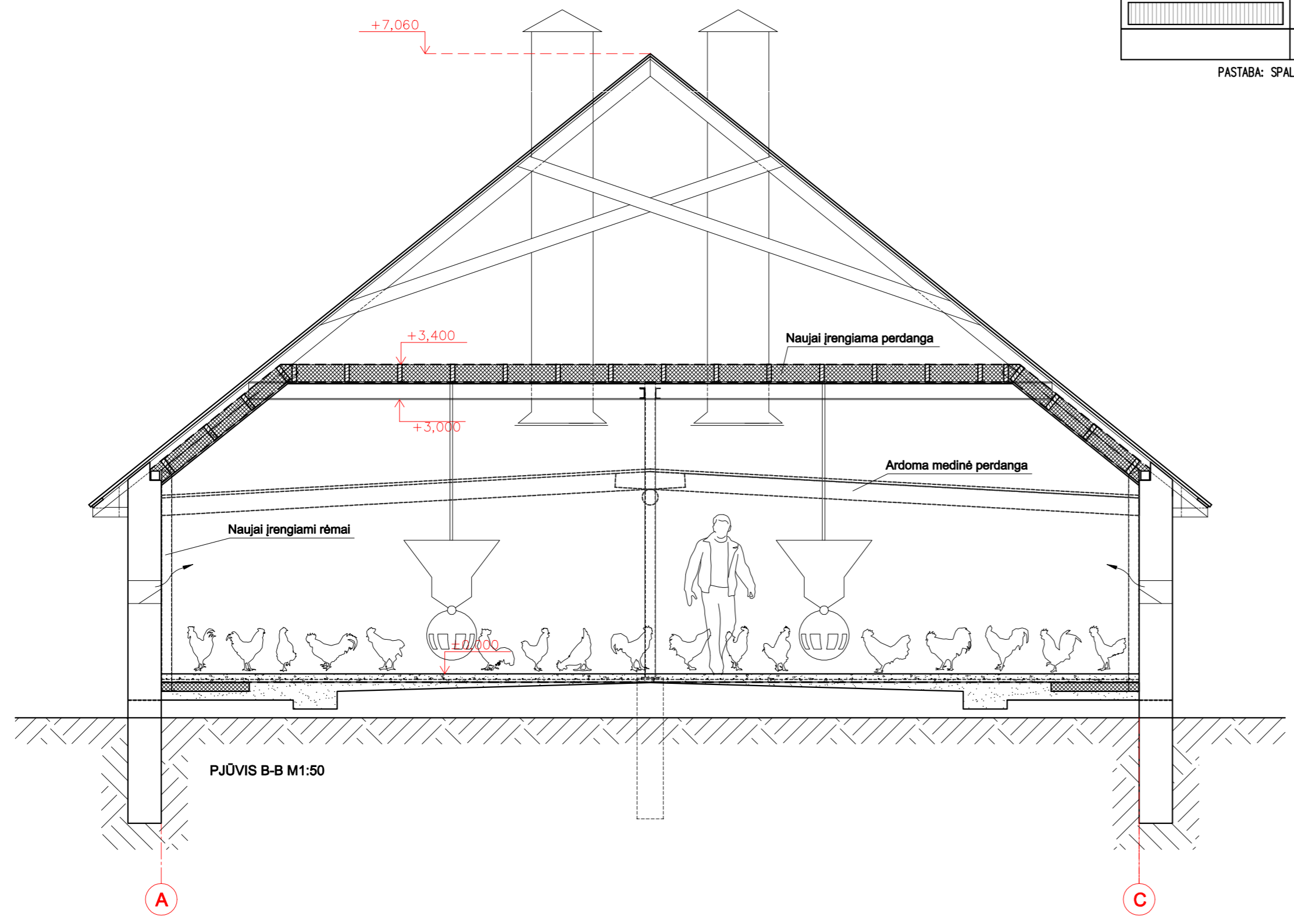

				OBJ.: FERMOS PASKIRTIES PASTATŲ, ADRESU MALŪNŲ G. 2, JANAUČIŲ K., KELMĖS APYL. SEN., KELMĖS R. SAV., PROJEKTIINIAI PASIŪLYMAI ADR.: MALŪNŲ G. 2, JANAUČIŲ K., KELMĖS APYL. SEN., KELMĖS R. SAV.		
A 751	PV.ARCH	A. ADOMAITIENĖ	2018-03		FASADAI (FERMA B) M1:200	LAI DA
	ARCHKONSTR.	M. REIZGEVIČIUS	2018-03		PJŪVIS B-B M1:50	0
UŽSAKOVAS: AGNĖ MAKAIŠKIENĖ				1807-PP-01-BD	LAPAS	LAPŲ
				7	8	

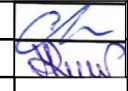
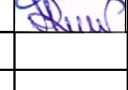

1 pav. VAIZDAS IŠ ŠIAURĖS VAKARŲ PUSĖS

					OBJ.: KITOS (FERMŲ) PASKIRTIES PASTATO (UN. NR. 5497-2013-1012) REKONTRAVIMO, FORMUOJANT DU NEKILNOJAMOJO TURTO OBJEKTUS IR KITOS (FERMŲ) PASKIRTIES PASTATO (UN. NR. 4400-2620-4200) KAPITALINIO REMONTO, ADRESU MALŪNŲ G. 2, JANAUČIŲ K., KELMĖS APYL. SEN., KELMĖS R. SAV., PROJEKTIŲ PASIŪLYMAI		
www.architektura-konstrukcijos.lt Dubijos g. 5-19, Šiauliai Tel. 8 615 44 690					ADR.: MALŪNŲ G. 2, JANAUČIŲ K., KELMĖS APYL. SEN., KELMĖS R. SAV		
A 751	PV.ARCH	A. ADOMAITIENĖ	2018-03		VAIZDINĖ INFORMACIJA (VIZUALIZACIJA)	LAIKA	
	ARCH/KONSTR.	M. REIZGEVIČIUS	2018-03			0	
UŽSAKOVAS: AGNĖ MAKausKIENĖ					1807-PP-01-BD	LAPAS	LAPŲ
					8	8	