



ASTA VAITKUTĖ  
ARCHITEKTĖ

Atestatas Nr. A 1864, Tel. Nr. 8 674 79167  
Individuali veikla Nr.041263

Projektavimo stadija:

**PROJEKTINIAI PASIŪLYMAI**

Projekto pavadinimas:

**GAMYBOS PASKIRTIES PASTATO  
PRAMONĖS G. 5, PANEVĖŽIO M.  
STATYBOS PROJEKTAS**

Statinio kategorija:

**YPATINGAS**

Užsakovas:

**AB „PANEVĖŽIO STATYBOS TRESTAS“**

Projekto dalis:

**BENDROJI**

Laida:

**0**

Projekto vadovė:

A. VAITKUTĖ  
Atest. Nr. A 1864

Architektė :

A. VAITKUTĖ  
Atest. Nr. A 1864

Panevėžys 2018

PRITARIU:  
Savivaldybės administracijos direktorius  
(jo įgaliotas asmuo)

Teritorijų planavimo ir architektūros  
skyriaus vedėja

*Dainė Čiškutienė*  
(parašas)

2018/08/25  
(data)

## PROJEKINIŲ PASIŪLYMŲ RENGIMO UŽDUOTIS

2018 gegužės 23 d., Nr. 001

1. INFORMACIJA APIE SUMANYTĄ PROJEKTUOTI STATINĮ:	
<b>Pavadinimas</b> (nurodomas techninio - darbo projekto pavadinimas)	<b>Gamybos paskirties pastato Pramonės g. 5, Panevėžio m. statybos projektas</b>
<b>Statybos rūšis</b>	Nauja statyba
<b>Statinio kategorija</b>	Ypatingas
<b>Statinio pagrindinė naudojimo paskirtis</b>	Gamybos, pramonės paskirties pastatai
<b>Žemės sklypo rodikliai:</b>	
Adresas	<b>Pramonės g. 5, Panevėžys;</b>
Unikalus Nr.	<b>2701-0010-0071;</b>
Kadastrinis Nr.	<b>2701/0010:71;</b>
Pagrindinė naudojimo paskirtis	<b>Kita;</b>
Naudojimo būdas	<b>Pramonės ir sandėliavimo objektų teritorijos;</b>
Žemės sklypo plotas	<b>8,2327 ha;</b>
Esamas teritorijos užstatymo tankumas	<b>10 %</b>
Projektuojamas teritorijos užstatymo tankumas	<b>11 %</b>
Esamas teritorijos užstatymo intensyvumas	<b>9 %</b>
Projektuoj. teritorijos užstatymo intensyvumas	<b>10 %</b>
Apželdintas sklypo plotas (esamas ir projektuoj.)	<b>50 %</b>
<b>Esami pastatai sklype:</b>	
1. Pastatas – parduotuvė	
Unikalus Nr.	<b>2798-4006-6016;</b>
Pagrindinė naudojimo paskirtis	<b>Prekybos;</b>
Benras plotas	<b>56,88 m<sup>2</sup>;</b>
Užstatytas plotas	<b>68,00 m<sup>2</sup>;</b>
2. Pastatas – sandėlis	
Unikalus Nr.	<b>2798-4006-6027;</b>
Pagrindinė naudojimo paskirtis	<b>Sandėliavimo;</b>
Benras plotas	<b>973,24 m<sup>2</sup>;</b>
Užstatytas plotas	<b>1027,00 m<sup>2</sup>;</b>
3. Pastatas – garažas	
Unikalus Nr.	<b>2798-4006-6105;</b>
Pagrindinė naudojimo paskirtis	<b>Garažų;</b>
Benras plotas	<b>161,94 m<sup>2</sup>;</b>
Užstatytas plotas	<b>186,00 m<sup>2</sup>;</b>
4. Pastatas – sandėlis	
Unikalus Nr.	<b>2798-4006-6038;</b>
Pagrindinė naudojimo paskirtis	<b>Sandėliavimo;</b>
Benras plotas	<b>1755,88 m<sup>2</sup>;</b>
Užstatytas plotas	<b>1690,00 m<sup>2</sup>;</b>
5. Pastatas – gamybinis pastatas	
Unikalus Nr.	<b>2798-4006-6049;</b>
Pagrindinė naudojimo paskirtis	<b>Gamybos, pramonės;</b>
Benras plotas	<b>4026,83 m<sup>2</sup>;</b>
Užstatytas plotas	<b>3499,00 m<sup>2</sup>;</b>
6. Pastatas – ūkinis pastatas	
Unikalus Nr.	<b>2798-4006-6058;</b>
Pagrindinė naudojimo paskirtis	<b>Pagalbinio ūkio;</b>
Užstatytas plotas	<b>51,00 m<sup>2</sup>;</b>
7. Pastatas – stoginė	

8. Pastatas – stoginė	Unikalus Nr. Pagrindinė naudojimo paskirtis Užstatytas plotas	2798-4006-6060; Pagalbinio ūkio; 262,00 m <sup>2</sup> ;
9. Pastatas - gaterinė	Unikalus Nr. Pagrindinė naudojimo paskirtis Užstatytas plotas	2798-4006-6070; Pagalbinio ūkio; 692,00 m <sup>2</sup> ;
10. Pastatas - transformatorinė	Unikalus Nr. Pagrindinė naudojimo paskirtis Užstatytas plotas	2798-4006-6081; Pagalbinio ūkio; 356,00 m <sup>2</sup> ;
<b>Projektuojamas gamybos paskirties pastatas</b>	Unikalus Nr. Pagrindinė naudojimo paskirtis Užstatytas plotas	2798-4006-6092; Pagalbinio ūkio; 70,00 m <sup>2</sup> ;
Pagrindinė naudojimo paskirtis	Paskirties rodikliai: Gamybos pajėgumai	<b>Gamybos, pramonės paskirties pastatai</b>  Max. 10 000 m <sup>2</sup> aliuminio ir 1000 m <sup>2</sup> ; plastikinių konstrukcijų sustiklintų stiklo paketais; Iki 10 nuolatinių darbo vietų;
Darbo vietų skaičius	Benras plotas	1183,90 m <sup>2</sup> ;
Užstatytas plotas	Pagrindinis plotas	1164,00 m <sup>2</sup> ; 1041,84 m <sup>2</sup> ;
Pastato tūris	Pastato aukštis	9270 m <sup>3</sup> ; 1 su antresole;
Aukštų skaičius	Energinio naudingumo klasė	Iki 11 m; A+
Atsparumo ugniai laipsnis		III
<b>2. PROJEKTINIŲ PASIŪLYMŲ PASKIRTIS:</b>		
		- informuoti visuomenę apie visuomenei svarbaus statinio numatomą projektavimą; - išreikšti Statytojo (Užsakovo) sumanyto projektuoti statinio architektūros ir kitų pagrindinių sprendinių idėją; - specialiesiems architektūros reikalavimams nustatyti.
<b>3. PROJEKTINIŲ PASIŪLYMŲ SUDĖTIS:</b>		
3.1. Aiškinamasis raštas;		<i>IR PAREHGIANT KONCEPTUALIA, TRAKS</i>
3.2. Sklypo plano su gretima urbanistine aplinka schema;		<i>PORTO JUDEJIMO SCHEMA,</i>
3.3. Pastato planas;		
3.4. Pastato fasadai;		<b>D. GASIŪNIENĖ</b>
3.5. Pastato projektinių pasiūlymų vaizdinė informacija.		
<b>4. STATYTOJO PATEIKIAMAI DOKUMENTAI:</b>		
4.1. Nekilnojamojo turto registro išrašas;		
4.2. Žemės sklypo planas;		
4.3. Statinio statybos sklypo inžinerinių tinklų ir susisiekimo komunikacijų trasų inžinerinių topografinių tyrinėjimų dokumentas (ne senesnė kaip 3 metų skaitmeninė topografinė geodezinė nuotrauka).		
4.4. Žemės nuomos sutartis.		
<b>5. PROJEKTINIŲ PASIŪLYMŲ VAIZDINĖ INFORMACIJA:</b>		
		- pastato su gretima urbanistine aplinka vaizdinė informacija - schema. Gretima urbanistinė aplinka – 50-500 m atstumas nuo statomo pastato.
<b>6. KITI DUOMENYS:</b>		
		Projektuojamas produkcijos iš PVC ir aliuminio profilių gamybos cechas su buitėmis patalpomis.

**Statytojas (Užsakovas):**

AB „Panevėžio statybos trestas“  
P.Puzino g. 1, Panevėžys  
J.k. 1477 32969, PVM k. 477 329610  
Generalinis direktorius  
Dalius Gesevičius

  
Parašas

**Vykdytojas:**

Architektė  
Asta Vaitkutė  
Ramygalos g. 15-10, Panevėžys  
Tel.Nr. 8 674 79 167  
Ind. v. v. paž. Nr. 041263

  
Parašas



## PROJEKTINIŲ PASIŪLYMŲ SUDĖTIS

1. Projektinių pasiūlymų rengimo užduotis (2 lapai);
2. Aiškinamasis raštas (4 lapai);
3. Grafinė dalis:
  - 3.1. Sklypo plano su gretima urbanistine aplinka schema (1 lapas);
  - 3.2. Teritorijos schema, eismo organizavimo schema (1 lapas);
  - 3.3. Aukšto planas alt. 0.00 (1 lapas);
  - 3.4. Aukšto planas alt. +3.00 (1 lapas);
  - 3.5. Fasadai (1 lapas);
  - 3.6. Vaizdinė informacija – vizualizacijos (2 lapai).

## PROJEKTINIŲ PASIŪLYMŲ PASKIRTIS

Informuoti visuomenę apie visuomenei svarbaus statinio numatomą projektavimą.  
Išreikšti statytojo (Užsakovo) sumanyto projektuoti statinio architektūros ir kitų pagrindinių sprendinių idėją.

## STATYTOJO PATEIKTI DOKUMENTAI

1. Nekilnojamojo turto registro išrašas (9 lapai);
2. Banko sutikimas (1 lapas);
3. Valstybinės žemės nuomos sutartis (3 lapai);
4. Panevėžio miesto savivaldybės administracijos direktoriaus įsakymas dėl žemės sklypo žemės naudojimo būdo nustatymo (2 lapai);
5. Žemės sklypo ribų planas (1 lapas);
6. Statinių išdėstymo planas (1 lapas);
7. Toponuotrauka (1 lapas).

<b>Atestato Nr.</b>	 ASTA VAITKUTĖ ARCHITEKTĖ				GAMYBOS PASKIRTIES PASTATO PRAMONĖS G. 5, PANEVĖŽIO M. STATYBOS PROJEKTO PROJEKTINIAI PASIŪLYMAI				
A 1864	PV	A. Vaitkutė		2018-04					
					Aiškinamasis raštas		<b>Laida</b>		
							0		
<b>Etapas</b>	AB „Panevėžio statybos trestas“				P.34/18-PP-XX-BD-AR		<b>Lapas</b>	<b>Lapų</b>	
<b>PP</b>							1	4	

## AIŠKINAMASIS RAŠTAS

### 1. BENDRA INFORMACIJA APIE SUMANYTĄ PROJEKTUOTI STATINĮ:

**Pavadinimas** Gamybos paskirties pastato Pramonės g. 5, Panevėžio m. statybos projektas

**Statybos rūšis** Nauja statyba

**Statinio kategorija** Ypatingas

**Statinio pagrindinė naudojimo paskirtis** Gamybos, pramonės paskirties pastatai

**Žemės sklypo rodikliai:**

Adresas	<b>Pramonės g. 5, Panevėžys;</b>
Unikalus Nr.	<b>2701-0010-0071;</b>
Kadastrinis Nr.	<b>2701/0010:71;</b>
Pagrindinė tikslinė naudojimo paskirtis	<b>Kita;</b>
Naudojimo būdas	<b>Pramonės ir sandėliavimo objektų teritorijos;</b>
Žemės sklypo plotas	<b>8,2327 ha;</b>
Esamas teritorijos užstatymo tankumas	<b>10 %</b>
Projektuojamas teritorijos užstatymo tankumas	<b>11 %</b>
Esamas teritorijos užstatymo intensyvumas	<b>9 %</b>
Projektuoj. teritorijos užstatymo intensyvumas	<b>10 %</b>
Apželdintas sklypo plotas (esamas ir projektuoj.)	<b>50 %</b>

### Esami pastatai sklype:

- Pastatas – parduotuvė  
Unikalus Nr. **2798-4006-6016;**  
Pagrindinė naudojimo paskirtis **Prekybos;**  
Bendras plotas **56,88 m<sup>2</sup>;**  
Užstatytas plotas **68,00 m<sup>2</sup>;**
- Pastatas – sandėlis  
Unikalus Nr. **2798-4006-6027;**  
Pagrindinė naudojimo paskirtis **Sandėliavimo;**  
Bendras plotas **973,24 m<sup>2</sup>;**  
Užstatytas plotas **1027,00 m<sup>2</sup>;**
- Pastatas – garažas  
Unikalus Nr. **2798-4006-6105;**  
Pagrindinė naudojimo paskirtis **Garažų;**  
Bendras plotas **161,94 m<sup>2</sup>;**  
Užstatytas plotas **186,00 m<sup>2</sup>;**
- Pastatas – sandėlis  
Unikalus Nr. **2798-4006-6038;**  
Pagrindinė naudojimo paskirtis **Sandėliavimo;**  
Bendras plotas **1755,88 m<sup>2</sup>;**  
Užstatytas plotas **1690,00 m<sup>2</sup>;**
- Pastatas – gamybinis pastatas  
Unikalus Nr. **2798-4006-6049;**  
Pagrindinė naudojimo paskirtis **Gamybos, pramonės;**  
Bendras plotas **4026,83 m<sup>2</sup>;**  
Užstatytas plotas **3499,00 m<sup>2</sup>;**
- Pastatas – ūkinis pastatas  
Unikalus Nr. **2798-4006-6058;**  
Pagrindinė naudojimo paskirtis **Pagalbinio ūkio;**  
Užstatytas plotas **51,00 m<sup>2</sup>;**
- Pastatas – stoginė  
Unikalus Nr. **2798-4006-6060;**  
Pagrindinė naudojimo paskirtis **Pagalbinio ūkio;**  
Užstatytas plotas **262,00 m<sup>2</sup>;**
- Pastatas – stoginė  
Unikalus Nr. **2798-4006-6070;**  
Pagrindinė naudojimo paskirtis **Pagalbinio ūkio;**  
Užstatytas plotas **692,00 m<sup>2</sup>;**
- Pastatas - gaterinė  
Unikalus Nr. **2798-4006-6081;**

	Lapas	Lapų	Laida
P.34/18-PP-XX-BD-AR	2	4	0

Pagrindinė naudojimo paskirtis	<b>Pagalbinio ūkio;</b>
Užstatytas plotas	<b>356,00 m<sup>2</sup>;</b>
10. Pastatas - transformatorinė	
Unikalus Nr.	<b>2798-4006-6092;</b>
Pagrindinė naudojimo paskirtis	<b>Pagalbinio ūkio;</b>
Užstatytas plotas	<b>70,00 m<sup>2</sup>;</b>
<b>Projektuojamas gamybos paskirties pastatas</b>	
Pagrindinė naudojimo paskirtis	<b>Gamybos, pramonės paskirties pastatai</b>
Paskirties rodikliai:	
Gamybos pajėgumai	<b>Max. 10 000 m<sup>2</sup> aliuminio ir 1000 m<sup>2</sup>; plastikinių konstrukcijų sustiklintų stiklo paketais per metus;</b>
Darbo vietų skaičius	<b>Iki 10 nuolatinių darbo vietų;</b>
Bendras plotas	<b>1183,90 m<sup>2</sup>;</b>
Užstatytas plotas	<b>1164,00 m<sup>2</sup>;</b>
Pagrindinis plotas	<b>1041,84 m<sup>2</sup>;</b>
Pastato tūris	<b>9270 m<sup>3</sup>;</b>
Aukštų skaičius	<b>1 su antresole;</b>
Pastato aukštis	<b>Iki 11 m;</b>
Energinio naudingumo klasė	<b>A+</b>
Atsparumo ugniai laipsnis	<b>III</b>

### Trumpas numatomos veiklos aprašymas

Projektuojamas produkcijos iš PVC ir aliuminio profilių gamybos cechas su buitinėmis patalpomis. Gamybos ceche planuojamas atvežtų PVC ir aliuminio profilių supjovimas ir stiklinimas.

## 2. SKLYPO PLANO SPRENDINIAI

### Esama situacija

Sklypas, kuriame sumanyta projektuoti pastatą yra vakarinėje Panevėžio miesto zonoje, pramoniam rajone netoliese Pramonės gatvės. Įvažiavimas į sklypą iš Lėkiškio gatvės. Teritorijos rytinė, pietinė ir šiaurinė pusės apsuptos gamybos ir pramonės veiklos objektais. Sklypo vakarinėje dalyje – zona be užstatymo, tačiau Panevėžio miesto bendrajame plane urbanizacijos atveju numatytas pramonės ir sandėliavimo zonoms priskirtas žemės naudojimo reglamentas.

Kiti statiniai (inžineriniai) nepaminėti bendrojoje informacijoje apie sumanytą projektuoti statinį: 29 kWp fotovoltinė elektrinė, kiemo aptvėrimas, kiemo aikštelė.

Šiuo metu sklype vykdoma gamybos, sandėliavimo ir komercinė veikla. Įsikūrusi medinių karkasinių namų gamybos ir pardavimo įmonė UAB „Skydmedis“, sandėliuojamos AB „PST“ priklausančios statybinės medžiagos.

### Esamos dangos

Motorizuoto ir pėsčiųjų srautams manevruoti sklype nutiesti asfaltbetonio takai ir privažiavimai prie pastatų. Dalį sklypo užima cementinė aikštelė. Likusi nuo užstatymo ir kietųjų dangų sklypo dalis – pieva. Pieva sudaro apie 50 % sklypo ploto.

### Esami inžineriniai tinklai

Į sklypą yra atvesti ir eksploatuojami elektros, vandentiekio ir nuotekų, lietaus nuotekų tinklai. Sklype taip pat yra esama šiluminė trasa, tačiau jos būklė avarinė ir ji daug metų nebenaudojama.

### Sumanyti projektiniai sprendiniai

Sumanyto projektuoti pastato vieta sklype parinkta teritorijos viduje. Mažiausias atstumas nuo pastato iki sklypo ribos ~64 metrai. Sumanyta statyba lygiuojama lygiagrečiai teritorijoje esantiems pastatams. Atstumas iki artimiausio pastato ~33 metrai. Atstumai tarp pastatų parinkti atsižvelgiant į technologinių procesų poreikius (sunkiasvorio transporto judėjimo užtikrinimas iki sumanytame pastate esančių vartų) ir gaisrinės saugos reikalavimus. Pastato fasadai nebus apžvelgiami nuo miesto artimiausių pagrindinių gatvių.

P.34/18-PP-XX-BD-AR	<b>Lapas</b>	<b>Lapų</b>	<b>Laida</b>
	3	4	0

Automobilių stovėjimo vietų poreikio minimalus skaičius:

Eil. Nr.	Pastatas	Minimalus automobilių stovėjimo vietų skaičius	Projektuojamo pastato darbo patalpų plotas	Automobilių stovėjimo vietų skaičius
1.	Gamybos ir pramonės paskirties pastatai	1 vieta 100 m <sup>2</sup> darbo patalpų ploto	1041,84 m <sup>2</sup>	10 vietų (iš jų 1 vieta pritaikoma ŽN)

Sumanytas projektuoti pastatas jungiamas į elektros, vandentiekio ir nuotekų tinklus, lietaus nuotekos nuvedamos į miesto lietaus nuotekų tinklus.

Numatomas projektuoti dujotiekis su tikslu pastato šildymui naudoti dujas, kadangi sklype esanti šilumos trasa demontuotinos būklės. Pagal Panevėžio miesto šilumos ūkio specialųjį planą sumanyto projektuoti pastato statybos sklypas priskirtinas mišriai šilumos tiekimo zonai.

### 3. STATINIO ARCHITEKTŪRA

#### Tūrinis sprendimas, medžiagiškumas, spalvinis sprendimas

Sumanytas projektuoti pastatas – vieno aukšto su antresole, ištęsto stačiakampio formos su nedidelio nuolydžio šlaitiniu stogu, su vertikaliai įterptomis langų juostomis. Pastato aukštis ~11 metrų (aukščiausias sklypo teritorijoje esantis pastatas ~12 metrų aukščio).

Fasadų medžiagiškumas parenkamas universalus, tinkamas gamybos ir pramonės objektams, t.y. dominuojanti fasadinė medžiaga – daugiasluoksnės plokštės (paviršiaus medžiaga metalas) su reprezentatyvios medžiagos (siūlytina termomiedienos) detale ties pagrindiniu įėjimu.

Dominuojanti fasadų ir stogo spalva – šviesi pilka. Langų rėmų, durų, vartų spalva maksimaliai artima dominuojančiai fasaduose spalvai – šviesiai pilkos spalvos.

#### Planinis sprendimas

Įėjimas į sumanytą projektuoti pastatą numatomas iš šiaurinės pusės, kur per koridorių patenkama į darbuotojų buitines, sanitarines, poilsio patalpas ir darbo patalpas. Į antresolėje esančias patalpas patenkama iš pagrindinės cecho patalpos užlipus metaliais laipteliais.

Sumanyto projektuoti pastato erdvės planuojamos taip, kad jos būtų saugios ir universalios, kad esant reikalui, būtų lengvai pritaikomos neįgaliųjų poreikiams. Pirmame aukšte numatoma galimybė patekti į visas patalpas ŽN vežimėlyje.

P.34/18-PP-XX-BD-AR	Lapas	Lapų	Laida
	4	4	0



M1 Prisiūnimo vieta. Numatoma statyti dviračių stotį.

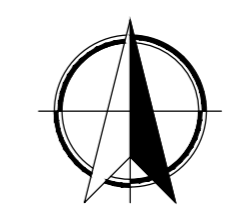

**EKSPLIKACIJA:**

- ① projektuojamas pastatas

**SUTARTINIAI ŽYMĖJIMAI:**

- - - - - statybos sklypo riba
- projektuojamas pastatas
- projektuojamas pagrindinis įvažiavimas į sklypą
- projektuojamas pagrindinisėjimas į pastatą
- projektuojamas automobilių stovėjimo vietas
- projektuojamas vandentiekis
- projektuojami buitinių nuotekų tinklai
- projektuojami lietaus nuotekų tinklai
- projektuojamas abonentinis 0,4kv elektros kabelis vamzdyje

**BENDRIEJI STATINIŲ RODIKLIAI. SKLYPAS:**

1. Sklypo plotas..... 8 2327 m<sup>2</sup>
2. Sklypo užstatymo intensyvumas..... 10 %
3. Sklypo užstatymo tankumas..... 11 %
4. Statiniais užstatytas plotas..... 9064 m<sup>2</sup>
5. Apželdintas sklypo plotas..... 50 %

Atsaskaitos Nr.		ind. v. v. pad. Nr. 041000 kodas 8024791027		GAMYBOS PASKIRTIES PASTATO, PRAMONĖS G. 5, PANEVŽIO M., STATYBOS PROJEKTO PROJEKTIŲ PASIŪLYMAI	
		A 1864	PV	A.Vaikūnė	2018-04
A 1864	APDV	A.Vaikūnė	2018-04	0	0
Etapas		AB "Panevėžio statybos trestas"		P.34/18-PP-00-SP.B-0	
PP		AB "Panevėžio statybos trestas"		Lapas	Lapų
				1	1



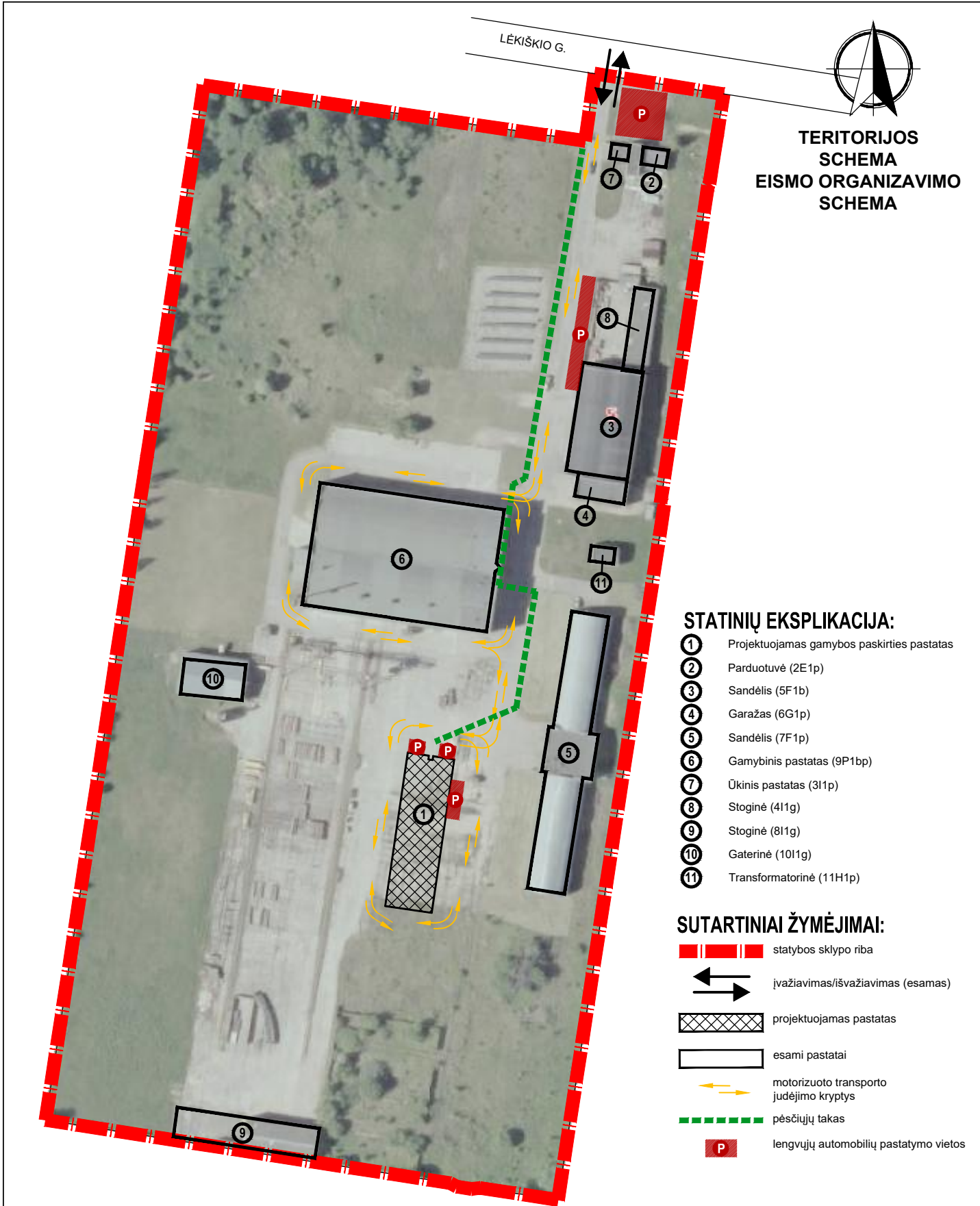

					Keitimų priežastis		
Laida	Data						
Atestato Nr.		ASTA VAITKUTĖ ARCHITEKTĖ	ind. v. v. paž. Nr. 041263 asta.arc@gmail.com tel. 8 674 79 167		<b>GAMYBOS PASKIRTIES PASTATO PRAMONĖS G.5, PANEVĖŽIO M., STATYBOS PROJEKTO PROJEKTINIAI PASIŪLYMAI</b>		
A1864	PV	A.Vaitkutė	2018-04	Teritorijos schema			Laida
A1864	APDV	A.Vaitkutė	2018-04	Transporto judėjimo schema			0
Etapas	UAB "Panevėžio statybos trestas"			P.34/18-PP-00-SP.B-1			Lapas
PP							Lapų
				1			1

PLANAS ALT. ±0.000

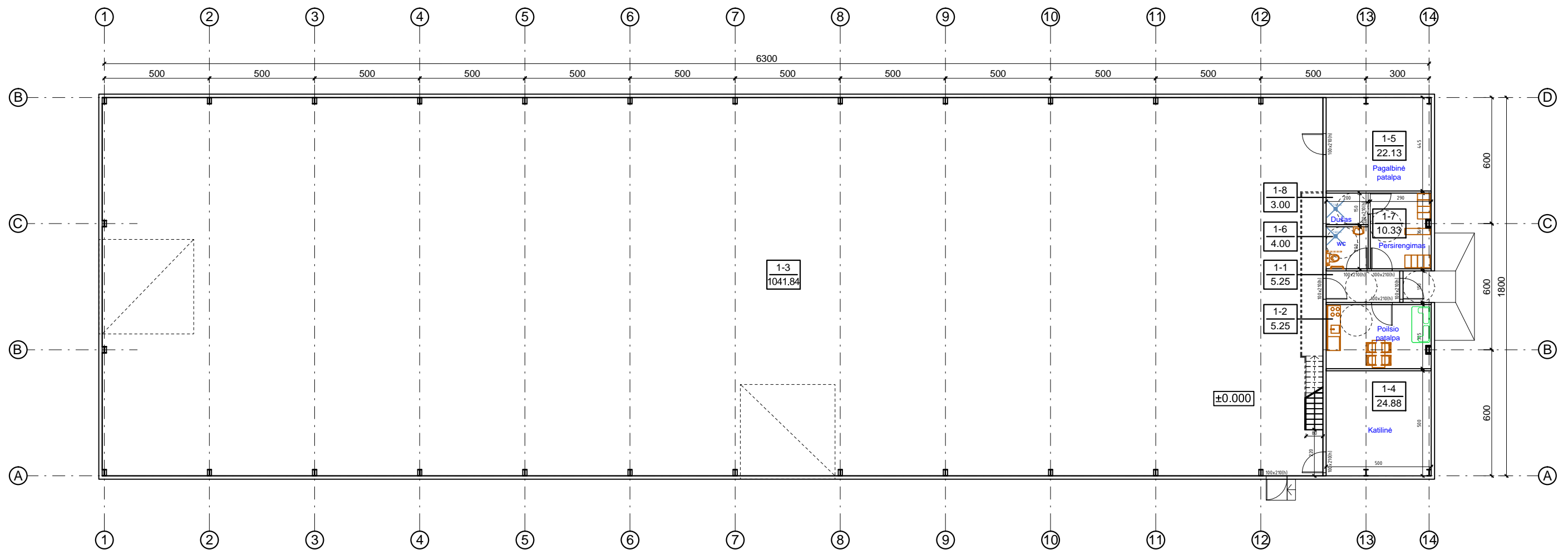

**PATALPŲ EKSPLIKACIJA**

1-1	Tamburas	5.25 m <sup>2</sup>
1-2	Poilsio patalpa su virtuvele	15.14 m <sup>2</sup>
1-3	Gamybos cechas	1041.84m <sup>2</sup>
1-4	Katilinė	24.88 m <sup>2</sup>
1-5	Pagalbinė patalpa	22.13 m <sup>2</sup>
1-6	Tualetas	4.00 m <sup>2</sup>
1-7	Persirengimo patalpa	10.33 m <sup>2</sup>
1-8	Dušo patalpa	3.00 m <sup>2</sup>
	<b>VISO</b>	<b>1126.57 m<sup>2</sup></b>

Atesato Nr.	 ind. v. v. paž. Nr. 041263 asta.arc@gmail.com tel. 8 674 79 167			GAMYBOS PASKIRTIES PASTATO, PRAMONĖS G. 5, PANEVĖŽIO M., STATYBOS PROJEKTO PROJEKTINIAI PASIŪLYMAI		
A 1864	PV	A.Vaitkutė	2018-04	Planas alt. ±0.000 M1:200		Laida
A 1864	APDV	A.Vaitkutė	2018-04			0
Etapas	AB "Panevėžio statybos trestas"			P.34/18-PP-1-SA.B-1		Lapas
PP						1
						Lapų
						1

PLANAS ALT. +3.000

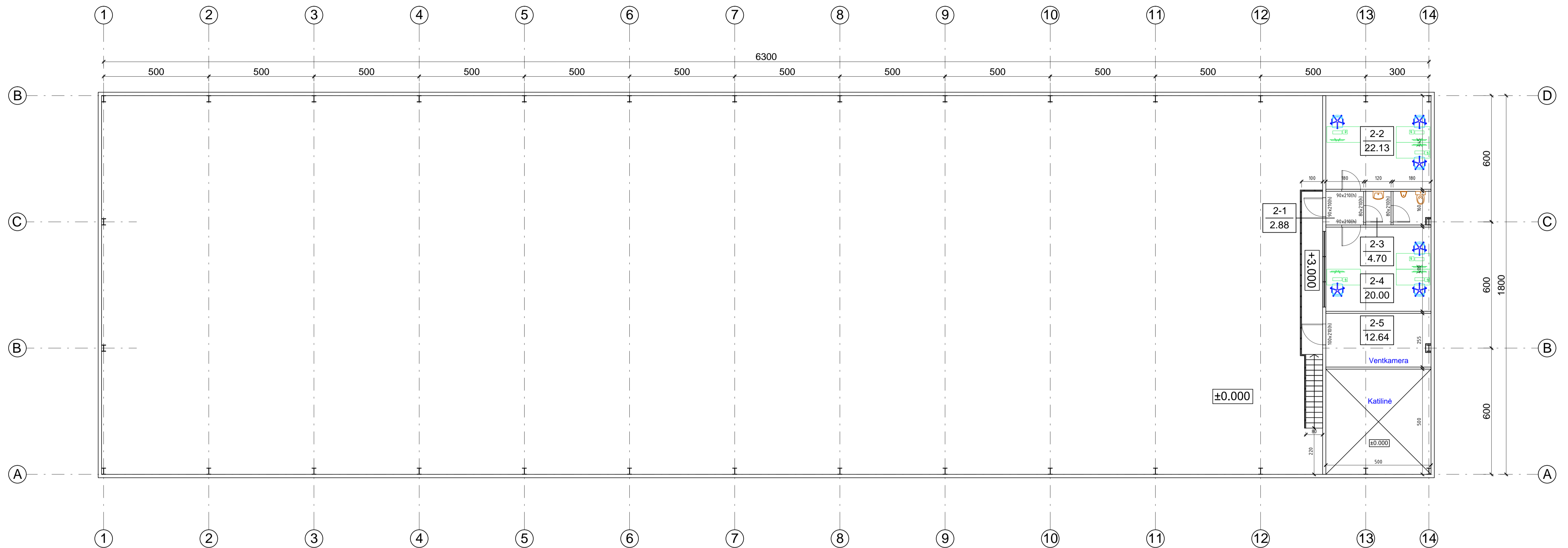

PATALPŲ EKSPLIKACIJA

2-1	Koridorius	5.25 m <sup>2</sup>
2-2	Kabinetas	15.14 m <sup>2</sup>
2-3	Tualetas	4.30 m <sup>2</sup>
2-4	Kabinetas	20.00 m <sup>2</sup>
2-5	Ventkamera	12.64 m <sup>2</sup>
	<b>VISO</b>	<b>57.33 m<sup>2</sup></b>

Atesato Nr.	 ind. v. v. paž. Nr. 041263 asta.arc@gmail.com tel. 8 674 79 167			GAMYBOS PASKIRTIES PASTATO, PRAMONĖS G. 5, PANEVĖŽIO M., STATYBOS PROJEKTO PROJEKTINIAI PASIŪLYMAI		
A 1864	PV	A.Vaitkutė	2018-04	Laida		
A 1864	APDV	A.Vaitkutė	2018-04	0		
Etapas	AB "Panevėžio statybos trestas"			Lapas	Lapų	
PP	P.34/18-PP-1-SA.B-2			1	1	

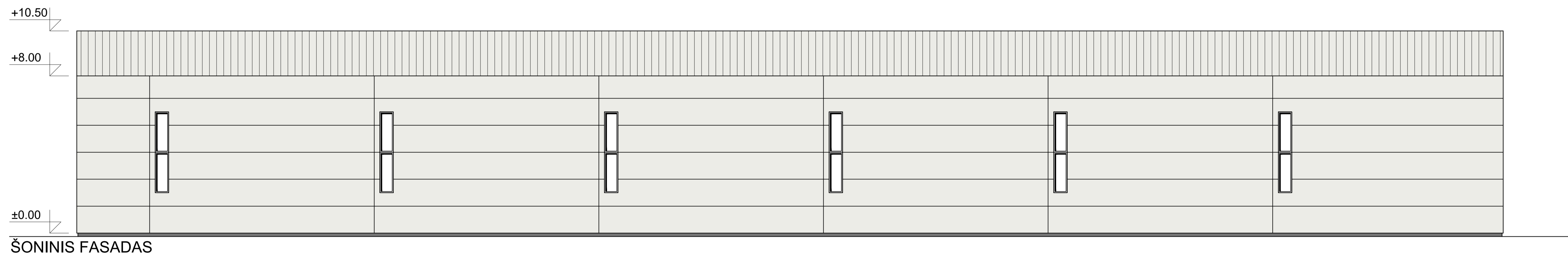
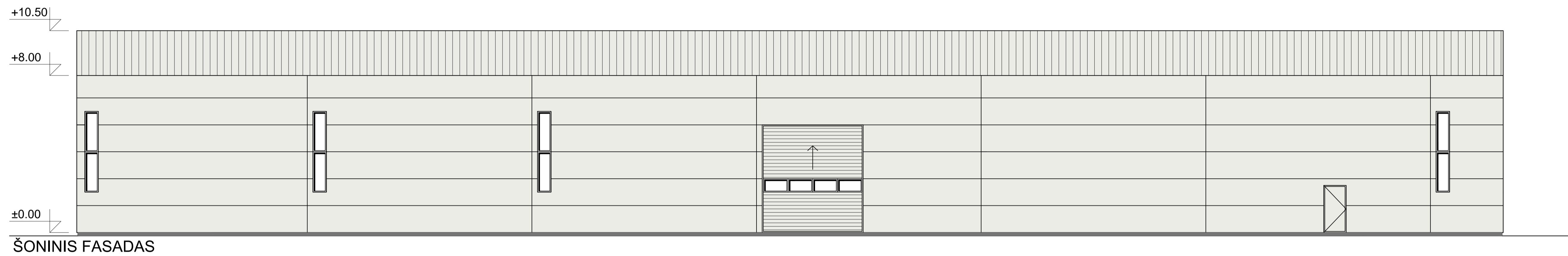
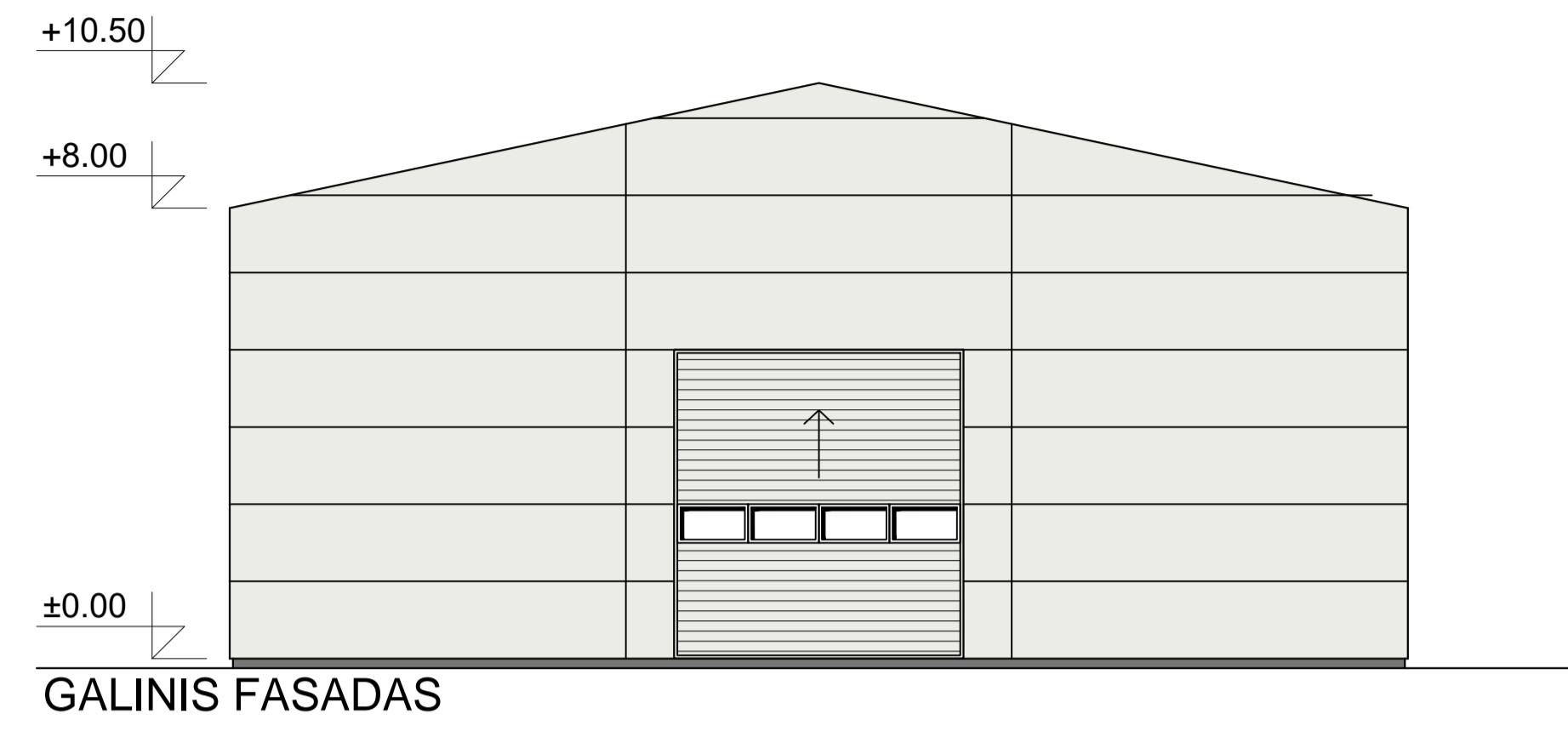
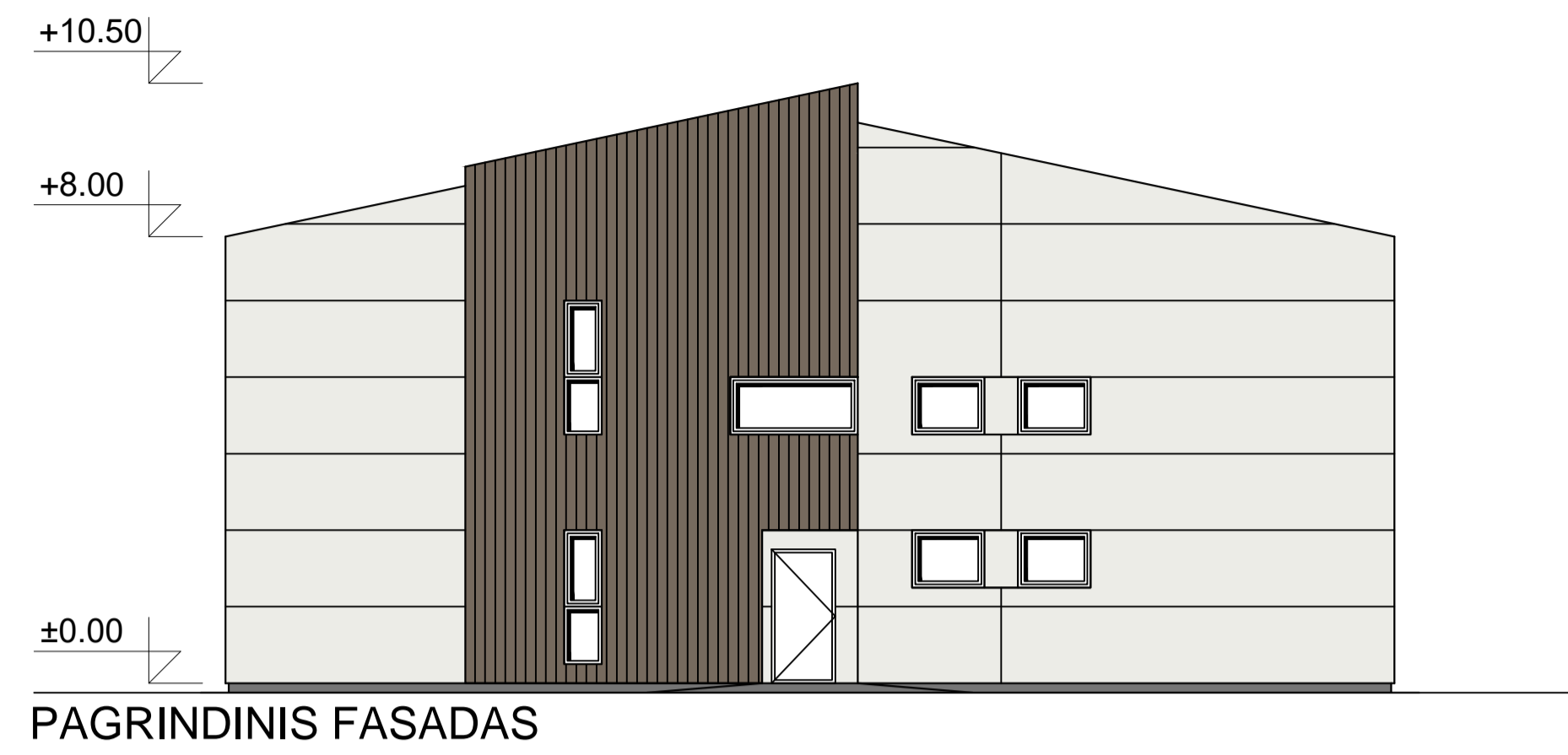

Atesato Nr.	 <b>ASTA VAITKUTĖ ARCHITEKTĖ</b>			ind. v. v. paž. Nr. 041263 asta.arc@gmail.com tel. 8 674 79 167	GAMYBOS PASKIRTIES PASTATO, PRAMONĖS G. 5, PANEVĖŽIO M., STATYBOS PROJEKTO PROJEKTINIAI PASIŪLYMAI			
A 1864	PV	A.Vaitkutė		2018-04	Fasadai M1:200			Laida
A 1864	APDV	A.Vaitkutė		2018-04				0
Etapas	AB "Panevėžio statybos trestas"				P.34/18-PP-1-SA.B-3		Lapas	Lapų
PP							1	1



SUMANYTAS PROJ. PASTATAS



SUMANYTAS PROJ. PASTATAS

