



OBJEKTAS	:	DAUGIABUČIO GYVENAMOJO NAMO ŽEIMENOS G. 177, KAUNE, STATYBOS PROJEKTAS
ADRESAS	:	ŽEIMENOS G. 177, KAUNAS
STATYTOJAS	:	J. Š.
ETAPAS	:	PROJEKTINIAI PASIŪLYMAI
KATEGORIJA	:	NEYPATINGASIS STATINYS
DALIS	:	SKLYPO PLANAS, ARCHITEKTŪRA
OBJEKTO NUMERIS	:	0411
PROJEKTUOTOJAS	:	UAB ARCHITEKTŲ BIURAS G. NATKEVIČIUS IR PARTNERIAI
TOMAS	:	I

DIREKTORIUS**G. NATKEVIČIUS****PROJEKTO VADOVAS****A1923****T. JŪRAS****ĮMONĖS REGISTRAVIMO****028885****PAŽYMĖJIMO NUMERIS**

DAUGIABUČIO GYVENAMOJO NAMO ŽEIMENOS G. 177, KAUNE, STATYBOS PROJEKTAS
PROJEKTINIAI PASIŪLYMAI
AIŠKINAMASIS RAŠTAS

PAŽINTINIAI DUOMENYS

- **Statybos pavadinimas.** Daugiabučio gyvenamojo namo Žeimenos g. 177, Kaune, statybos projektas.
- **Statytojas (užsakovas).** J. Š.
- **Projektuotojas.** Projektinius pasiūlymus parengė UAB Architektų biuras G.Natkevičius ir partneriai. Projekto vadovas - Tomas Jūras (kvalifikacijos atestatas Nr. A1923); architektūrinės dalies vadovas - Gintautas Natkevičius (architekto kvalifikacijos atestatas Nr.A189; nekilnojamojo kultūros paveldo apsaugos specialisto atestatas Nr. 0039).
- **Objekto teritorija.** Projektas rengiamas žemės sklype Žeimenos g. 177, Kaune. Sklypo kadastrinis Nr.1901/0057:26, plotas 2740m², pagrindinė daikto naudojimo paskirtis – kita, žemės sklypo naudojimo būdas – daugiabučių gyvenamųjų pastatų ir bendrabučių teritorijos, statinių teritorijoje nėra.
Objekto sklypas šiaurinėje ir vakarinėje pusėje ribojasi su visuomeninės paskirties sklypu Žeimenos g. 106, rytinėje pusėje – su Žeimenos gatve (sklypas nesuformuotas), pietinėje pusėje - su visuomeninės bei vienbučių ir dvibučių gyvenamųjų pastatų teritorijų sklypu Žeimenos g. 175.
Sklypas nepatenka į valstybės saugomas teritorijas. Artimiausia saugoma nekilnojamoji kultūros vertybė nutolusi apie 250 metrų nuo sklypo ribos pietvakarių kryptimi – Jonavos g. esantis laidotuvių rūmų pastatas (un. kodas 32819).
Sklypui nustatytos specialiosios žemės ir miško naudojimo sąlygos: saugotini medžių ir krūmų želdiniai, augantys ne miško žemėje; šilumos ir karšto vandens tiekimo tinklų apsaugos zonos; vandentiekio, lietaus ir fekalinės kanalizacijos tinklų ir įrenginių apsaugos zonos; dujotiekių apsaugos zonos, elektros linijų apsaugos zonos, ryšių linijų apsaugos zonos.

TRUMPAS PROJEKTINIŲ SPRENDINIŲ (PASIŪLYMŲ) APRAŠYMAS

Vadovaujantis projektinių pasiūlymų rengimo užduotimi ir statytojo pageidavimais sklype projektuojamas dviejų aukštų daugiabutis gyvenamasis namas. Pastato tūris sudarytas iš šešių identiškų tarpusavyje bendromis konstrukcijomis sujungtų segmentų. Kiekviename segmente – po du, priešingomis kryptimis orientuotus butus. Viso gyvenamajame name – 12 butų. Į kiekvieną iš butų patenkama individualiu įėjimu tiesiai iš lauko. Visų butų planavimo sprendiniai kartotiniai: pirmame aukšte – įėjimo holas, drabužinė, tualetas, sandėliukas, svetainė su virtuvės zona; antrame aukšte - koridorius, vonia su tualetu, trys miegamieji kambariai. Kiekvienas butas turi papildomą išėjimą į lauką, kuriuo patenkama į individualią atitvertą sklypo dalį – vidinį kiemėlį, turintį tiesioginį išėjimą į bendrą sklypo dalį. Pastato fasadams numatyta baltos spalvos tinko apdaila, angų užpildams - aliuminio ir stiklo konstrukcijos. Stogas - sutapdintas.

Projektuojamo pastato vieta sklype parinkta taip, jog būtų išlaikomi reglamentuoti 3 m atstumai nuo sklypo ribos. Įvažiavimas ir įėjimas į sklypą numatyti iš Žeimenos gatvės pusės. Šiaurės rytinė sklypo dalis skirta automobilių stovėjimo vietų bei buitinių atliekų konteinerių aikštelės įrengimui. Vaikų žaidimo aikštelė įrengiama pietinėje sklypo dalyje, pastato segmentų suformuotoje vidinėje erdvėje.

Pastato eksploatacijai užtikrinti reikalingi inžineriniai tinklai bus jungiami prie magistralinių Kauno miesto inžinerinių tinklų.

Projektuojamo pastato pagrindinė naudojimo paskirtis (pagal STR 1.01.03:2017 „Statinių klasifikavimas“) - gyvenamosios paskirties (trijų ir daugiau butų (daugiabučiai) pastatai, statinio kategorija – neypatingasis statinys, statybos rūšis – naujo statinio statyba.

Projektuojamo daugiabučio gyvenamojo namo projektiniai sprendiniai nepažeidžia trečiųjų asmenų interesų. Pastatas savo parametrais – aukščiu, plotu bei tūriu neturės neigiamos įtakos aplinkinei teritorijai.

• **Pagrindiniai techniniai rodikliai :**

Pavadinimas	Mato vienetas	Kiekis
SKLYPAS :		
- sklypo plotas	m ²	2740
- sklypo užstatymo tankumas	%	34
- sklypo užstatymo intensyvumas	%	44
PASTATAS :		
- bendrasis plotas:	m ²	1181,28
- užstatymo plotas:	m ²	922
- aukštų skaičius	vnt.	2
- pastato aukštis	m	7,30

Architektas

Gintautas Natkevičius

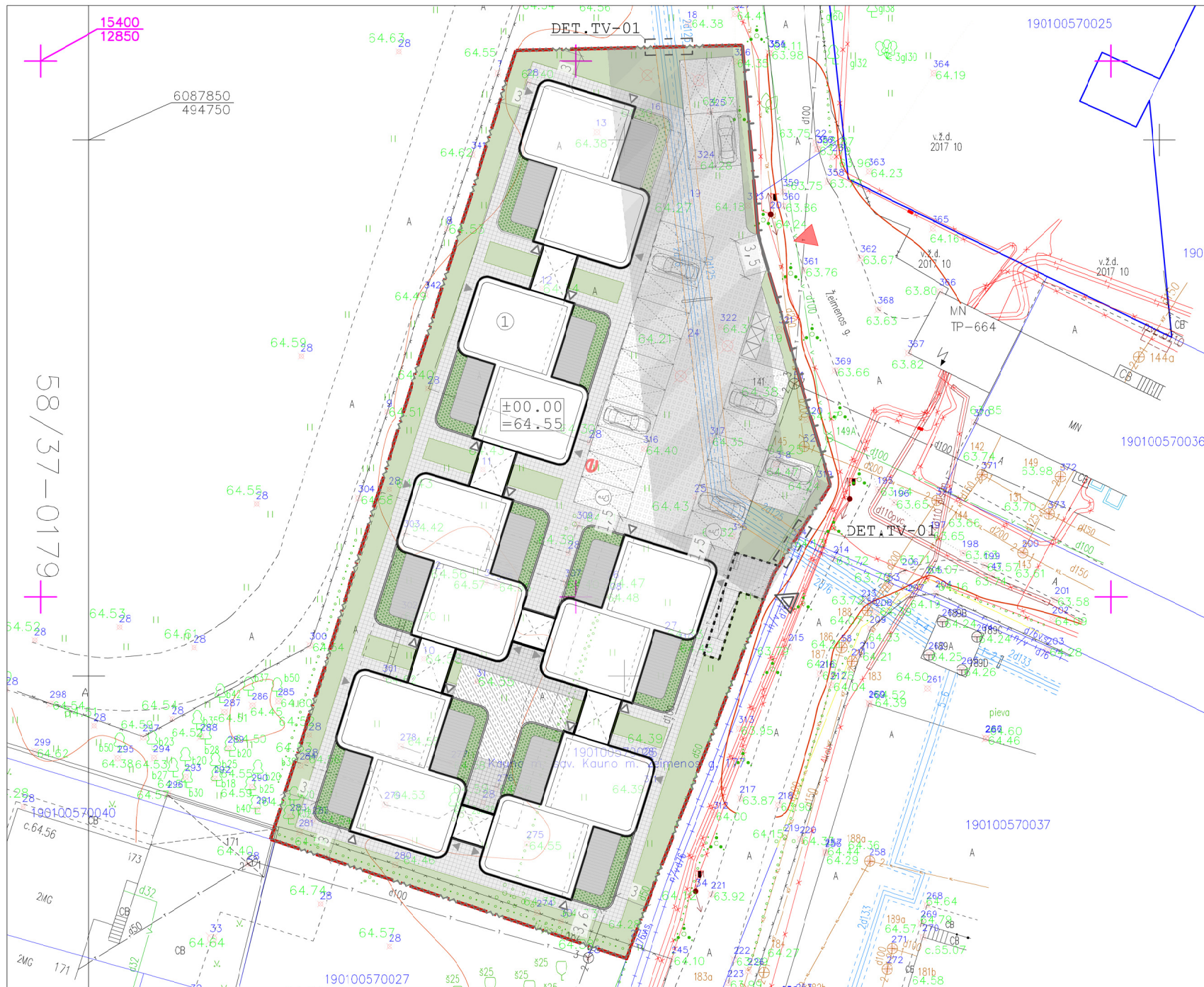

Požeminių komunikacijų plano pilnumas patikrintas ir suderintas šiose organizacijose:

ORGANIZACIJA	V., PAVARDĖ	PARAŠAS	DATA
1. AB "Energijos skirstymo operatorius"	Nr.19900 Dokumentacijos IV komandos vyresnysis inžinierius UAB "Kauno gatvių apšvietimas" Techninio skyriaus viršininkė Miesto planavimo ir architektūros skyriaus Infrastruktūros poskylio vyriausiasis specialistas	<i>[Signature]</i>	2017-10-31
2. UAB "Kauno gatvių apšvietimas"	Kauno miesto planavimo ir architektūros skyriaus Infrastruktūros poskylio vyriausiasis specialistas	<i>[Signature]</i>	2017-10-31
3. Miesto planavimo ir arch. sk.	Arvydas Augaitis	<i>[Signature]</i>	2017-11-02
4. AB "Kauno energija"	Techninio skyriaus vyresnioji inžinierė	<i>[Signature]</i>	2017-11-02
5. UAB "Kauno autobusai"	UAB "Kauno autobusai" Energetikos departamento vadovas	<i>[Signature]</i>	2017-10-31
6. Telia Lietuva, AB	Telia Lietuva, AB išskirtiesinių administravimų komanda vyresnysis inžinierius	<i>[Signature]</i>	2017-10-31
7. UAB "Kauno vandenys"	UAB "Kauno vandenys" Techninio - projektų skyriaus techninės grupės vyresnysis inžinierius	<i>[Signature]</i>	2017-10-31

PASTABOS:
1. MATMENYS SKLYPE NURODYTI METRAIS, AUKŠČIAI - ALTITUDĖMIS.
2. SUTARTINIAI ŽYMĖJIMAI GALIOJA VISIEMS SKLYPO PLANAMS.

ŽEMĖS SKLYPAS KAD.NR. 1901/0057:0026

STATYTOJAS: Jurgis Šešleris

Objektas:	Nr.170829slė3	Adresas:	Žeimenos g. 177, Kaunas
Koordinatų sistema - LKS-94	Aukščių sistema LAS07		
Geodezininkas	Kvalifikacijos pažymėjimo Nr. 1GKV-92		
	Vardas Pavardė	Parašas	Data
	Jonas Šlėgus	<i>[Signature]</i>	2017 10

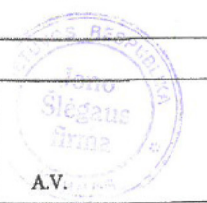

DETALĖ TV-01: TINKLO TVOROS KONSOLINĖS BEPAMATINĖS KONTRUKCIJOS VIRŠ ŠILUMINIŲ TINKLŲ TRASOS SCHEMA

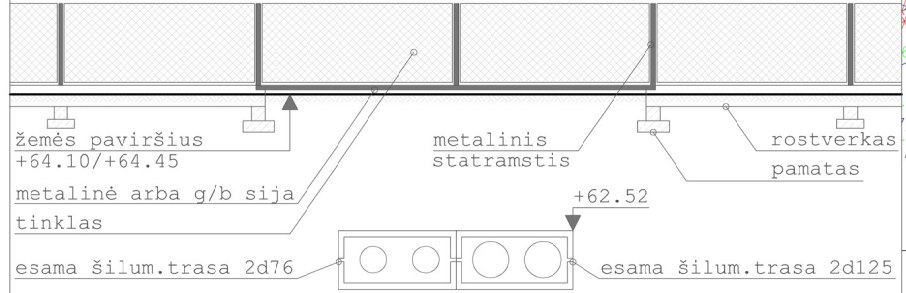

SUTARTINIAI ŽYMĖJIMAI:	VAIKŲ ŽAIDIMO AIKŠTELĖ 50m ²
PROJEKTUOJAMAS PASTATAS	SERVITUTAS - TEISĖ
SKLYPO RIBA	APTARNAUTI POŽEMINES
AŽŪRINĖ TVORA H100-150	KOMUNIKACIJAS
BETONINĖ TVORA H100-150	ĮVAŽIAVIMAS Į SKLYPĄ
VARTAI/UŽKARDAS	ĮĖJIMAS Į SKLYPĄ
KLOMBA AUGALAMS H140	PAGRINDINIAI ĮĖJIMAI
VEJA	PAGALBINIAI ĮĖJIMAI
ŽELDYNAI	ATRAMINĖ SIENUTĖ
BETONINIS APSAUGINIS	ELEKTROMOBILIO ĮKROVIMO
ŽOLĖS KORYS 508m ²	STOTELĖ
BAZALTO ARBA GRANITO	BUIT.ATLIEKŲ KONTEINERIS
TRINKELIŲ DANGA 472m ²	
MEDŽIO LENTŲ DANGA 275m ²	

BENDRIEJI TECHNO-EKONOMINIAI RODIKLIAI:	
1. SKLYPAS	
1.1. SKLYPO PLOTAS.....	2740m ²
1.2. UŽSTATYMO PLOTAS.....	922m ²
1.3. UŽSTATYMO TANKIS.....	34%
1.4. UŽSTATYMO INTENSIVUMAS.....	44%
1.5. APŽELDINTAS PLOTAS.....	1145m ²
2. PASTATAS	
2.1. PASTATO BENDRAS PLOTAS.....	1181,28m ²
2.2. PASTATO TŪRIS.....	11083m ³
2.3. PASTATO AUKŠTIS.....	7.30m
2.4. AUKŠTŲ SKAIČIUS.....	2
2.2. BUTŲ SKAIČIUS.....	12

KVAL. PATV. DOK.NR.	UAB ARCHITEKTŲ BIURAS G.NATKEVIČIUS IR PARTNERIAI	A
A1923	PV T.JŪRAS	
A189,0039	SA PDV G.NATKEVIČIUS	
	ARCH. P.NARAUSKAS	
LT	J.Š.	

STATINIO PROJEKTO PAVADINIMAS		DAUGIABUČIO GYVENAMOJO NAMO ŽEIMENOS G. 177, KAUNE STAYBOS PROJEKTAS.	
STATINIO NR. IR PAVADINIMAS, DOKUMENTO PAVAD.	LAIDA		
1. DAUGIABUTIS GYVENAMASIS NAMAS, SKLYPO APLINKOTVARKOS PLANAS M1:500	0		
DOKUMENTO ŽYMUO	LAPAS	LAPŲ	
0411 - 01 - PP - SP.B - 01	1	1	

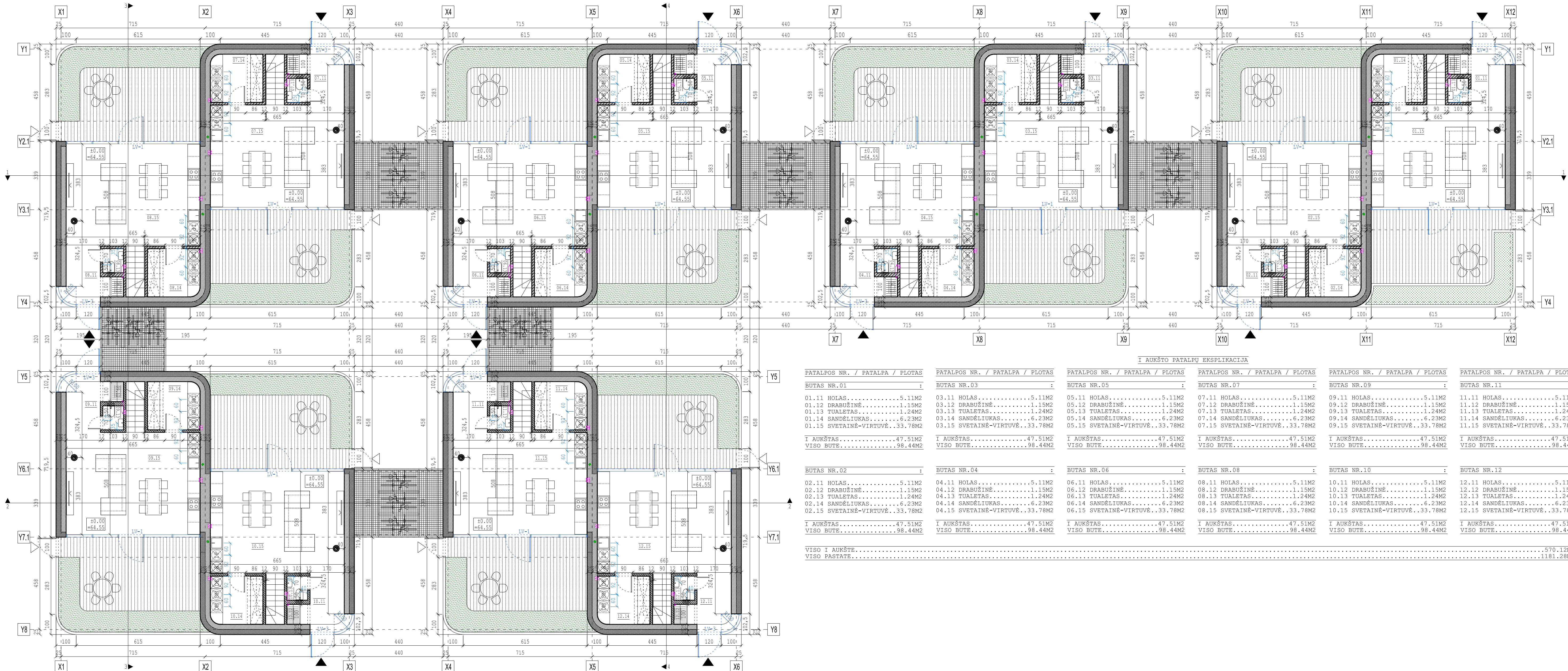

SUTARTINIAI ŽYMĖJIMAI

	PLYTŲ MŪRAS		PAGRINDINIS ĮEJIMAS
	TERMOIZOLIACIJA		ŠALUTINIS ĮEJIMAS
	G/K KONSTRUKCIJOS		VENTILACIJOS KANALAI
	LANGAI IR VITRINOS		LIETVAMZDIS
	MEDINIŲ LENTŲ DANGA (275m²)		KAMINO VIETA
	CINKUOTOS GROTELĖS ANT PAMATO (81m²)		DVIRAČIŲ STOVAS
	ŽELDYNAI (112m²)		
	KLOMBA (10m²)		

BUTO NR. 04 PRITAIKYMO ŽMONĖMS SU NEGALIA SCHEMA

ŽN PRITAIKYTO SANITARINIO MAŽGO ĮRENGIMO SCHEMA

06.11 HOLAS.....	5.11M2
06.12 DRABUŽINĖ.....	1.20M2
06.13 SANDELĪUKAS.....	1.43M2
06.14 TUALETAS.....	6.23M2

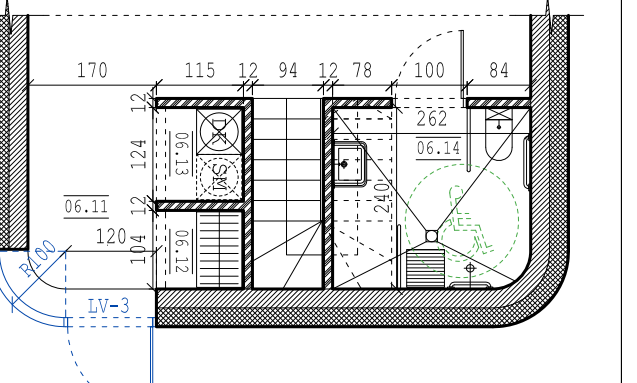

NUOŽULNUS DURŲ SLENKTIS, NE AUKŠTENIS NEI 20mm

PRIEŠ DURIS ĮRENGIAMAS PANDUSAS, NE STATESNIS NEI 8,3% (1:12)

PRIEŠ PANDUSĄ PALIEKAMA LYGI 1.5m x 1.5m AIKŠTELĖ

ŽMONĖMS SU NEGALIA PRITAIKYTO PATEKIMO Į BUTĄ SCHEMA

PASTABOS

1. VISI MĀTMENYS NURODYTI CENTIMETRAIS, ALTITUDĖS - METRAIS.
2. UŽSAKANT GAMINIUS JŲ MĀTMENYS TURI BŪTI TIKSLINAMI VIETOJE BEI SUDERINAMI SU STATYTOJU, GENRANGUOVIU IR PROJEKTO AUTORIAIS.
3. STATYBOS METU IŠKILIUS NEAIŠKUMAMS AR NESUTAPIMAMS TARP PROJEKTO DOKUMENTŲ KREIPTIS Į PROJEKTO AUTORIUŠ.

I AUKŠTO PATALPŲ EKSPLIKACIJA

PATALPOS NR. / PATALPA / PLOTAS	PATALPOS NR. / PATALPA / PLOTAS	PATALPOS NR. / PATALPA / PLOTAS	PATALPOS NR. / PATALPA / PLOTAS	PATALPOS NR. / PATALPA / PLOTAS	PATALPOS NR. / PATALPA / PLOTAS
BUTAS NR.01	BUTAS NR.03	BUTAS NR.05	BUTAS NR.07	BUTAS NR.09	BUTAS NR.11
01.11 HOLAS.....5.11M2	03.11 HOLAS.....5.11M2	05.11 HOLAS.....5.11M2	07.11 HOLAS.....5.11M2	09.11 HOLAS.....5.11M2	11.11 HOLAS.....5.11M2
01.12 DRABUŽINĖ.....1.15M2	03.12 DRABUŽINĖ.....1.15M2	05.12 DRABUŽINĖ.....1.15M2	07.12 DRABUŽINĖ.....1.15M2	09.12 DRABUŽINĖ.....1.15M2	11.12 DRABUŽINĖ.....1.15M2
01.13 TUALETAS.....1.24M2	03.13 TUALETAS.....1.24M2	05.13 TUALETAS.....1.24M2	07.13 TUALETAS.....1.24M2	09.13 TUALETAS.....1.24M2	11.13 TUALETAS.....1.24M2
01.14 SANDELĪUKAS.....6.23M2	03.14 SANDELĪUKAS.....6.23M2	05.14 SANDELĪUKAS.....6.23M2	07.14 SANDELĪUKAS.....6.23M2	09.14 SANDELĪUKAS.....6.23M2	11.14 SANDELĪUKAS.....6.23M2
01.15 SVETAINE-VIRTUVE.....33.78M2	03.15 SVETAINE-VIRTUVE.....33.78M2	05.15 SVETAINE-VIRTUVE.....33.78M2	07.15 SVETAINE-VIRTUVE.....33.78M2	09.15 SVETAINE-VIRTUVE.....33.78M2	11.15 SVETAINE-VIRTUVE.....33.78M2
I AUKŠTAS.....47.51M2	I AUKŠTAS.....47.51M2	I AUKŠTAS.....47.51M2	I AUKŠTAS.....47.51M2	I AUKŠTAS.....47.51M2	I AUKŠTAS.....47.51M2
VISO BUTE.....98.44M2	VISO BUTE.....98.44M2	VISO BUTE.....98.44M2	VISO BUTE.....98.44M2	VISO BUTE.....98.44M2	VISO BUTE.....98.44M2
BUTAS NR.02	BUTAS NR.04	BUTAS NR.06	BUTAS NR.08	BUTAS NR.10	BUTAS NR.12
02.11 HOLAS.....5.11M2	04.11 HOLAS.....5.11M2	06.11 HOLAS.....5.11M2	08.11 HOLAS.....5.11M2	10.11 HOLAS.....5.11M2	12.11 HOLAS.....5.11M2
02.12 DRABUŽINĖ.....1.15M2	04.12 DRABUŽINĖ.....1.15M2	06.12 DRABUŽINĖ.....1.15M2	08.12 DRABUŽINĖ.....1.15M2	10.12 DRABUŽINĖ.....1.15M2	12.12 DRABUŽINĖ.....1.15M2
02.13 TUALETAS.....1.24M2	04.13 TUALETAS.....1.24M2	06.13 TUALETAS.....1.24M2	08.13 TUALETAS.....1.24M2	10.13 TUALETAS.....1.24M2	12.13 TUALETAS.....1.24M2
02.14 SANDELĪUKAS.....6.23M2	04.14 SANDELĪUKAS.....6.23M2	06.14 SANDELĪUKAS.....6.23M2	08.14 SANDELĪUKAS.....6.23M2	10.14 SANDELĪUKAS.....6.23M2	12.14 SANDELĪUKAS.....6.23M2
02.15 SVETAINE-VIRTUVE.....33.78M2	04.15 SVETAINE-VIRTUVE.....33.78M2	06.15 SVETAINE-VIRTUVE.....33.78M2	08.15 SVETAINE-VIRTUVE.....33.78M2	10.15 SVETAINE-VIRTUVE.....33.78M2	12.15 SVETAINE-VIRTUVE.....33.78M2
I AUKŠTAS.....47.51M2	I AUKŠTAS.....47.51M2	I AUKŠTAS.....47.51M2	I AUKŠTAS.....47.51M2	I AUKŠTAS.....47.51M2	I AUKŠTAS.....47.51M2
VISO BUTE.....98.44M2	VISO BUTE.....98.44M2	VISO BUTE.....98.44M2	VISO BUTE.....98.44M2	VISO BUTE.....98.44M2	VISO BUTE.....98.44M2
VISO I AUKŠTE.....					570.12M2
VISO PASTATE.....					1181.28M2

KVAL. PATV. DOK.NR.	UAB ARCHITEKTŲ BIURAS G.NATKEVIČIUS IR PARTNERIAI	/	STATINIO PROJEKTO PAVADINIMAS DAUGIABUTIS GYVENAMASIS NAMAS KAUNE, STAYBOS PROJEKTAS	
A1923	PV T.JŪRAS		STATINIO NR. IR PAVADINIMAS, DOKUMENTO PAVAD.	LAIDA
A189,0039	SA PDV G.NATKEVIČIUS ARCH. P.NARAUŠKAS		1. DAUGIABUTIS GYVENAMASIS NAMAS	0
	STATYTOJAS IR (ARBA) UŽSAKOVAS		1A. PLANAS M1:100	
LT	J.Š.		DOKUMENTO ŽYMUO	LAPAS LAPŲ
			0411 - 01 - PP - SA.B - 01	1 1

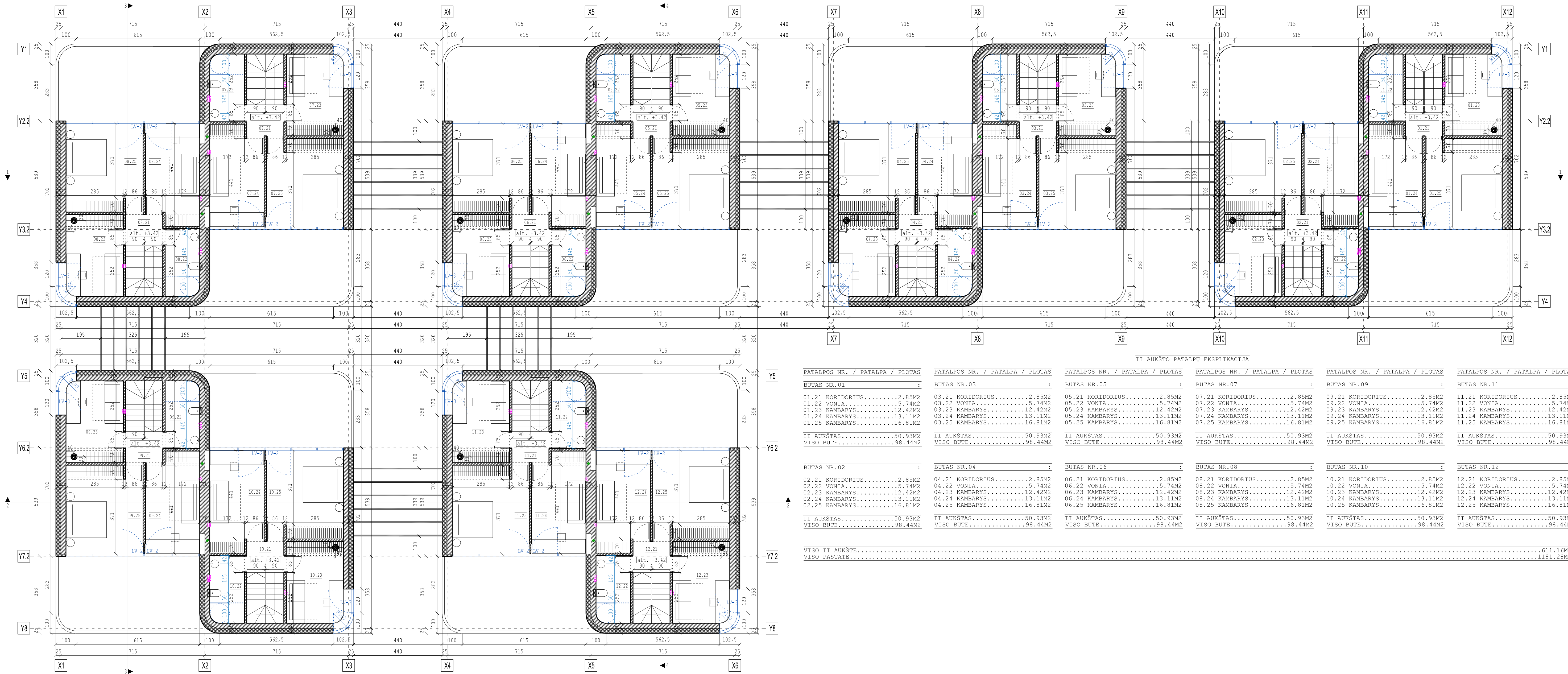

II AUKŠTAS PATALPŲ EKSPLIKACIJA

PATALPOS NR. / PATALPA / PLOTAS	PATALPOS NR. / PATALPA / PLOTAS	PATALPOS NR. / PATALPA / PLOTAS	PATALPOS NR. / PATALPA / PLOTAS	PATALPOS NR. / PATALPA / PLOTAS	PATALPOS NR. / PATALPA / PLOTAS
BUTAS NR.01	BUTAS NR.03	BUTAS NR.05	BUTAS NR.07	BUTAS NR.09	BUTAS NR.11
01.21 KORIDORIUS.....2.85M2 01.22 VONIA.....5.74M2 01.23 KAMBARYS.....12.42M2 01.24 KAMBARYS.....13.11M2 01.25 KAMBARYS.....16.81M2	03.21 KORIDORIUS.....2.85M2 03.22 VONIA.....5.74M2 03.23 KAMBARYS.....12.42M2 03.24 KAMBARYS.....13.11M2 03.25 KAMBARYS.....16.81M2	05.21 KORIDORIUS.....2.85M2 05.22 VONIA.....5.74M2 05.23 KAMBARYS.....12.42M2 05.24 KAMBARYS.....13.11M2 05.25 KAMBARYS.....16.81M2	07.21 KORIDORIUS.....2.85M2 07.22 VONIA.....5.74M2 07.23 KAMBARYS.....12.42M2 07.24 KAMBARYS.....13.11M2 07.25 KAMBARYS.....16.81M2	09.21 KORIDORIUS.....2.85M2 09.22 VONIA.....5.74M2 09.23 KAMBARYS.....12.42M2 09.24 KAMBARYS.....13.11M2 09.25 KAMBARYS.....16.81M2	11.21 KORIDORIUS.....2.85M2 11.22 VONIA.....5.74M2 11.23 KAMBARYS.....12.42M2 11.24 KAMBARYS.....13.11M2 11.25 KAMBARYS.....16.81M2
II AUKŠTAS.....50.93M2 VISO BUTE.....98.44M2	II AUKŠTAS.....50.93M2 VISO BUTE.....98.44M2	II AUKŠTAS.....50.93M2 VISO BUTE.....98.44M2	II AUKŠTAS.....50.93M2 VISO BUTE.....98.44M2	II AUKŠTAS.....50.93M2 VISO BUTE.....98.44M2	II AUKŠTAS.....50.93M2 VISO BUTE.....98.44M2
BUTAS NR.02	BUTAS NR.04	BUTAS NR.06	BUTAS NR.08	BUTAS NR.10	BUTAS NR.12
02.21 KORIDORIUS.....2.85M2 02.22 VONIA.....5.74M2 02.23 KAMBARYS.....12.42M2 02.24 KAMBARYS.....13.11M2 02.25 KAMBARYS.....16.81M2	04.21 KORIDORIUS.....2.85M2 04.22 VONIA.....5.74M2 04.23 KAMBARYS.....12.42M2 04.24 KAMBARYS.....13.11M2 04.25 KAMBARYS.....16.81M2	06.21 KORIDORIUS.....2.85M2 06.22 VONIA.....5.74M2 06.23 KAMBARYS.....12.42M2 06.24 KAMBARYS.....13.11M2 06.25 KAMBARYS.....16.81M2	08.21 KORIDORIUS.....2.85M2 08.22 VONIA.....5.74M2 08.23 KAMBARYS.....12.42M2 08.24 KAMBARYS.....13.11M2 08.25 KAMBARYS.....16.81M2	10.21 KORIDORIUS.....2.85M2 10.22 VONIA.....5.74M2 10.23 KAMBARYS.....12.42M2 10.24 KAMBARYS.....13.11M2 10.25 KAMBARYS.....16.81M2	12.21 KORIDORIUS.....2.85M2 12.22 VONIA.....5.74M2 12.23 KAMBARYS.....12.42M2 12.24 KAMBARYS.....13.11M2 12.25 KAMBARYS.....16.81M2
II AUKŠTAS.....50.93M2 VISO BUTE.....98.44M2	II AUKŠTAS.....50.93M2 VISO BUTE.....98.44M2	II AUKŠTAS.....50.93M2 VISO BUTE.....98.44M2	II AUKŠTAS.....50.93M2 VISO BUTE.....98.44M2	II AUKŠTAS.....50.93M2 VISO BUTE.....98.44M2	II AUKŠTAS.....50.93M2 VISO BUTE.....98.44M2
VISO II AUKŠTE.....611.16M2 VISO PASTATE.....1181.28M2					

- SUTARTINIAI ŽYMĖJIMAI**
- PLYTŲ MŪRAS
 - TERMOIZOLIACIJA
 - G/K KONSTRUKCIJOS
 - LANGAI IR VITRINOS
 - ALIUMINIO KONSTRUKCIJA, SPALVA RAL 7021
 - VENTILIACIJOS KANALAI
 - LIETVAMZDIS
 - KAMINO VIETA

- PASTABOS**
- VISI MĀTMENYS NURODYTI CENTIMETRAIS, ALTIUDĒS - METRAIS.
 - UŽSAKANT GAMINIUS JŪ MĀTMENYS TURI BŪTI TIKSLINAMI VIETOJE BEI SUDERINAMI SU STATYTOJU, GENRANGŪVU IR PROJEKTO AUTORIAIS.
 - STATYBOS METU IŠKILIUS NEAIŠKUMAMS AR NESUTAPIMAMS TARP PROJEKTO DOKUMENTŪ KREIPTIS I PROJEKTO AUTORIUŠ.

KVAL. PATV. DOK.NR.	UAB ARCHITEKTŪ BIJURAS G.NATKEVIČIUS IR PARTNERIAI	A	STATINIO PROJEKTO PAVADINIMAS DAUGIABUČIO GYVENAMOJO NAMO ŽEIMENOS G. 177, KAUNE, STAYBOS PROJEKTAS	
A1923	PV T.JŪRAS		STATINIO NR.IR PAVADINIMAS,DOKUMENTO PAVAD.	LAIDA
A189,0039	SA PVV G.NATKEVIČIUS ARCH. P.NARAUŠKAS		1. DAUGIABUTIS GYVENAMASIS NAMAS	0
LT	STATYTOJAS IR (ARBA) UŽSAKOVAS J.Š.		2A. PLANAS M1:100	DOKUMENTO ŽYMUO LAPAS LAPŪ
		0411 - 01 - PP - SA.B - 02	1	1

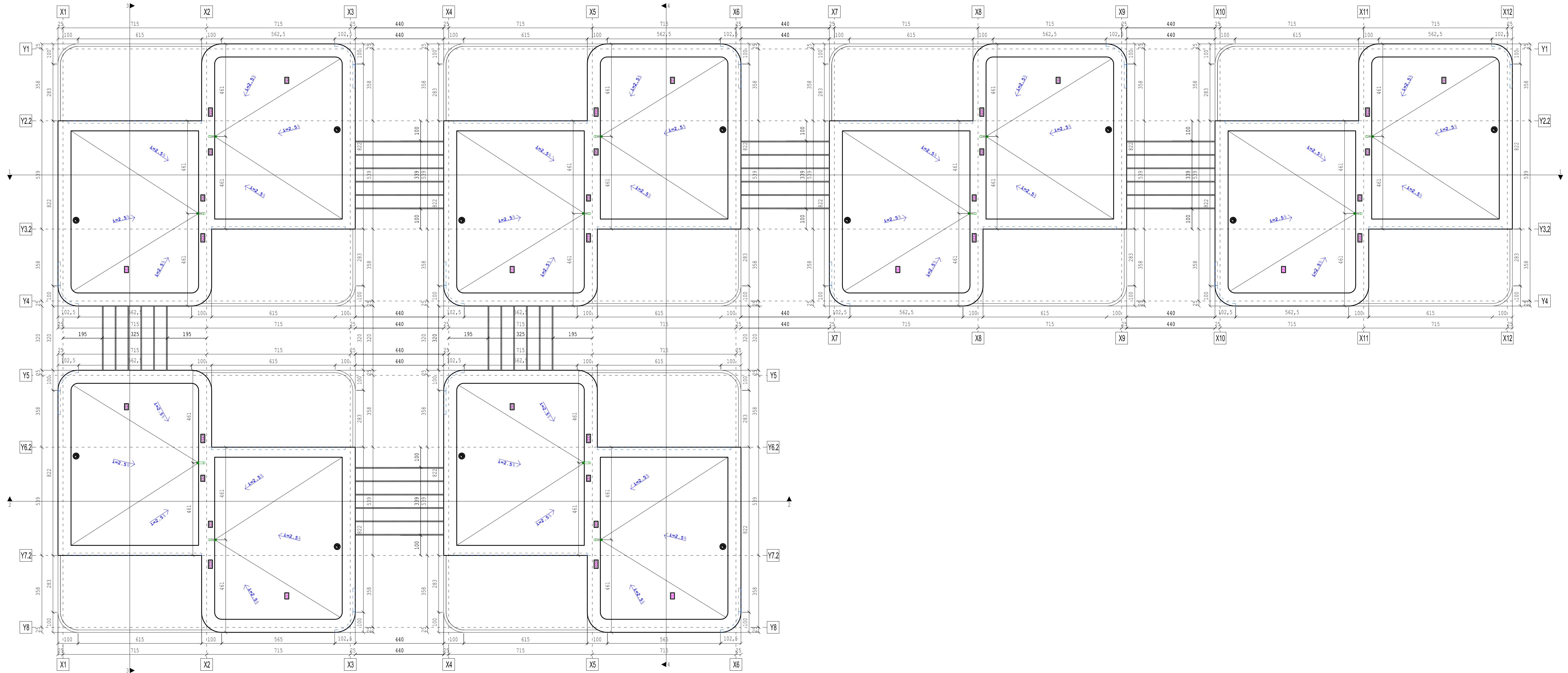

- SUTARTINIAI ŽYMĖJIMAI**
- ALIUMINIO KONSTRUKCIJA, SPALVA RAL 7021
 - VENTILIACIJOS KANALAI
 - LIETVAMZDIS
 - KAMINO VIETA

- PASTABOS**
1. VISI MATMENYS NURODYTI CENTIMETRAIS, ALTITUDĖS - METRAIS.
 2. UŽSAKANT GAMINIUS JŲ MATMENYS TURI BŪTI TIKSLINAMI VIETOJE BEI SUDERINAMI SU STATYTOJU, GENRANGOVU IR PROJEKTO AUTORIAIS.
 3. STATYBOS METU IŠKILUS NEAIŠKUMAMS AR NESUTAPIMAMS TARP PROJEKTO DOKUMENTŲ KREIPTIS Į PROJEKTO AUTORIUS.

KVAL. PATV. DOK.NR.	UAB ARCHITEKTŲ BIURAS G.NATKEVIČIUS IR PARTNERIAI		A	STATINIO PROJEKTO PAVADINIMAS DAUGIABUČIO GYVENAMOJO NAMO ŽEIMENOS G. 177, KAUNE, STAYBOS PROJEKTAS	
A1923	PV	T.JŪRAS		STATINIO NR. IR PAVADINIMAS, DOKUMENTO PAVAD.	LAIDA
A189,0039	SA PDV	G.NATKEVIČIUS	1. DAUGIABUTIS GYVENAMASIS NAMAS	0	
	ARCH.	P.NARAUSKAS	STOGO PLANAS M1:100		
	STATYTOJAS IR (ARBA) UŽSAKOVAS		DOKUMENTO ŽYMUO	LAPAS	LAPŲ
LT	J.Š.		0411 - 01 - PP - SA.B - 03	1	1

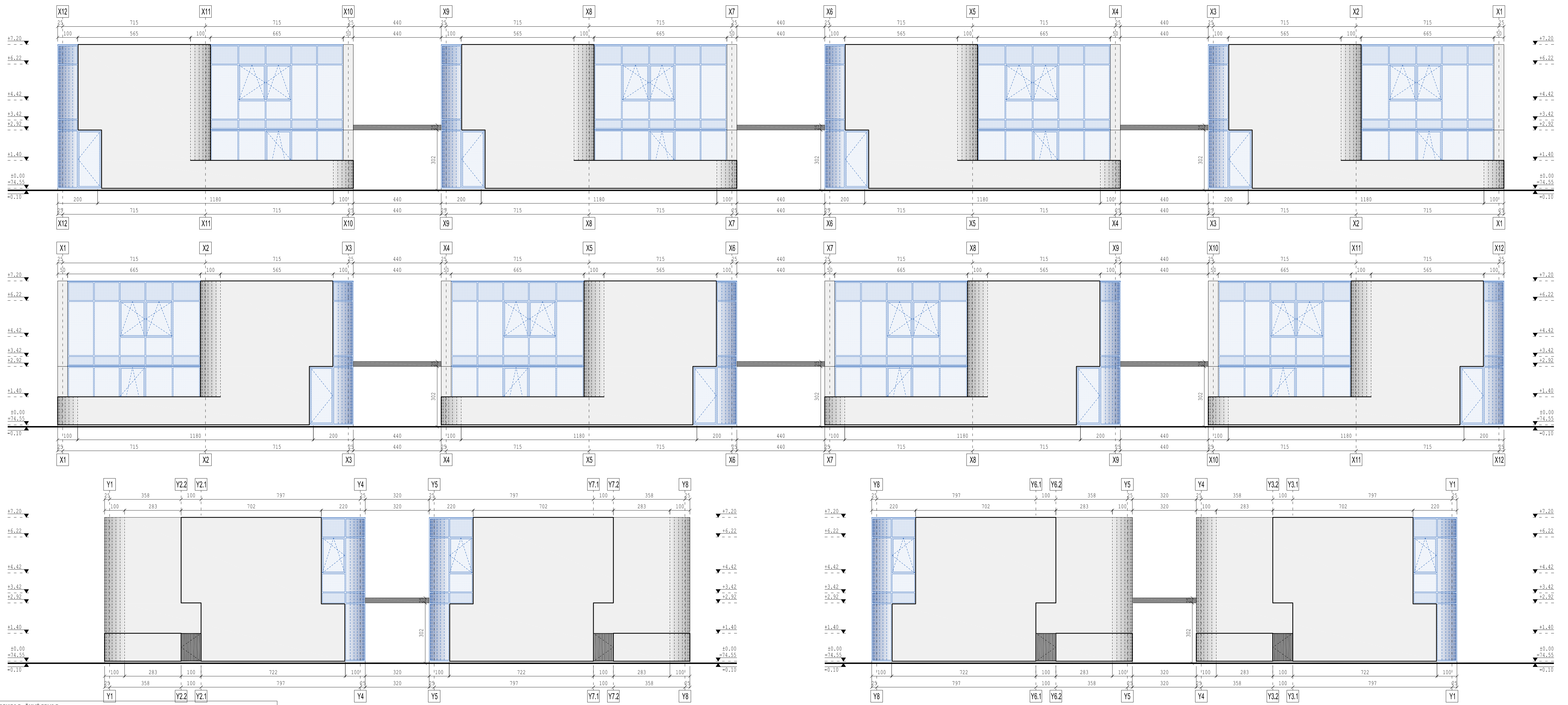

SUTARTINIAI ŽYMĖJIMAI

[Blue hatched pattern]	LANGAI IR VITRINOS
[Light blue hatched pattern]	EMALIUOTOS STIKLAS
[Grey hatched pattern]	TINKAS, SPALVA BALTA
[Dark grey hatched pattern]	ALIUMINIO KONSTRUKCIJA, SPALVA RAL 7021
[Vertical lines hatched pattern]	METALINIAI VARTELIAI, SPALVA RAL 7021

PASTABOS

1. VISI MATMENYS NURODYTI CENTIMETRAIS, ALTITUDĖS - METRAIS.
2. UŽSAKANT GAMINIUS JŲ MATMENYS TURI BŪTI TIKSLINAMI VIETOJE BEI SUDERINAMI SU STATYTOJU, GENRANGOVU IR PROJEKTO AUTORIAIS.
3. STATYBOS METU IŠKILUS NEAIŠKUMAMS AR NESUTAPIMAMS TARP PROJEKTO DOKUMENTŲ KREIPTIS Į PROJEKTO AUTORIUS.

KVAL. PATV. DOK.NR.	UAB ARCHITEKTŲ BIURAS G.NATKEVIČIUS IR PARTNERIAI	A	STATINIO PROJEKTO PAVADINIMAS DAUGIABUČIO GYVENAMOJO NAMO ŽEIMENOS G. 177, KAUNE, STABYBOS PROJEKTAS	
A1923 A189,0039	PV T.JŪRAS SA PVV G.NATKEVIČIUS ARCH. P.NARAUSKAS		STATINIO NR. IR PAVADINIMAS, DOKUMENTO PAVAD. 1. DAUGIABUČIO GYVENAMASIS NAMAS FASADAI X12-X1, X1-X12, Y1-Y8, Y8-Y1 M1:100	LAIDA 0
LT	J.Š.	STATYTOJAS IR (ARBA) UŽSAKOVAS	DOKUMENTO ŽYMUO	LAPAS LAPŲ 1 1
			0411 - 01 - PP - SA.B - 04	

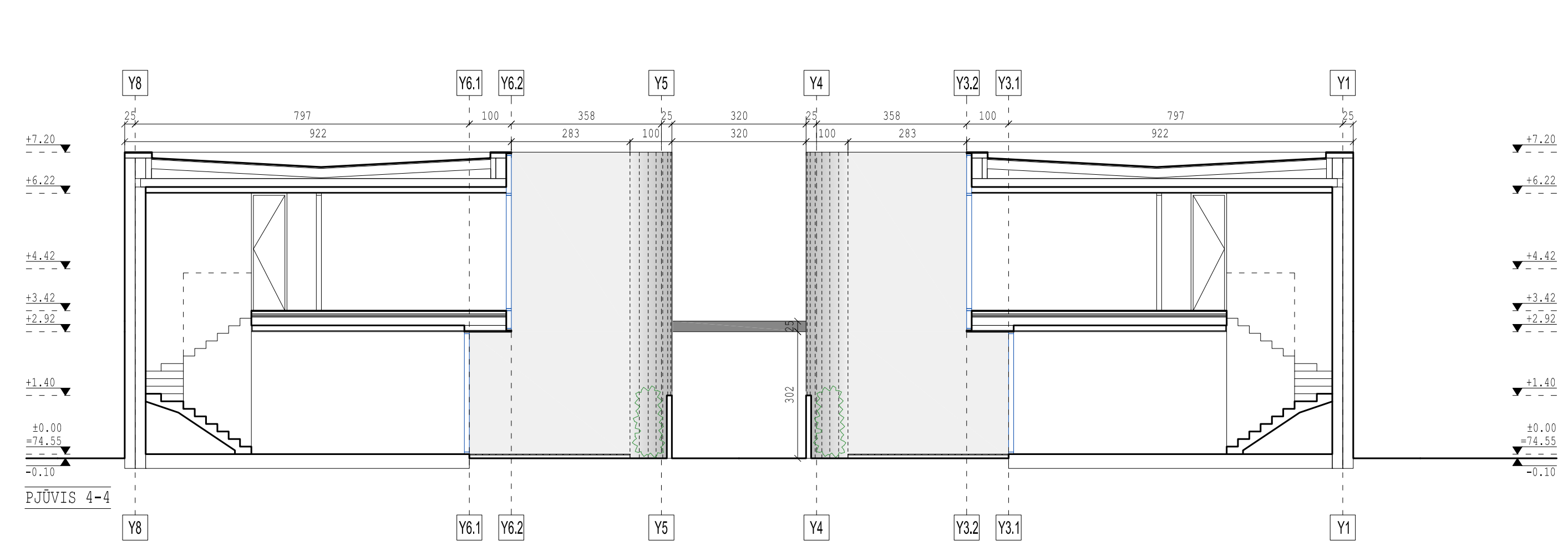
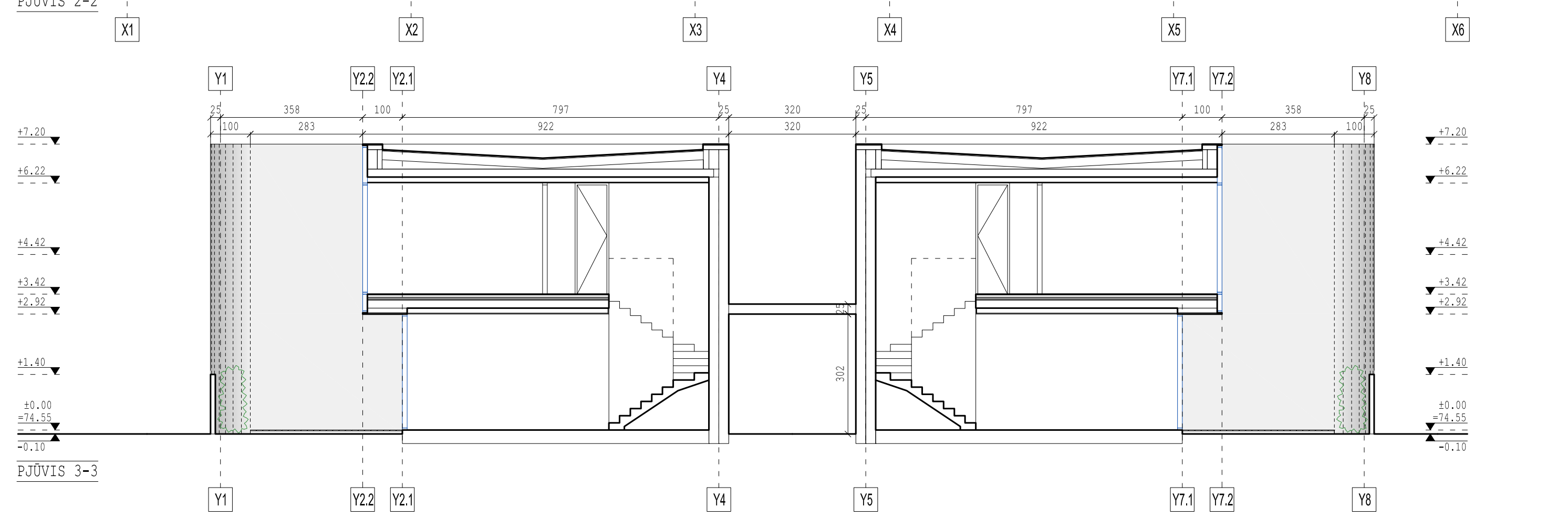
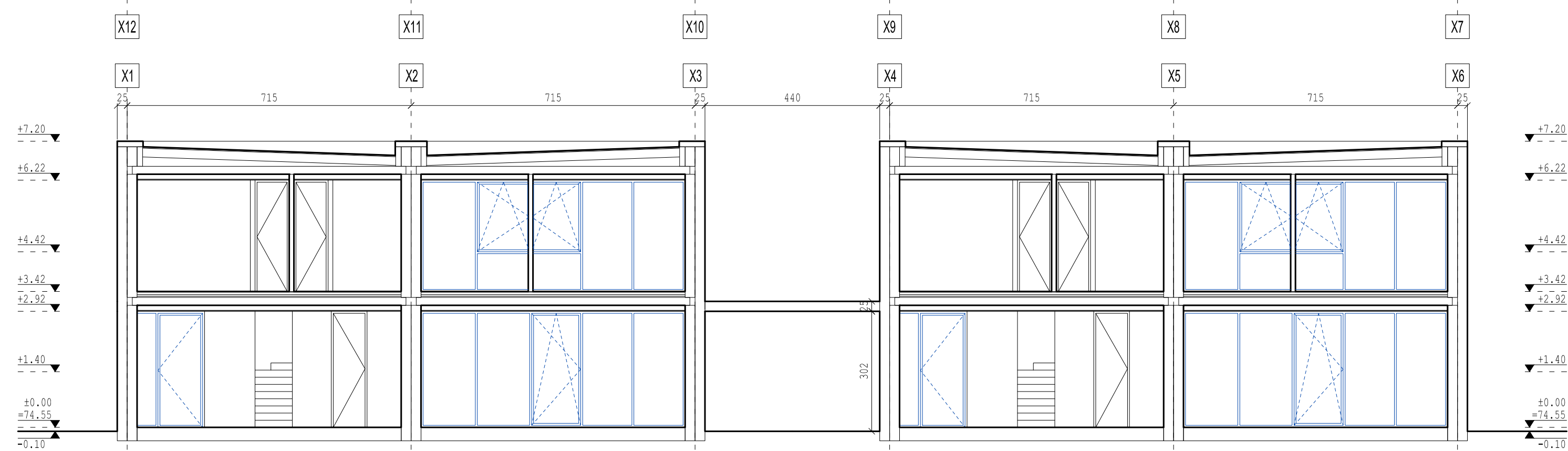
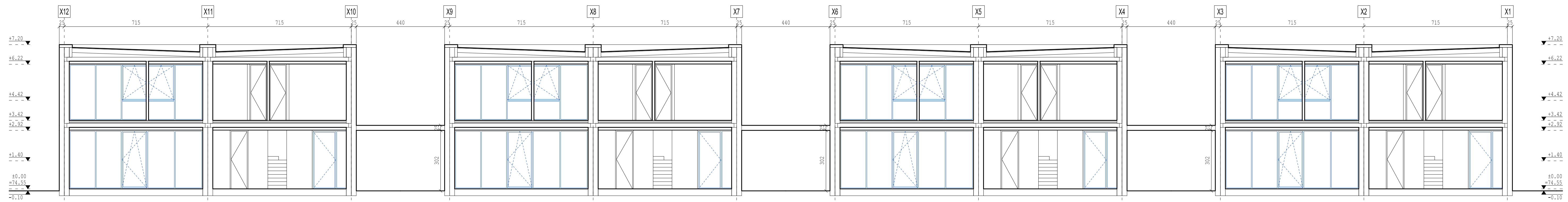

SUTARTINIAI ŽYMĖJIMAI

	LANGAI IR VITRINOS
	TINKAS
	ALUMINIO KONSTRUKCIJA, SPALVA RAL 7021

PASTABOS

- VISI MATMENYS NURODYTI CENTIMETRAIS, ALTITUDĖS - METRAIS.
- UŽSAKANT GAMINIUS JŲ MATMENYS TURI BŪTI TIKSLINAMI VIETOJE BEI SUDERINAMI SU STATYTOJU, GENRANGOVU IR PROJEKTO AUTORIAIS.
- STATYBOS METU IŠKILUS NEAIŠKUMAMS AR NESUTAPIMAMS TARP PROJEKTO DOKUMENTŲ KREIPTIS Į PROJEKTO AUTORIUS.

KVAL. PATV. DOK.NR.	UAB ARCHITEKTŲ BIURAS G.NATKEVIČIUS IR PARTNERIAI	A	STATINIO PROJEKTO PAVADINIMAS DAUGIABUČIO GYVENAMOJO NAMO ŽEIMENOS G. 177, KAUNE, STAYBOS PROJEKTAS		
A1923 A189,0039	PV SA PDV ARCH. T.JŪRAS G.NATKEVIČIUS P.NARAUSKAS		STATINIO NR. IR PAVADINIMAS, DOKUMENTO PAVAD. 1. DAUGIABUTIS GYVENAMASIS NAMAS PJŪVIAI 1-1, 2-2, 3-3, 4-4 M1:100	LAIKA	0
LT	J.Š.	STATYTOJAS IR (ARBA) UŽSAKOVAS	DOKUMENTO ŽYMUO	LAPAS	LAPŲ
			0411 - 01 - PP - SA.B - 05	1	1

