OBJEKTAS: PASLAUGŲ PASKIRTIES PASTATO ŠILTNAMIŲ G. 38, NOREIKIŠKIŲ K.,
RINGAUDŲ SEN., KAUNO R. SAV., STATYBOS PROJEKTAS.

ADRESAS: ŠILTNAMIŲ G. 38, NOREIKIŠKIŲ K., RINGAUDŲ SEN., KAUNO R. SAV.

STATYTOJAS: ALFONSAS RAIŠUTIS

STADIJA: PROJEKTINIAI PASIŪLYMAI

KATEGORIJA: NEYPATINGAS STATINYS

PROJEKTO DALIS: SKLYPO PLANAS, ARCHITEKTŪRA

ŽYMUO: 319-PP-BD

DIREKTORIUS: GINTARAS ČEPURNA

PROJEKTO VADOVAS: GINTARAS ČEPURNA
(kval. at. Nr. A1230, išduotas 2015-11-24)

UAB "Archas"

adresas: Jonavos g. 254,

Kaunas LT-44132

telefonas: +370 699 11202

el. paštas: info@archas.lt

įmonės kodas: 300112988

PVM kodas: LT 1000 0188 8114

bankas: AB "Swedbank"

sqsk. nr.: LT45 7300 0100 9048 8121



Tvirtinu: Statytojas: Donatas Raišutis, [signature]

PRITARIU
Kauno rajono savivaldybės administracijos
Urbanistikos skyriaus vedėjo pavaduotoja.
Savivaldybės vyriausioji architektė
Jurgita Sakalauskienė
2018-05-10 [signature]

PROJEKTINIŲ PASIŪLYMŲ RENGIMO UŽDUOTIS

Nr.: 18/04/27 2018 04 27, Kaunas
(pagal STR 1.05.06:2010 „STATINIO PROJEKTAVIMAS“)

Statinio pavadinimas	Paslaugų paskirties pastato Šiltnamių g. 38, Noreikiškių k. Ringaudų sen., Kauno r. sav., statybos projektas.
Statybos rūšis	Nauja statyba
Statinio kategorija	Neypatingas statinys
Sklype esančių statinių pgr. naudojimo paskirtys	Nėra pastatų.
Sklypo techniniai rodikliai. Unikalus Nr. 4400-4245-5034	Pagrindinė naudojimo paskirtisKita Naudojimo būdasKomerčinės paskirties objektų teritorijos Sklypo plotas:.....0.2248ha Sklypo užstatymo intensyvumas po naujos statybos.....~ 40 % Sklypo užstatymo tankumas po naujos statybos.....~ 30 %
Statinio techniniai rodikliai	Paslaugų paskirties pastatas (nauja statyba) : bendras plotas ~ 657 m ² užstatymo plotas ~ 526 m ² pastato tūris ~ 3175 m ³ pastato aukštis ~ 8,5 m
Pastato patalpų paskirtis	- <u>Vyriausiantis patalpų paskirtis – paslaugų</u> (apie ~45 proc). Numatoma patalpose įrengti grožio salono patalpas su jai funkcionuoti reikalingomis pagalbinėmis patalpomis. Taip pat pastate numatomos šios paskirtys: - <u>Prekybos paskirtis</u> (apie ~20 proc). Projektuojamo pastato pirmame aukšte numatoma nedidelė kosmetikos prekių parduotuvė su pagalbinėmis darbuotojų bei prekių sandėliavimo patalpomis. - <u>Sporto paskirtis</u> (apie ~25 proc). Antrame pastato aukšte numatoma įrengti nedidelę sunkumų kilnojimo sporto salė. - <u>Administracinė paskirtis</u> (apie ~10 proc). Antrame pastato aukšte numatomos kelios administracinės patalpos.
Projektinių pasiūlymų paskirtis	1. Išreikšti Statytojo sumanyto projektuoti statinio architektūros, išplanavimo ir kitų pagrindinių sprendinių idėją; 2. Informuoti visuomenę apie visuomenei svarbaus statinio ar statinio, kuriam Teritorijų planavimo įstatymo [5.10] 20 straipsnyje nustatytais atvejais neparengti teritorijų planavimo dokumentai ir statyba konkrečiame sklype leidžiama, numatomą projektavimą; 3. Specialiesiems architektūros reikalavimams nustatyti.
Projektinių pasiūlymų sudėtis	Aiškinamasis raštas (statinio pagrindinė naudojimo paskirtis; statybos rūšis; pastato aprašymas; paaiškinami ir pagrindžiami projektinių pasiūlymų sprendiniai, nurodomi laikančiųjų konstrukcijų ir išorinių aitvarų parinkimo motyvai ir kita.) Grafinė dalis: 1) žemės sklypo sutvarkymo (sklypo plano) 2D ir 3D schemos; 2) pastato aukštų planai; charakteringi pjūviai, fasadai, aksonometrijos, vizualizacijos;
Statytojo pateikiami dokumentai ir kiti duomenys	1. Pažymėjimas apie nekilnojamojo daikto ir daiktinių teisių į jį įregistravimą nekilnojamojo turto registre (žemės sklypas); 2. Žemės sklypo ribų planas;
Projektinių pasiūlymų vaizdinė informacija	1) žemės sklypo sutvarkymo (sklypo plano) 2D ir 3D schemos; 2) pastato aukštų planai; charakteringi pjūviai, fasadai, aksonometrijos, vizualizacijos;

Statytojas:

Donatas Raišutis

(pagal įgaliojimą)

Projekto vadovas:

UAB „ARCHAS“

Gintaras Čepurnas At. Nr. A1230

PASTABA: VIEŠA SUSIRINKIMA, ORGANIZUOTI SAVIVALDYBĖS ADMINISTRACIJOS PATALPOSE. REKOMENDUOTINA, ATSIŪBELGIANT Į PASTATO PASKIRTĮ, ĮVERTINTI JO ĮTAKĄ, GRETIMŲS GYVENAMOSIOS TERITORIJOMS IR, JEI REIKALINGA, SUPROJEKTUOTI AKUTINES SIENINES BEI ŪKIMES ZONAS „IZOLIAVIMĄ“ NUO GRETIMŲ, SELVŲ,

Kauno rajono savivaldybės administracijos
Urbanistikos skyriaus vedėjo pavaduotoja.
Savivaldybės vyriausioji architektė
Jurgita Sakalauskienė
2018-05-10 [signature]



PROJEKTINIŲ PASIŪLYMŲ AIŠKINAMASIS RAŠTAS

PROJEKTUOJAMO STATINIO PAŽINTINIAI DUOMENYS

- Objektas: Paslaugų paskirties pastato Šiltnamių g. 38, Noreikiškių k. Ringaudų sen., Kauno r. sav., statybos projektas.
- Statybos adresas: Šiltnamių g. 38, Noreikiškių k. Ringaudų sen., Kauno r. sav.
- Statinių kategorija: neypatingas statinys..
- Statybos darbų rūšis: nauja statyba.
- Statytojas (užsakovas): Alfonsas Raišutis
- Statinio rūšis pagal naudojimo paskirtį: negyvenamieji pastatai (namai): 7.4. paslaugų paskirties pastatai.
- Projektuotojas: UAB "Archas", įm. k. 300112988.

STATINIO TECHNINIAI IR PASKIRTIES RODIKLIAI

1. Pastato paskirties rodikliai:	paslaugų paskirties pastatas
2. Pastato bendrasis plotas:	656,9 m ²
3. Pastato tūris:	3175 m ³
4. Aukštų skaičius:	2
5. Pastato aukštis:	iki 8,5 m
6. Pastato užimamas žemės plotas:	526 m ²
7. Parkavimo vietų skaičius:	25 vietos įskaitant 2 vietas žmonėms su negalia

TRUMPAS PROJEKTINIŲ SPRENDINIŲ APRAŠYMAS

SKLYPO SUTVARKYMAS

Sklype projektuojamas paslaugų paskirties pastatas. Pastatas, atsižvelgiant į esmą gatvės užstatimo liniją, planuojamas toliau nuo gatvės išlaikant norminius atstumus nuo sklypo ribų ir neviršijant leistinų minimalių priešgaisrinių atstumų nuo esamų pastatų.

Sklypo plano sprendiniai orientuoti į komercinį patrauklumą. T.y. pagrindinis patekimas automobiliais į sklypą planuojamas iš vakarinėje sklypo dalyje esančios įvažos iš Šiltnamių gatvės. Kiti patekimai į sklypo teritoriją nenumatomi. Automobilių stovėjimo aikštelė projektuojama sklypo vakarinėje dalyje – tarp planuojamo pastato ir Šiltnamių gatvės, toliau nuo gyvenamųjų namų. Aikštelė aiškiai matoma pravažiuojančių automobilių. Aikštelėje numatoma talpinti 25 automobilius. Nuo greta esančių gyvenamosios paskirties sklypų ties sklypo riba papildomai planuojama gyvatvorė.

Pagrindiniai įėjimai į pastatą ir pagrindinės vitrinos numatytos iš vakarinės sklypo dalies (nuo Šiltnamių gatvės pusės). Fasaduose, kurie yra nukreipti į gyvenamosios paskirties sklypus – planuojami tik funkciškai reikalingi langai ar durys (pvz. stiklinės durys į dujinę katilinę).

Šiukšlių konteinerių zona patogiam naudojimui ir eksploatacijai numatoma vakarinėje sklypo dalyje arčiausiai į(iš)važiavimo į(iš) sklypo teritoriją(os).

ARCHITEKTŪRA IR KONSTRUKCIJOS

Tūriniai sprendimai

Projektuojamas modernios architektūros paslaugų paskirties pastatas. Statinio architektūrinė kompozicija, išraiškos formos, medžiagiškumas ir spalvinis sprendimas projektuojamas pagal vieningą viso kvartalo architektūrinę idėją, išlaikant vientisą visos teritorijos architektūrinę stiliškumą.

Pastatas numatomas dviejų aukštų. Pastato apdailai numatoma naudoti klinkerio plytelę. Pastato stogas – sutapdintas, stogo danga – bituminė, prilydoma.

Pastato paskirtis

Planuojamas paslaugų paskirties pastatas. Vyraujanti patalpų paskirtis – paslaugų. Numatoma patalpose įrengti gražio salono patalpas su jai funkcionuoti reikalingomis pagalbinėmis patalpomis. Taip pat pastate numatomos šios paskirtys:

Prekybos paskirtis. Projektuojamo pastato pirmame aukšte numatoma nedidelė kosmetikos prekių parduotuvė su pagalbinėmis darbuotojų bei prekių sandėliavimo patalpomis.

Sporto paskirtis. Antrame pastato aukšte numatoma įrengti nedidelę sunkumų kilnojimo sporto salė.

Administracinė paskirtis. Antrame pastato aukšte numatomos kelios administracinės patalpos. Planuojamas darbo laikas patalpose – nuo 8.00 iki 19.00.

Numatomas lankytojų srautas – 30~50 klientų per dieną.

Prekių krovimo darbai bus atliekami – tarp 10.00 ir 12.00 ir tarp 16.00 ir 18.00 valandų.

Numatomas krovinių automobilių (mikroautobusų) srautas – 3~4 vnt. per savaitę.

Pastato inžinerinė įranga:

1. **Elektros tiekimas.** Elektros energija numatoma tiekti iš AB "ESO" inžinerinių tinklų.
2. **Vėdinimas.** Pastate planuojama rekuperacinė vėdinimo sistema. Numatomi keli nedideli prie lubų kabinami rekuperatoriai, aptarnaujantys atskiras patalpų zonas/grupes. Numatomas oro paėmimas per groteles fasaduose. Grotelių dydis skaičiavimais parenkamas toks kad nekeltų jokio triukšmo. Oro išmetimas numatomas per 2 aukšto stogo konstrukciją.
3. **Šildymas.** Šildymas numatomas dujinis. Numatomas šilumos punktas.
4. **Vandens tiekimas.** Numatoma prisijungti prie centralizuotų miesto vandentiekio tinklų.
5. **Nuotekų šalinimas.** Numatoma prisijungti prie miesto kanalizacijos tinklų.
6. **Lietaus nuotekos.** Numatoma prisijungti prie centralizuotų lietaus nuotekų tinklų.

Pastatų konstrukcijos.

1. **Pamatai.** Poliniai gręžtiniai su monolitiniu rostverku.
2. **Išorės sienos ir pertvaros.** Pastato išorės sienos mūrinės. Pastato sienų apšiltinimui naudojamos apšiltinimo plokštės, akmens vata.
3. **Stogas.** Stogas – sutapdintas. Stogo danga – bituminė, prilydoma.

TRIUKŠMAS

Aplink planuojamą automobilių stovėjimo aikšteles jokių ugdymo įstaigų, mokyklų, darželių, medicinos įstaigų ir pan. 120m spinduliu nėra. Jokios neigiamos įtakos ji šios paskirties įstaigoms neturės.

Didžiausi leidžiami triukšmo ribiniai dydžiai gyvenamuosiuose ir visuomeninės paskirties pastatuose bei jų aplinkoje :

Objekto pavadinimas	Paros laikas, val.	Ekvivalentinis garso slėgio lygis (L_{AeqT}), dBA	Maksimalus garso slėgio lygis (L_{AFmax}), dBA
Gyvenamųjų pastatų (namų) ir visuomeninės paskirties pastatų (išskyrus maitinimo ir kultūros paskirties pastatus) aplinkoje, veikiamoje transporto sukeliama triukšmo	6–18	65	70
	18–22	60	65
	22–6	55	60

Nebus viršijamas maksimalus leistinas garso ir triukšmo lygis.

TARŠA

Automobilių stovėjimo aikštelės įrengimas ir naudojimas oro taršai didelės įtakos nepadarys ir nebus viršyti norminiai reikalavimai. Automobilių stovėjimų aikštelė numatoma tarp planuojamo visuomeninės paskirties pastato ir Šiltnamių gatvės, toliau nuo gyvenamųjų pastatų, todėl esami gyvenamieji pastatai, esantys už planuojamo pastato papildomo automobilių srauto nepajus ir tarša nepadidės.

Aplink projektuojamą automobilių stovėjimo aikštelę jokių ugdymo įstaigų, mokyklų, darželių, medicinos įstaigų ir pan. 120m spinduliu nėra. Jokios neigiamos įtakos ji šios paskirties įstaigoms ji neturės.

SITUACIJOS SCHEMA

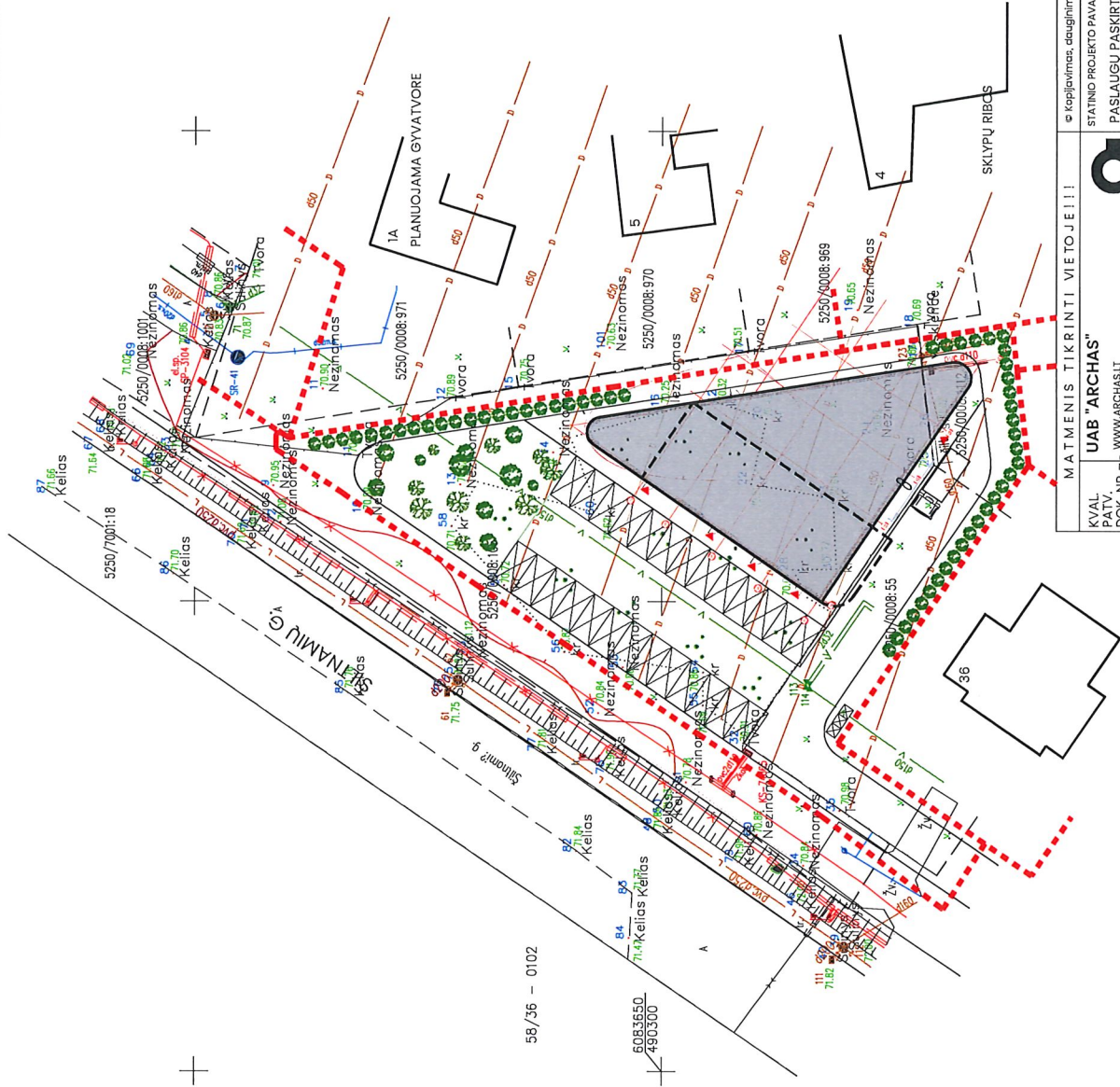

KVAL. PATV. DOK. NR. 7P UAB "ARCHAS" WWW.ARCHAS.LT INFO@ARCHAS.LT		STATYMO PROJEKTO PAVADINIMAS PASLAUGŲ PASKIRTIES PASTATO ŠILTNAMIŲ G. 3B, NOREIKIŠKIŲ K., RINGAUDŲ SEN., KAUNO R. SAV., STATYBOS PROJEKTAS SKLYPO PLANAS, TOPONIOTRAUKA	
A1230	PV	G. Cepurna	Laida
	ARCH	T. Kulieša	0
	ARCH	D. Pauža	Lapų
TP	STATYTOJAS: Alfonso Raišutis		1
M. TIKRINTI VIETJE III Kopijavimas, dauginimas bei panaudojimas be firmos sutikimo draudžiamas			319-PP-SF-B-01 1



TECHNO-EKONOMINIAI RODIKLIAI :

- SKLYPO PLOTAS - 2,248 m²
- SKLYPO TANKUMAS - 35.3 %
- SKLYPO INTENSIVYUMAS - 23.4 %
- KOMERCINIS PLOTAS - 452.3 m²
- LAIPTINIŲ/HOLŲ PLOTAS - 18.45 m²
- TECHNINIŲ PAT. PLOTAS - 193,300 m²
- BENDRAS VISAS PLOTAS - 656.9 m²
- AUTOMOBILIŲ (viso) - 25 vietos
- PASTATŲ AUKŠTŲ SKAIČIUS - 2 A.
- PASTATO AUKŠTIS - 7,90m

Sutarčiai žymėjimai:

- Projektuojamas pastatas
- Proj. pateikimas į pastatą
- Sklypų ribos
- Veja
- Betoninės trinkelės
- Grąsabetinis
- Automobilų parkavimo vietos
- ŽN automobilų parkavimo vietos
- Želdiniai

Į ŽEMĖ ĮLEIDŽIAMI ŠIUKŠLIŲ KONTEINERIAI

DVIAUKŠTĖS PASTATO DALIES KONTŪRAS

PLANUOJAMAS Į (IŠ) VAŽIAVIMAS ((IŠ) SKLYPO TERITORIJĄ (OŠ) NUO (IŠ) ESAMO ((IŠ) VAŽIAVIMO



MAT MENIS TIKRINTI VIETOJE!!!

KVAL. PATV. DOK. NR. 7C
UAB "ARCHAS"
 WWW.ARCHAS.LT
 INFO@ARCHAS.LT



© Kėplavimas, dauginimas bei panaudojimas be firmos sutikimo draudžiamas!











STATINIO PROJEKTO PAVADINIMAS
PASLAUGŲ PASKIRTIES PASTATO ŠILTŲMIŲ G. 38, NOREKIŠKIŲ K., RINGAUDŲ SEN., KAUNO R. SAV., STATYBOS PROJEKTAS

A1230	PV	G.Čeputis	0
	ARCH	T.Kuleša	
TP	ARCH	D.Pauža	1
	STATYTOJAS: Alfonso Raišutis		
DOKUMENTO PAVADINIMAS SKLYPO PLANAS, APINKTIVARČOS PLANAS			Lapų
MAŠTELIS: 1:500			Lapų
DOKUMENTO ŽYMŪS: 319-PP-SP-B-02			1

ESAMAS PASTATAS



Sutarminiai žymėjimai:

-  Projektuojamas pastatas
-  Proj. pateikimas į pastatą
-  Sklypų ribos
-  Veja
-  Betoninės trinkelės
-  Grąsbetonis
-  Automobilų parkavimo vietos
-  ŽN automobilų parkavimo vietos
-  Želdiniai
-  Transporto eismo kryptys



MATMENIS TIKRINTI VIETOJE!!!

UAB "ARCHAS"
 WWW.ARCHAS.LT
 INFO@ARCHAS.LT



© Kopijavimas, dauginimas bei panaudojimas be firmos sutikimo draudžiamas!

STATINIO PROJEKTO PAVADINIMAS
 PASLAUGŲ PASKIRTIES PASTATO ŠILTNAMIŲ G. 38, NOREIKIŠKIŲ
 K., RINGAUDŲ SEN., KAUNO R. SAV., STATYBOS PROJEKTAS

KVAL. PATV. DOK. NR. 7			
A1230	PV	G.Čeputina	
	ARCH	T.Kuleša	
	ARCH	D.Pauža	
TP	STATYTOJAS: Aifonsas Raišutis		
		MASŠTAUS: 1 : 500	
		DOKUMENTO ŽYMUO:	
			319-PP-SA-B-03
			Lapas
			Lapy
			0
			1
			1

DOKUMENTO PAVADINIMAS
 SKLYPO PLANAS, TRANSPORTO SCHEMA

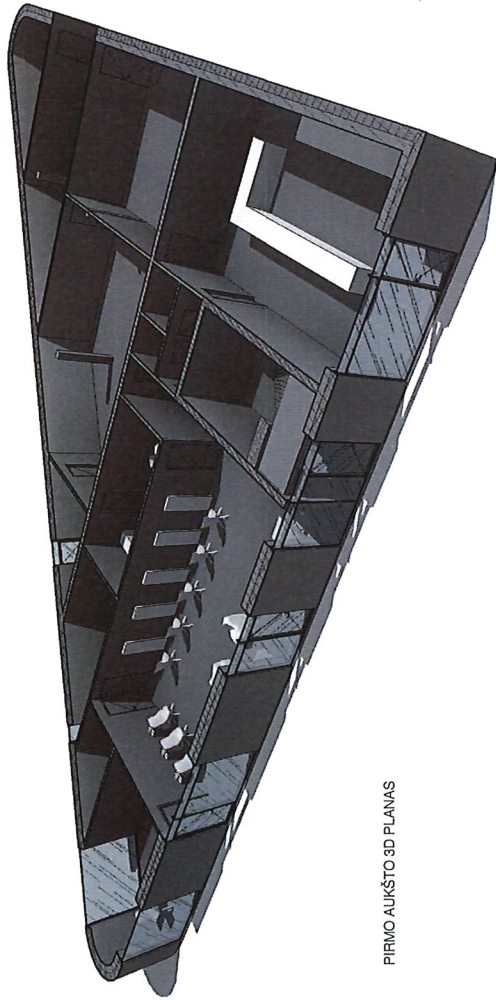

PIRMO AUKŠTO 3D PLANAS

1 AUKŠTO EKSPLIKACIJA		
NR.	PATALPOS PAVADINIMAS	PLOTAS, MF
101	MANIKJURO-PEDIKJURO KAB.	27.12
102	MASAŽO KAB.	9.64
103	KOSMETOLOGO KAB.	19.41
104	VIRTUVELE	22.44
105	LAUKIAMASIS/KIRPEJŲ ZONA	88.52
106	WC	2.75
107	WC	3.39
108	KORIDORILIS	4.88
109	PREKYBINE PATALPA	57.59
110	KATILINE	11.27
111	SANDELIAVIMO PATALPA	77.15
112	SANDELIAVIMO PATALPA	48.28
113	ŪKINE PATALPA	46.37
114	SANDELIAVIMO PATALPA	16.17
IS VISO:		436.97

▨ -G/B KONSTRUKCIJOS, ŽR. SK. DALĮ

▨ -MŪRAS, ŽR. SK. DALĮ

▨ -VIDAUS PERTVARA - LENGVŲ KONSTRUKCIJŲ GK

▨ -PERTVARA, SU AKMENIS VĀTOS UZPILDŲ, SA. DETALĒ

▨ -ŽMOGĀLIS SU NEGĀLIA VEŽIMĒLIO APSISUKIMUI

▨ -REIKALINGA ERDVĒ, D=150 CM

▨ -PATALPOS NUMERIO ŽYMUO

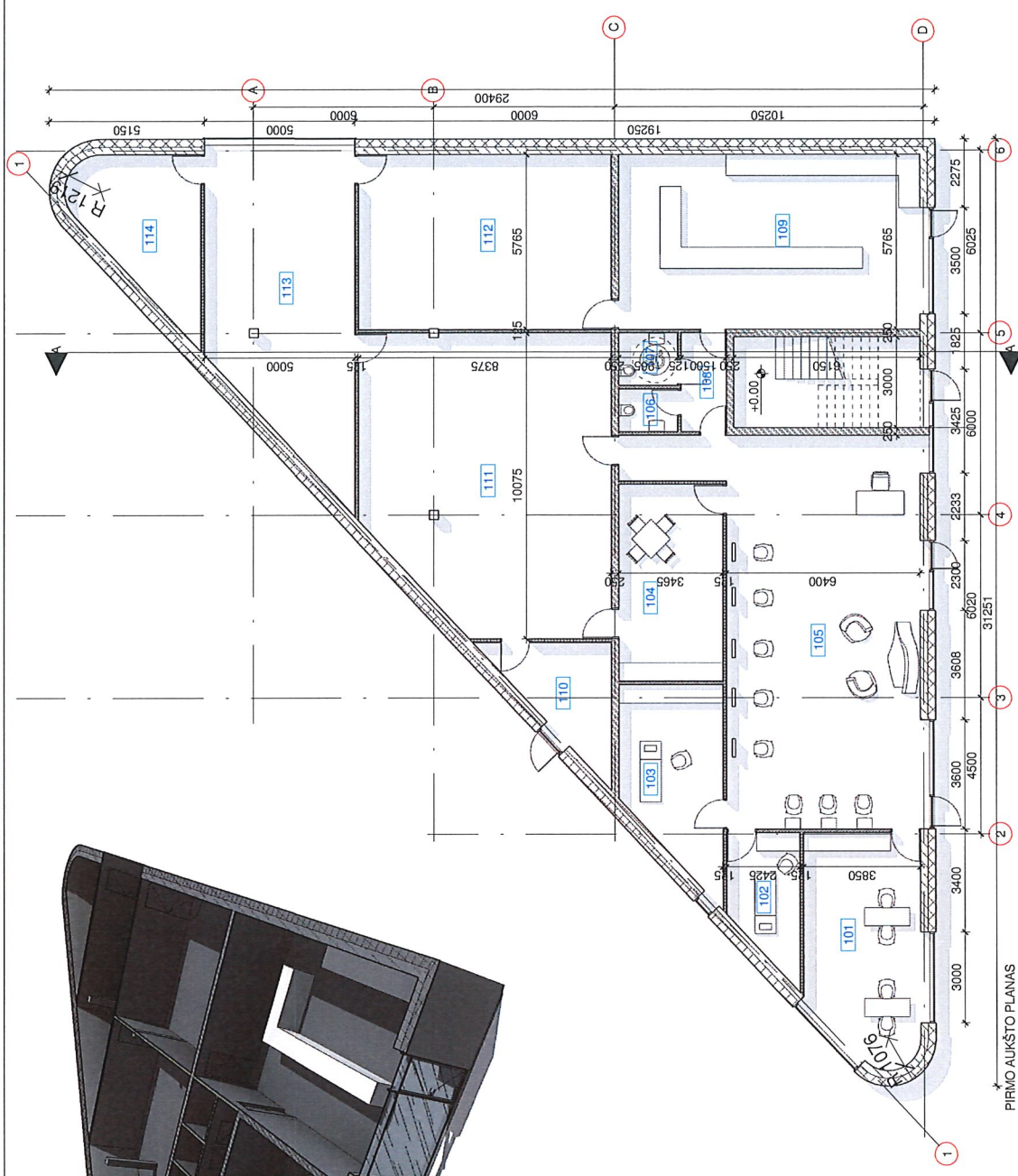

PIRMO AUKŠTO PLANAS

MĀTĒMENIS TĪKRINTI VIETOJĒ!!!

UAB "ARCHAS"
 WWW.ARCHAS.LT
 INFO@ARCHAS.LT

KVAL. PATV. DOK. NR.	A1230	PV	G.Čepurna
ARCH	ARCH	T.kuleša	
ARCH	ARCH	D.Paūža	
STĀITĀJŌS:	Alfonssas Raišūtis		
TP			

es kopjāvims, daigānims beļ pāncēuānims beļ firmes sūtīme cīrcūdānims!

STĀITĀJŌS PAVADINĀMIS
 PASĀLĀGŪ PĀSKĪRTIES PĀSTĀTŌ ŠĪLTNSMĪLŪ G. 38, NŌREKĪŠKŪ
 K. RINGĀUDŪ SEN., KĀUNŌ R. SĀV., STĀITĀJŌS PROJEKTĀS

DOKUMENTA PAVADINĀMIS	1 AUKŠTŌ PLANAS		
MASTĒLIS: 1:150			
DOKUMENTA ŽYMUO:			
Laida	0	Lapa	1
Lapp	1	Lapp	1

319-PP-SA-B-01

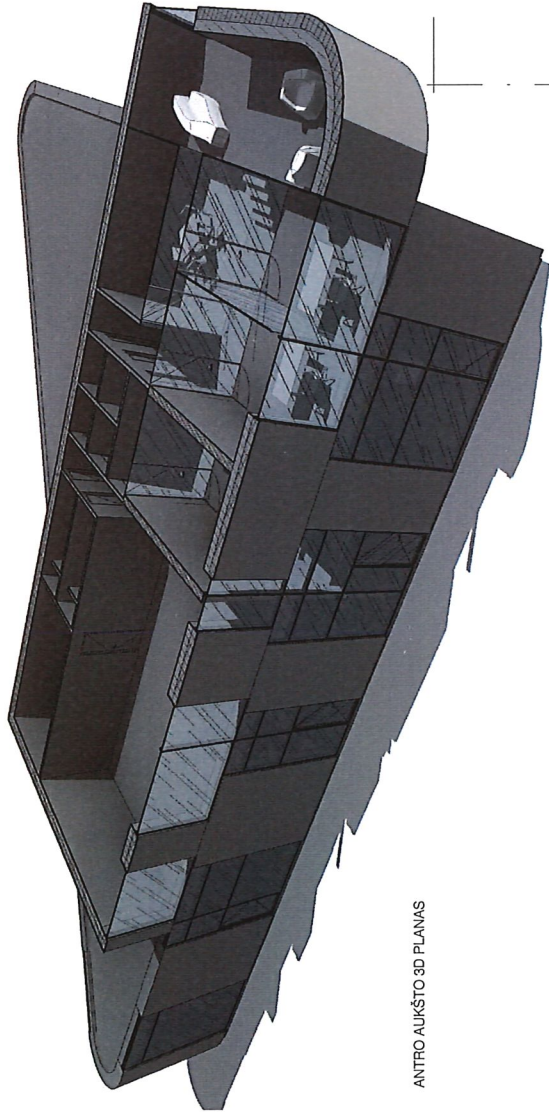

ANTRO AUKŠTO 3D PLANAS

2 AUKŠTO EKSPLIKACIJA		
NR.	PATALPOS PAVADINIMAS	PLOTAS, M ²
201	SPORTO SALE	79,56
202	PERSONALO PATALPA	21,33
203	RUBINE	6,49
204	RUBINE	6,49
205	WC	2,59
206	WC	2,70
207	WC	2,59
208	WC	2,70
209	KABINETAS	15,90
210	KORIDORIUS	12,28
211	KABINETAS	14,94
212	KABINETAS	13,57
213	POILSIO ZONA	24,12
214	KORIDORIUS	4,49
IŠ VISŲ:		209,75

- G/B KONSTRUKCIJOS, ŽR. SK. DALĮ
- MŪRAS, ŽR. SK. DALĮ
- VIDAUS PERTVARA - LENGVŲ KONSTRUKCIJŲ G/VK PERTVARA, SU AKVIENS VATOS UŽPILDU, SA. DETALĖ
- ŽMOGAUS SU NEGAJIA VEŽIMĖLIO APSISUKIMUI REIKALINGA ERDVĖ, D=150 CM
- PATALPOS NUMERIO ŽYMŪS

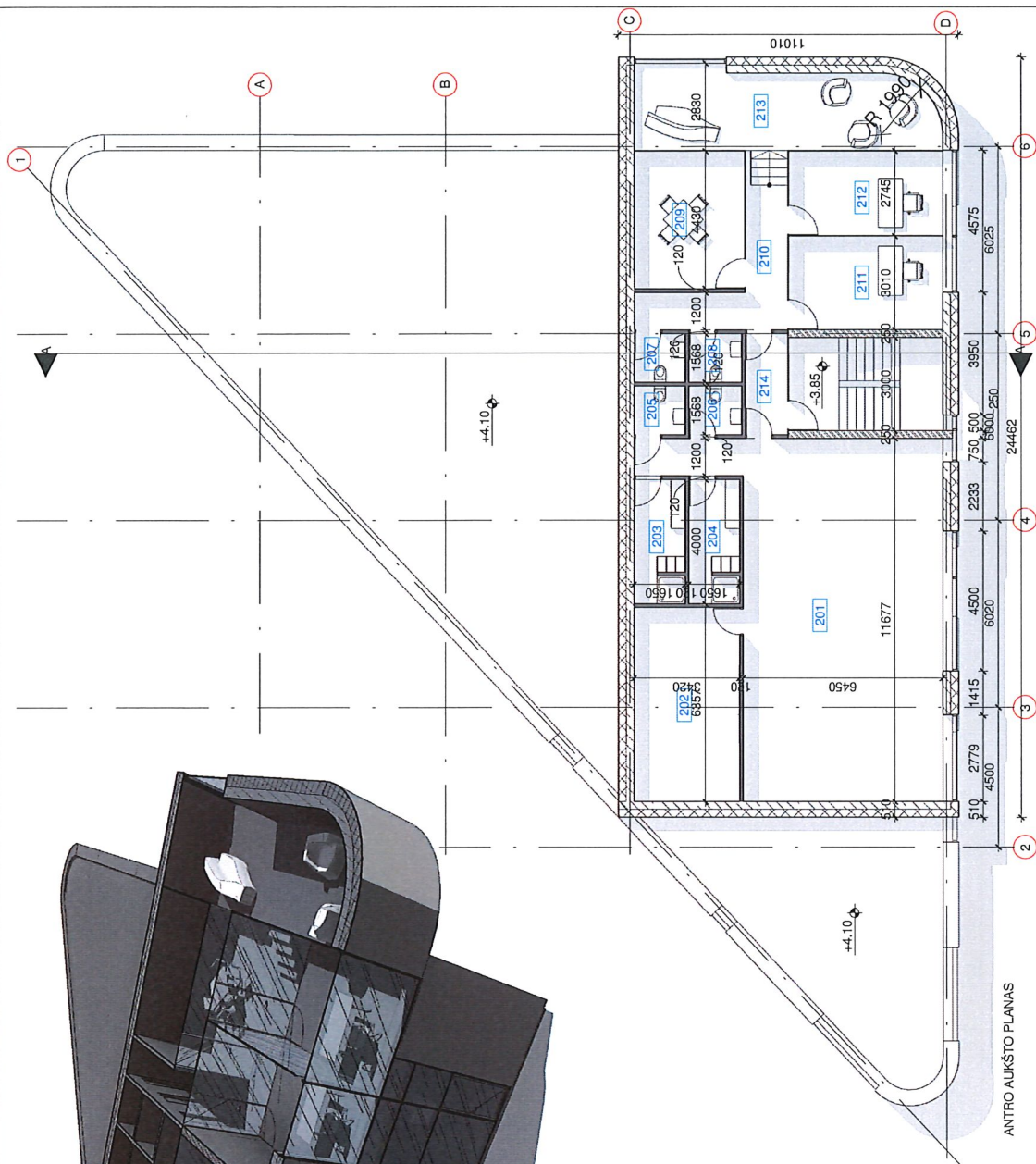

M A T M E N I S T I K R I N T I V I E T O J E I I I

KVAL. PATV. DOK. NR.	UAB "ARCHAS" WWW.ARCHASLT INFO@ARCHASLT	STATINIO PROJEKTO PAVADINIMAS PASLAUGŲ PASKIRTIES PASTATO ŠILTINIMŲ G. 3B, NOREMIŠKIŲ K. RINGAUDŲ SEN. KAUNO R. SAV., STATYBOS PROJEKTAS
A1230	PV G.Čepurnas ARCH T.Kuleša ARCH D.Pauža	DOKUMENTO PAVADINIMAS 2 AUKŠTO PLANAS
TP	STATYTOJAS: Alfonso Raišutis	MASTELIS: 1:150 DOKUMENTO ŽYMŪS: Lapas 1 1 1

© Kopijuojamas, dauginamas bei panaudojamas be firmos sutikimo draudiamasi!

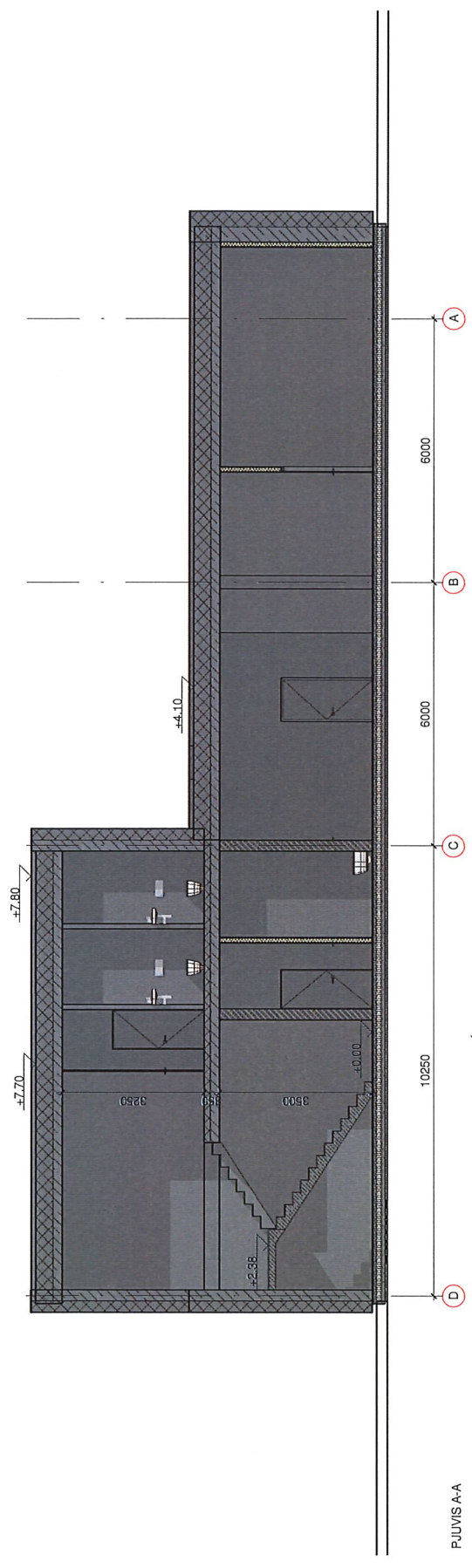

P. JUVIS A-A

-  -G/IB KONSTRUKCIJOS, ŽR. SK. DALĮ
-  -MŪRAS, ŽR. SK. DALĮ
-  -VIDALIS PERTVARA - LENGVIJŲ KONSTRUKCIJŲ G/IK
PERTVARA, SU AKMIENS VĀTOS UZPILDŪJ, SK. DETALĒ

KVAL. PATV. DOK. NR. UAB "ARCHAS" WWW.ARCHAS.LT INFO@ARCHAS.LT		STATINIO PROJEKTO PAVADINIMAS PASLAUGŲ PASKIRTIES PASTATO ŠILTINIMU G. 3B, NORKIŠKIŲ K., RINGAUDŲ SEN., KAUNO R. SAV., STATYBOS PROJEKTAS	
A1230	PV	G.Čepulina	DOKUMENTO PAVADINIMAS
	ARCH	T.Kuleša	PJŪVIS A-A
	ARCH	D.Pauža	MASELIS: 1:100
TP	STATYTOJAS: Alfonas Raišutis		DOKUMENTO ŽYMOJAS: 319-PP-SA-B-03
			Lapai
			0
			Lapai
			1

⚠ Kopijavimas, dauginimas bei panaudojimas be firmos sutikimo draudžiamas!

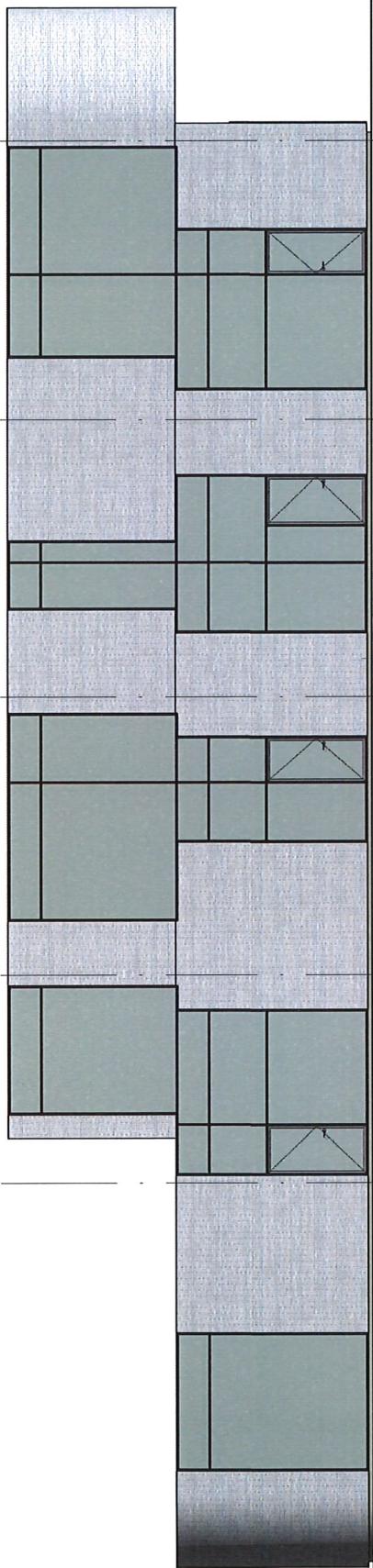

FASADAS 1-6

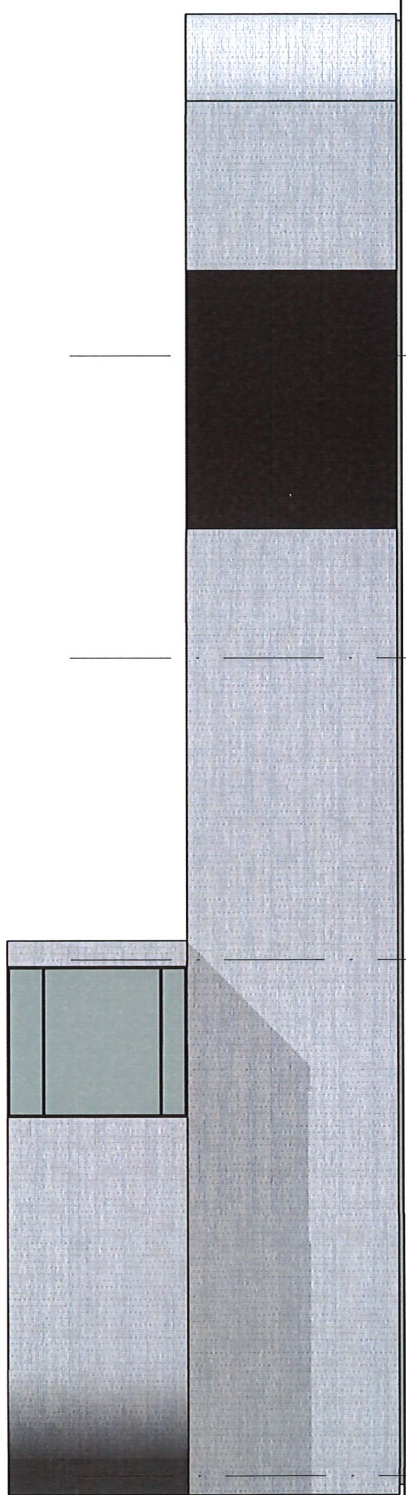

FASADAS D-A

- BALTŲ PLYTŲ APDAILA

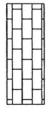

-PVC-STIKLO KONSTRUKCIJOS LANGAI, VITRINOS, DURYS (JEI NENURODYTA KITAIP LANGŲ/VITRINŲ SPECIFIKACIJOJE).



MATMENIS TIKRINTI VIETOJE!!!



UAB "ARCHAS"
 WWW.ARCHAS.LT
 INFO@ARCHAS.LT

PV G.Čepurnis
 ARCH T.Kuleša
 ARCH D.Paluža

STAIYTOJAS:
Alfonas Raišutis

TP

e Kopijavimas, dauginimas bei panaudojimas be firmos sutikimo draudžiamasi!

STATYNO PROJEKTO PAVADINIMAS
 PASLAUGŲ PASKIRTIES PASTATO ŠILTINIMIŲ G. 38, NOREIKŠKIŲ
 K. RINGAUDŲ SEN., KAUNO R. SAV., STATYBOS PROJEKTAS

DOKUMENTO PAVADINIMAS
 FASADAI 1-6/D-A

MASTELIS: 1:100

DOKUMENTO ŽYMŲ:

319-PP-SA-B-04

Laida	
Lapas	

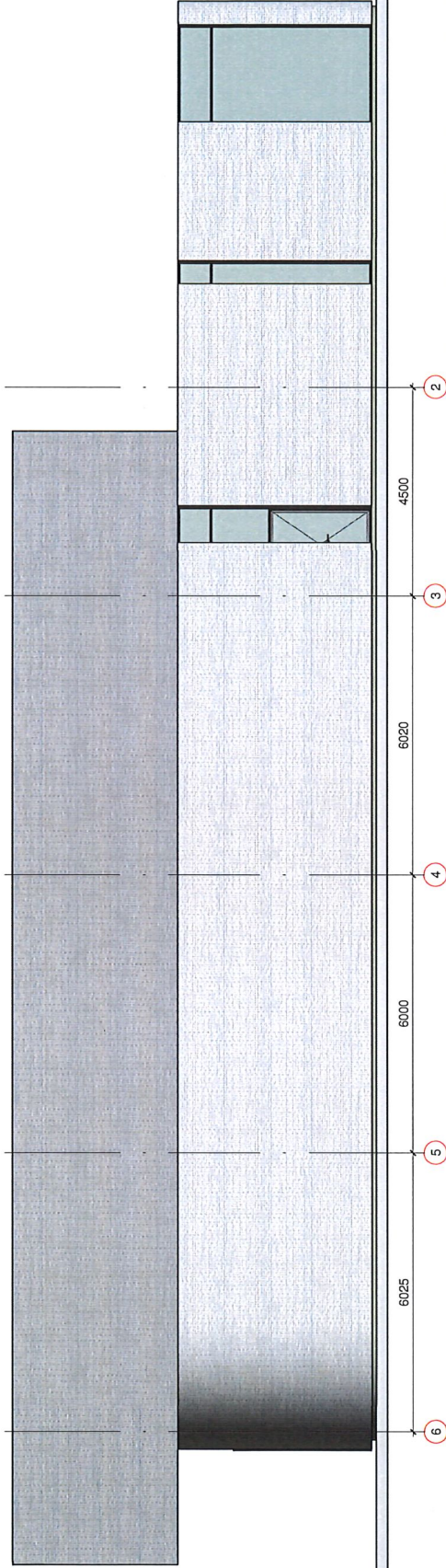
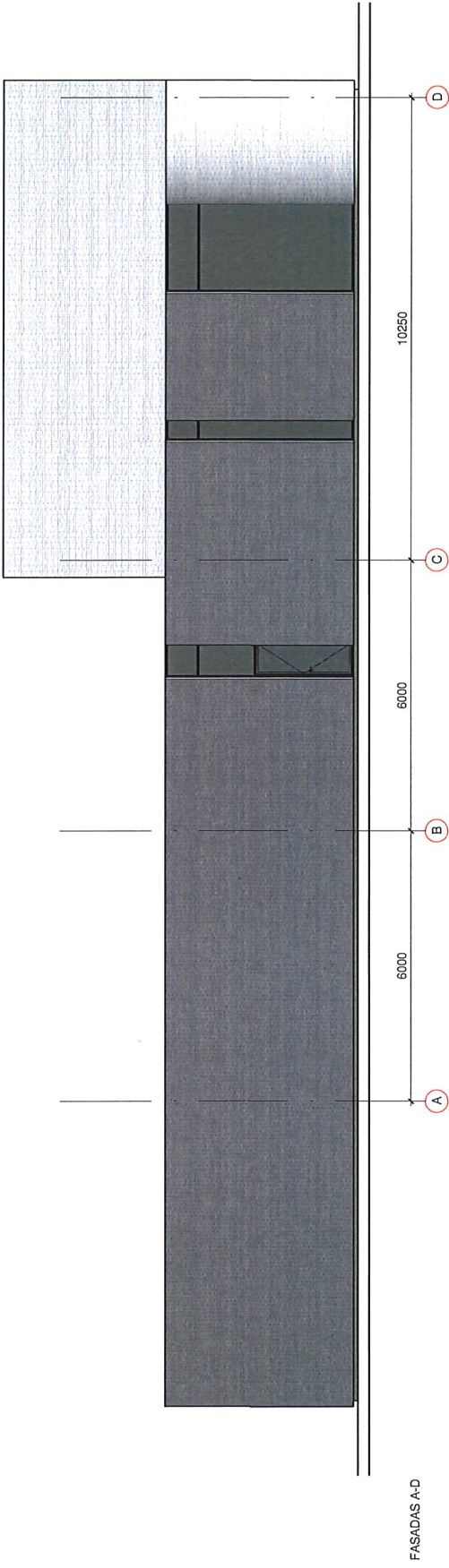

FASADAS 6-1



- BALTŲ PLYTŲ APDAILA



-PVC-STIKLO KOSTRUKCIOS LANGAI, VITRINOS, DURYS (JEI NENURODYTA KITAI PANGŪVITRINIŲ SPECIFIKACIJOJE).

M A T M E N I S T I K R I N T I V I E T O J E I I

KVAL. KAT. NR.	UAB "ARCHAS"		
DOK. NR.	WWW.ARCHAS.LT		
	INFO@ARCHAS.LT		
A1230	PV	G.Čepurna	
	ARCH	T.Kulieša	
	ARCH	D.Pauža	
TP	STATYTOJAS: Alfonsas Raišutis		

© Kopijuojamas, dauginamas bei panaudojamas be firmos sutikimo draudiamasi!

STATYMO PROJEKTO PAVADINIMAS		FASADAI A-D/6-1
PASLAUGŲ PASKIRTIES PASTATO ŠILTINIMŲ G. 3B, NOREIKŠKIŲ K. RINGAUDŲ SEN. KAUNO R. SAV., STATYBOS PROJEKTAS		
DOKUMENTO PAVADINIMAS		Laida
		0
MASTELIS: 1:100		Lapai
DOKUMENTO ŽYMŪS:		1 1
319-PP-SA-B-05		

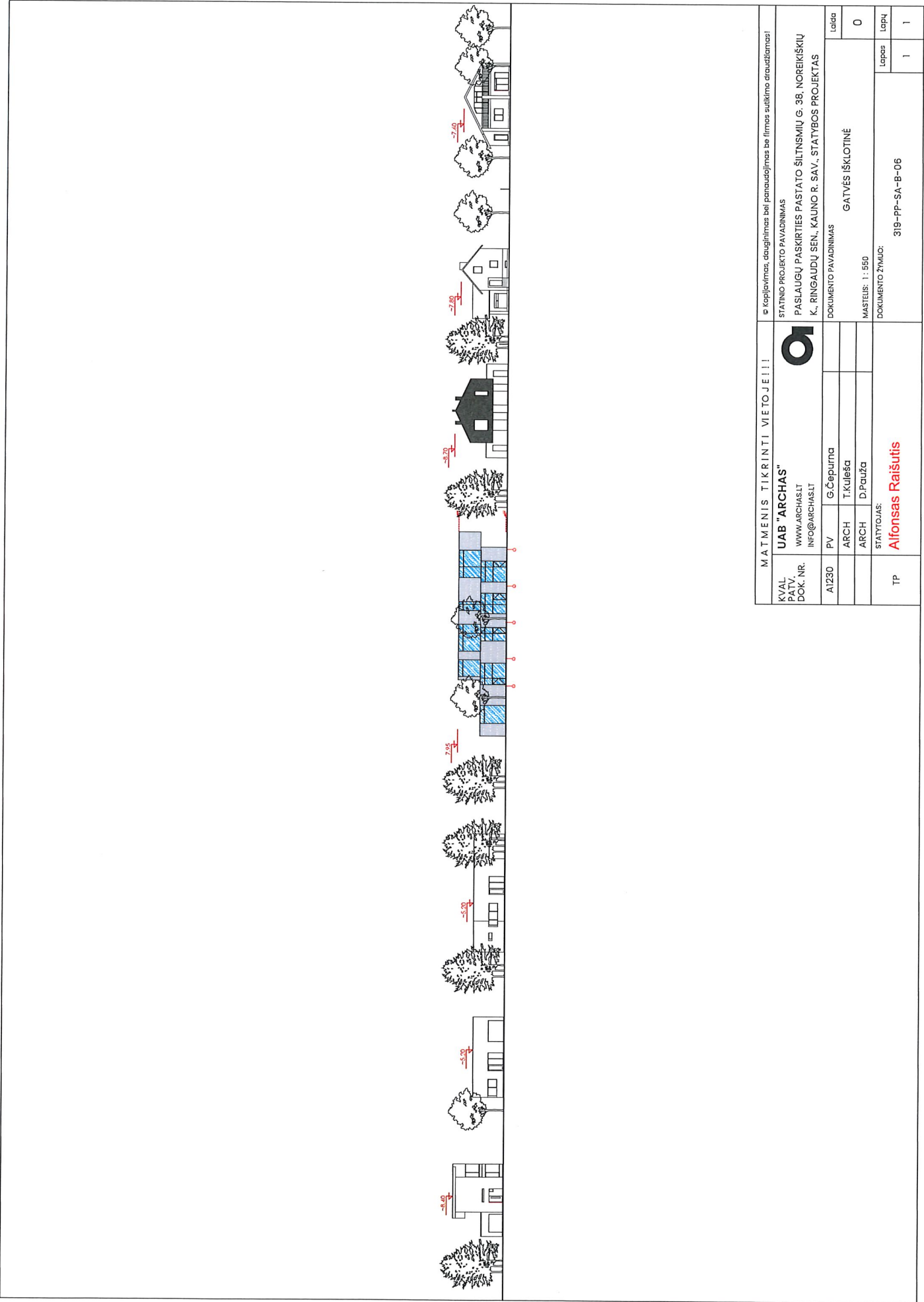

M A T M E N I S T I K R I N T I V I E T O J E I I I		© Kopijavimas, deuginimas bei panaudojimas be firmos sutikimo draudžiamas!					
KVAL. PATV. DOK. NR.	UAB "ARCHAS" WWW.ARCHAS.LT INFO@ARCHAS.LT		STATYMO PROJEKTO PAVADINIMAS PASAULIŲ PASKIRTIES PASTATO ŠILTINAMIŲ G. 38, NOREIKIŠKIŲ K., RINGAUDŲ SEN., KAUNO R. SAV., STATYBOS PROJEKTAS				
A1230	PV G. Čepurna ARCH T. Kulieša ARCH D. Pauža		DOKUMENTO PAVADINIMAS GATVĖS IŠKLOTINĖ				
TP	STATYTOJAS: Alfonas Raišutis	MASŠTAI: 1 : 500 DOKUMENTO ŽYMUO: 319-PP-SA-B-06	<table border="1"> <tr> <td>Laida</td> <td>0</td> </tr> <tr> <td>Lapai</td> <td>1</td> </tr> </table>	Laida	0	Lapai	1
Laida	0						
Lapai	1						