

# SKLYPO PLANAS

STATYBOS SKLYPO RODIKLIAI	
Žemės sklypo plotas	2300 m <sup>2</sup>
Sklypo užstatymo plotas	257,0 m <sup>2</sup>
Sklypo užstatymo intensyvumas	0,15
Sklypo užstatymo tankumas	11 %
PASTATO RODIKLIAI	
Gyvenamojo namo bendrasis plotas	210,07 m <sup>2</sup>
Gyvenamojo namo gyvenamasis plotas	94,17 m <sup>2</sup>
Gyvenamojo namo naudingas plotas	130,58 m <sup>2</sup>
Gyvenamojo namo tūris	828,0 m <sup>3</sup>
Pastato atsparumas ugniai	III

SUTARTINIAI ŽENKLAI	
	Rekonstruojamas gyvenamasis namas
	Esami pastatai
	Vieta atliekų rūšiavimo konteineriams
	Vieta biodegraduojančių atliekų kompostavimui
	kello AZ 10,0 m
	elektros kabelio AZ 1,0 m
	ryšių tinklų AZ 2 m
	vandentiekio tinklų SAZ 2,5 m
	butinių nuotekų tinklų SAZ 2,5 m

## REKONSTRUOJAMO GYVENAMOJO NAMO AŠIŲ SUSIKIRTIMO KOORDINATĖS

AŠYS	X	Y
2-B	6135352.08	443834.27
5-B	6135349.87	443825.00
2-D	6135341.24	443836.85
5-D	6135338.96	443827.58

### EKSPLIKACIJA

1. Rekonstruojamas gyvenamasis namas
2. Esamas ūkinis pastatas
3. Vieta atliekų rūšiavimo konteineriams
4. Vieta biodegraduojančių atliekų kompostavimui

### SKLYPUI NUSTATYTI APRIBOJIMAI:

1. Elektros linijų apsaugos zona.
2. Kelių apsaugos zona
3. Paviršinio vandens telkinio apsaugos zonos ir pakrantės apsaugos juostos.
4. Žemės sklypas, kuriame įrengtos melioracijos sistemos

### PASTABA:

Projektuojama gyvenamojo namo terasa numatoma 2,5 m atstumu nuo gretimo sklypo ribos, todėl yra gautas šio sklypo savininko Remigijaus Vaznonio sutikimas.

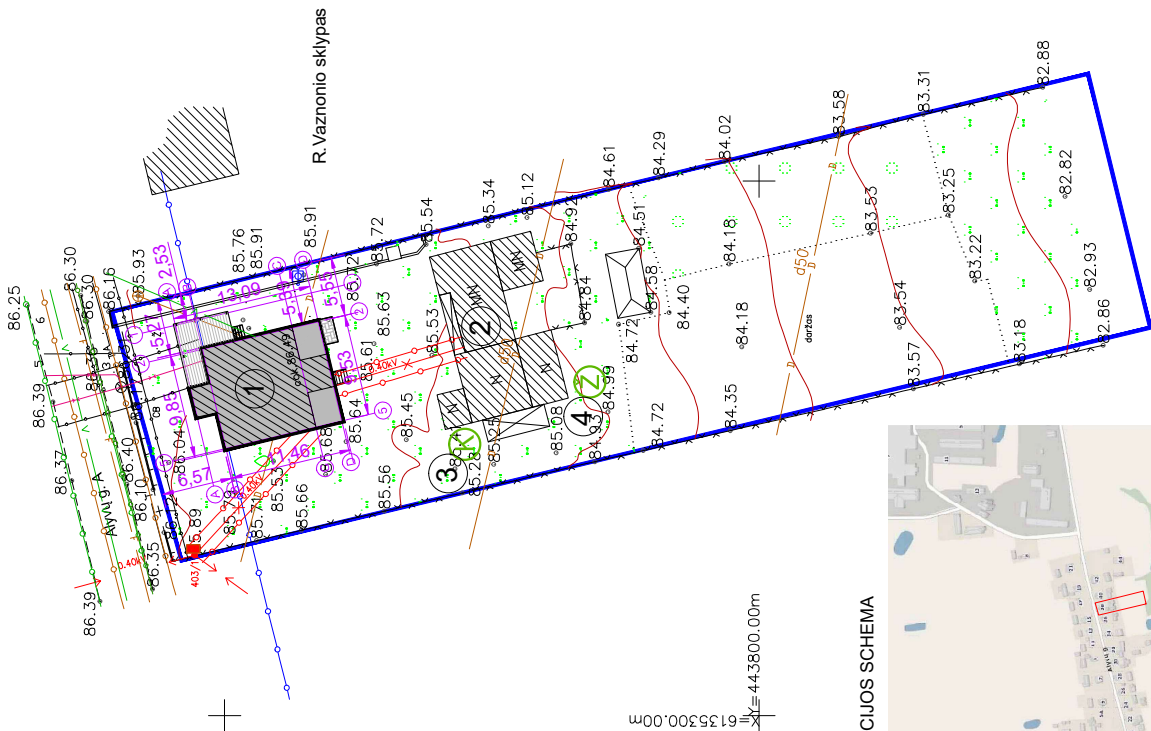

### SITUACIJOS SCHEMA

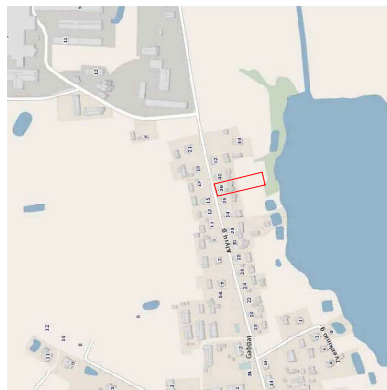

PROIDEJA		UAB "PROIDEJA", Išk. kodas 302462 Raseinių sav., Kaimišk. mstl., Alyvų g.16, tel. 868270954 www.proideja.lt		Briaznis	
ATSTATO NR.	PARAŠAS	DATA	SKLYPO PLANAS		
30224	PV	2018-04	LAPŲ DVYS		
32203	PDV	2018-04	A-3	0	
	PDA	2018-04	STATINIO BRIFAS		
UŽSAKYTOJAS		STATINIO BRIFAS		LAPAS	LAPŲ
RTDP		EIMANTAS KRIVICKAS, REDA KRIVICKIENĖ		1:500	
OBJEKTAS	M1:500	Alyvų g. 38, Gabšių k., Raseinių r.sav.			
KOORDINACIJŲ SISTEMA: LKS-94		AUKŠČIŲ SISTEMA: LAS07			
PROIDEJA		Kvalifikacijos pažymėjimo Nr. TGKV-1426			
UAB "PROIDEJA", Išk. kodas 302462 Raseinių sav., Kaimišk. mstl., Alyvų g.16, tel. 868270954 www.proideja.lt		Direktorius Andrius Žemkauskas		2018-03-30	
		Projektuojamas Evaldas Griuntis		2018-03-30	
				A.V.	

# SUVESTINIS INŽINERINIŲ TINKLŲ PLANAS

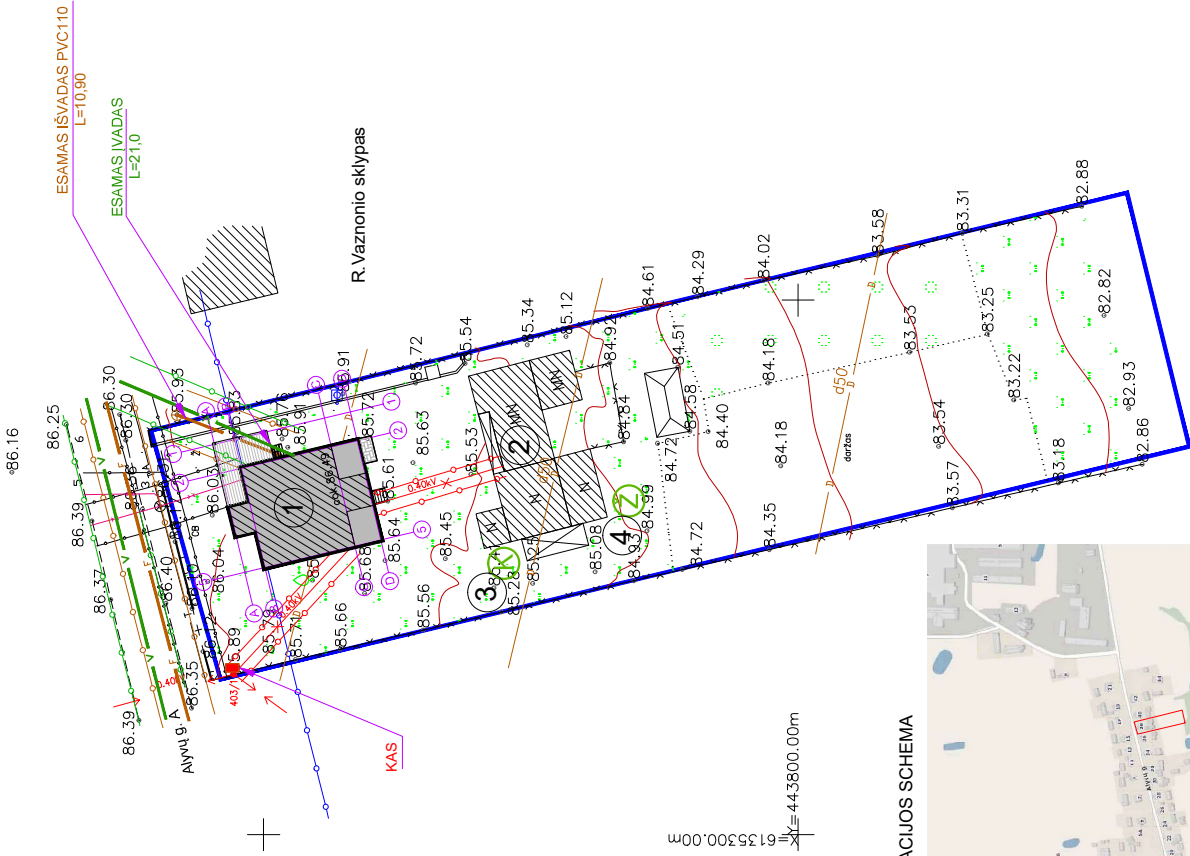

SITUACIJOS SCHEMA



STATYBOS SKLYPO RODIKLIAI	
Žemės sklypo plotas	2300 m <sup>2</sup>
Sklypo užstatymo plotas	257,0 m <sup>2</sup>
Sklypo užstatymo intensyvumas	0,15
Sklypo užstatymo tankumas	11 %
PASTATO RODIKLIAI	
Gyvenamojo namo bendrasis plotas	210,07 m <sup>2</sup>
Gyvenamojo namo gyvenamasis plotas	94,17 m <sup>2</sup>
Gyvenamojo namo naudingas plotas	130,58 m <sup>2</sup>
Gyvenamojo namo tūris	828,0 m <sup>3</sup>
Pastato atsparumas ugniai	III

SUTARTINIAI ŽENKLAI	
	Rekonstruojamas gyvenamasis namas
	Esami pastatai
	Vieta atliekų rūšiavimo konteneriams
	Vieta biodegraduojančių atliekų kompostavimui
	kello AZ 10,0 m
	elektros kabelio AZ 1,0 m
	ryšių tinklų AZ 2 m
	vandentiekio tinklų SAZ 2,5 m
	butinių nuotekų tinklų SAZ 2,5 m
	Esami vandentiekio tinklai
	Esami butinių nuotekų tinklai

## EKSPLIKACIJA

1. Rekonstruojamas gyvenamasis namas
2. Esamas ūkinis pastatas
3. Vieta atliekų rūšiavimo konteneriams
4. Vieta biodegraduojančių atliekų kompostavimui

## PASTABOS:

1. Elektros energiją į objektą tiekiami pagal AB „LESTO“ (dabar AB „ESO“) ir kliento 2015 m. vasario 23 d. sutartį Nr. Ipvadas įrengtas nuo atramos Nr.403/1 kabeleine linija iki objekto.
2. Pagal 2015-06-03 UAB „Raseinių vandenys“ ir kliento sutartį Nr.11292 geriamasis vanduo naudojamas iš gyvenvietės skirstomųjų tinklų, buitines nuotekas yra nukreiptos į gyvenvietės skirstomuosius tinklus.
3. Liejamas vandens nuotekos nukreipiamos į vejas.
4. Sugadintus esamus inžinerinius tinklus juos būtina atstatyti į nepraslesne būkle nei prieš statybos darbų pradžią
5. Butinių nuotekų trasa turi būti tokiaame gylėje, kad vamzdiuko viršus būtų įgilintas ne mažiau kaip 0,8 m nuo žemės paviršiaus.

<b>PROidėja</b> UAB "PROIDEJA" - IFA-8-30425462 Raseinių žs.v., Katinų mstl., Alvyų g.16 www.proideja.lt		GYVENAMOJO NAMO RASEINIŲ R.SAV., GABŠIŲ K., ALVYŲ G.38. REKONSTRAVIMO PROJEKTAS	
ATTESTO NR.	PARAŠAS	DATA	Braižinys
30224	A.ŽEMKAUSKAS	2018-04	SUVESTINIS INŽINERINIŲ TINKLŲ PLANAS
32203	A.ŽEMKAUSKAS	2018-04	LAPAS
	L.BUTKIENE	2018-04	MASTELIS
	Užsakovs		STATYMO BRIFAS
RTDP	EIMANTAS KRIVICKAS, REDA KRIVICKIENE Ė	PRO-0109-01-RTDP-SP-2	1:500
OBJEKTAS	M1:500	Alvyų g. 38, Gabšių k., Raseinių r.sav.	

KOORDINACIJŲ SISTEMA: LKS-94		AUKŠČIŲ SISTEMA: LAS07	
Kvalifikacijos pažymėjimo Nr.1GKV-1426			
Direktorius Andrius Žemkauskas		2018-03-30	
Projektuojąs Evaldas Griuntis		2018-03-30	
A.V.			

# SKLYPO SUTVARKYMO PLANAS

STATYBOS SKLYPO RODIKLIAI	
Žemės sklypo plotas	2300 m <sup>2</sup>
Sklypo užstatymo plotas	257,0 m <sup>2</sup>
Sklypo užstatymo intensyvumas	0,15
Sklypo užstatymo tankumas	11 %
PASTATO RODIKLIAI	
Gyvenamojo namo bendrasis plotas	210,07 m <sup>2</sup>
Gyvenamojo namo gyvenamasis plotas	94,17 m <sup>2</sup>
Gyvenamojo namo naudingas plotas	130,58 m <sup>2</sup>
Gyvenamojo namo tūris	828,0 m <sup>3</sup>
Pastato atsparumas ugniai	III

## EKSPLIKACIJA

1. Rekonstruojamas gyvenamasis namas
2. Esamas ūkinis pastatas
3. Vieta atliekų rūšiavimo konteineriams
4. Vieta biodegruojančių atliekų kompostavimui

SUTARTINIAI ŽENKLAI	
	Rekonstruojamas gyvenamasis namas
	Esami pastatai
	Vieta atliekų rūšiavimo konteineriams
	Vieta biodegruojančių atliekų kompostavimui
	kelio AZ 10,0 m
	elektros kabelio AZ 1,0 m
	ryšių tinklų AZ 2 m
	vandentiekio tinklų SAZ 2,5 m
	butinių nuotekų tinklų SAZ 2,5 m
	įvažiavimas-išvažiavimas
	Projektuojami vaismedžiai
	Projektuojami dekoratyviniai želdiniai
	Projektuojama veja
	Projektuojamas gėlynas
	Projektuojama betono trinkelų danga

## BETONINIŲ TRINKELIŲ DANGOS DETALĖ

- betono trinkelų danga 60 mm
- išlyginamasis sluoksnis (skaldos atsisijos) 30 mm
- skaldos arba žvyro pagrindo sluoksnis 150 mm
- sutankintas smėlis 280 mm
- sutankintas arba nejudintas gruntas

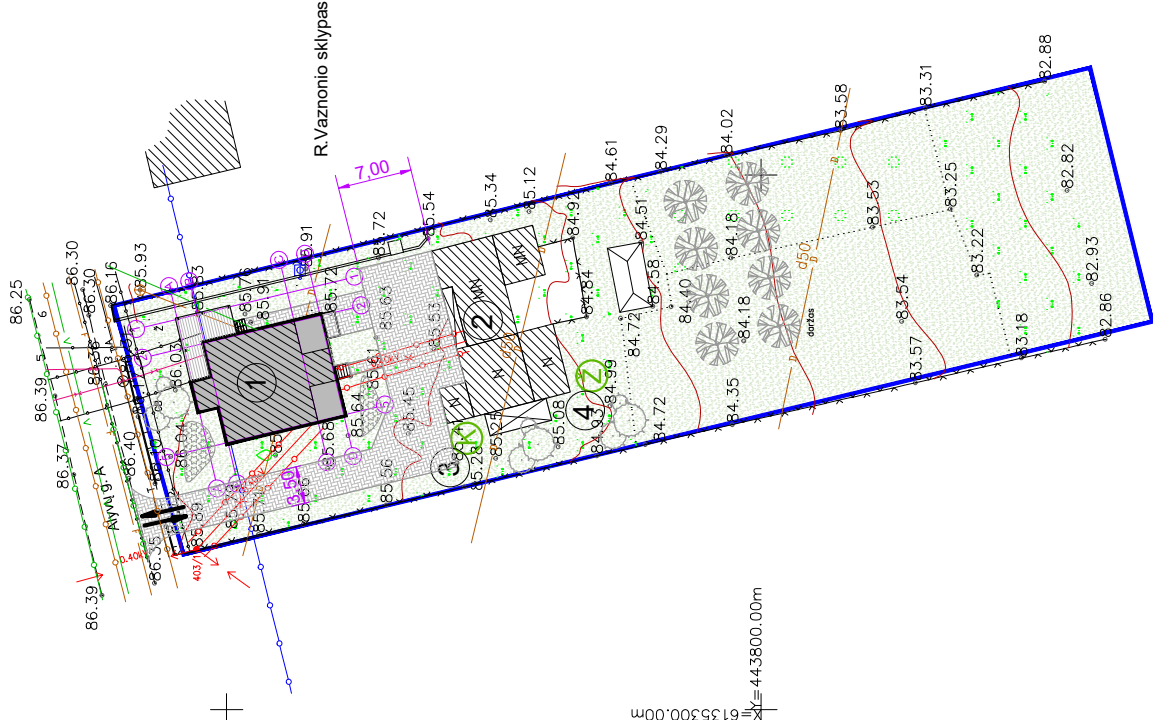
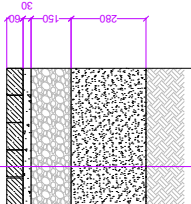

## PASTABOS:

1. Teritorijos vertikalinis planavimas vykdomas minimalus, suformuojami nuolydžiai kiemo dangai iš betono trinkelų įrengti.
2. Lietaus vanduo nukreipiamas į vejas.
3. Projektuojamos trinkelų dangos plotas-246 kv.m

<b>PROidėja</b> UAB "PROIDEJA" - in. k. 30425462 Raseinių r. sav., Kalmių mstl., Alvyų g. 16 www.proideja.lt		PAREGOS		VARDAS PAVAIRDE	PARRAŠAS	DATA	Braižinys	LAPO DVYDIS	LAIKA
ATESTATO NR.	30224	PV	A. ŽEMKAUSKAS	2018-04	2018-04	2018-04	SKLYPO SUTVARKYMO PLANAS	A-3	0
	32203	PDV	A. ŽEMKAUSKAS	2018-04	2018-04	2018-04	STATINIO BRIFAS	LAPAS	LAPŲ
		PDA	L. BUTKIENE	2018-04	2018-04	2018-04	STATINIO BRIFAS	MASTELIS	LAPŲ
		UŽSAKYTOJAS					PRO-0109-01-RTDP-SP-3	1:500	3
RTDP	EIMANTAS KRIVICKAS, REDA KRIVICKIENE								
OBJEKTAS	M1:500	Alvyų g. 38, Gabšių k., Raseinių r. sav.							
COORDINACIJŲ SISTEMA:	LKS-94	AUKŠČIŲ SISTEMA: LAS07							
<b>PROidėja</b> UAB "PROIDEJA" - in. k. 30425462 Raseinių r. sav., Kalmių mstl., Alvyų g. 16 tel. 868270954 www.proideja.lt	Kvalifikacijos pažymėjimo Nr. 1GKV-1426		2018-03-30		2018-03-30		2018-03-30		A.V.

# ESAMO GYVENAMOJO NAMO RŪSIO PERTVARKYMAS

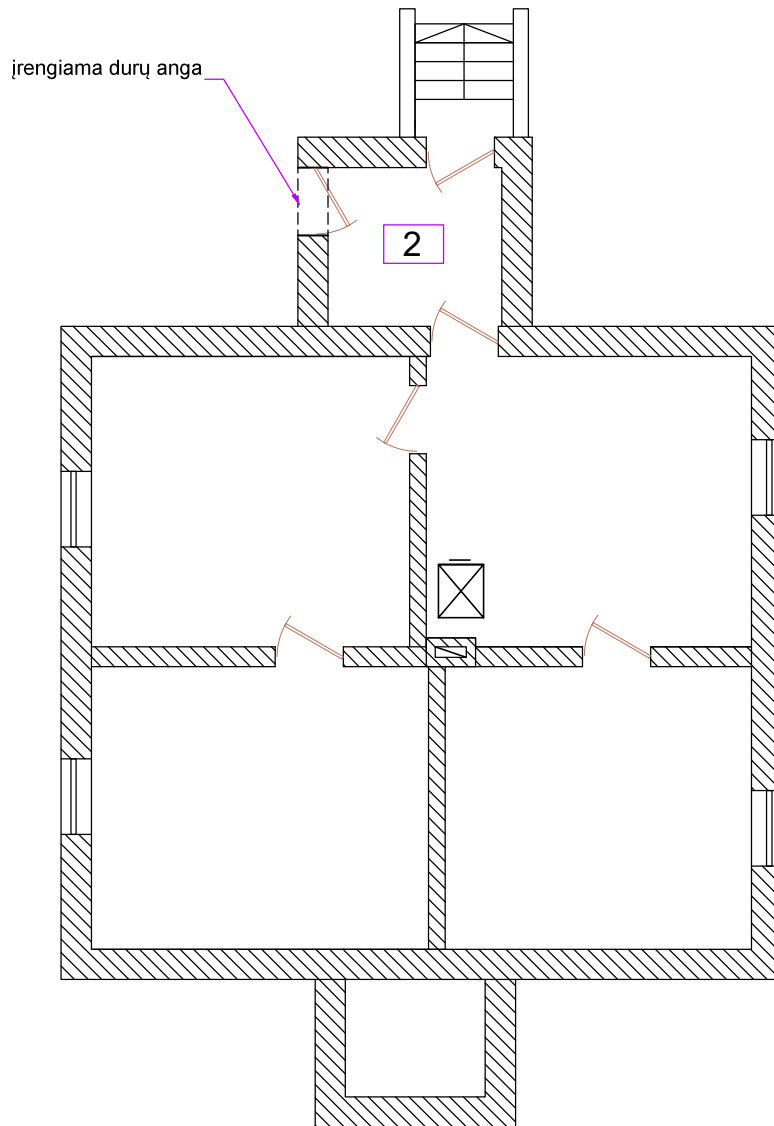

----- Demontuojamos sienos, įrengiamos angos

LAIDA		DATA		KEITIMŲ PRIEŽASTIS			
<b>PROidėja</b> <small>UAB "PROIDĖJA", j.m.k.304255492 Raseinių r.sav., Kalnųjų mstl., Alyvų g.16, tel. +37068270934 www.proideja.lt</small>				GYVENAMOJO NAMO RASEINIŲ R.SAV., GABŠIŲ K., ALYVŲ G.38, REKONSTRAVIMO PROJEKTAS			
ATESTATO NR.	PARĖIGOS	VARDAS PAVARDĖ	PARAŠAS	DATA	Brėžinys	LAPO DYDIS	LAIDA
30224	PV	A.ŽEMKAUSKAS	<i>[Signature]</i>	2018-04	ESAMO GYVENAMOJO NAMO RŪSIO PERTVARKYMAS	A-4	0
26333	PDV	A.ŽEMKAUSKAS	<i>[Signature]</i>	2018-04			
	PDA	L.BUTKIENĖ	<i>[Signature]</i>	2018-04	STATINIO ŠIFRAS	MASTELIS	LAPAS
RTDP	Užsakovas	EIMANTAS KRIVICKAS, REDA KRIVICKIENĖ		PRO-0109-01-RTDP-SASK-1	1:100	1	21

# ESAMO GYVENAMOJO NAMO AUKŠTO PERTVARKYMAS

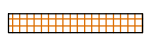
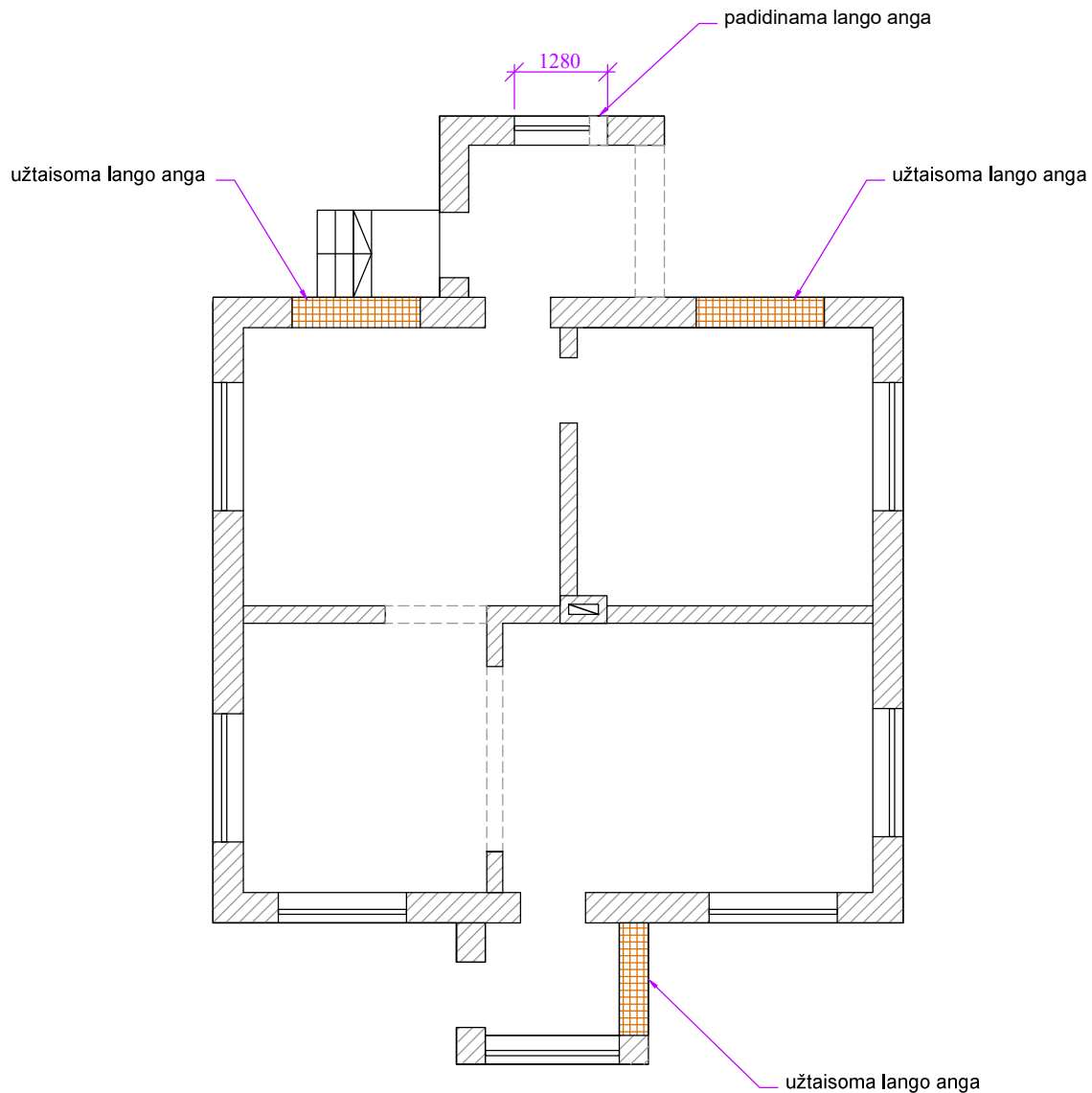

Užtaisomos angos

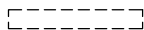

Demontuojamos sienos, įrengiamos angos

LAIDA	DATA	KEITIMŲ PRIEŽASTIS						
		<p><b>PROidėja</b> UAB "PROIDEJA", j.m.k.304255492 Raseinių r.sav., Kalnų mstl., Alyvų g.16, tel. +37068270934 www.proideja.lt</p> <p>GYVENAMOJO NAMO RASEINIŲ R.SAV., GABŠIŲ K., ALYVŲ G.38, REKONSTRAVIMO PROJEKTAS</p>						
ATESTATO NR.	PAREIGOS	VARDAS PAVARDĖ	PARAŠAS	DATA	Brėžinys	LAPO DYDIS	LAIDA	
30224	PV	A.ŽEMKAUSKAS		2018-04	ESAMO GYVENAMOJO NAMO AUKŠTO PERTVARKYMAS	A-4	0	
26333	PDV	A.ŽEMKAUSKAS		2018-04				
	PDA	L.BUTKIENĖ		2018-04	STATINIO ŠIFRAS	MASTELIS	LAPAS	
RTDP	Užsakovas	EIMANTAS KRIVICKAS, REDA KRIVICKIENĖ			PRO-0109-01-RTDP-SASK-2	1:100	2	21

# ESAMO GYVENAMOJO NAMO MANSARDOS PERTVARKYMAS

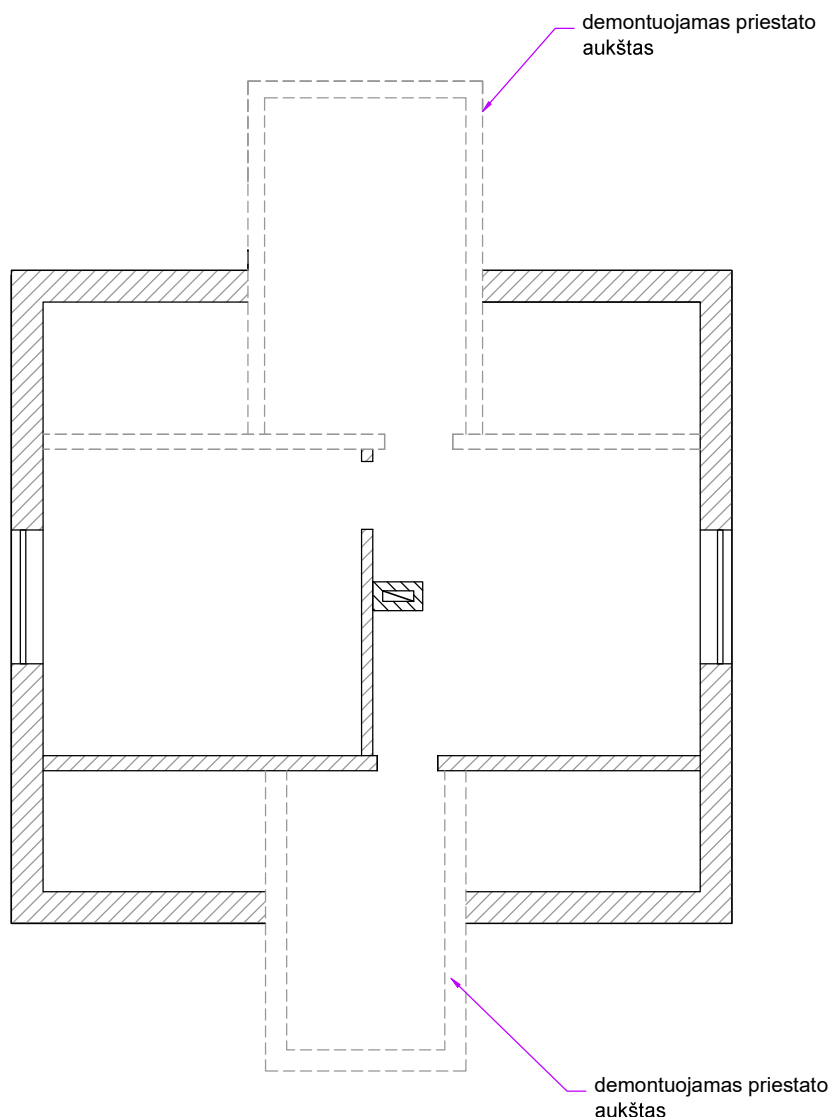

Užtaisomos angos

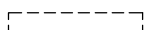

Demontuojamos sienos, įrengiamos angos

LAIDA		DATA		KEITIMŲ PRIEŽASTIS				
				UAB "PROIDEJA", j.m.k.304255492 Raseinių r.sav., Kalnųjų mstl., Alyvų g.16, tel. +37068270934 www.proideja.lt				
				GYVENAMOJO NAMO RASEINIŲ R.SAV., GABŠIŲ K., ALYVŲ G.38, REKONSTRAVIMO PROJEKTAS				
ATESTATO NR.	PARĖIGOS	VARDAS PAVARDĖ	PARAŠAS	DATA	Brėžinys	LAPO DYDIS	LAIDA	
30224	PV	A.ŽEMKAUSKAS		2018-04	ESAMO GYVENAMOJO NAMO MANSARDOS PERTVARKYMAS	A-4	0	
26333	PDV	A.ŽEMKAUSKAS		2018-04				
	PDA	L.BUTKIENĖ		2018-04	STATINIO ŠIFRAS	MASTELIS	LAPAS	
RTDP	Užsakovas	EIMANTAS KRIVICKAS, REDA KRIVICKIENĖ		PRO-0109-01-RTDP-SASK-3	1:100	3	21	

# FASADAS 1-5

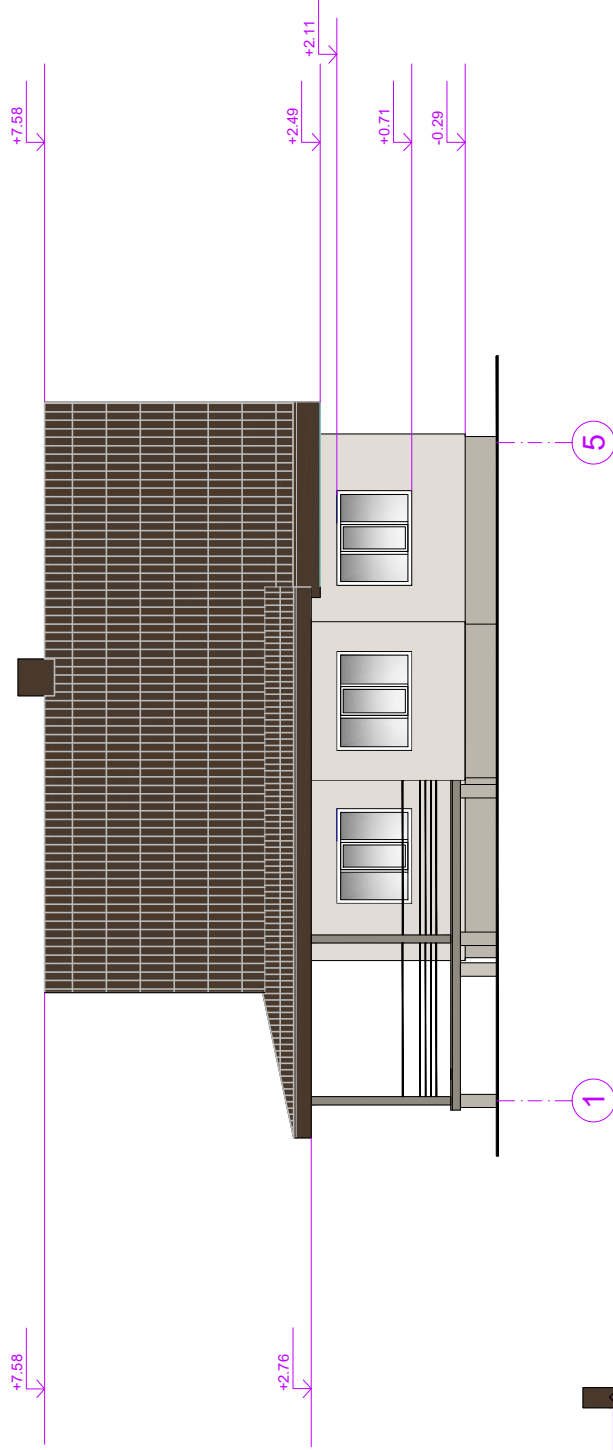

# FASADAS D-A

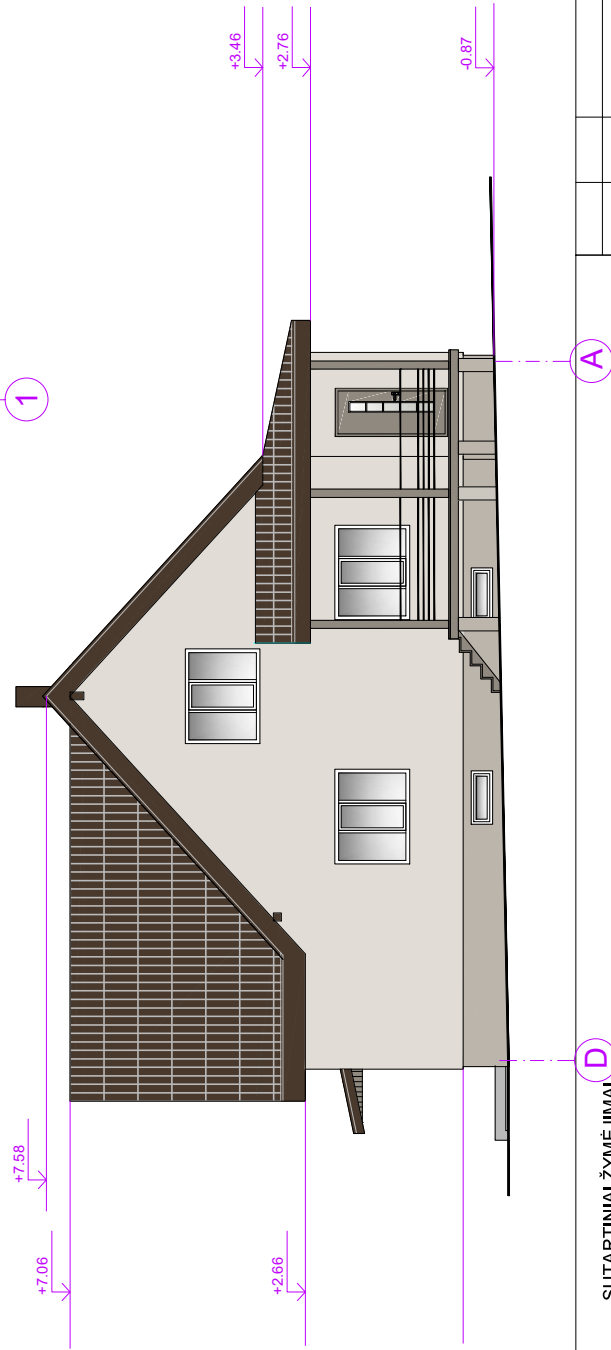

## SUTARTINIAI ŽYMĖJIMAI

Cokolio dekoratyvinio tinko apdaila, spalva Schiefer 15, pagal Caparol spalvų paletę

Fasado struktūrinio tinko apdaila, spalva Schiefer 18, pagal Caparol paletę

Stogo banguoto plaušcemenčio lakštų dangą, spalva RAL8017

KETIMŲ PREŽASTIS

UAB "PROIDĖJA", pl.k.30224  
 UAB "PROIDĖJA", pl.k.30224  
 M. K. 170807004  
 www.proideja.lt

**PROIDĖJA**

ATEŠTADOK. NR.	PAREIGOSI	VARDAS PAVARDĖ	PARAŠAS	DATA
30224	PV	A. ŽEMKAUSKAS	<i>[Signature]</i>	2018-04
A1697	PDV	S. ŽELIONKA	<i>[Signature]</i>	2018-04
	PDA	L. BUTKIENE	<i>[Signature]</i>	2018-04

Užsakovas  
 EIMANTAS KRIVICKAS,  
 REDA KRIVICKIENE

GYVENAMOJO NAMO RASEINIŲ R.SAV., GABŠIŲ K.,  
 ALYVŲ G.38, REKONSTRAVIMO PROJEKTAS

FASADAS 1-5. FASADAS D-A

STATYMO ŠIFRAS

PRO-0109-01-RTDP-SASK-4

LAPO DYDIS

A-3

LAPŲ

4

MASTELIS

1:100

LAPŲ

21

# FASADAS 5-1

# FASADAS A-D

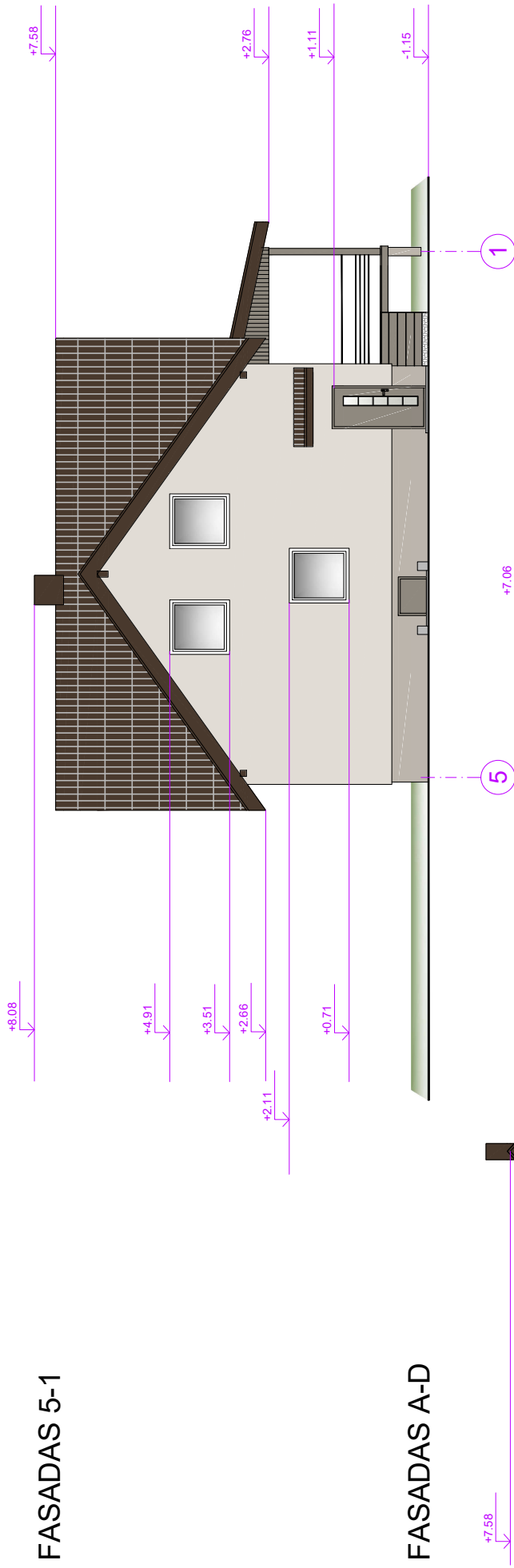

## SUTARTINIAI ŽYMEJIMAI

- Cokolio dekoratyvinio tinko apdaila, spalva Schiefer 15, pagal Caparol spalvų paletę
- Fasado struktūrinio tinko apdaila, spalva Schiefer 18, pagal Caparol paletę
- Stogo banguoto plaušcemenčio lakštų danga, spalva RAL8017

LADA		DATA		KETIMŲ PREŽASTIS	
<b>PROideja</b> <small>UAB "PROIDEJA", pl. Laisvės 462                  LT-01100 Vilnius, Lietuva                  tel. +370 670 07004                  www.proideja.lt</small>		PAREIGOSI PV A. ŽEMKAUSKAS PDV S. ŽELIONKA PDA L. BUTKIENE		DATA 2018-04 2018-04 2018-04	
ATTESTACIJA 30224 A1697		PARASAS [Signature] [Signature]		BENDRAS FASADAS 5-1. FASADAS A-D	
RTDP		Užsakovas EIMANTAS KRIVICKAS, REDA KRIVICKIENE		STATYMO ŠIFRAS PRO-0109-01-RTDP-SASK-5	
				LAPO DYDIS A-3 0	
				LAPŲ 5	
				LAPŲ 21	



# PAMATŲ-RŪSIO PLANAS

Nr.	Patalpos paskirtis	Plotas, m <sup>2</sup>
1	Tambūras-laiptinė	2,51
2	Koridorius	4,73
3	Katlinė	16,43
4	Sandėlis	15,15
5	Sandėlis	16,68
6	Sandėlis-1	16,17
Bendrasis aukšto plotas		71,6700

PJŪVIS 1-1 M 1:25

- PASTABOS**
1. Monolitiniai pamatai įrengiami ant pamato papėdžių.
  2. Pamatai tipas ir parametrai bus tiksliai paskaičiuoti rengiant atskirus darbo brėžinius, atlikus skytų geologinius tyrimėjimus.
  3. Juosiniams monolitiniams pamatams ir papėdėms naudojamas C20/25 betonas.
  4. Vertikali sienos dalis, besiliečianti su gruntu, hidroizoliuojama.
  5. Pamatai visu išoriniu perimetru apšiliniami 100 mm storio ekstruziniu polistireniniu putplasti XPS.
  6. Matmenys duoti be apšilimo sluoksnio.
  7. Statybos ir eksploatacijos metu reikia numatyti atitinkamas priemones pamato apsaugai nuo požeminio vandens priekėjimo į pamato duobę.

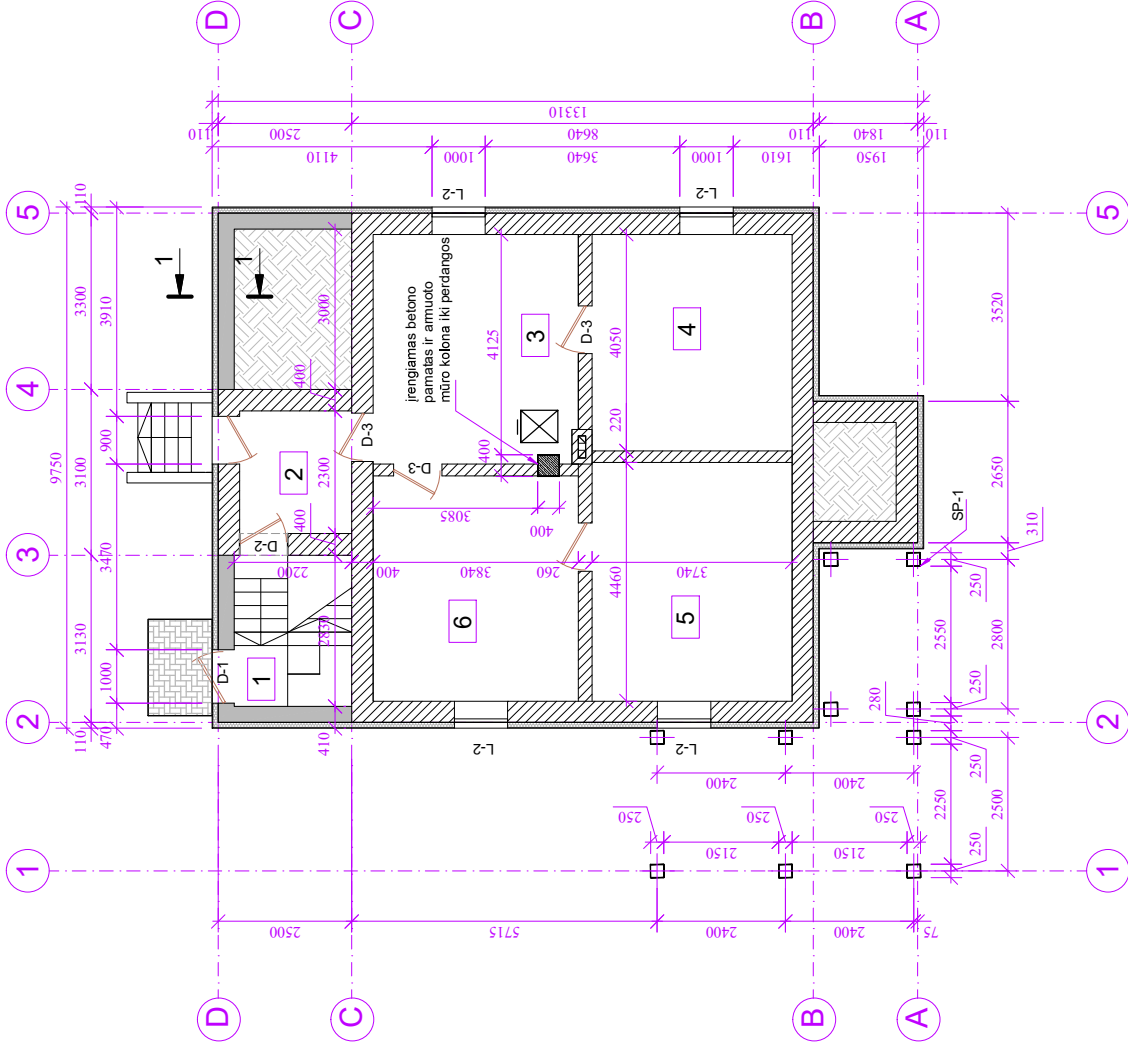
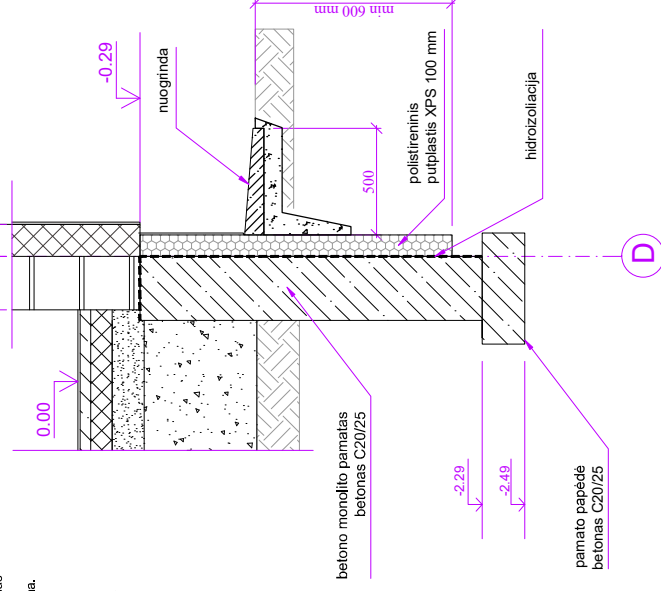

Esami pamatai apšiliniami 100 mm polistireniniu putplasti XPS

Projektuojami 300 mm storio betono monolito pamatai su polistireniniu putplasti XPS 100 mm apšiliminiu

Demontuojamos sienos, įrengiamos angos

Stulpiniai pamatai SP-1, 250x250 mm

KETIMŲ PREZASTIS

**PROidėja**  
 UAB "PROIDĖJA", PŪL. 30455482  
 A. ŽEMKAUSKAS, M. ALYŲ G. 38  
 M. +370870704  
 www.proideja.lt

ATESTATO NR.	PAREIGOS	VARDAS PAVARDE	PARAŠAS	DATA
30224	PV	A. ŽEMKAUSKAS		2018-04
A1697	PDV	S. ZELIONKA		2018-04
	PDA	L. BUTKIENE		2018-04

Užsakovas: EIMANTAS KRIVICKAS,  
 REDA KRIVICKIENE

GYVENAMOJO NAMO RASEINIŲ R.SAV., GABŠIŲ K.,  
 ALYŲ G.38, REKONSTRAVIMO PROJEKTAS

PAMATŲ-RŪSIO PLANAS

STATYBOS SIFRAS

PRO-0109-01-RTDP-SASK-6

LAIDA	DATA	LAPO DVYS	LAPU
		A-3	0
			21

MASTELIS 1:100

# AUKŠTO PLANAS

Nr.	Patalpos paskirtis	Plotas, m <sup>2</sup>
1	Tambūras-laiptinė	7,78
2	Koridorius	9,97
3	Holas	15,60
4	Kambarys	19,57
5	Veranda	2,87
6	Virtuvė	7,94
7	Vonios kambarys	6,99
8	Terasa	70,7200
Bendrasis aukšto plotas		70,7200

## BENDRIJI GYVENAMOJO NAMO RODIKLIAI

Nr.	Rodikliai	Plotas, m <sup>2</sup> , tūris, m <sup>3</sup>
1	GYVENAMASIS PLOTAS	94,17
2	NAUDINGAS PLOTAS	130,58
3	PAGALBINIS PLOTAS	52,17
4	BENDRASIS PLOTAS	210,07
6	TŪRIS	828,00
7	UŽSTATYMO PLOTAS	119,00

Esamos plytų mūro sienos apšiltinamos 150 mm polistireninio putplasčiu Neoporas ir apdalinamos struktūrinio tinko

Projektuojamos 200 mm storio aktyvo betono blokelių sienos su polistireninio putplasčio Neoporas 150 mm apšiltinimu ir struktūrinio tinko apdaila

Projektuojamos 120 mm storio keraminių plytų pertvaros

Užtaisomos angos

Demontuojamos sienos, įrengiamos angos

Projektuojama medžio masyvo kolona 150x150 mm, L=2775 mm

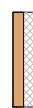

K-1

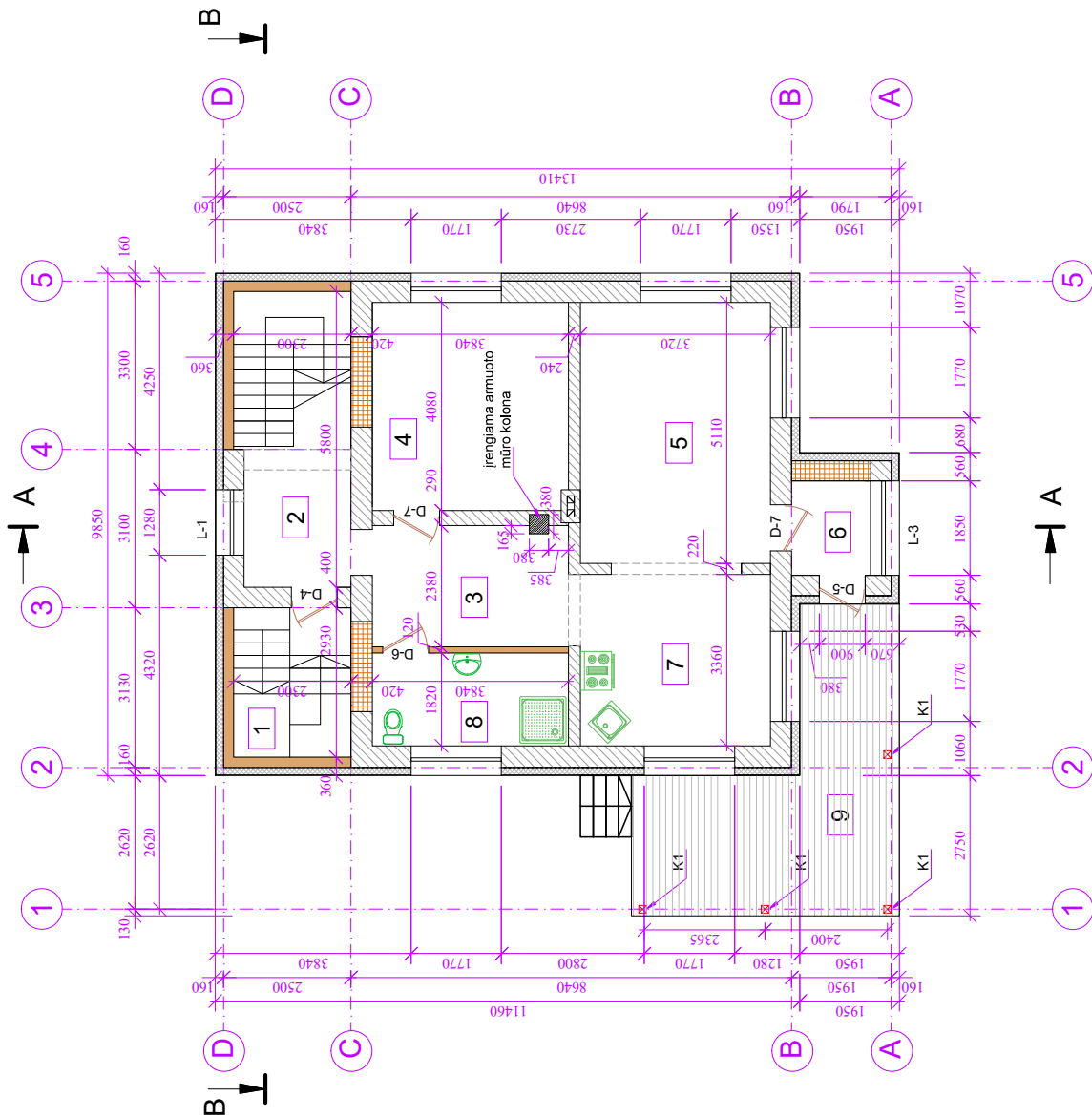

KETIMŲ PREŽASTIS

Braižys

UAB "PROIDEJA", pl. Laisvės 46B, Alytus, LT-44001, tel. +370 312 70704, www.proideja.lt

**PROIDEJA**

ATEŠTADNR.	PAREIGOS	VARDAS PAVARDE	PARAŠAS	DATA
30224	PV	A. ŽEMKAUSKAS	<i>[Signature]</i>	2018-04
A1697	PDV	S. ŽELIONKA	<i>[Signature]</i>	2018-04
	PDA	L. BUTKIENE	<i>[Signature]</i>	2018-04

Užsakovas: EIMANTAS KRIVICKAS, REDA KRIVICKIENE

GYVENAMOJO NAMO RASEINIŲ R.SAV., GABŠIŲ K., ALYVŲ G.38, REKONSTRAVIMO PROJEKTAS

AUKŠTO PLANAS

PRO-0109-01-RTDP-SASK-7

LAPO DVYS

A-3

0

MASTELIS

1:100

LAPAS

7





LADA

LAPU

21

# MANSARDOS PLANAS

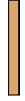
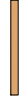
Nr.	Patalpos paskirtis	Plotas, m <sup>2</sup>
1	Koridorius	3,51
2	Kambarys	26,18
3	Kambarys	24,88
4	Sandėliukas	4,95
5	Drabužinė	8,16
Bendrasis aukšto plotas		67,6800

-  Esamos plytų mūro sienos apšiltinamos 150 mm polistireninio putplasčiu Neoporas ir apdalinamos struktūriniu tinku
-  Projektuojamos 200 mm storio aktyto betono blokelių sienos su polistireninio putplasčio Neoporas 150 mm apšiltinimu ir struktūrinio tinko apdaila
-  Projektuojamos 200 mm storio aktyto betono blokelių sienos
-  Projektuojamos 120 mm storio keraminių plytų pertvaros
-  Demontuojamos sienos, įrengiamos angos

K-2 Projektuojama medžio masyvo kolona 150x150 mm, L=3670 mm

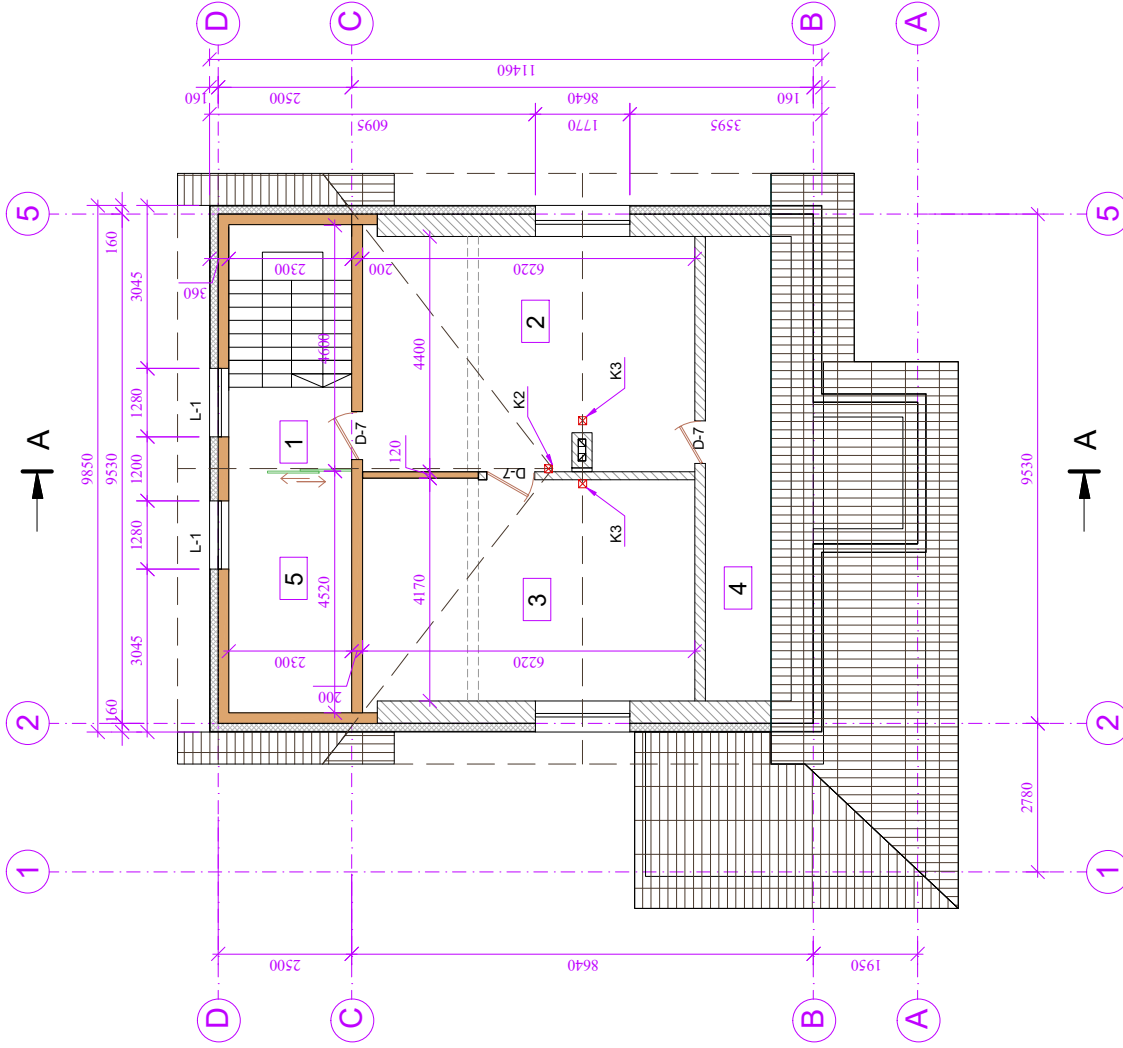

K-3 Projektuojama medžio masyvo kolona 150x150 mm, L=4120 mm



KETIMŲ PREŽASTIS

**PROidėja**  
 UAB "PROIDĖJA", p. n. k. 30425462  
 VILNIAUS RAJONAS, VILNIAUS M. ALYVŲ G. 38  
 LT-070827004  
 www.proideja.lt

GYVENAMOJO NAMO RASEINIŲ R.SAV., GABŠIŲ K.,  
 ALYVŲ G.38, REKONSTRAVIMO PROJEKTAS

LADA	DATA	KETIMŲ PREŽASTIS	
LAIDA	DATA	KETIMŲ PREŽASTIS	
ATESTAIČNR.	PAREIGOSI	VARDAS PAVARDE	PARAŠAS
30224	PV	A.ŽEMKAUSKAS	
A1697	PDV	S.ŽELIONKA	
	PDA	L.BUTKIENE	
RTDP	Užsakovas	EIMANTAS KRIVICKAS, REDA KRIVICKIENE	
		BRĄŽYPS	
		MANSARDOS PLANAS	
		STATYMO ŠIFRAS	MASTELIS
		PRO-0109-01-RTDP-SASK-8	1:100
		LAPO DVYDIS	LAIDA
		A-3	0
		LAPAS	LAPŲ
		8	21