

**UAB D.A.RUSEVIČIŪTĖS STUDIJA**

Įmonės kodas 135700522; Taikos pr.37-55, Kaunas LT-50227, mob.tel. 8 615 73597

OBJEKTAS : SVEČIŲ NAMŲ PASTATO (2V1p) REKONSTRAVIMO Į  
MAITINIMO PASKIRTIES PASTATĄ SU VIEŠBUČIO  
PASKIRTIES PATALPOMIS  
ADRESAS : AKACIJŲ AL.35, KULAUTUVOS MSTL., KAUNO R.SAV.  
STATYTOJAS : UAB „DINAKA“  
STADIJA : PROJEKTINIAI PASIŪLYMAI (PP)  
DALIS : STATINIO ARCHITEKTŪROS DALIS (SA)  
NAUDOJIMO  
PASKIRTIS : NEGYVENAMOJI PASKIRTIS  
MAITINIMO PASKIRTIES PASTATAS  
KATEGORIJA : NEYPATINGAS  
LAIDA : 0  
METAI/OBJEKTO NR. : 18 / 03 / 15 - PP



PV  A 1191 R. BABRAUSKAS  
PDV A 1193 D.A. RUSEVIČIŪTĖ  
STATYTOJAS UAB „DINAKA“



Projektinių pasiūlymų rengimo užduotis

Kauno rajono savivaldybės administracijos  
Urbanistikos skyriaus vedėjo pavaduotoja-  
Savivaldybės vyriausioji architektė

Jurgita Sakalauskiene

PRITARIU

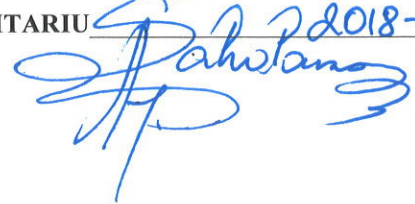
 2018-04-31

STATYTOJAS: UAB „DINAKA“ įm.k. 134592392

ADRESAS: Akacijų al.35, Kulautuvos mstl., Kauno r. sav.

2018 m. \_\_\_\_\_ d.

**STATYBOS PROJEKTINIŲ PASIŪLYMŲ RENGIMO UŽDUOTIS**

(pagal STR 1.04.04:2017 „Statinio projektavimas, projekto ekspertizė“)

Informacija apie planuojamus statyti statinius:		
1.	Statinio pavadinimas	Svečių namų pastato (2V1p) rekonstravimo į maitinimo paskirties pastatą su viešbučio paskirties patalpomis Akacijų al.35, Kulautuvos mstl., Kauno r.sav., projektas
2.	Statybos rūšis	Statinio rekonstravimas
3.	Statinio kategorija	Neypatingas statinys
4.	Statinių tipas	Negyvenamieji pastatai
5.	Statinio naudojimo paskirtis	7.5 maitinimo paskirties pastatas
Žemės sklypo techniniai ir paskirties rodikliai:		
6.	Adresas	Kauno r.sav., Kulautuvos mstl., Akacijų al.35
7.	Žemės sklypo kadastro Nr.	5237/0003:38 Kulautuvos m.k.v.
8.	Pagrindinė naudojimo paskirtis	Kita
9.	Naudojimo būdas	Komercinės paskirties objektų teritorijos
10.	Nuosavybės teisė	UAB „DINAKA“ įm.k.134592392
11.	Žemės sklypo plotas, ha	0,2171
12.	Esamas sklypo užstatymo plotas, m <sup>2</sup>	358,00
12.1.	Planuojamas sklypo užstatymo plotas, m <sup>2</sup>	~580,00
13.	Esamas sklypo užstatymo tankumas, %	16
13.1.	Planuojamas sklypo užstatymo tankumas, %	26
14.	Esamas bendras pastatų plotas, m <sup>2</sup>	348,38
14.1.	Planuojamas bendras pastatų plotas, m <sup>2</sup>	~1130,48
15.	Esamas sklypo užstatymo intensyvumas, %	16
15.1.	Planuojamas sklypo užstatymo intensyvumas, %	52
16.	Esamas kietų dangų plotas, m <sup>2</sup>	0,00
16.1.	Planuojamas kietų dangų plotas, m <sup>2</sup>	
17.	Esamų pastatų aukštis, m	~ 7,00

17.1.	Projektuojamų pastatų aukštis, m	Iki 12,00
<b>Projektuojamų statinių techniniai ir paskirties rodikliai, statinių aprašymas:</b>		
18.	Projektuojamų pastatų išorės apdailos medžiagos	Medis, perforuota skarda, minerito plokštės.
19.	Projektuojamų pastatų spalvos	Pilka, ruda
20.	Stogo konstrukcija (vienšlaitis, dvišlaitis, arkinis, plokščias...)	Dvišlaitis
21.		
22.		
<b>Projektinių pasiūlymų paskirtis:</b>		
23.	Išreikšti Statytojo sumanyto projektuoti statinio architektūros ir kitų pagrindinių sprendinių idėja.	
24.	Informuoti visuomenę apie statinio, kuriam Teritorijų planavimo įstatymo 20 straipsnyje nustatytais atvejais neparengti teritorijų planavimo dokumentai ir statyba konkrečiame sklype leidžiama, numatomą projektavimą.	
25.	Specialiesiems architektūros reikalavimams gauti.	
26.	Nustatyti žemės sklypo teritorijos naudojimo reglamento parametrus, kai teritorijų planavimo įstatymo 20 straipsnio nustatytais atvejais neparengti teritorijų planavimo dokumentai ir statyba konkrečiame žemės sklype leidžiama.	
<b>Statytojo pateikiami dokumentai ir kiti duomenys:</b>		
27.	Žemės sklypo planas	
28.	Nekilnojamojo turto registro centrinio duomenų banko išrašas (žemės sklypo nuosavybę patvirtinantys dokumentai)	
29.		
<b>Projektinių pasiūlymų sudėtis:</b>		
30.	1. Aiškinamasis raštas	
31.	2. Grafinė dalis	
32.	2.1. Žemės sklypo sutvarkymo schema	
33.	2.2. Statinių planai	
34.	2.3. Statinių charakteringi pjūviai	
35.	2.4. Statinių fasadai	
<b>Kiti duomenys:</b>		

PV Raimundas Babrauskas

(Vardas, pavardė, parašas)





VAIZDAS IŠ AKACIJŲ AL/L.IVINSKIO G.SANKRYŽOS. P-1



VAIZDAS IŠ AKACIJŲ AL.P-2

Atestato Nr.	PROJEKTUOTOJAS <b>UAB D.A. Rusevičiūtės studija</b> Įmonės kodas 135700522				SVEČIŲ NAMŲ PASTATO 2V1p, REKONSTRAVIMO Į MAITINIMO PASKIRTIES PASTATĄ SU VIEŠBUČIŲ PASKIRTIES PATALPOMIS AKACIJŲ AL.35,KULAUTUVOS MSTL., KAUNO R. SAV.,PROJEKTAS			
A1191	PV	R.Babrauskas	<del>2018.03</del>	2018.03	ESAMOS PADĖTIES FOTOFIKSACIJA		Laida	
A1193	PDV	D.A.Rusevičiūtė	<del>2018.03</del>	2018.03			0	
Etapas <b>PP</b>	STATYTOJAS UAB "DINAKA"				<b>18/03/15-PP.FF</b>		Lapas 1	Lapų 4



VAIZDAS IŠ L. IVINSKIO G.P-3

18/03/15-PP.FF	Lapas	Lapų	Laida
	2	4	0



VAIZDAS IŠ L. IVINSKIO G.P-4

18/03/15-PP.FF	Lapas	Lapų	Laida
	3	4	0



VAIZDAS IŠ AKACIJŲ AL.P-5

18/03/15-PP.FF	Lapas	Lapu	Laida
	4	4	0



**1. PROJEKTINIAI PASIŪLYMAI  
AIŠKINAMASIS RAŠTAS (SA.AR)**

**1.1. PROJEKTUOJAMO STATINIO PAŽINTINIAI DUOMENYS**

**Objekto pavadinimas.** Svečių namų pastato 2V1p rekonstravimo į maitinimo paskirties pastatą su viešbučių paskirties patalpomis, projektas.

**Statybos geografinė vieta.** Akacijų al.35, Kulautuvos mstl., Kauno r.sav.

**Statytojas (Užsakovas).** UAB „DINAKA“, Įmonės kodas 134592392.

**Projektuotojas.** UAB D. A. Rusevičiūtės studija, Įmonės kodas 135700522.

**Projekto rengimo pagrindas.** UAB „DINAKA“ užsakymu parengti projektiniai pasiūlymai (PP). Projekto rengimo pagrindas yra projektavimo užduotis. Projektas rengiamas vadovaujantis LR galiojančiais normatyviniais dokumentais ir kitais privalomaisiais dokumentais.

**Projektavimo etapas (stadijos).** Projektiniai pasiūlymai (PP). Sudėtis ir detalumas turi atitikti STR 1.04.04:2017 "Statinio projektavimas, projekto ekspertizė" reikalavimus.

**Statybos rūšis.** Vadovaujantis STR 01.01.08:2002 "Statinio statybos rūšys", IV p.7,2, statybos rūšis - statinio rekonstravimas.

**Statinių paskirtis.** Vadovaujantis STR 1.01.03:2017 „Statinių klasifikavimas“ Negyvenamieji pastatai p.7.5, maitinimo paskirties pastatai - skirti žmonėms maitinti: valgyklos, restoranai, kavinės, barai ir kiti pastatai;

**Statinių kategorija.** Statinys priskiriamas neypatingų statinių kategorijai.

**1.2. STATYBOS SKLYPO IR PASTATŲ APIBŪDINIMAS**

Kauno rajono bendrajame plane nagrinėjamas sklypas patenka į prioritетines teritorijas gyvenamųjų teritorijų plėtrai. Sklypą šiaurinėje dalyje riboja Akacijų al., vakarinėje dalyje - L.Ivinskio g. Esami du įvažiavimai į sklypą iš L.Ivinskio gatvės. Numatoma įrengti papildomą įvažiavimą iš Akacijų al. Kulautuvos gyvenvietės centrinės dalies ir š.r. kvartalo teritorijoms nustatytas šis specialus reglamentas:

- Saugoma urbanistinė struktūra, tradiciniai želdynai;
- Skatinamas tradicinių medinių vilų remontas/restauravimas, atkūrimas ir analogų naudojimas statybai (siektina ne griauti, o rekonstruoti ar statyti analogus);

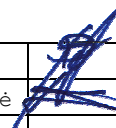
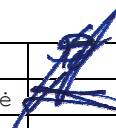
Atestato Nr.	PROJEKTUOTOJAS UAB D.A. Rusevičiūtės studija Įmonės kodas 135700522				SVEČIŲ NAMŲ PASTATO 2V1p, REKONSTRAVIMO Į MAITINIMO PASKIRTIES PASTATĄ SU VIEŠBUČIŲ PASKIRTIES PATALPOMIS AKACIJŲ AL.35, KULAUTUVOS MSTL., KAUNO R. SAV., PROJEKTAS		
A1191	PV	R.Babrauskas		2018.03	AIŠKINAMASIS RAŠTAS	Laida	
A1193	PDV	D.A.Rusevičiūtė		2018.03		0	
Etapas PP	STATYTOJAS UAB "DINAKA"				18/03/15-PP-SA.AR	Lapas 1	Lapu 6

- Skatinamas visuomeninių erdvių ir atskirųjų želdynų formavimas.



Sklype stovi vieno aukšto maitinimo paskirties pastatas-valgykla (1E1m) ir Viešbučių paskirties pastato (2V1p) svečių namų pamatai. Esamą maitinimo paskirties pastatą (1E1m) numatoma griauti, o svečių namų pastato pamatus užstatyti. Numatoma maitinimo paskirties pastato su viešbučio paskirties patalpomis statyba.

**Teritorija, reljefas.** Reljefas žemėja pietų kryptimi.

Iš rytų ir pietų pusės sklypas ribojasi su NT registre įregistruotais valstybinės žemės sklypais (Akacijų al.33 ir L.Ivinskio g.6), šiaurėje su Akacijų al., vakaruose su L.Ivinskio g..

18/03/15-PP-SA.AR	Lapas	Lapų	Laida
	2	6	0

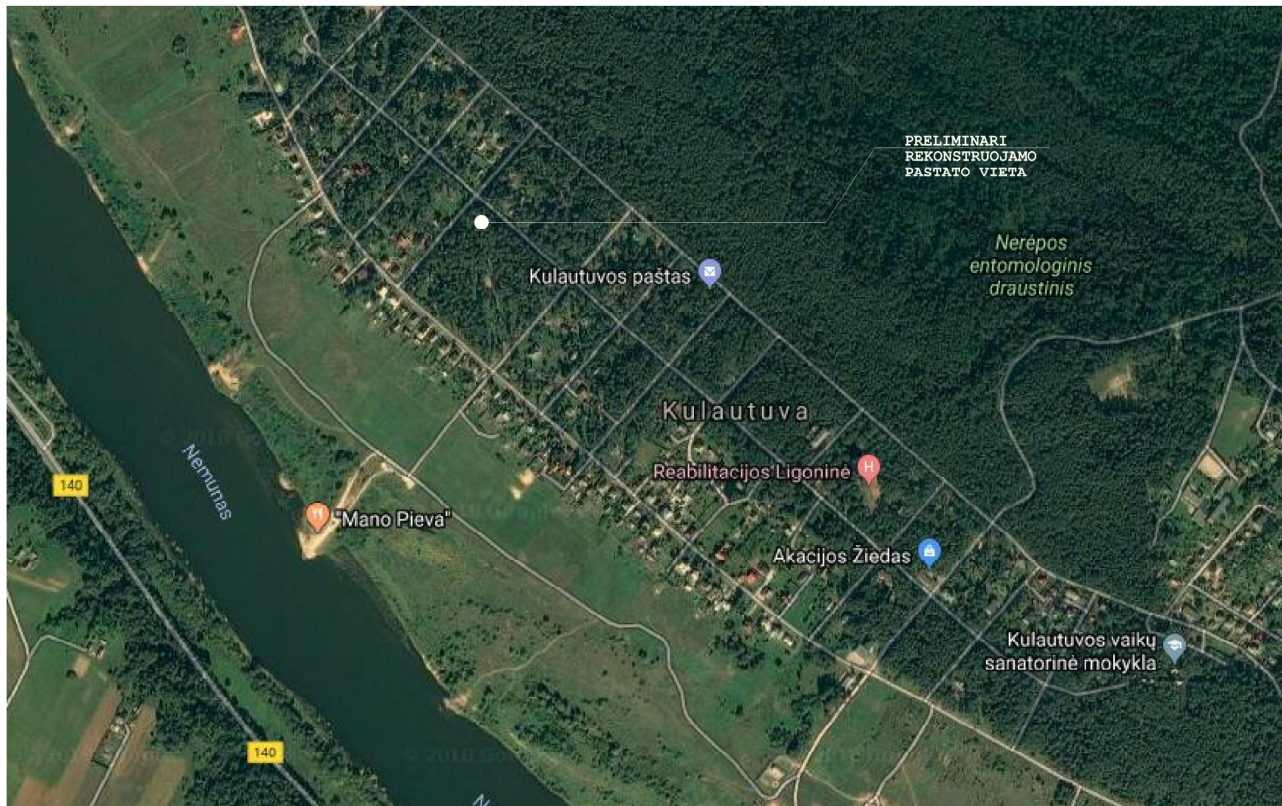

**Šalia sklypo esantis užstatymas.** Iš rytų ir pietų pusės besiribojantys valstybinės žemės sklypai užstatyti vienaaukščiais pastatais. Rytuose esančiame sklype stovi administracinės paskirties pastatas. Pietuose esančiame valstybinės žemės sklype stovi pagalbiniai NT registre neįregistruoti pastatai.

**Higieninė ir ekologinė situacija.**

Teritorija neužteršta, sklype susikaupusių šiukšlių ar kenksmingų aplinkai medžiagų nėra.

**Žemės sklypas.** Žemės sklypas - 2171,00M<sup>2</sup> ploto.

Unikalus Nr.: 5237-0003-0038, kadastrinis Nr. 5237/0003:38 Kulautuvos m. k.v.

Žemės sklypo naudojimo būdas: **Komeracinės paskirties objektų teritorijos**

Sklypas nuosavybės teise priklauso:

**UAB „DINAKA“, Įmonės kodas 134592392;**

Įregistravimo pagrindas: 2016-07-26 Pirkimo - pardavimo sutartis Nr. 16-2016-08-03 Priėmimo - perdavimo aktas

**Sklype esantys pastatai.**

**Pastatas - Valgykla (1E1m), Unikalus daikto numeris 5293-5002-5013,**

Daikto pagrindinė naudojimo paskirtis: **Maitinimo;**

Įregistravimo pagrindas: 2016-07-26 Pirkimo - pardavimo sutartis Nr. 16-2016-08-03 Priėmimo - perdavimo aktas.

**Pastatas - Svečių namai (2V1p), Unikalus daikto numeris 5293-5002-5024,**

Daikto pagrindinė naudojimo paskirtis: **Viešbučių;**

**Nuosavybėsteisė:**

**UAB „DINAKA“, Įmonės kodas 134592392;**

Įregistravimo pagrindas: 2016-07-26 Pirkimo - pardavimo sutartis Nr. 16-2016-08-03 Priėmimo - perdavimo aktas

18/03/15-PP-SA.AR	Lapas	Lapų	Laida
	3	6	0

**Sklype esantys želdiniai.** Sklype yra saugotinių želdinių, augančių ne mišku ūkio paskirties žemėje.

**Sklype ir šalia jo esantys inžineriniai tinklai ir įrenginiai.** Teritorijoje yra įrengtos vandentiekio, elektros, dujotiekio ir ryšių linijos.

**Statinio funkcinė paskirtis.** Rekonstruojamo pastato funkcinė paskirtis - ne gyvenamoji, maitinimo paskirties pastatas.

**Statinio ryšys su gretimu užstatymu, kultūros paveldo vertybėmis.**

Sklype (Akacijų al.35, Kulautuvos mstl., Kauno r.sav.), stovi vieno aukšto maitinimo paskirties pastatas-valgykla (1E1m) ir viešbučių paskirties pastato (2V1p) svečių namų pamatai. Sklype esantis pastatas ir pamatai nėra nekilnojamosios kultūros paveldo vertybės.

Iš rytų, vakarų ir pietų pusių besiribojantys valstybinės ir privačios žemės sklypai-užstatyti vienaaukščiais gyvenamosios ir visuomeninės paskirties pastatais.

Šie pastatai taip pat nėra įregistruoti kaip nekilnojamosios kultūros paveldo vertybės.

### 1.3. SKLYPO PROJEKTINIAI SPRENDINIAI

**Sklypo sutvarkymas.** Sklypas yra centrinėje Kulautuvos miestelio dalyje, tamsiu paros metu visos prieigos prie sklypo ir pastatų - apšviestos. Aplink rekonstruojamą pastatą įrengiama betoninių trinkelų nuogrinda, privažiavimo kelias ir ažūrinių plytelių dangos parkavimo vietos automobiliams. Sklypo aptvėrimas nesprendžiamas.

**Pagrindiniai techniniai rodikliai.**

Pavadinimas	Mato vienetas	Rodiklis Prieš rekonstrukciją	Rodiklis Po rekonstrukcijos
I. SKLYPAS			
1.1. sklypo plotas	m <sup>2</sup>	2171,00	2171,00
1.2. sklypo užstatymas	m <sup>2</sup>	358,00	579,92
1.3 sklypo užstatymo intensyvumas	%	16	52
1.4 sklypo užstatymo tankumas	%	16	26

**Sklypo vertikalus planavimas, paviršių formavimas.** Lietaus vanduo būtų nuvedamas nuo pastato ir paskleidžiamas ant žemės paviršiaus.

**Reljefas.** Sklypo reljefas žemėja pietų kryptimi. Nutoma maitinimo paskirties pastato pirmo aukšto grindų altitudė - 28,30.

**Autotransporto įvažiavimai į sklypą, privažiavimo keliai, automobilių stovėjimo aikštelės, takai, dangos.**

Priėjimo ir privažiavimo keliai iš L.Ivinskio g. esami, projektuojamas papildomas įvažiavimo kelias iš Akacijų al..

Šiaurinėje, pietinėje ir vakarinėje sklypo dalyje projektuojamos automobilių stovėjimo aikštelės. Automobilių stovėjimo aikštelės turi būti projektuojamos, laikantis STR 2.06.04:2014 „Gatvės ir vietinės reikšmės keliai. Bendrieji reikalavimai“.

18/03/15-PP-SA.AR	Lapas	Lapų	Laida
	4	6	0

### Automobilių stovėjimo vietų skaičiavimas

Pagal STR XIII skyriaus „Automobilių stovėjimo reglamentavimas“ 107 punktą, statinio ar statinių grupės privalomos automobilių saugojimo ir stovėjimo vietos įrengiamos statinio ar statinių grupės žemės sklypo ribose.

### Automobilių stovėjimo vietų minimalus skaičius

Eil. Nr.	Pastatų	Minimalus stovėjimo vietų skaičius
1.	<b>Negyvenamosios paskirties pastatai</b>	
2.	<b>Viešbučių paskirties pastatai</b>	
2.1.	Viešbučiai	1 vieta 2 kambariams (numeriams)
8.	<b>Maitinimo paskirties pastatai</b>	1 vieta 15m <sup>2</sup> salės ploto

Maitinimo paskirties pastate numatoma įrengti apie 180,30m<sup>2</sup> restorano salę - automobilių parkavimo vietų poreikis - 12 vietų. Taip pat pastate numatoma įrengti 18 miegamųjų kambarių - automobilių stovėjimo vietų poreikis viešbučių paskirties patalpoms - 9 stovėjimo vietos

Automobilių vietų poreikis prie planuojamo maitinimo paskirties pastato su viešbučių paskirties patalpomis - 21 vieta.

Sklype Akcijų al.35, Kulautuvos mstl., Kauno r. sav., prie planuojamo pastato yra galimybė įrengti 21 automobilių stovėjimo vietas, 2 iš jų ŽN (Žiūr. brėž. SP-1).

**Inžinerinė infrastruktūra.** Numatoma įrengti geriamo vandens tiekimo sistema, buitinių nuotekų surinkimą ir nuvedimą.

### 1.4. PASTATŲ PROJEKTINIAI SPRENDINIAI

#### Pastato rekonstravimo metu numatomi sekantys darbai:

1. Pastatyti naujus pastato aukštus:
  - 1.1 Įrengti naują vidaus ir lauko sienų mūrą iš keraminių (plytų) blokelių.
  - 1.2 Įrengti pusrūsio, pirmo ir antro aukštų perdangas iš gelžbetoninių perdengimo plokščių ir monolitinio gelžbetonio.
2. Įrengti naują šlaitinį stogą su lietaus vandens nuvedimo sistema.
3. Įrengti naujus langus ir duris (Vitrinos aliuminio rėmais, ištiklintos stiklo paketais).
4. Apšiltinti mūrinės išorės sienas, įrengiant apdailą iš lentų ir minerito pl.
5. Apšiltinti cokolį įrengiant apdailą iš dekoratyvinio tinko, įrengti nuogrindą.
6. Įrengti grindis ant grunto su šilumos izoliacija ir ant pirmo, antro ir trečio aukštų perdangos su garso izoliacija (Danga - pagal patalpų paskirtį).
7. Įrengti naujus vidaus laiptus.
8. Atlikti patalpų apdailą (Pagal patalpų paskirtį).

**Projektuojami pastatai.** Numatoma esamo svečių namų pastato 2V1p rekonstravimas ir paskirties keitimas į maitinimo paskirties pastatą.

Bendras maitinimo paskirties pastato plotas - 1130,48m<sup>2</sup>.

Pastato aukštis - 12,00m.

Numatomas įrengti 18 laikino apgyvendinimo kambarių (numeriu), trys iš jų pritaikytas ŽN reikmėms. Maksimalus paslaugų gavėjų skaičius (apgyvendinimui numatytas asmenų skaičius) - 36.

Maitinimo paskirties pastatas trijų aukštų su pusrūsiu, išorės sienos ir vidaus atitvarinės konstrukcijos - keraminių (plytų) blokelių.

Pusrūsyje numatoma įrengti hola, 3 miegamuosius kambarius pritaikytus ŽN reikmėms, restorano virtuvės patalpas, buitines patalpas darbuotojams, kabineta ir pagalbines patalpas.

18/03/15-PP-SA.AR	Lapas	Lapų	Laida
	5	6	0

Pirmame pastato aukšte įrengiama recepcija, vestibulis, moterų ir vyrų WC (po vieną kabiną pritaikyta ŽN reikmėms), drabužinė, restoranas su banketine sale, artistų persirengimo patalpa, pagalbinė patalpa.

Antrame ir trečiame aukšte įrengiami miegamieji kambariai, koridoriai, sanitariniai mazgai ir pagalbinės patalpos švareiviams (Nr...) ir nešvareiviams (Nr...) skalbiniams, patalpa patalpų valymo inventoriaus laikymui. Į pirmo, antro ir trečio aukštų patalpas patenkama per projektuojamą laiptinę. Stogas - dvišlaitis, dengtas metaline, "classic" tipo danga.

Išorės sienos šiltinamos akmens vatos plokštėmis.

Parapetų, karnizų ir kitų išorinių konstrukcijų apskardinimas projektuojamas plienine skarda, tokios pačios spalvos kaip stogo danga. Lietvamzdžius ir latakus projektuojama įrengti plieninius, tokios pačios spalvos kaip stogo danga.

Projektuojamos apsauginės tvorelės, kopėtelės ir kiti stogo konstrukciniai elementai kurių reikalaujama reglamentuose ir kurie skirti tinkamam stogo eksploatavimui.

Numatoma suprojektuoti pasyvią pastato stogo žaibosaugos sistemą.

#### 1.5. PRELIMINARŪS STATINIO TECHNINIAI IR PASKIRTIES RODIKLIAI.

Pavadinimas	Mato vienetas	Kiekis	Pastabos
1	2	3	4
<b>PASTATAI</b>			
<b>1. Negyvenamieji pastatai:</b>			
<b>1.1. Maitinimo paskirties pastatas</b>			
1.1.1. bendrasis plotas	m <sup>2</sup>	1130,48	
1.1.2. pagrindinis plotas	m <sup>2</sup>	490,58	
1.1.3. pagalbinis plotas	m <sup>2</sup>	40,00	
1.1.4. rūsių (pusrūsių) plotas	m <sup>2</sup>	--, --	
1.1.5. garažų plotas	m <sup>2</sup>	--, --	
1.1.6. pastato tūris	m <sup>3</sup>	4970	
1.1.7. aukštų skaičius	vnt.	3	
1.1.8. pastato aukštis	m	12,00	
1.1.9. energinio naudingumo klasė	-	B	
1.1.10. pastato atsparumas ugniai (I, II ar III)	-	II	
1.1.11. statinio kategorija	-	neypatingas	

#### 1.6. ATITVARŲ ŠILUMOS PERDAVIMO KOEFICIENTAI, ENERGETINIO NAUDINGUMO KLASĖ

Rekonstruojamo statinio energetinio naudingumo klasė turi būti ne žemesnė kaip B.

Sienų, stogo ir grindų varža nustatoma skaičiavimais.

Maitinimo paskirties pastato numatomos varžos pagal viešosios paskirties pastatų reikalavimus (viešosios paskirties pastatams priskiriami: administracinės, prekybos, paslaugų, maitinimo, transporto, kultūros, mokslo, gydymo, poilsio, sporto, viešbučių ir specialiosios paskirties pastatai).

18/03/15-PP-SA.AR	Lapas	Lapų	Laida
	6	6	0

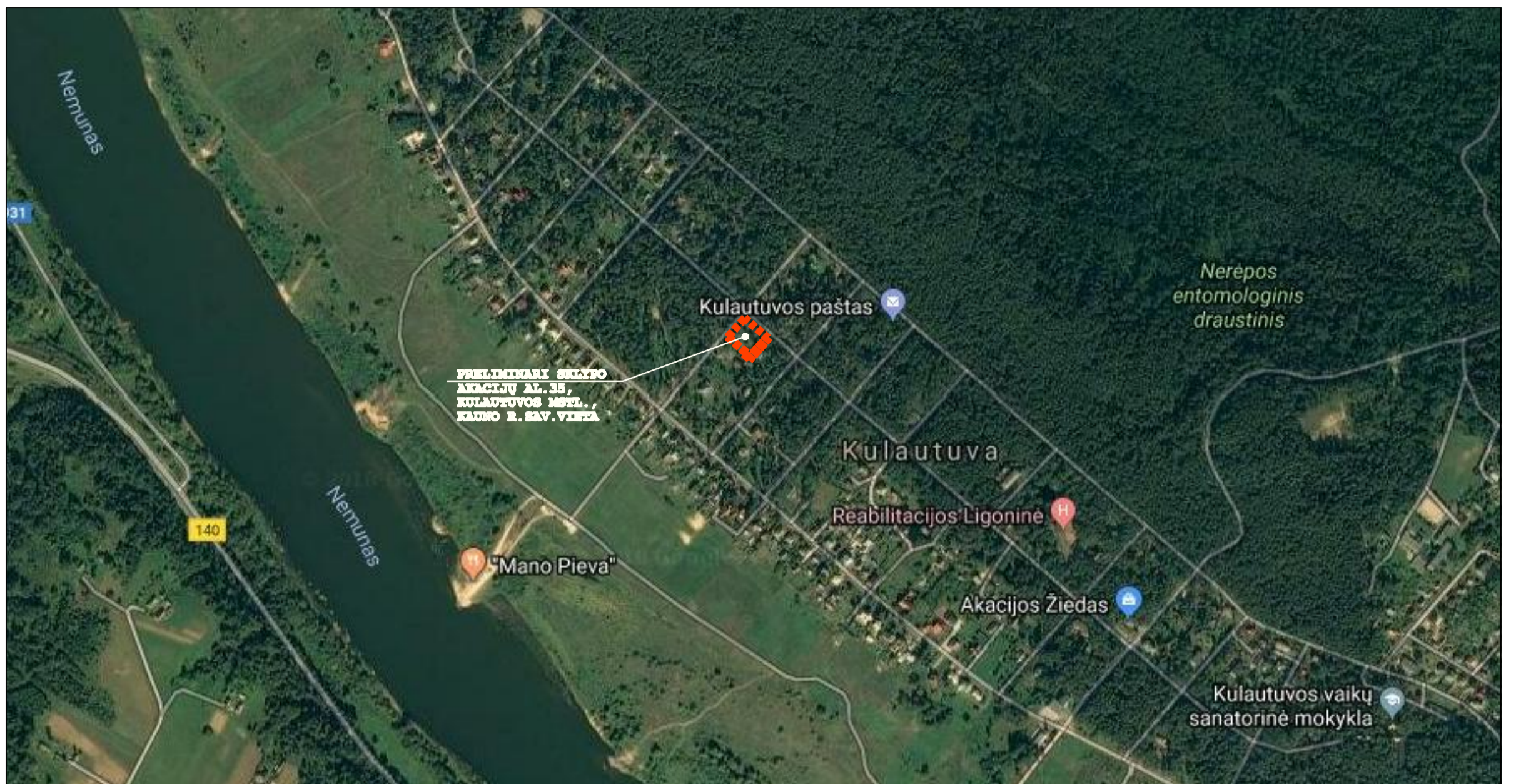

SITUACIJOS SCHEMA

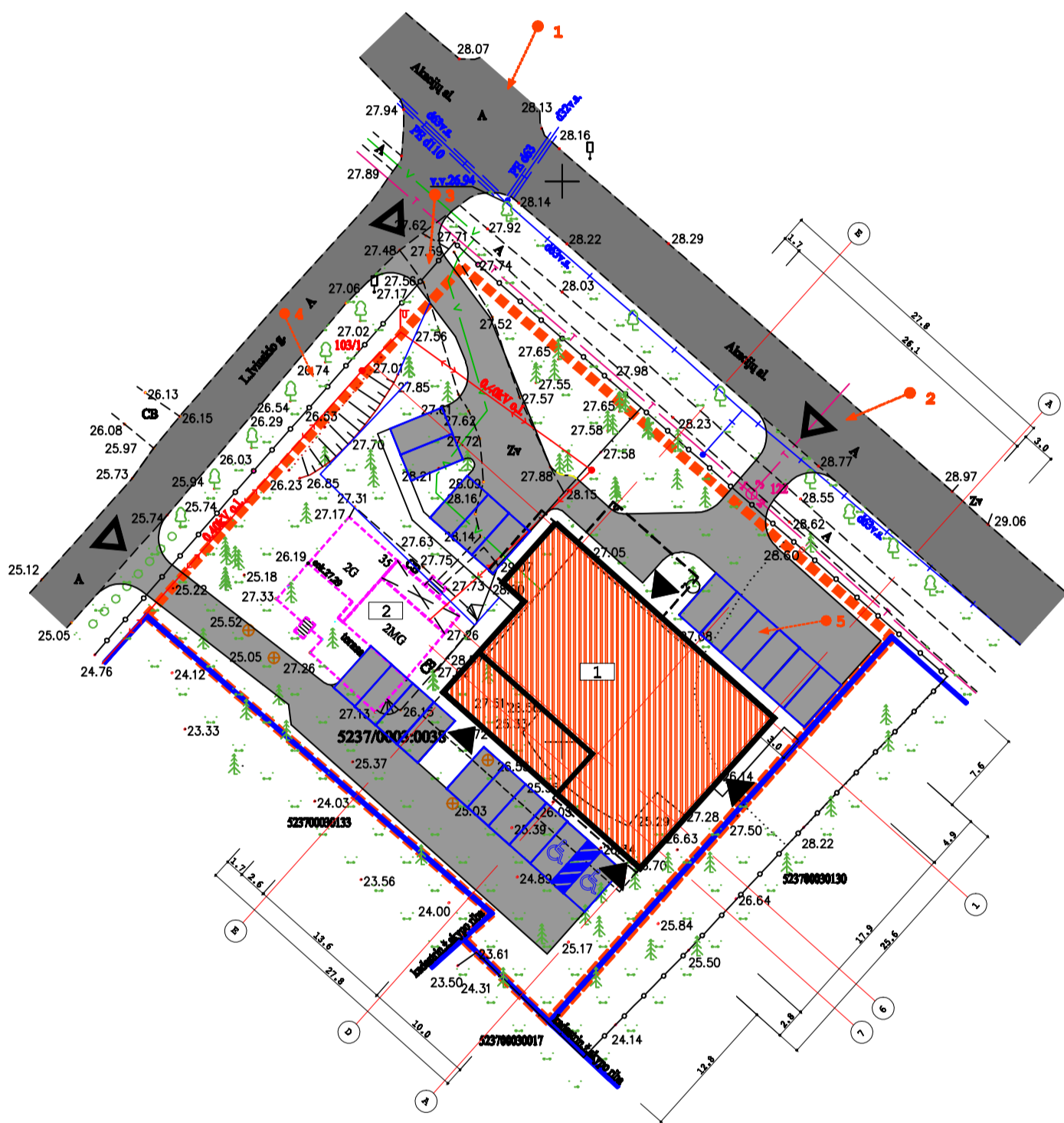

**SUTARTINIAI ŽYMĖJIMAI:**

- — SKLYPO AKACIJŲ AL.35, KULAUTUVOS MSTL., KAUNO R.SAV., RIBA
- — GRETIMŲ SKLYPŲ RIBOS
- REKONSTRUOJAMAS SVEČIŲ NAMŲ PASTATAS 2V1P, KEIČIAMA PASKIRTIS Į MAITINIMO PASKIRTIES PASTATĄ /AKACIJŲ AL.35, KULAUTUVOS MSTL., KAUNO R.SAV./
- KITI, SKLYPE ESANTYS PASTATAI (GRIAUNAMAS PASTATAS-VALGYKLA 1E1m, UNIK.NR.5293-5002-5013) /AKACIJŲ AL.35, KULAUTUVOS MSTL., KAUNO R.SAV./
- ESAMOS ASFALTBETONIO DANGOS AKACIJŲ AL. IR L.IVINSKIO G.
- BETONINIŲ, AŽŪRINIŲ TRINKELIŲ DANGOS SKLYPO (AKACIJŲ AL.35, KULAUTUVOS MSTL., KAUNO R.SAV.) RIBOSE
- AUTOMOBILIŲ PARKAVIMO VIETOS PRIE PLANUOJAMO MAITINIMO PASKIRTIES PASTATO ( 21 VIETA, 2-SKIRTOS ŽN)
- ▲ — PROJEKTUOJAMAS ĮĖJIMAS
- ▲ — PROJEKTUOJAMI ĮVAŽIAVIMAI
- ±0.000=28.30
- — FOTOFIKSACIJOS VIETA IR KRYPTIS

**AUTOMOBILIŲ STOVĖJIMO VIETŲ MINIMALUS SKAIČIUS:**

EIL. NR.	STATINIO PAVADINIMAS	MINIMALUS STOVĖJIMO VIETŲ SKAIČIUS	ESAMIEMS PASTATAMS	PLANUOJAMIEMS PASTATAMS /MAITINIMO PASKIRTIES PASTATAS/
8.	MAITINIMO PASKIRTIES PASTATAI	1 VIETA 15M <sup>2</sup> SALĖS PLOTO	--	12 VIETŲ AUTOMOBILIAMS
<b>2. VIEŠBUČIŲ PASKIRTIES PASTATAI</b>				
2.1.	VIEŠBUČIAI	1 VIETA 2 KAMBARIAMS (NUMERIAMS)	--	9 VIETŲ AUTOMOBILIAMS
			VISO:	21 VIETŲ AUTOMOBILIAMS

**PASTABOS:**

1. AUTOMOBILIŲ PARKAVIMO VIETŲ POREIKIS PRIE PLANUOJAMO MAITINIMO PASKIRTIES PASTATO - 21VNT.

**EKSPLIKACIJA:**

1. REKONSTRUOJAMAS SVEČIŲ NAMŲ PASTATAS 2V1P, KEIČIAMA PASKIRTIS Į MAITINIMO PASKIRTIES PASTATĄ/ AKACIJŲ AL.35, KULAUTUVOS MSTL., KAUNO R.SAV. / 2. KITI SKLYPE AKACIJŲ AL.35, KULAUTUVOS MSTL., KAUNO R.SAV., ESANTYS PASTATAI (GRIAUNAMAS PASTATAS-VALGYKLA 1E1m, UNIK.NR.5293-5002-5013)

**TECHNINIAI - EKONOMINIAI RODIKLIAI:**

	PRIEŠ REKONSTRAVIMĄ	PO REKONSTRAVIMĄ
SKLYPO PLOTAS.....	2171.00M <sup>2</sup> .....	2171.00M <sup>2</sup>
SKLYPO UŽSTATYMO PLOTAS.....	358.00M <sup>2</sup> .....	579.92M <sup>2</sup>
SKLYPO UŽSTATYMO INTENSIVUMAS.....	16%.....	26%
SKLYPO UŽSTATYMO TANKUMAS.....	16%.....	26%
MAITINIMO PASKIRTIES PASTATO BENDRAS PLOTAS.....	220.87M <sup>2</sup> .....	1130.48M <sup>2</sup>
MAITINIMO PASKIRTIES PASTATO PAGALBINIS PLOTAS.....	162.69M <sup>2</sup> .....	490.58M <sup>2</sup>
MAITINIMO PASKIRTIES PASTATO PAGALBINIS PLOTAS.....	---M <sup>2</sup> .....	40.00M <sup>2</sup>
GARAŽO PLOTAS.....	---M <sup>2</sup> .....	---M <sup>2</sup>
MAITINIMO PASKIRTIES PASTATO ANTŽEMINĖS DALIES TŪRIS.....	829.00M <sup>3</sup> .....	4970.00M <sup>3</sup>
MAITINIMO PASKIRTIES PASTATO AUKŠTŲ SKAIČIUS.....	1A.....	3A
MAITINIMO PASKIRTIES PASTATO AUKŠTIS.....	~7.00M.....	12.00M
MAITINIMO PASKIRTIES PASTATO ATSPARUMAS UGNIAI.....	..II.....	..II



<b>GEOmatInkny</b> UAB "Geomatinių grupė" /A.301090609 Laisvės al. 181A (302 kab.), Kaunas Tel. 867225988		ATESTATO NR.		UAB D.A.RUSEVIČIŪTĖS STUDIJA įmonės kodas 135700522		SVEČIŲ NAMŲ PASTATO 2V1P REKONSTRAVIMO Į MAITINIMO PASKIRTIES PASTATĄ SU VIEŠBUČIŲ PASKIRTIES PATALPOMIS AKACIJŲ AL.35, KULAUTUVOS MSTL., KAUNO R.SAV., PROJEKTAS	
Objektas	ABE-489	Kauno r. kv. Kulautuvos mstl. Akacijų al. 35	A1191	PV	R.BABRAUSKAS	2018.03	SKLYPO PLANAS
Koordinatų sistema	KRS-94		A1193	PDV	D.A.RUSEVIČIŪTĖ	2018.03	M 1:500
Geodezininkas	Kvalifikacijos patvirtinimo Nr. 16KV-231						LAPAS LAPŲ
	VARDAS IR PAVARDĖ	PARAŠAS	DATA	AV.	ETAPAS	STATYTOJAS	18/03/15- PP - SP - 1
	Kaputo Buiškis		2016.10		PP	UAB "DINAKA"	1 1

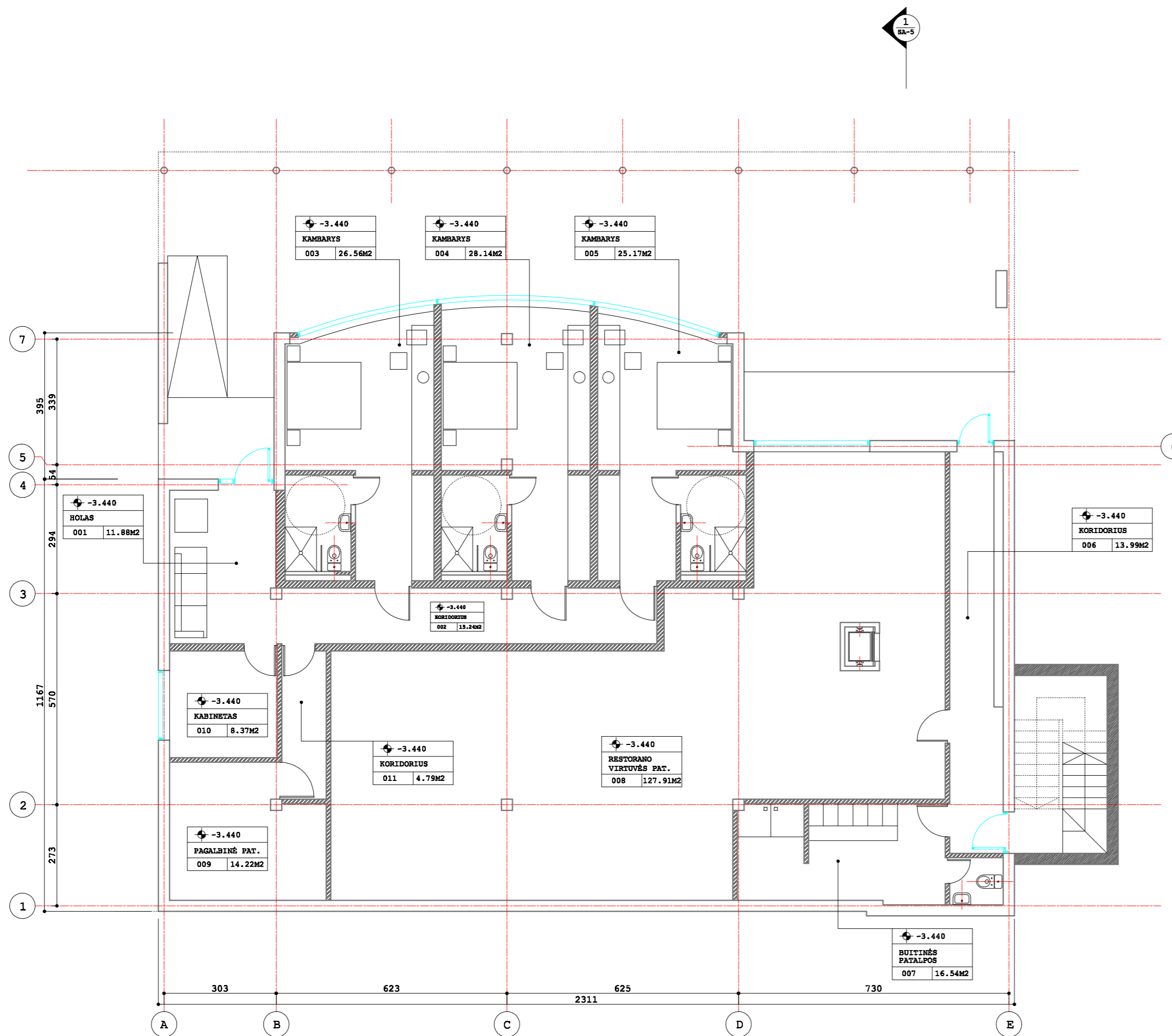

**E K S P L I K A C I J A :**

001.HOLAS.....	11.88M <sup>2</sup>
002.KORIDORIUS.....	15.24M <sup>2</sup>
003.KAMBARYS ŽN.....	26.56M <sup>2</sup>
004.KAMBARYS ŽN.....	28.05M <sup>2</sup>
005.KAMBARYS ŽN.....	25.17M <sup>2</sup>
006.KORIDORIUS.....	12.55M <sup>2</sup>
007.PAGALBINĖ PATALPA.....	18.09M <sup>2</sup>
008.PAGALBINĖ PATALPA.....	9.95M <sup>2</sup>
009.BUITINĖ PATALPA.....	16.54M <sup>2</sup>
010.RESTORANO VIRTUVĖS PAT.....	127.91M <sup>2</sup>
011.PAGALBINĖ PATALPA.....	14.22M <sup>2</sup>
012.KABINETAS.....	8.37M <sup>2</sup>
013.KORIDORIUS.....	4.79M <sup>2</sup>

**VISO PUSRŪSYJE.....319.32M<sup>2</sup>**

**S U T A R T I N I A I Ė M Ė J I M A I :**

- LANGAI, VITRINOS
- ESAMOS SIENOS IR KONSTRUKCIJOS
- NAUJAI MŪRIJAMOS SIENOS IR ATITVAROS
- NAUJAI BETONUOJAMOS SIENOS
- ESAMOS G/B KOLONOS
- PROJEKTUOJAMOS METALINĖS KOLONOS

GRINDŲ ALT.	
PATALPOS	
PATALPOS	
PATALPOS	
NR.	PILOTAS /M2/

**P A S T A B O S :**

- 1.ALTITUDĖ +0.000 ATITINKA PIRMO A.GRINDŲ LYGĮ.
- 2.+0.000 = 28.30
- 3.VISI IŠMATAVIMAI DUOTI CENTIMETRAIS.
- 4.ALTITUDĖS METRAIS.
- 5.KAMBARIAI IR WC PRITAIKYTI ŽN NUMATOMI PIRMAME AUKŠTE IR PUSRŪSYJE.

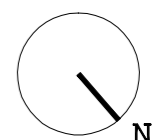
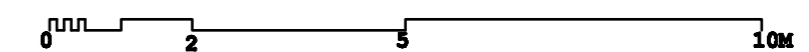

LAIDA	KEITIMAS	DATA	PARAŠAS
ATESTATO NR.	UAB D.A.RUSEVIČIŪTĖS STUDIJA įmonės kodas 135700522		SVEČIŲ NAMŲ PASTATO ŽVĮP REKONSTRAVIMO I MAITINIMO PASKIRTIES PASTATA SU VIEŠBUČIŲ PASKIRTIES PATALPOMIS, AKACIJŲ AL. 35, KULAUTUVOS MSTL., KAUNO R.SAV., PROJEKTAS
A1191	PV R.BABRAUSKAS	2018.03	<b>PUSRŪSIO PLANAS</b> M 1: 100
A1193	PDV D.A.RUSEVIČIŪTĖ	2018.03	
ETAPAS	STATYTOJAS		
PP	UAB "DINAKA"	18/03/15 - PP - SA - 1	LAPAS LAPŲ 1 1



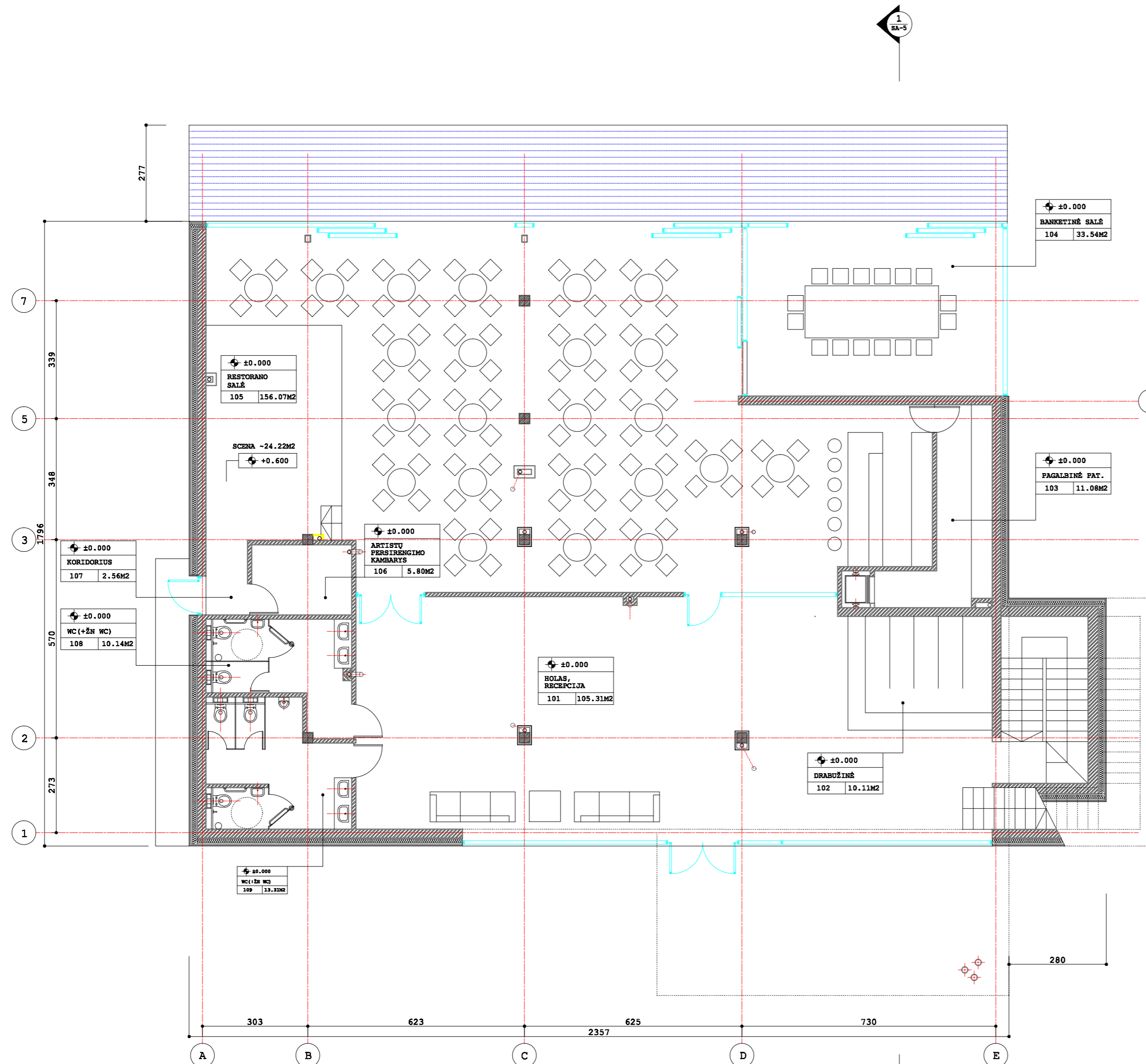

**E K S P L I K A C I J A :**

101. HOLAS/RECEPCIJA.....	105.31M <sup>2</sup>
102. DRABUŽINĖ.....	10.11M <sup>2</sup>
103. PAGALBINĖ PATALPA.....	11.08M <sup>2</sup>
104. BANKETINĖ SALĖ.....	33.54M <sup>2</sup>
105. RESTORANO SALĖ.....	156.07M <sup>2</sup> (+24.22M <sup>2</sup> SCENA)
106. ARTISTŲ PERSIRENGIMO KAMBARYS.....	5.80M <sup>2</sup>
107. KORIDORIUS.....	2.56M <sup>2</sup>
108. WC (+ŽN WC).....	10.14M <sup>2</sup>
109. WC (+ŽN WC).....	13.31M <sup>2</sup>
110. TERASA.....	69.33M <sup>2</sup>

**VISO 1 AUKŠTE.....370.14M<sup>2</sup> (+ TERASA 69.33M<sup>2</sup>)**

**S U T A R T I N I A I Ž Y M Ė J I M A I :**

- LANGAI, VITRINOS
- ESAMOS SIENOS IR KONSTRUKCIJOS
- NAUJAI MŪRIJAMOS SIENOS IR ATITVAROS
- PROJEKTUOJAMOS G/B KOLONOS

GRINDŲ ALT.	
PATALPOS NR.	PLŪTAS /M <sup>2</sup> /
101	105.31M <sup>2</sup>
102	10.11M <sup>2</sup>
103	11.08M <sup>2</sup>
104	33.54M <sup>2</sup>
105	156.07M <sup>2</sup>
106	5.80M <sup>2</sup>
107	2.56M <sup>2</sup>
108	10.14M <sup>2</sup>
109	13.31M <sup>2</sup>

**P A S T A B O S :**

1. ALTITUDĖ +0.000 ATITINKA PIRMO A. GRINDŲ LYGĮ.
2. +0.000 = 28.30
3. VISI IŠMATAVIMAI DUOTI CENTIMETRAIS.
4. ALTITUDĖS METRAIS.
5. KAMBARIAI IR WC PRITAIKYTI ŽN NUMATOMI PIRMAME AUKŠTE IR PUSRŪSYJE.

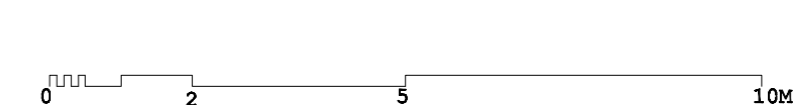

LAIDA		KEITIMAS		DATA	PARAŠAS
ATESTATO NR.	UAB D.A.RUSEVIČIŪTĖS STUDIJA įmonės kodas 135700522			SVEČIŲ NAMŲ PASTATO ŽVĮP REKONSTRAVIMO I MAITINIMO PASKIRTIES PASTATA SU VIEŠBUČIŲ PASKIRTIES PATALPOMIS, AKACIJŲ AL. 35, KULAUTUVOS MSTL., KAUNO R.SAV., PROJEKTAS	
A1191	PV	R.BABRAUSKAS	2018.03	PIRMO A. PLANAS	LAIDA
A1193	PDV	D.A.RUSEVIČIŪTĖ	2018.03		M 1:100
ETAPAS	STATYTOJAS			18/03/15 - PP - SA - 2	LAPAS
PP	UAB "DINAKA"				LAPU
				1	1

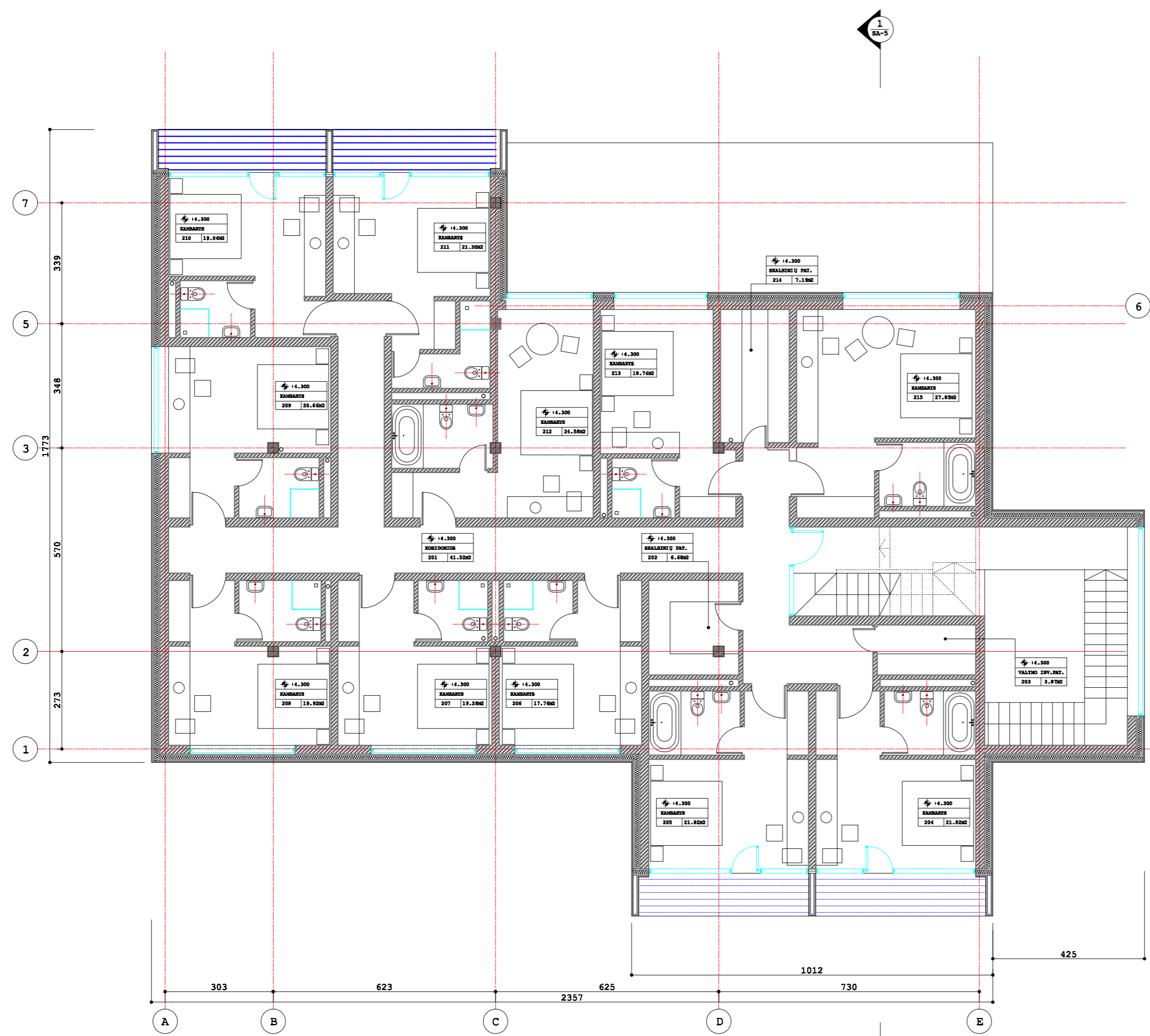

**E K S P L I K A C I J A :**

201. KORIDORIUS.....	41.52M <sup>2</sup>
202. SKALBINIŲ PATALPA.....	6.68M <sup>2</sup>
203. VALYMO INV. PATALPA.....	3.87M <sup>2</sup>
204. KAMBARYS.....	21.82M <sup>2</sup>
205. KAMBARYS.....	21.82M <sup>2</sup>
206. KAMBARYS.....	17.76M <sup>2</sup>
207. KAMBARYS.....	19.28M <sup>2</sup>
208. KAMBARYS.....	19.92M <sup>2</sup>
209. KAMBARYS.....	20.66M <sup>2</sup>
210. KAMBARYS.....	19.04M <sup>2</sup>
211. KAMBARYS.....	21.30M <sup>2</sup>
212. KAMBARYS.....	24.58M <sup>2</sup>
213. KAMBARYS.....	18.74M <sup>2</sup>
214. SKALBINIŲ PATALPA.....	7.19M <sup>2</sup>
215. KAMBARYS.....	27.85M <sup>2</sup>

**VISO 2 AUKŠTE.....292.03M<sup>2</sup>**

**S U T A R T I N I A I Ž Y M Ė J I M A I :**

- LANGAI, VITRINOS
- ESAMOS SIENOS IR KONSTRUKCIJOS
- NAUJAI MŪRIJAMOS SIENOS IR ATITVAROS
- PROJEKTUOJAMOS G/B KOLONOS

GRINDŲ ALT.	
PATALPOS PAVADINIMAS	
PATALPOS NR.	PLŪGAS /M2/

**P A S T A B O S :**

1. ALTITUDĖ +0.000 ATITINKA PIRMO A. GRINDŲ LYGĮ.
2. +0.000 = 28.30
3. VISI IŠMATAVIMAI DUOTI CENTIMETRAIS.
4. ALTITUDĖS METRAIS.
5. KAMBARIAI IR WC PRITAIKYTI ŽŪN NUMATOMI PIRMAME AUKŠTE IR PUSRŪSYJE.



LAIDA		KEITIMAS		DATA	PARAŠAS
ATESTATO NR.	UAB D.A.RUSEVIČIŪTĖS STUDIJA įmonės kodas 135700522			SVEČIŲ NAMŲ PASTATO ŽVILP REKONSTRAVIMO I MAITINIMO PASKIRTIES PASTATA SU VIEŠBUČIŲ PASKIRTIES PATALPOMIS, AKACIJŲ AL. 35, KULAUTUVOS MSTL., KAUNO R.SAV., PROJEKTAS	
A1191	PV	R.BABRAUSKAS	2018.03	ANTRO A. PLANAS	LAIDA
A1193	PDV	D.A.RUSEVIČIŪTĖ	2018.03	M 1:100	0
ETAPAS	STATYTOJAS		18/03/15 - PP - SA - 3		LAPAS LAPU
PP	UAB "DINAKA"				1 1

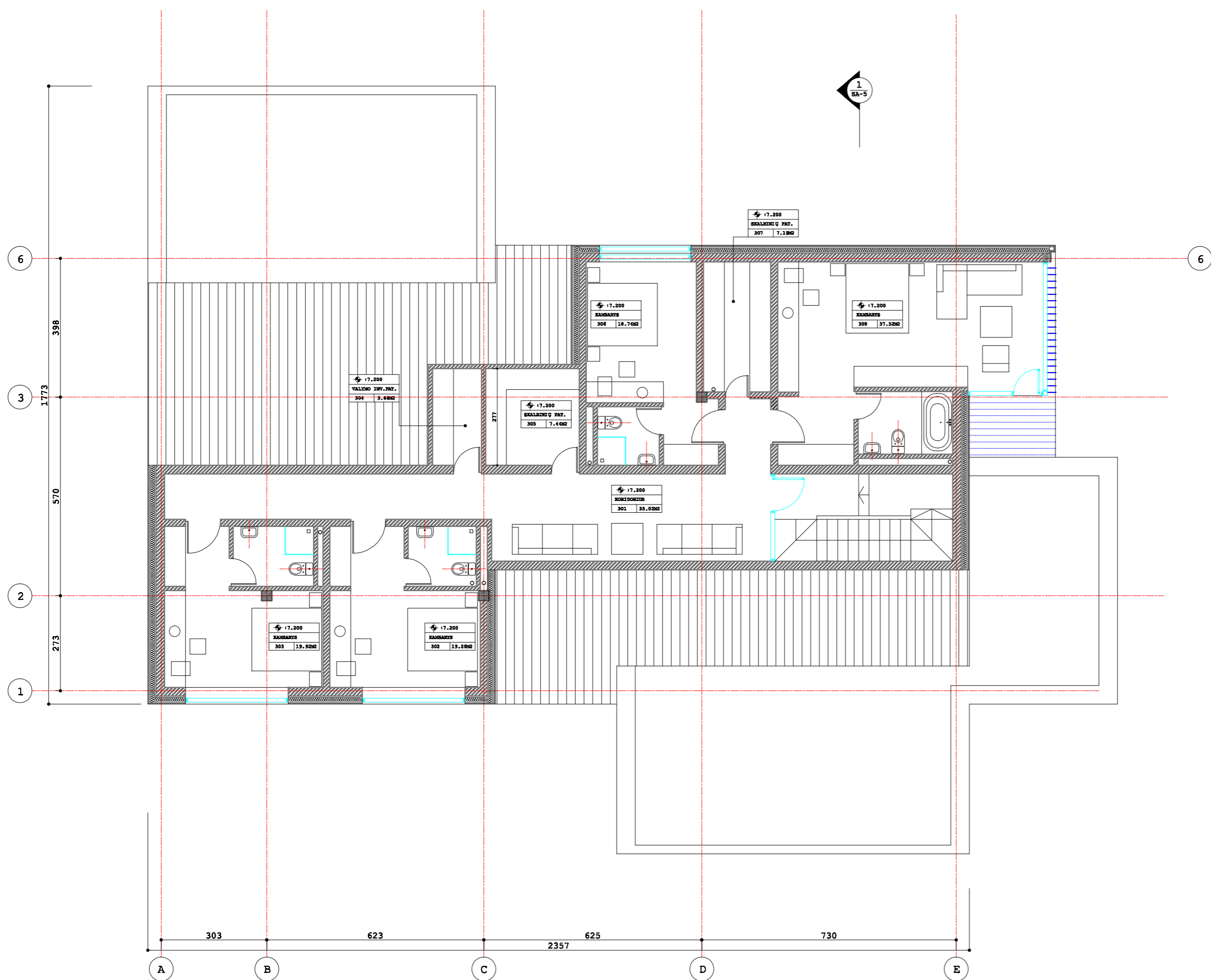

**EKSPLIKACIJA:**

301. KORIDORIUS	35.02M <sup>2</sup>
302. KAMBARYS	19.28M <sup>2</sup>
303. KAMBARYS	19.92M <sup>2</sup>
304. VALYMO INV. PATALPA	3.88M <sup>2</sup>
305. SKALBINIŲ PATALPA	7.44M <sup>2</sup>
306. KAMBARYS	18.74M <sup>2</sup>
307. SKALBINIŲ PATALPA	7.19M <sup>2</sup>
308. KAMBARYS	37.52M <sup>2</sup>

**VISO 3 AUKŠTE**.....148.99M<sup>2</sup>

**SUTARTINIAI ŽYMĖJIMAI:**

- LANGAI, VITRINOS
- ESAMOS SIENOS IR KONSTRUKCIJOS
- NAUJAI MŪRIJAMOS SIENOS IR ATITVAROS
- PROJEKTUOJAMOS G/B KOLONOS

GRINDŲ ALČ.
PATALPOS PAVADINIMAS
DIRBALPIS / PLOŠAS
NR. / M <sup>2</sup>

- PASTABOS:**
1. ALTITUDĖ +0.000 ATITINKA PIRMO A. GRINDŲ LYGĮ.
  2. +0.000 = 28.30
  3. VISI IŠMATAVIMAI DUOTI CENTIMETRAIS.
  4. ALTITUDĖS METRAIS.
  5. KAMBARIAI IR WC PRITAIKYTI ŽN NUMATOMI PIRMAME AUKŠTE IR PUSRŪSYJE.



LAIDA		KEITIMAS		DATA	PARAŠAS
ATESTATO NR.	UAB D.A.RUSEVIČIŲ TĖS STUDIJA įmonės kodas 135700522			SVEČIŲ NAMŲ PASTATO ŽVĮP REKONSTRAVIMO I MAITINIMO PASKIRTIES PASTATA SU VIEŠBUČIŲ PASKIRTIES PATALPOMIS, AKACIJŲ AL. 35, KULAUTUVOS MSTL., KAUNO R.SAV., PROJEKTAS	
A1191	PV	R.BABRAUSKAS	2018.03	TREČIO A. PLANAS M 1:100	LAIDA
A1193	PDV	D.A.RUSEVIČIŲ TĖS	2018.03		0
ETAPAS	STATYTOJAS		18/03/15 - PP - SA - 4		LAPAS
PP	UAB "DINAKA"				LAPU
					1 1

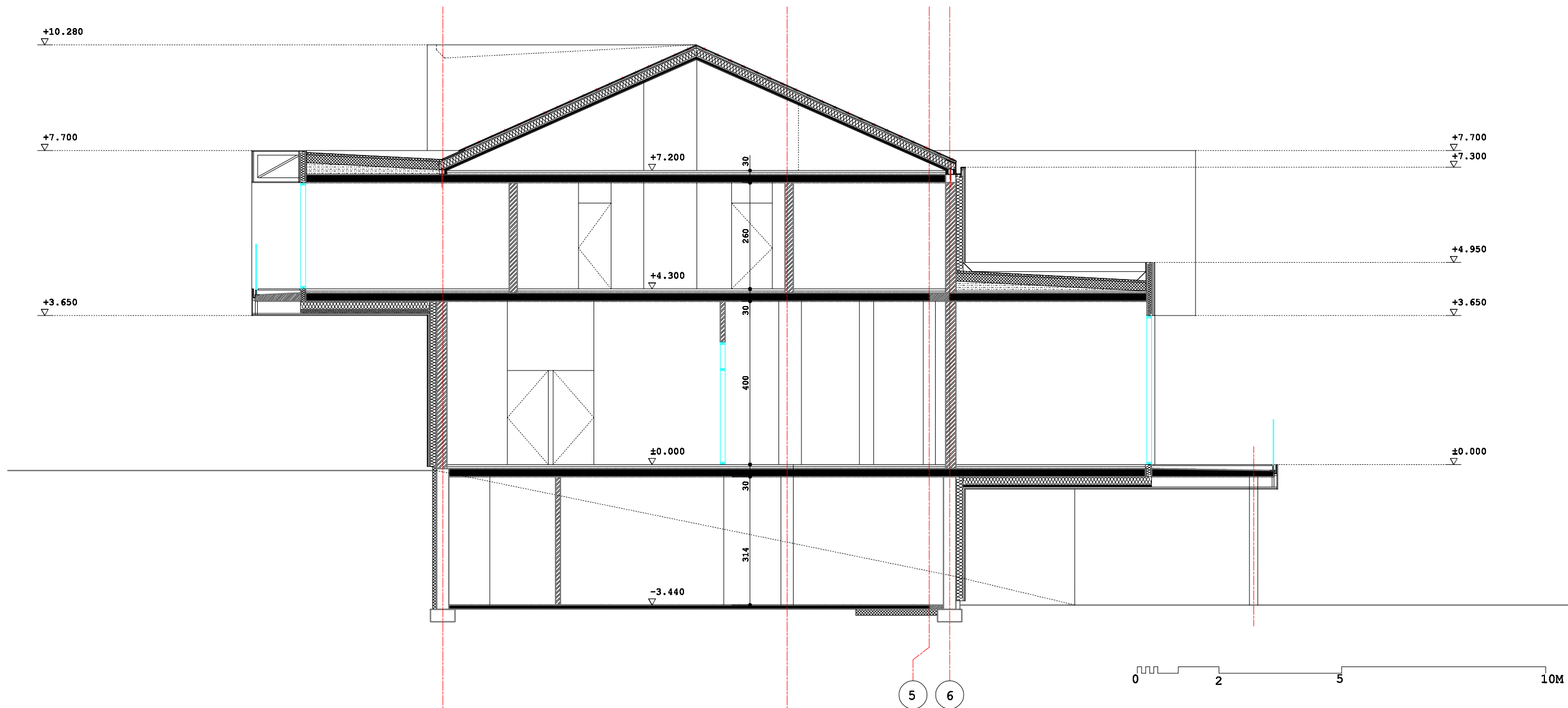

1

3

**PASTABOS:**

1. ALTITUDĖ +0.000 ATITINKA PIRMO A. GRINDŲ LYGĮ.
2. +0.000 = 28.30
3. VISI IŠMATAVIMAI DUOTI CENTIMETRAIS.
4. ALTITUDĖS METRAIS.
5. KAMBARIAI IR WC PRITAIKYTI ŽŪN NUMATOMI PIRMAME AUKŠTE IR PUSRŪSYJE.

LAIDA	KEITIMAS	DATA	PARAŠAS
ATESTATO NR.	UAB D.A.RUSEVIČIŪTĖS STUDIJA įmonės kodas 135700522		SVEČIŲ NAMŲ PASTATO 2V1p, REKONSTRAVIMO Į MAITINIMO PASKIRTIES PASTATĄ SU VIEŠBUČIO PASKIRTIES PATALPOMIS AKACIJŲ AL.35, KULAUTUVOS MSTL., KAUNO R.SAV., PROJEKTAS
A1191	FV R.BABRAUSKAS	2018.03	PJŪVIS M 1:100
A1193	PDV D.A.RUSEVIČIŪTĖ	2018.03	
ETAPAS PP	STATYTOJAS UAB "DINAKA"	18/03/15 - PP - SA - 5	LAPAS 1
			LAPU 1

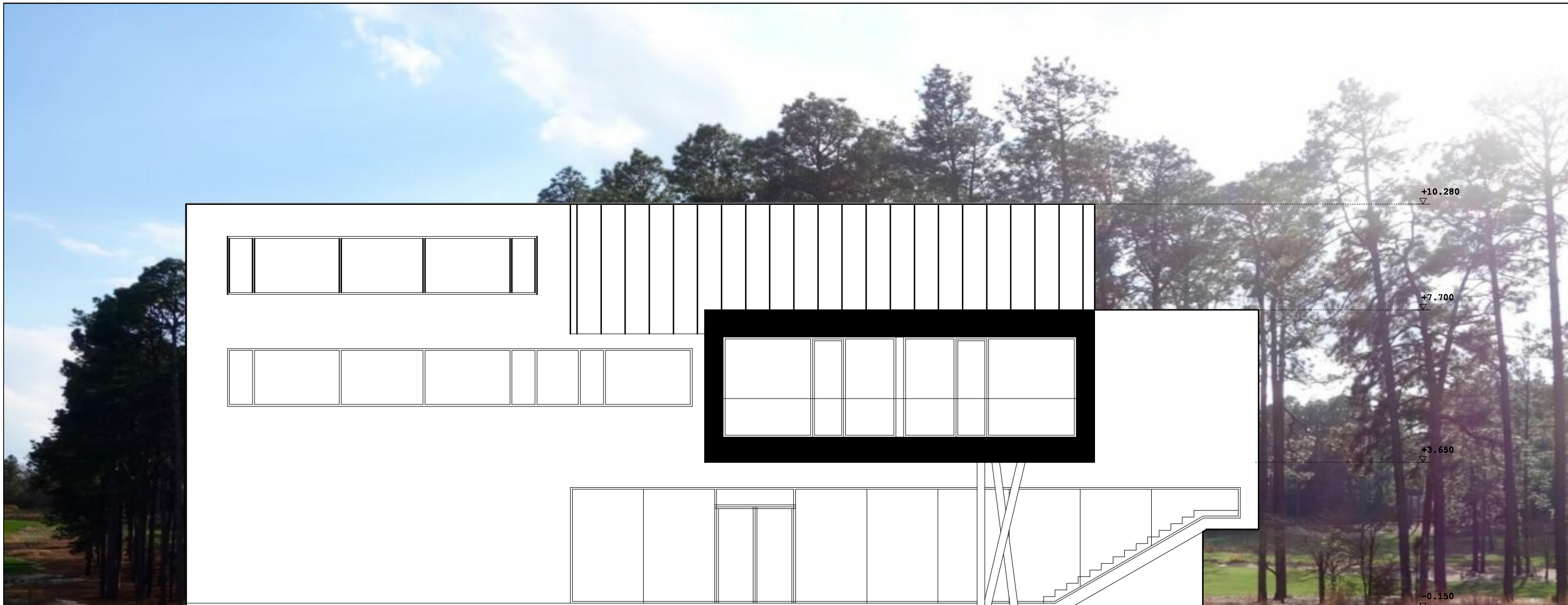

**PASTABOS :**

1. ALTITUDĖ +0.000 ATITINKA PIRMO A.GRINDŲ LYGĮ.
2. +0.000 = 28.30
3. VISI IŠMATAVIMAI DUOTI CENTIMETRAIS.
4. ALTITUDĖS DUOTOS METRAIS.
5. KAMBARIAI PRITAIKYTI ŽN NUMATOMI PUSRŪSYJE.

LAIDA		KEITIMAS		DATA	PARAŠAS
ATESTATO NR.	UAB D.A.RUSEVIČIŪTĖS STUDIJA įmonės kodas 135700522			SVEČIŲ NAMŲ PASTATO 2V1p, REKONSTRAVIMO Į MAITINIMO PASKIRTIES PASTATĄ SU VIEŠBUČIO PASKIRTIES PATALPOMIS AKACIJŲ AL.35, KULAUTUVOS MSTL., KAUNO R.SAV., PROJEKTAS	
A1191	FV	R.BABRAUSKAS	2018.03	FASADAS TARP AŠIŲ E-F M 1:100	LAIDA
A1193	PDV	D.A.RUSEVIČIŪTĖ	2018.03		0
ETAPAS PP	STATYTOJAS UAB "DINAKA"			18/03/15 - PP - SA - 6	LAPAS LAPU
					1 1

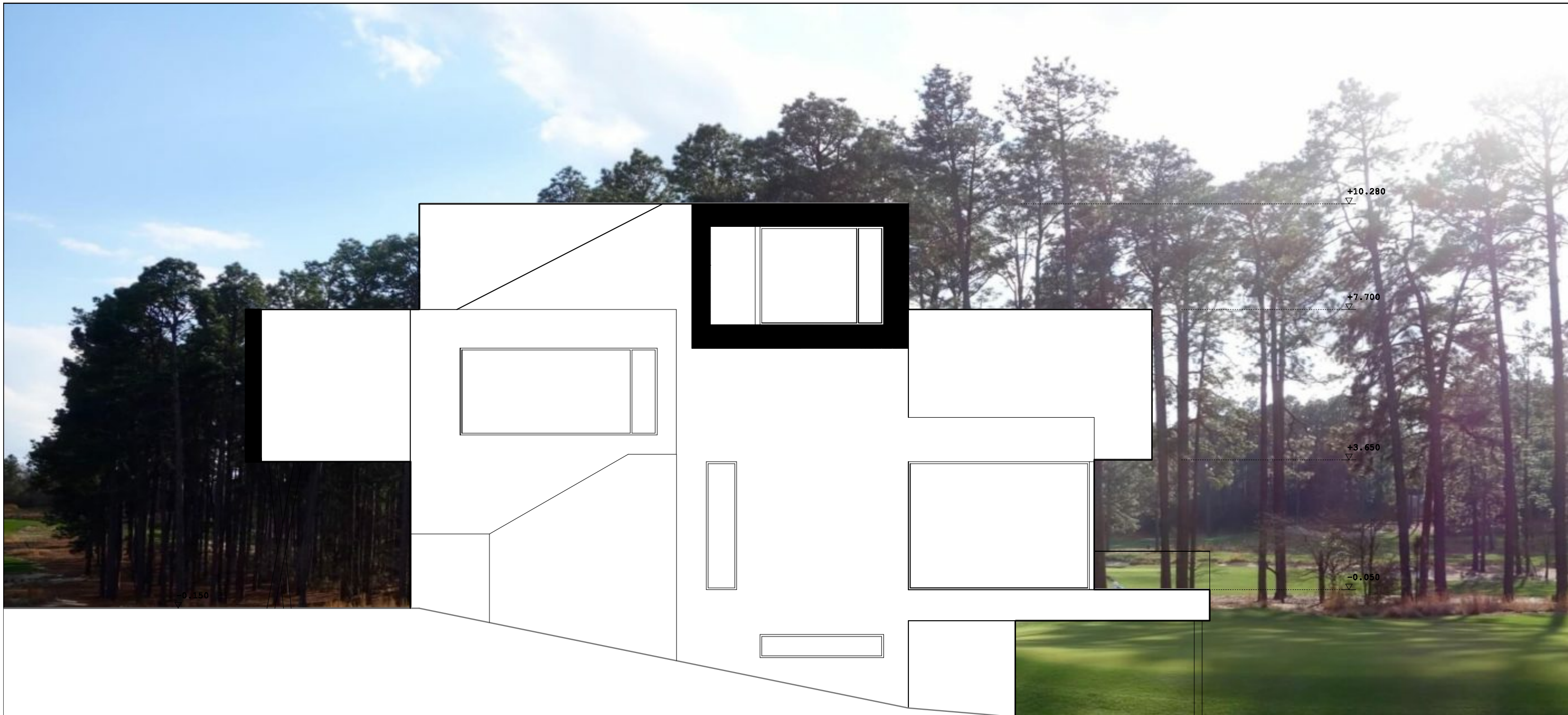

**PASTABOS :**

1. ALTITUDĖ +0.000 ATITINKA PIRMO A.GRINDŲ LYGĮ.
2. +0.000 = 28.30
3. VISI IŠMATAVIMAI DUOTI CENTIMETRAIS.
4. ALTITUDĖS DUOTOS METRAIS.
5. KAMBARIAI PRITAIKYTI ŽN NUMATOMI PUSRŪSYJE.

LAIDA	KEITIMAS	DATA	PARAŠAS
ATESTATO NR.	UAB D.A.RUSEVIČIŪTĖS STUDIJA įmonės kodas 135700522		SVEČIŲ NAMŲ PASTATO 2V1p, REKONSTRAVIMO Į MAITINIMO PASKIRTIES PASTATĄ SU VIEŠBUČIO PASKIRTIES PATALPOMIS AKACIJŲ AL.35, KULAUTUVOS MSTL., KAUNO R.SAV., PROJEKTAS
A1191	FV R.BABRAUSKAS	2018.03	FASADAS TARP AŠIŲ 1-6 M 1:100
A1193	PDV D.A.RUSEVIČIŪTĖ	2018.03	
ETAPAS PP	STATYTOJAS UAB "DINAKA"	18/03/15 - PP - SA - 7	LAPAS 1
			LAPU 1

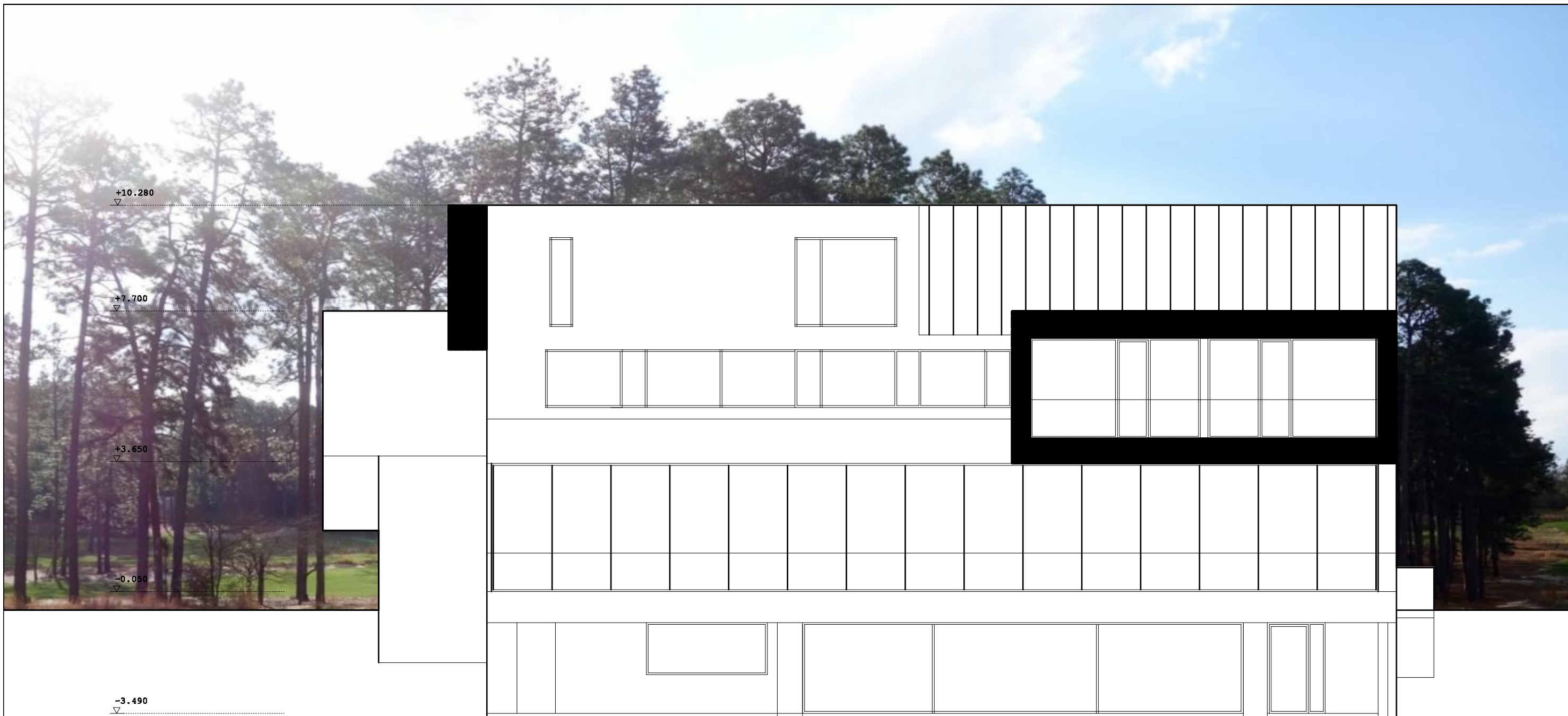

**PASTABOS:**

1. ALTITUDĖ +0.000 ATITINKA PIRMO A. GRINDŲ LYGĮ.
2. +0.000 = 28.30
3. VISI IŠMATAVIMAI DUOTI CENTIMETRAIS.
4. ALTITUDĖS DUOTOS METRAIS.
5. KAMBARIAI PRITAIKYTI ŽŪN NUMATOMI PUSRŪSYJE.

LAIDA	KEITIMAS	DATA	PARAŠAS
ATESTATO NR.	UAB D.A.RUSEVIČIŪTĖS STUDIJA įmonės kodas 135700522		SVEČIŲ NAMŲ PASTATO ŽVĮP, REKONSTRAVIMO Į MAITINIMO PASKIRTIES PASTATĄ SU VIEŠBUČIO PASKIRTIES PATALPOMIS AKACIJŲ AL. 35, KULAUTUVOS MSTL., KAUNO R. SAV., PROJEKTAS
A1191	FV R.BABRAUSKAS	2018.03	FASADAS TARP AŠIŲ F-E M 1:100
A1193	PDV D.A.RUSEVIČIŪTĖ	2018.03	
ETAPAS PP	STATYTOJAS UAB "DINAKA"	18/03/15 - PP - SA - 8	LAPAS LAPU 1 1



**PASTABOS :**

1. ALTITUDĖ +0.000 ATITINKA PIRMO A.GRINDŲ LYGĮ.
2. +0.000 = 28.30
3. VISI IŠMATAVIMAI DUOTI CENTIMETRAIS.
4. ALTITUDĖS DUOTOS METRAIS.
5. KAMBARIAI PRITAIKYTI ŽN NUMATOMI PUSRŪSYJE.

LAIDA	KEITIMAS	DATA	PARAŠAS
ATESTATO NR.	UAB D.A.RUSEVIČIŪTĖS STUDIJA įmonės kodas 135700522		SVEČIŲ NAMŲ PASTATO 2V1p, REKONSTRAVIMO Į MAITINIMO PASKIRTIES PASTATĄ SU VIEŠBUČIO PASKIRTIES PATALPOMIS AKACIJŲ AL.35, KULAUTUVOS MSTL., KAUNO R.SAV., PROJEKTAS
A1191	FV R.BABRAUSKAS	2018.03	FASADAS TARP AŠIŲ 6-1 M 1:100
A1193	PDV D.A.RUSEVIČIŪTĖ	2018.03	
ETAPAS PP	STATYTOJAS UAB "DINAKA"	18/03/15 - PP - SA - 9	LAPAS 1
			LAPU 1



ESAMAS ADMINISTRACINĖS PASKIRTIES PASTATAS  
(AKACIJŲ AL.35, KULAUTUVOS MSTL., KAUNO R.SAV.)

PLANUOJAMAS MAITINIMO PASKIRTIES PASTATAS SU  
VIEŠBUČIO PASKIRTIES PATALPOMIS

GRĮAUNAMAS MAITINIMO PASKIRTIES PASTATAS (181m)  
(AKACIJŲ AL.35, KULAUTUVOS MSTL., KAUNO R.SAV.)

ESAMAS VIENBUTIS GYVENAMAS NAMAS  
(AKACIJŲ AL.37, KULAUTUVOS MSTL., KAUNO R.SAV.)

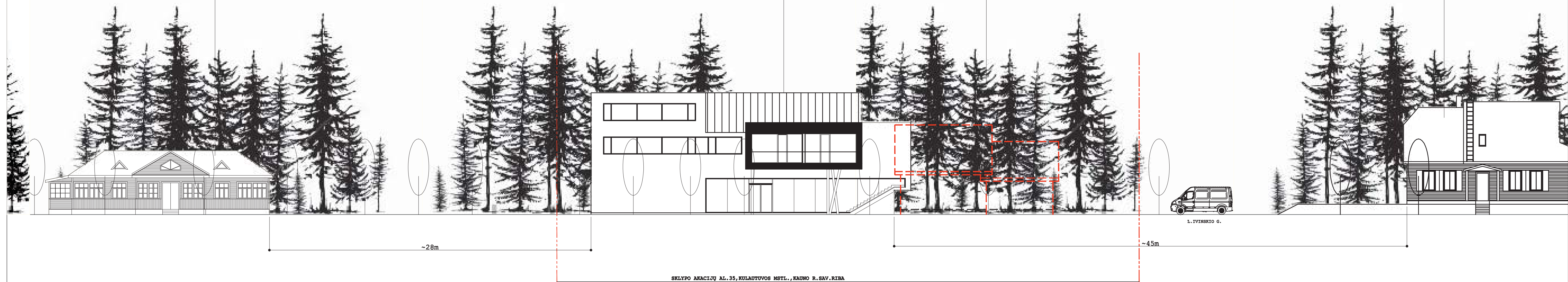

SKLYPO AKACIJŲ AL.35, KULAUTUVOS MSTL., KAUNO R.SAV. RIBA

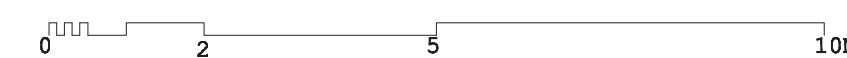

LAIDA	KEITIMAS	DATA	PARAŠAS	
ATESTATO NR.	UAB D.A.RUSEVIČIŪTĖS STUDIJA įmonės kodas 135700522	SVEČIŲ NAMŲ PASTATO ŽVLP, REKONSTRAVIMO I MAITINIMO PASKIRTIES PASTATA SU VIEŠBUČIŲ PASKIRTIES PATALPOMIS AKACIJŲ AL.35, KULAUTUVOS MSTL., KAUNO R.SAV., PROJEKTAS		
A1191	PV R.BABRAUSKAS	2018.03	AKACIJŲ AL. IŠKLOTINĖS FRAGMENTAS	
A1193	PDV D.A.RUSEVIČIŪTĖ	2018.03		
ETAPAS	STATYTOJAS	18/03/15 - PP - SA - 11	LAPAS	LAPU
PP	UAB "DINAKA"		1	1

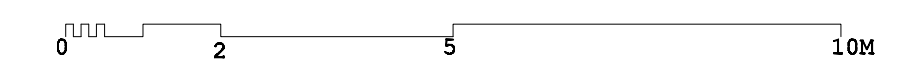
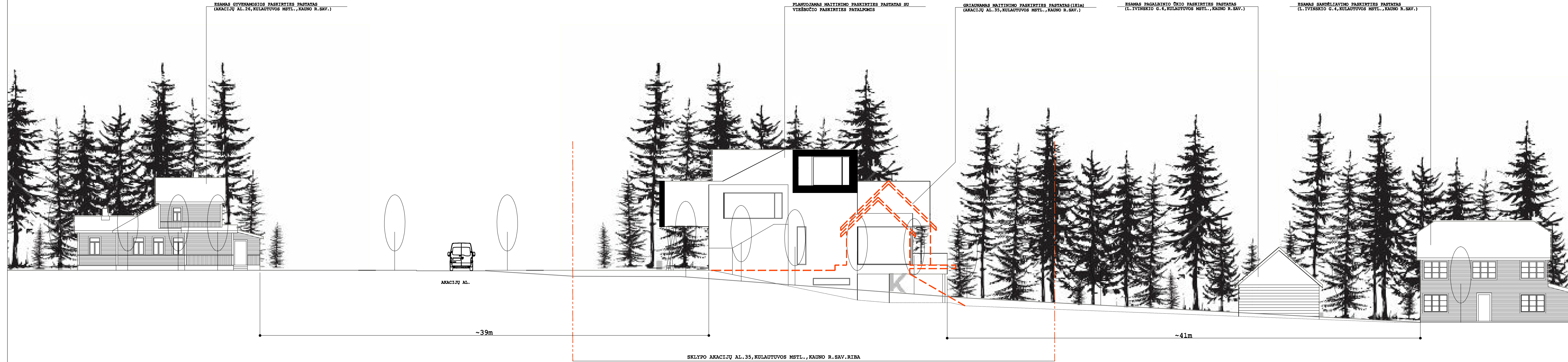

LAIDA		KEITIMAS		DATA	PARAŠAS
ATESTATO NR.	UAB D.A.RUSEVIČIŪTĖS STUDIJA įmonės kodas 135700522		SVEČIŲ NAMŲ PASTATO ŽVĖP, REKONSTRAVIMO Į MAITINIMO PASKIRTIES PASTATĄ SU VIEŠBUČIŲ PASKIRTIES PATALPOMIS AKACIJŲ AL. 35, KULAUTUVOS MSTL., KAUNO R. SAV., PROJEKTAS		
A1191	PV	R. BABRAUSKAS	2018.03	L. IVINSKIO G. IŠKLOTINĖS FRAGMENTAS	LAIDA
A1193	PDV	D.A. RUSEVIČIŪTĖ	2018.03		0
ETAPAS PP	STATYTOJAS UAB "DINAKA"		18/03/15 - PP - SA - 12		LAPAS LAPU 1 1