

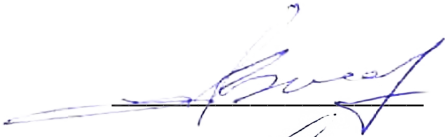

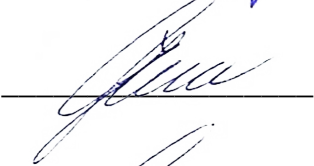
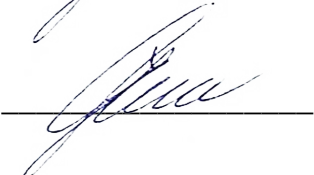

Uždaroji akcinė bendrovė
„PIEVŲ TAKAS“

PROJEKTO NR.	PJ – 18 – 02 - PP
OBJEKTO PAVADINIMAS	VIENBUTIS GYVENAMASIS NAMAS IR PAGALBINIO KIO PASTATAS. GRINŠ G. 4, VILNIAUS M.SAV. STATYBOS PROJEKTAS
STATYBOS VIETA	GRINŠ G. 4, VILNIAUS M.SAV.
STATYTOJAS (UŽSAKOVAS)	S. J.
STATYBOS RŪŠIS	NAUJA STATYBA
STATINIO PASKIRTIS	GYVENAMOJI (VIENO BUTO) (6.1)
STATINIO KATEGORIJA	NEYPATINGAS
PROJEKTO DALIS	BENDROJI DALIS [BD]
PROJEKTO STADIJA	PROJEKTINIAI PASIŪLYMAI
DIREKTORIUS	 ARTŪRAS BRAZAUSKAS
PROJEKTO VADOVAS	 POVILAS JANSONAS Atestato nr. A 467
PROJEKTO DALIES VADOVAS	 POVILAS JANSONAS Atestato nr. A 467

VILNIUS 2018

DOKUMENT SUD TIES ŽINIARAŠTIS

Eil. Nr.	Dokumento pavadinimas	Psl.
1.	Titulinis lapas	1-1
2.	Turinys	2-2
4.	Aiškinamasis raštas	3-6
5.	Bendrieji statinio rodikliai	7-7
10.	Sklypo planas	8-8
11.	Architekt os br žiniai	9-18
12.	Projektuojam pastat vizualizacija	19-19
		IŠ VISO: 19 lapai

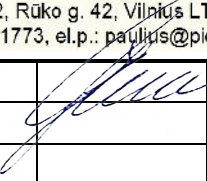
Atest. Nr.		UAB "PIEVU TAKAS" Įm. k. 300082452, Rūko g. 42, Vilnius LT-04126, mob. +370 699 31773, el.p.: paulius@pievutakas.lt	VIENBUTIS GYVENAMASIS NAMAS IR PAGALBINIO KIO PASKIRTIES PASTATAS. GRIN S G. 4, VILNIAUS M.SAV. STATYBA.				
A467	PV	P. Jansonas		2018	PROJEKTINIAI PASI LYMAI TURINYS	Laida	
						0	
LT	Užsakovas: S. J.				Bylos šifras PJ-18-02-PP-T	Lapas	Lap
						1	1

**PROJEKTINIAI PASI LYMAI
AIŠKINAMASIS RAŠTAS**

PROJEKTUOJAMO STATINIO BENDRIEJI DUOMENYS

Objekto pavadinimas:	Vienbutis gyvenamasis namas, pagalbinių kio paskirties pastatas
Statybos vieta:	Grin s g. 4, Vilniaus m.sav.
Statybos rūšis:	Nauja statyba
Statybos kategorija:	Neypatingas
Žemės sklypo plotas:	0.2494 ha
Žemės sklypo kad. Nr.:	0101/0067:153 Vilniaus k.v.
Žemės sklypo reg.,Nr.:	44/1757864
Statytojas (užsakovas)	S.J.

Projektuojami pastatai Vilniaus miesto vakarinėje dalyje.

Žemės sklypas (kad.nr.0101/0067:153) plotas yra 2494,00 m², paskirtis – kita; naudojimo būdas – vienbutis ir dvibutis gyvenamųjų namų teritorijos.

SKLYPO IŠPLANAVIMO DALIS

Vienbutis gyvenamasis namas numatomas dviejų aukštų. Pastatas projektuojamas ne arčiau kaip 3,5 metrai nuo sklypo ribų.

Privažiavimas prie sklypo projektuojamas iš Dubliškio gatvės pagal UAB „Lietuvos statybų projektavimo institutas“ 2001 metais parengtą Teritorijos Garių gatvės pradžioje detalų planą. Sklypo reljefas nesudėtingas, žemės paviršiaus altitudos kinta nežymiai. Sklypo vertikalinis planas suprojektuotas atsižvelgiant esamą reljefą. Atmosferinis vanduo nuo pastatų ir takų nuvedamas žemės paviršiumi.

Tvarkant teritoriją pagal sklypo planą bus rengiami betoniniai trinkeliai dangos privažiavimas prie namo, betoniniai trinkeliai takai, regeneruojama žalia veja, sodinami dekoratyviniai augalai ir gėlynai. Atliekos bus sandėliuojamos tam tikslui numatytose vietose, kurios bus utilizuojamos pagal su atitinkamomis žinybomis sudarytas sutartis.

Automobilių stovėjimo vietų poreikis apskaičiuojamas pagal STR 2.06.04:2014 „Gatvės ir vietinės reikšmės keliai. Bendrieji reikalavimai“ reikalavimus:

Gyvenamieji (1 buto) pastatai virš 140 m² naudingo ploto - 2 vietos + 1 vieta kiekv. 35 m² naudingo ploto. Projektuojamo vienbutio gyvenamojo namo naudingasis plotas yra 301,12 m². Automobilių stovėjimo vietų poreikis – 7 vietos.

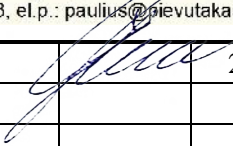
Atest. Nr.	 UAB "PIEVŲ TAKAS" Įm. k. 300082452, Rūko g. 42, Vilnius, LT-04126, mob. +370 699 31773, el.p.: paulius@pievutakas.lt			VIENBU IO GYVENAMOJO NAMO IR PAGALBINIO KIO PASKIRTIES PASTATO, GRIN S G. 4, VILNIAUS M.SAV., STATYBA		
A 467	PV	P. Jansonas		2018	PROJEKTINIAI PASI LYMAI AIŠKINAMASIS RAŠTAS	Laida
						0
LT	Užsakovas: S.J.			Bylos šifras PJ-18-02-PP	Lapas	Lap
					1	4

vertinus projektuojamo pastato projektą, jo išdėstymų sklype, planuojamam pastato inžineriniam aprašymui, manoma, kad projekto sprendiniuose numatyta veikla turės minimalų poveikį aplinkai ir nesukels papildomų apribojimų gretimoms žemės sklypams ir ji paskiriama bei vietos biologinei vairovei.

Gyvenamojo namo pirmo aukšto grindų lygis projektuojamas altitudėje - 97,70.

ARCHITEKTURINIS DALIS

Projektuojamas vienbutis gyvenamasis namas dviem aukštais bei rūsio. Projektuojamame name numatoma rengti:

Patalpos Nr.	Patalpos pavadinimas	Patalpos plotas, m ²
BUTAS A		
PIRMAS AUKŠTAS		
1	Holas	10,30
2	Svetainė - valgomasis	111,55
3	Virtuvė	18,38
4	Darbo kambarys	21,21
5	San.mazgas	10,65
6	Drabužinė	8,05
7	Drabužinė	14,00
8	Katilinė	4,90
Pirmo aukšto plotas		199,04
ANTRAS AUKŠTAS		
1	Koridorius - balkonas	12,70
2	Miegamasis	24,78
3	Drabužinė	4,00
4	San.mazgas	6,00
5	San.mazgas	4,40
6	Kambarys	15,68
7	Kambarys	13,59
8	Kambarys	20,93
Antro aukšto plotas		102,08
PASTATO BENDRASIS PLOTAS:		301,12

STATYBINIS DALIS

Pamatai: g/b – poliniai. Pamatai projektuojami remiantis inžineriniais geologiniais tyrimais. Pastato sienai ir pertvarų apsaugai nuo drėgmės rengiama 2-jų sluoksnių izoliacija, klijuojama su šalta bitumine mastika. Hidroizoliacijai rengti 0.5 m aukščiau maksimalaus gruntinio vandens lygio.

Perdenginiai: g/b – surenkami.

Straipsniai: g/b – surenkamos, metalo konstrukcijos.

Kaminas: mūrijamas iš plastinio formavimo pilnavidurių molio plytelių (M150 vandens geriamumo mažiau kaip 15 %) arba keraminių blokelių skirtų ortakiui ir dūmtraukiui formavimui, pačioje kanalo min. skersmuo 180 mm. Atsparumas šalčiui ne mažiau 25. Mūryti sudėtiniais skiediniais markės M100, perrišant su kitu mūru kas 5 eilėmis, mūryti pilnomis siūlėmis užtrinant iš abiejų pusių, siūlės aukštis – 10mm.

Išorinės sienos: dvisuoksnės. Vidinis sluoksnis-25cm silikatinių plytelių arba molio blokelių. Šilumos izoliacinis sluoksnis-250mm polistireninio putplasčio arba akmens vatos.

PJ-18-02-PP	Lapas	Lap
	2	4

Vidaus sienos ir pertvaros: 12cm molio blokeli .

Stogo konstrukcija: dvišlaitis apšiltintas remiantis STR 2.05.02:2008 reikalavimais, medini gegni M rlotis prie medini rast sienos tvirtinamas ne rečiau kaip per 1.0 m armatros 10AIII ankeriniais varžtais. Gegnės inkaruojamos prie mrloto kabmis iš armatros 10AI. Stogo grebstavim atlikti pagal pasirinktos stogo dangos tip (pagal firmos tiekianios stogo dang reikalavimus).

Stogo pastovumui užtikrinti vedami vjo ryšiai iš metalin s 2 mm storio juostos. Ryšiai turi bti tvirtinami ant gegni viršaus. Juost tempimas turi atitikti leidžiama nurodytos juostos tipui.

Stogo apšiltinimas 350 mm storio šilumin s izoliacijos dembliais arba plokšt mis ($\rho = 30 \text{ kg/m}^3$), stogo danga – eternito lakštai. (Mediena antipirinuojama ir antiseptikuojama pagal RSN 102 87).

Grind konstrukcija priklauso nuo užsakovo pasirinktos grind dangos.

Pirmo aukšto grindys rengiamos ant sutankinto žem s sluoksnio. Virš pašiltinto armuoto betono sluoksnio rengiama pasirinkta grind danga.

Medini lent konstrukcijai privalomi gars izoliuojantys tarpai po gulekšniais ir ne mažesnis kaip 50 mm storio akmens vatos plokšči sluoksnis tarp gulekšni .

Grindims ir perdangoms skirian i šildomas ir nešildomas patalpas, b tinas 150-200 mm storio termoizoliacinis sluoksnis iš mineralin s vatos plokšči .

Šlapi patalp grindims b tinas hidroizoliacinis sluoksnis iš pasirinktos firmos hidroizoliacin medžiag .

Šildomos grindys rengiamos pagal pasirinktos firmos rekomendacijas, naudojant rekomenduojamas medžiagas ir technologij .

Statinio konstrukcijos suprojektuotos vadovaujantis normatyviniais statybos techniniais dokumentais.

Projektiniai sprendiniai užtikrina statinio mechanin patvarum ir pastovum statybos ir ilgalaikio naudojimo metu. Statinys suprojektuotas taip, kad statybos ir naudojimo metu galin ios veikti apkrovos nesukelt viso statinio ar jo dalies gri ties, didesni deformacij už leistinas.

Namo statiniai skai iavimai atlikti numa ius šias s lygas:

- vjo sl gis $V_s = 28 \text{ m/s}$
- sniego apkrova 70 kg/m^2

PASTATO APDAILA

IŠOR Š APDAILA:

Cokolis: dekoratyvinis tinkas (sustiprintas) – tamsiai pilkos spalvos.

Sienos: rudos spalvos apdailin s plytos ir baltas strukt rinis tinkavimas.
Šilum.perd.koefic.=0,29W/m²k

Langai : PVC r m su selektyvinio stiklo paketu (4mm+4mm), atitinkantys $\rho = 0,17 \text{ W/m}^2 \text{ k}$ šilumos perdavimo koeficient , garso izoliacij - 3 klas (pagal LST 1514:1998 A priedo reikalavimus 35 -39 dB) arba plastiko r mais. Rekomenduojami langai su išbaigta gamykline apdaila.

Durys : sustiprintos su vitrininio stiklo paketu. Šilum.perd.koefic.=0,26W/m²k.

Stogas: molio erpi danga.

Stogo pakraig s: pakalamos medžio dailylent mis su tarpais stogo ventiliacijai, pakalimas dažomas pilka spalva.

VIDAUS APDAILA:

Grindys parketo – kambariuose ir koridoriuose, miegamuosiuose;

Grindys keramikini plyteli – holuose, virtuv je ir sanmazguose, pagalbin se patalpose, katilin je;

Vidaus sienos ir pertvaros – glaistomos ir dažomos akriliniais dažais.

Sienos sanmazguose – klijuojamos keramin mis plytel mis.

PJ-18-02-PP	Lapas	Lap
	3	4

Lubos –glaistomos ir dažomos akriliniais dažais.
Pakabinamos GK lubos – glaistomos ir dažomos akriliniais dažais.
Vidinis durys – su išbaigta gamykline apdaila.

ATITVAR ŠILMOS LAIDUMO RODIKLIAI

Pastatas turi atitikti A energetinio naudingumo klasei:

Išorinis sienas	$U = 0,12 \text{ W/m}^2\text{K}$
Pastoginis ir stogo	$U = 0,10 \text{ W/m}^2\text{K}$
Langas	$U = 1,00 \text{ W/m}^2\text{K}$
Grindys	$U = 0,14 \text{ W/m}^2\text{K}$

STATYBINIS ATLIEKŲ TVARKYMAS

Statybiniai atliekai turi būti tvarkomos LR atliekų tvarkymo statymo (VIII-787) 31 straipsniu nustatyta tvarka.

Statybos proceso metu statybiniai atliekai rūšiuojami:

- Tinkamas naudoti vietoje atliekas (betono, keramikos, medienos, metalo gaminių, termoizoliaciniai medžiagai ir kiti nedegi medžiagai), kurias planuojama panaudoti aikšteliams, pravažiavimams, takams, dangų pagrindams, renginiams ar priklausiniams statyboms
 - Tinkamas perdirbti atliekas (antriniai žaliavos - betono, keramikos, bituminiai medžiagai) pristatomos perdirbimo gamyklas.
 - Netinkamas naudoti ir perdirbti atliekas (statybiniai šiukšlės, kenksmingomis medžiagomis užteršta tara ir pakuotės, pan.) išvežamas su vartynais.
- Statytojas, baigus statybą, statinio pripažinimo tinkamu naudoti komisijai pateikia dokumentus apie netinkamą perdirbti ar panaudoti atliekų pristatymą su vartynais.
- Gruntas, iškastas rengiant pamatus, gerbuvius, panaudojamas sklypo teritorijoje paviršiaus formavimui. Atliekamas gruntas išvežamas miesto savivaldybės komunalinio kio skyriaus nurodytą vietą.
- Bendras išvežamų atliekų kiekis numatomas iki 3000 kg.

PJ-18-02-PP	Lapas	Lap
	4	4

BENDRIEJI STATINIO RODIKLIAI

Pavadinimas	Mato vienetas	Kiekis	Pastabos
I. SKLYPAS			
1.1. Sklypas			
1.1.1. sklypo plotas	m ²	2494,00	
1.1.2. pastat ūžimamas žem s plotas	m ²	473,00	
1.1.3. sklypo ūžstatymo intensyvumas:	%	21	
1.1.4. žaliasis plotas	m ²	1530,00	
1.1.5. automobili stov jimo viet skai ius	vnt.	7	
1.1.6. sklypo ūžstatymo tankumas:	%	19	
II. PASTATAI			
2.1. paskirties rodikliai – gyvenamoji vieno buto [6.1]			
2.1.2. bendrasis plotas	m ²	301,12	
2.1.3. naudingasis plotas	m ²	296,22	
2.1.4. r sio (pusr sio) plotas	m ²	0	
2.1.5. garaž plotas	m ²	0	
2.1.6. pastato t ris	m ²	1564	
2.1.7. aukšt skai ius	m ³	2	
2.1.8. pastato aukštis	m	6,70	
2.1.9. but skai ius, iš j :	vnt.	1	
2.1.9.1 kambario b tai	vnt.	1	
2.1.9.2 ir daugiau kambario but	vnt.	0	
2.1.10. pastato atsparumas ugniai (I, II ar III)		II	
2.1.11. atitvar šilumos perdavimo koeficientas:			
2.1.11.1. sien :	W/ m ² K	0,12	
2.1.11.2. lang / lauko dur =	W/ m ² K	1,00	
2.1.11.3. stogo (denginio):	W/ m ² K	0,10	
2.1.12. pastato energetinio naudingumo klas		A	
2.1.13. pastato (patalp) akustinio komforto s lyg klas		A	
2.2. paskirties rodikliai – pagalbinio kio paskirties pastatai [7.17]			
2.2.1. bendrasis plotas	m ²	222,00	
2.2.2. naudingasis plotas	m ²	222,00	
2.2.3. pastato t ris	m ²	1603	
2.2.4. aukšt skai ius	m ³	1	
2.2.5. pastato aukštis	m	6,70	
2.2.6. pastato atsparumas ugniai (I, II ar III)		II	

Statinio projekto vadovas Povilas Jansonas atest. Nr. A 467, 2018 m.
(vardas, pavard , parašas, kvalifikacijos atestato arba pažymos Nr., data)

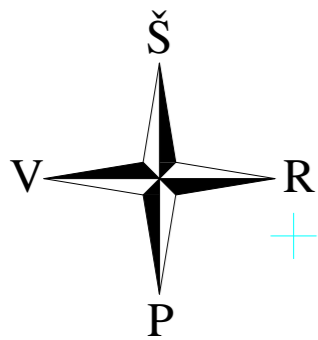

75/31 - 0002

X=6059950.00
Y=575350.00

147 - D - 7 147 - D - 8

X=20700.00
Y=21750.00

BENDRIEJI SKLYPO RODIKLIAI

- | | |
|---------------------------------------|-----------------------|
| 1. SKLYPO PLOTAS | 2494,0 m ² |
| 2. PASTAT UŽIMAMAS ŽEM S PLOTAS | 473,74 m ² |
| 3. SKLYPO UŽSTATYMO INTENSYVUMAS | 21 % |
| 4. AUTOMOBILI STOV JIMO VIET SKAI IUS | 7 vnt. |
| 5. SKLYPO UŽSTATYMO TANKUMAS | 19 % |

EKSPLIKACIJA

1. PROJEKTUOJAMAS GYVENAMASIS NAMAS
2. PROJEKTUOJAMAS KINIS PASTATAS
3. AUTOMOBILI STOV JIMO VIETOS
4. VAŽIAVIMAS SKLYP PAGAL PATVIRTINTO DETALAUŠ PLANO SPRENDINIUS

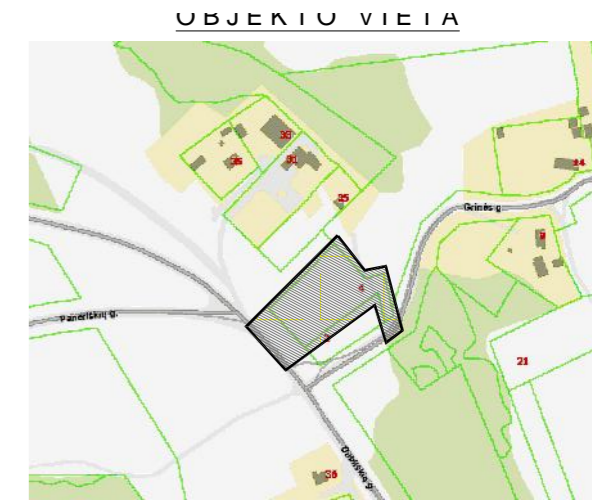

SUTARTINIAI ŽYM JIMAI

	SKLYPO RIBOS
	STATOMAS VIENBUTIS NAMAS
	TAK DANGA (TRINKEL S)
	ŽALIA VEJA
	ŽVYRO DANGA

Esamos požeminės komunikacijos sutikslintos

Eil.Nr.	?staigos pavadinimas	Sutiksl. data	Sutikslintojo pavard?	Parašas	Pastabos
1	Miesto pl?tros departamentas	2017 10 10	suderinta	parasas	
2	AB VŠT	2017 10 05	suderinta	parasas	
3	Telia Lietuva, AB	2017 10 04	suderinta	parasas	
4	UAB "VGAET"	2017 10 04	suderinta	parasas	
5	AB Energijos skirstymo operatorius	2017 10 04	suderinta	parasas	
6	UAB "VVT"		suderinta	parasas	
7	"LITGRID " AB	2017 10 04	suderinta	parasas	
8	UAB "Skaidula"	2017 10 04	suderinta	parasas	

Plotas=0.58ha
Koordinaci? sistema - LKS-1994
Aukšči? sistema - LAS07

Byla-54148

Pareigos	Pavard?	parašas	UAB "EKERIS"			
vadovas	VL.Meškoniš 1GKV-898					
			Grin?s g.4 Vilniaus m. sav.			
			Topografin? nuotrauka			
Užsakovas:			Mastelis	Lap? sk.	Lapo nr.	Data
			1:500	1	1	2017.09

Laida	Data	Keitim priežastis			
Ats. Nr.		UAB "PIEV TAKAS" m. k. 300082452, R ko g. 42, Vilnius LT-04126, mob. +370 699 31773, el.p.: paulius@pievutakas.lt			
A 467	PV	P. Jansonas		2018	Br žinys
					Laida
					O
					Bylos šifras
					PJ - 18 - 02 - PP
					Lapas
					1
					Lap
					1
Stadija:	UŽSAKOVAS: S. J.				
PP					

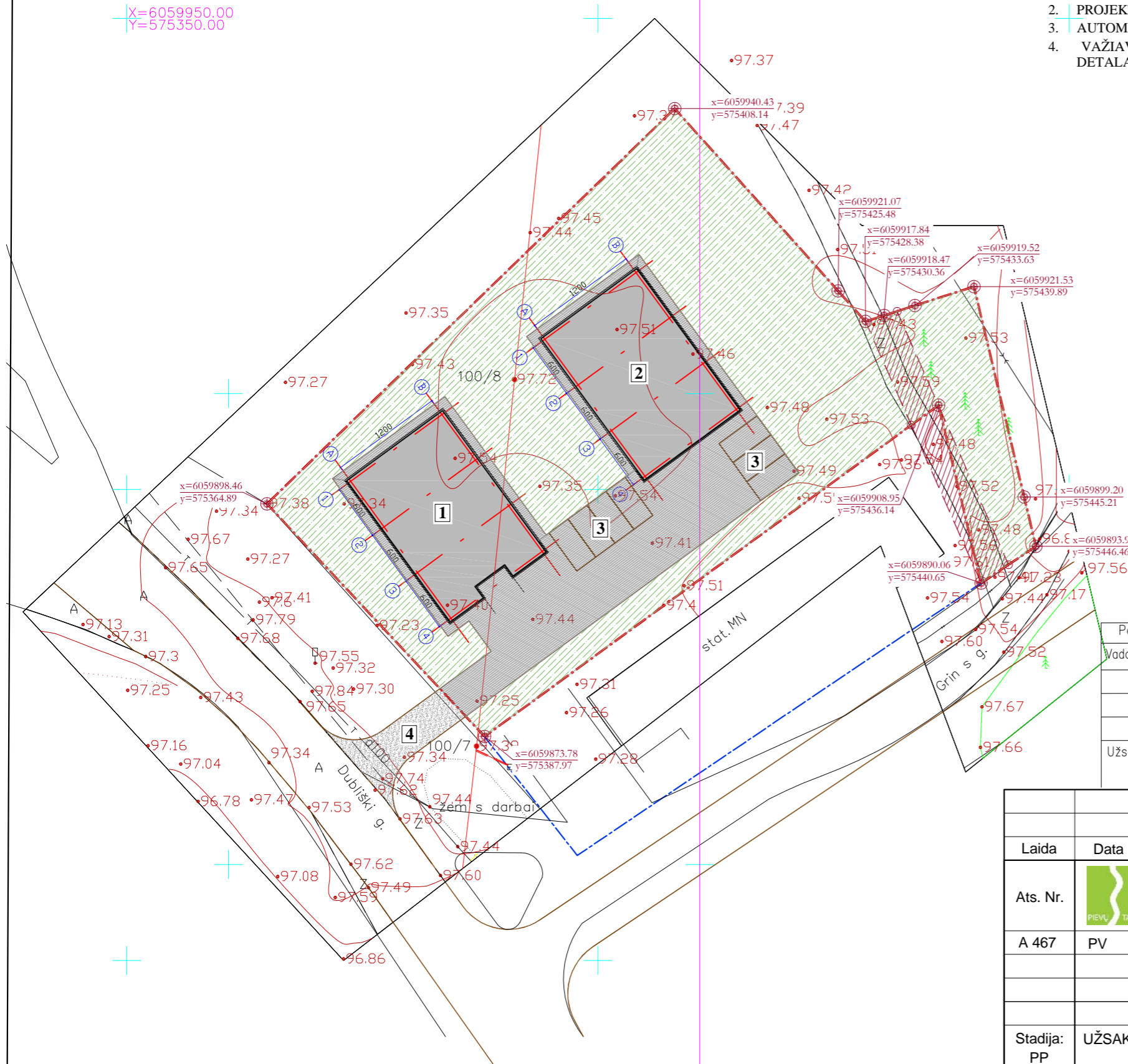

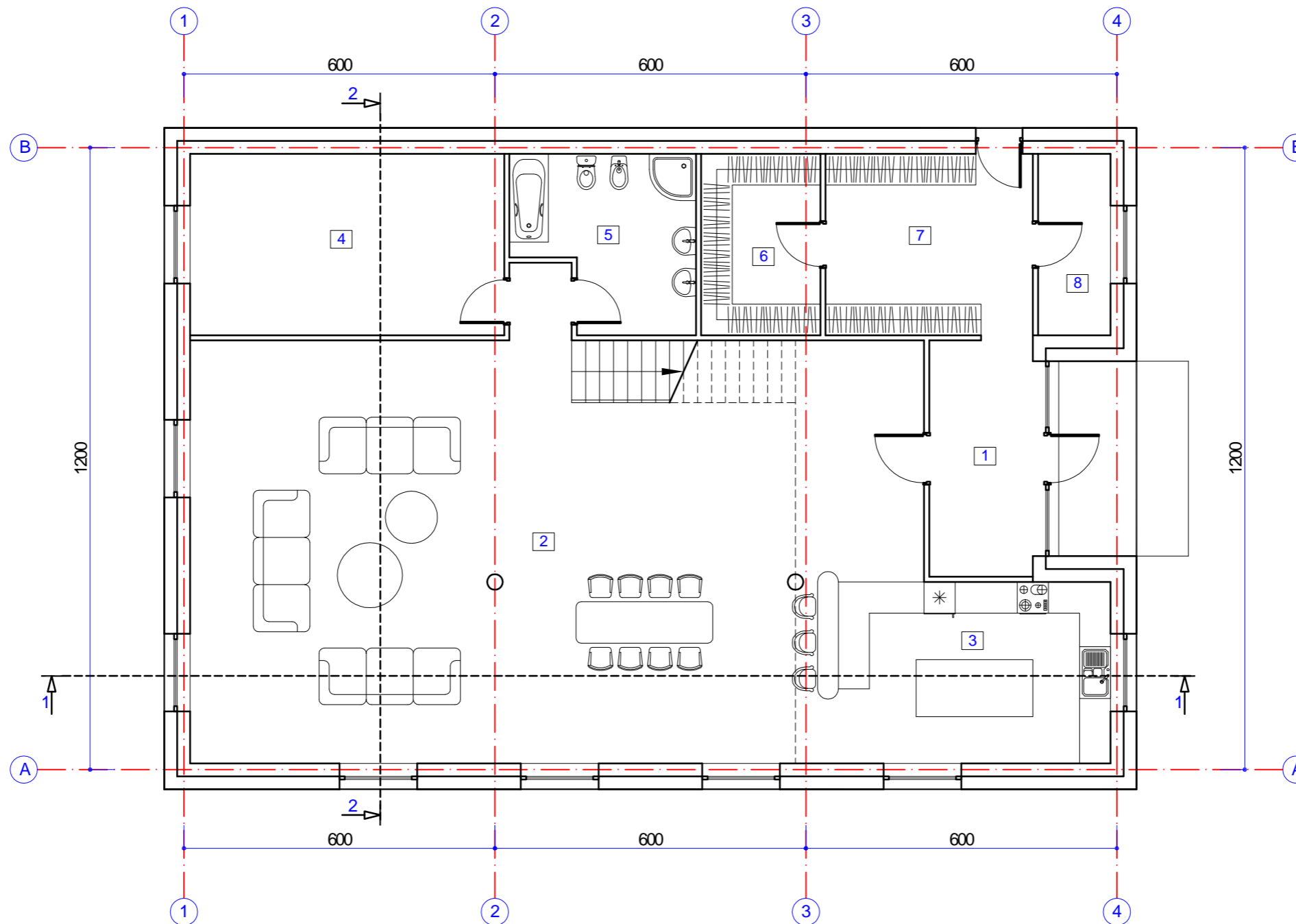

patalp eksplikacija

eil. nr.	patalpos pavadinimas	m ²
1	holas	10.30
2	svetain - valgomasis	111.55
3	virtuv	18.38
4	darbo kambarys	21.21
5	san. mazgas	10.65
6	drabužin	8.05
7	drabužin	14.00
8	katilin	4.90
bendras naudingas viso namo :		301.12

Laida	Data	Keitim priežastis		
Ats. Nr.		UAB "PIEV TAKAS" m. k. 300082452, R ko g. 42, Vilnius LT-04126, mob. +370 699 31773, el.p.: paulius@pievutakas.lt		
A 467	PV	P. Jansonas	2018	Br žinys GYVENAMOJO NAMO PIRMO AUKŠTO PLANAS M 1:100
Stadija:	UŽSAKOVAS: S.J.	Bylos šifras PJ - 18 - 02 - PP	Lapas 1	Lap 1

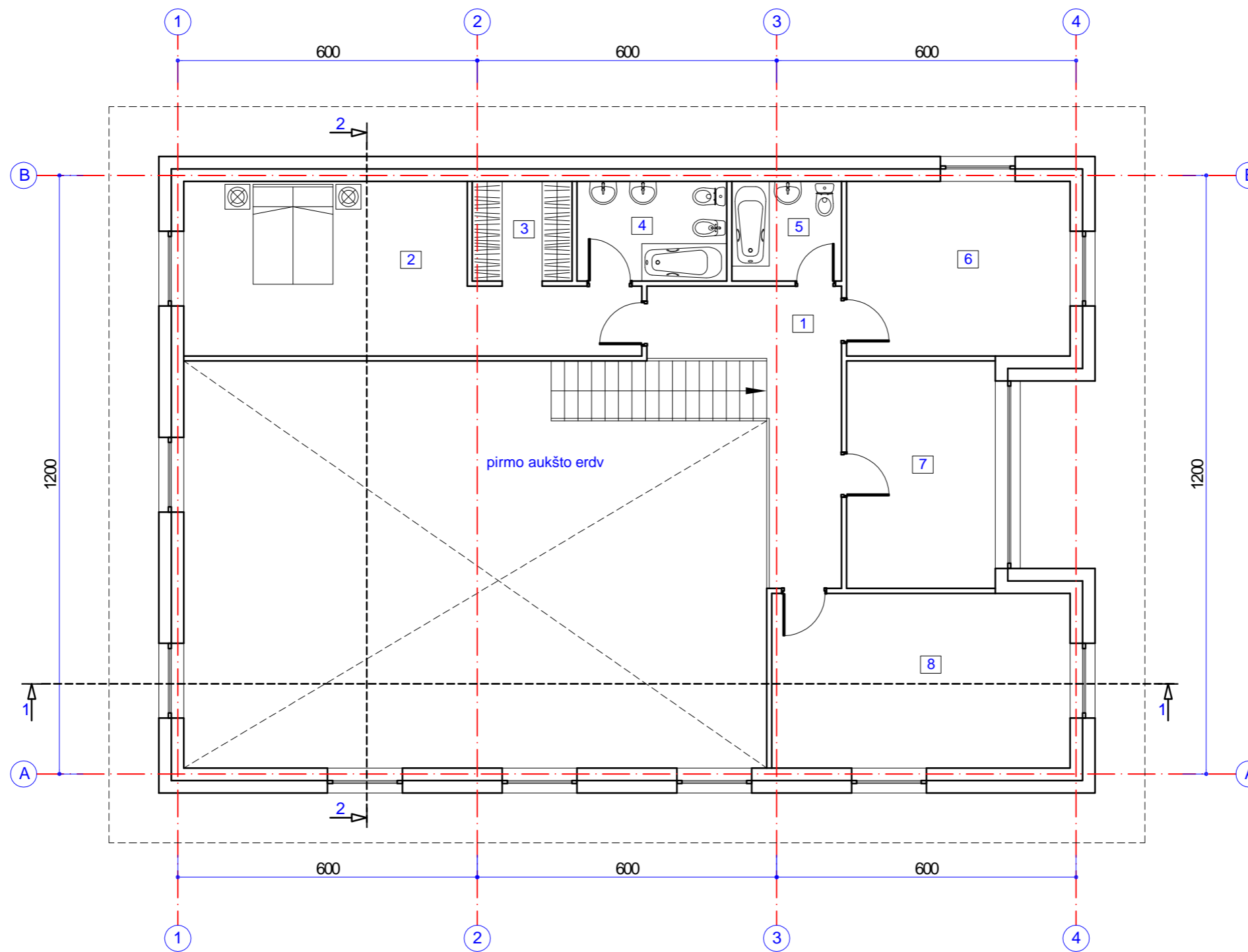

patalp eksplikacija

eil. nr.	patalpos pavadinimas	m ²
1	koridorius - balkonas	12.70
2	miegamasis	24.78
3	drabužin	4.00
4	san. mazgas	6.00
5	san. mazgas	4.40
6	kambarys	15.68
7	kambarys	13.59
8	kambarys	20.93

Laida	Data	Keitim priežastis		
Ats. Nr.		UAB "PIEV TAKAS" m. k. 300082452, R ko g. 42, Vilnius LT-04126, mob. +370 699 31773, el.p.: paulius@pievutakas.lt		
A 467	PV	P. Jansonas	2018	Br žinys
				GYVENAMOJO NAMO ANTRO AUKŠTO PLANAS M 1:100
				Laida
				O
				Bylos šifras
				PJ - 18 - 02 - PP
				Lapas
				1
				Lap
				1
Stadija:	UŽSAKOVAS: S.J.			
PP				

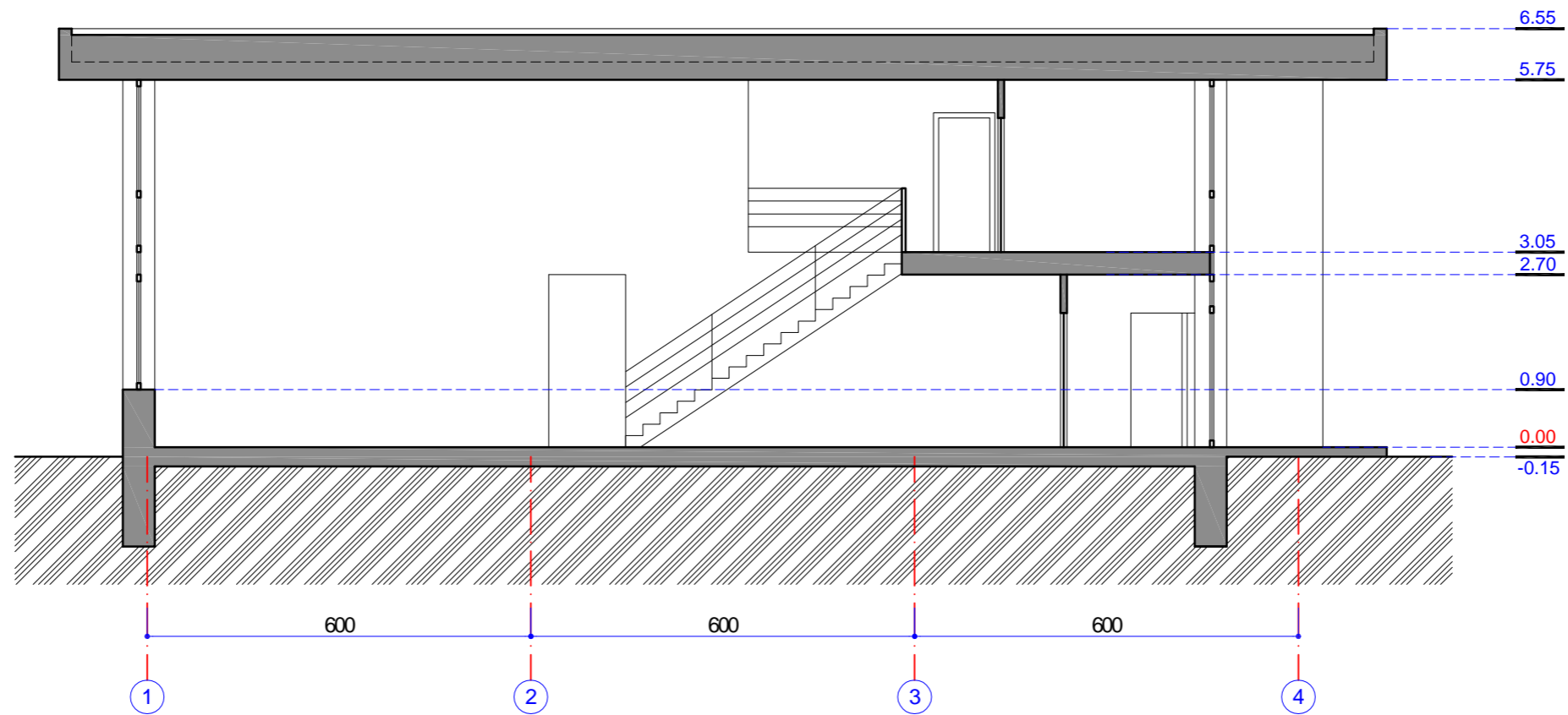

Laida	Data	Keitim priežastis					
Ats. Nr.		UAB "PIEV TAKAS"			VIENBUŲIO GYVENAMOJO NAMO IR PAGALBINIO KIO PASKIRTIES PASTATO, GRINŠ G. 4, VILNIUJE, STATYBOS PROJEKTAS		
A 467	PV	P. Jansonas		2018	Br. žinys	PJ VIS 1 - 1 M 1:100	Laida O
					Bylos šifras	PJ - 18 - 02 - PP	Lapas 1
Stadija: PP	UŽSAKOVAS: S.J.						Lap 1

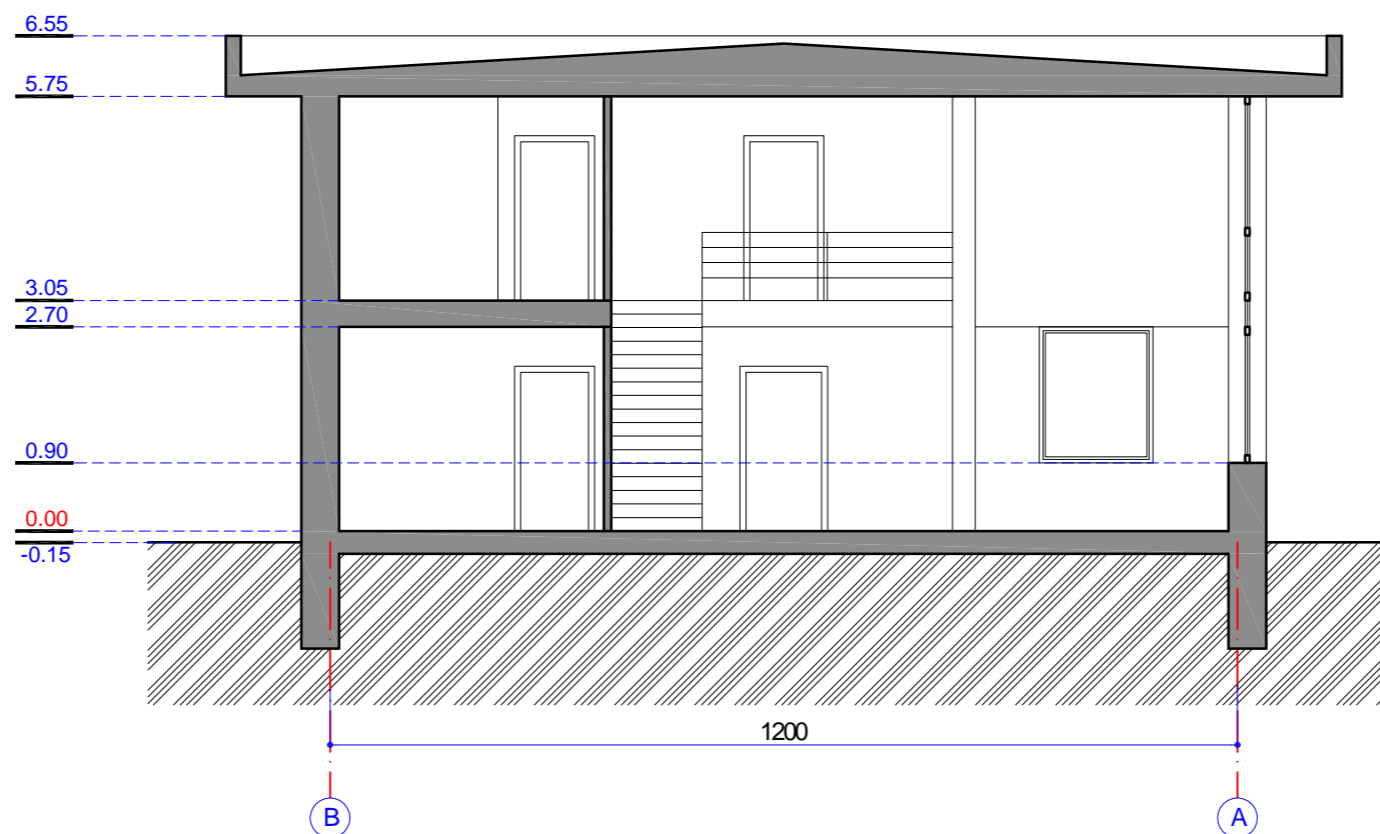

Laida	Data	Keitim priežastis					
Ats. Nr.		UAB "PIEV TAKAS" m. k. 300082452, R ko g. 42, Vilnius LT-04126, mob. +370 699 31773, el.p.: paulius@pievutakas.lt			VIENBUŲIO GYVENAMOJO NAMO IR PAGALBINIO KIO PASKIRTIES PASTATO, GRINŠ G. 4, VILNIUJE, STATYBOS PROJEKTAS		
A 467	PV	P. Jansonas		2018	Br. žinys	PJ VIS 2 - 2 M 1:100	Laida O
					Bylos šifras	PJ - 18 - 02 - PP	Lapas 1
Stadija: PP	UŽSAKOVAS: S.J.						Lap 1

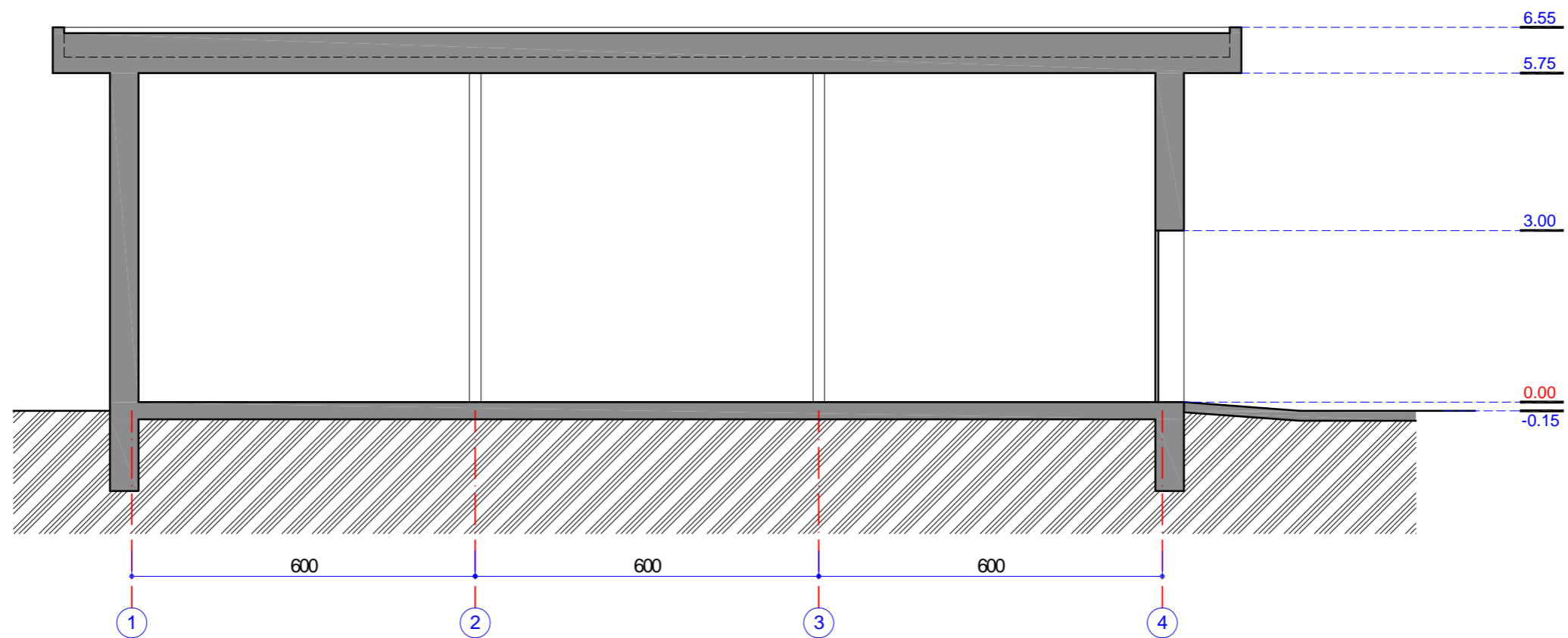

Laida	Data	Keitim priežastis					
Ats. Nr.		UAB "PIEV TAKAS" m. k. 300082452, R ko g. 42, Vilnius LT-04126, mob. +370 699 31773, el.p.: paulius@pievutakas.lt			VIENBUŲIO GYVENAMOJO NAMO IR PAGALBINIO KIO PASKIRTIES PASTATO, GRINŠ G. 4, VILNIUJE, STATYBOS PROJEKTAS		
A 467	PV	P. Jansonas		2018	Br. žinys	PJ VIS 3 - 3 M 1:100	Laida O
					Bylos šifras	PJ - 18 - 02 - PP	Lapas 1
Stadija: PP	UŽSAKOVAS: S.J.						Lap 1

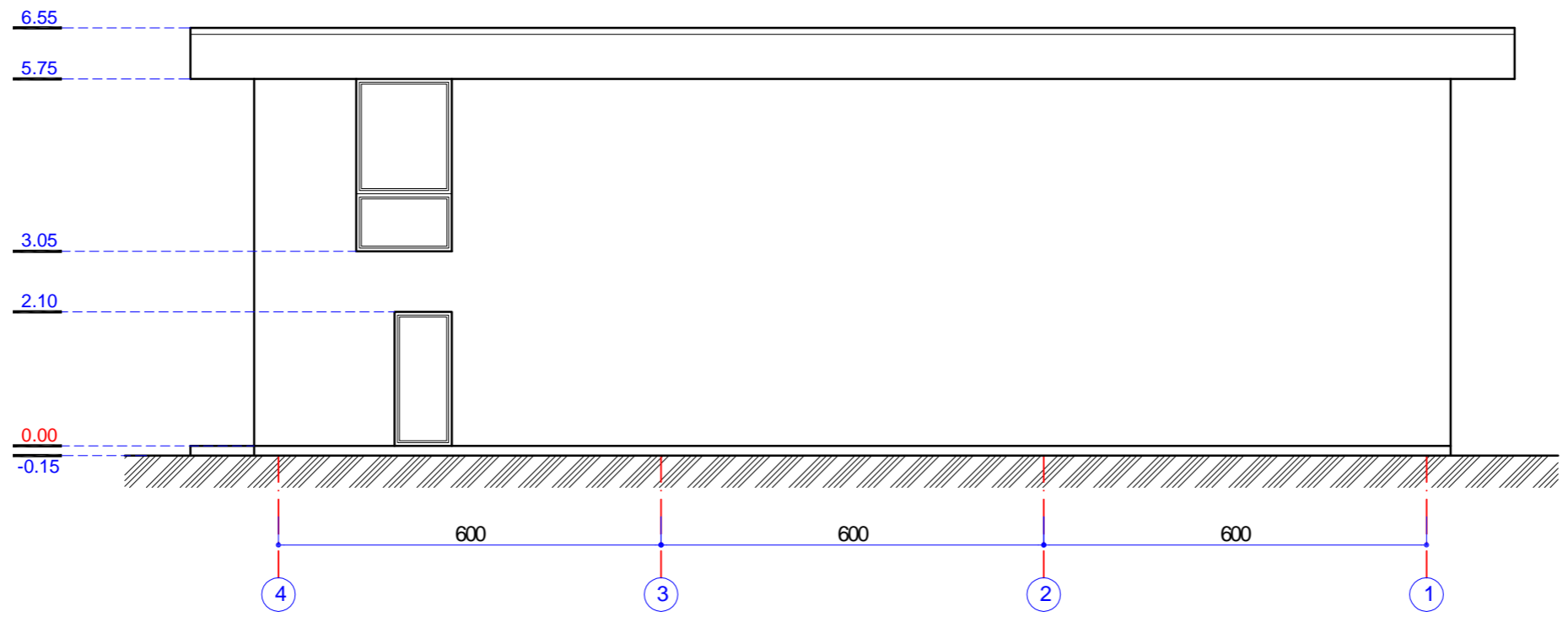
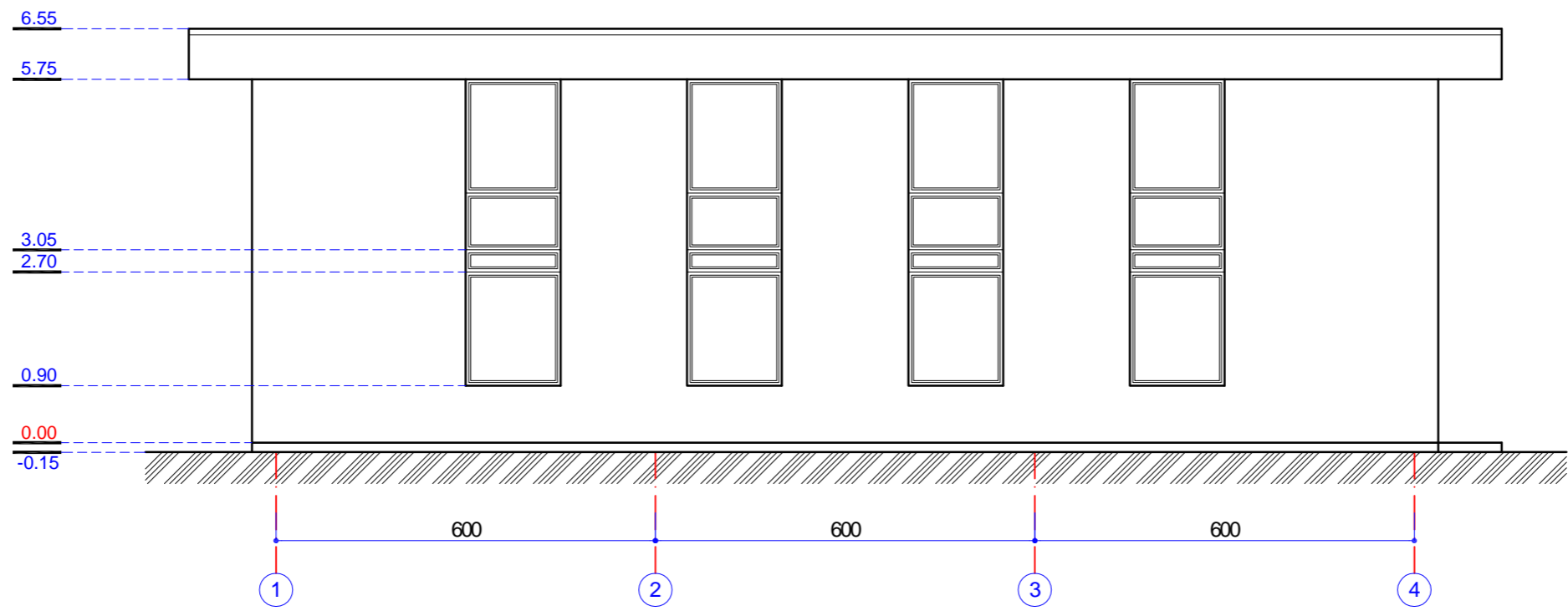

Laida	Data	Keitim priežastis			
Ats. Nr.		UAB "PIEV TAKAS"		VIENBU IO GYVENAMOJO NAMO IR PAGALBINIO KIO PASKIRTIES PASTATO, GRIN S G. 4, VILNIUJE, STATYBOS PROJEKTAS	
A 467	PV	P. Jansonas		2018	Br žinys VIENBU IO GYVENAMOJO NAMO FASADAI TARP AŠI 1 - 4 IR 4 - 1 M 1:100
					Laida O
					Bylos šifras PJ - 18 - 02 - PP
Stadija: PP	UŽSAKOVAS: S.J.				Lapas 1
					Lap 1

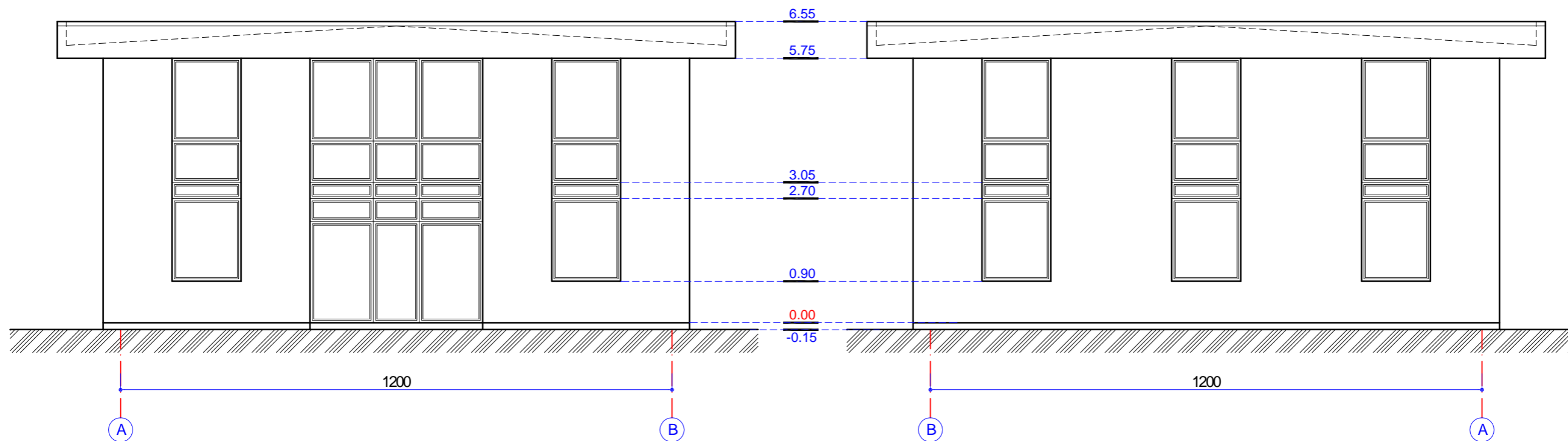

Laida	Data	Keitim priežastis		
Ats. Nr.		UAB "PIEV TAKAS"		VIENBU IO GYVENAMOJO NAMO IR PAGALBINIO KIO PASKIRTIES PASTATO, GRIN S G. 4, VILNIUJE, STATYBOS PROJEKTAS
A 467	PV	P. Jansonas	2018	Br žinys VIENBU IO GYVENAMOJO NAMO FASADAI TARP AŠI A - B IR B - A M 1:100
Stadija:	UŽSAKOVAS: S.J.		Bylos šifras	Lapas
PP			PJ - 18 - 02 - PP	Lap
			1	1

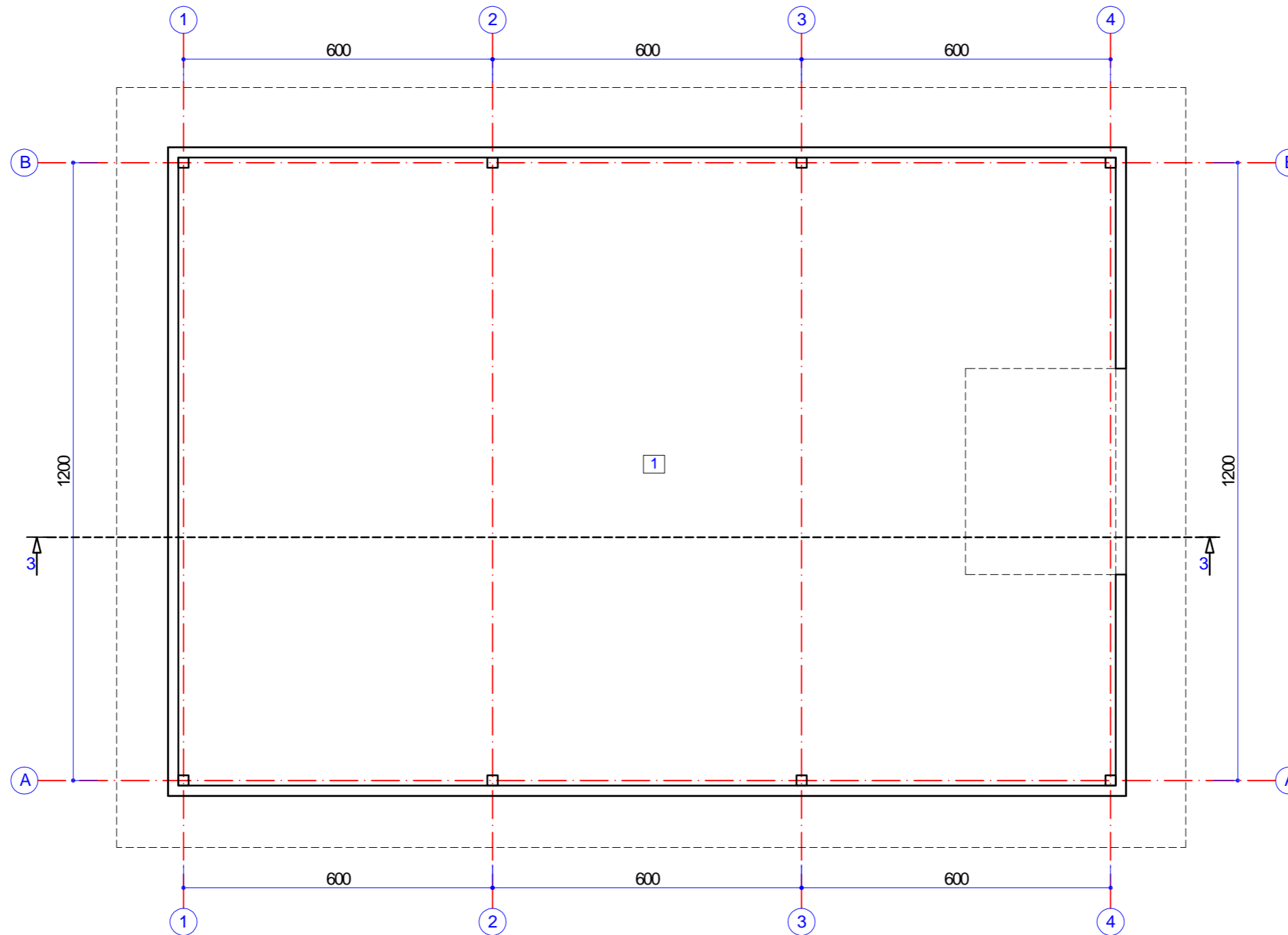

patalp eksplikacija

eil. nr.	patalpos pavadinimas	m ²
1	kin patalpa	222.00

Laida	Data	Keitim priežastis		
Ats. Nr.		UAB "PIEV TAKAS" m. k. 300082452, R ko g. 42, Vilnius LT-04126, mob. +370 699 31773, el.p.: paulius@pievutakas.lt		
A 467	PV	P. Jansonas	2018	Br žinys
				PAGALBINIO PASTATO PLANAS M 1:100
				Laida
				O
				Bylos šifras
Stadija:	UŽSAKOVAS: S.J.			PJ - 18 - 02 - PP
PP				Lapas
				1
				Lap
				1

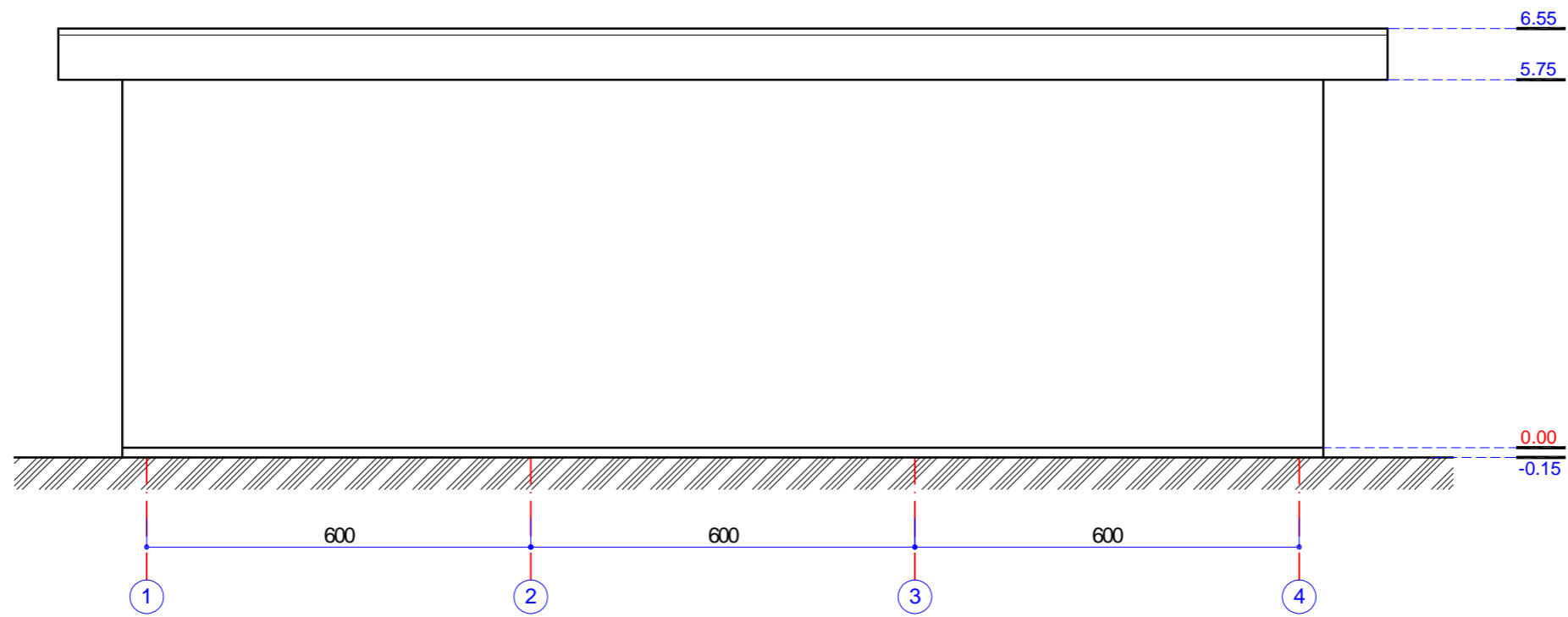

Laida	Data	Keitim priežastis			
Ats. Nr.		UAB "PIEV TAKAS" m. k. 300082452, R ko g. 42, Vilnius LT-04126, mob. +370 699 31773, el.p.: paulius@pievutakas.lt			VIENBUŲIO GYVENAMOJO NAMO IR PAGALBINIO KIO PASKIRTIES PASTATO, GRIN S G. 4, VILNIUJE, STATYBOS PROJEKTAS
A 467	PV	P. Jansonas		2018	Br žinys PAGALBINIO PASTATAO FASADAS TARP AŠI 1 - 4 M 1:100
					Laida O
					Bylos šifras PJ - 18 - 02 - PP
Stadija: PP	UŽSAKOVAS: S.J.			Lapas 1	Lap 1

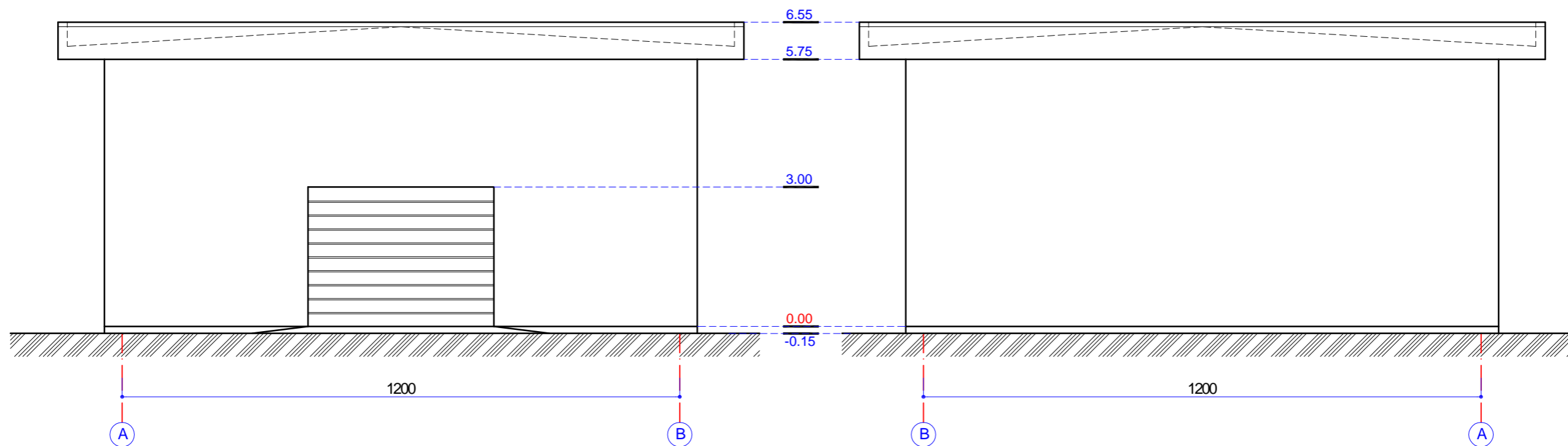

Laida	Data	Keitim priežastis			
Ats. Nr.		UAB "PIEV TAKAS"		VIENBUŲIO GYVENAMOJO NAMO IR PAGALBINIO KIO PASKIRTIES PASTATO, GRINŠ G. 4, VILNIUJE, STATYBOS PROJEKTAS	
A 467	PV	P. Jansonas		2018	Br. žinys PAGALBINIO PASTATO FASADAI TARP AŠIŲ A - B IR B - A M 1:100
					Laida O
					Bylos šifras PJ - 18 - 02 - PP
Stadija: PP	UŽSAKOVAS: S.J.			Lapas 1	Lap 1

