



ĮMONĖS KODAS 300586477

TEL. (8 41) 523 775

[www.namoprojektas.lt](http://www.namoprojektas.lt)



PAVADINIMAS	Gyvenamosios paskirties (vieno buto) pastato (6.1) Vilniaus r. sav., Zujujų sen., Papiškių k., Kaimynų g. 18 (Sklypo kad. Nr. 4110/0300:1011), statybos projektas, <b>PROJEKTINIAI PASIŪLYMAI</b>
STATYTOJAS	URSULĖ TAMKŪNIENĖ
STATINIO PAVADINIMAS	VIENBUTIS GYVENAMAS NAMAS (6.1)
STATYBOS RŪŠIS	NAUJA STATYBA
STATYBOS VIETA	VILNIAUS R. SAV., ZUJŪNŲ SEN., PAPIŠKIŲ K., KAIMYNŲ G. 18
SKLYPO KAD. NR.	4110/0300:1011

2018	TDP-K-17-11-14/1099	NEYPATINGAS	PROJEKTINIAI PASIŪLYMAI
METAI	UŽSAKYMO Nr.	STATINIO KATEGORIJA	STADIJA

PAREIGOS	KV. ATESTATO NR.	PARAŠAS	PAVARDĖ
PROJEKTO VADOVAS	A1768		LAIMONAS SIPAVIČIUS
DIREKTORIUS			LAIMONAS SIPAVIČIUS

SU PROJEKTINIAIS SPRENDINIAIS SUSIPAŽINAU IR JIEMS PRITARIU.

URSULĖ TAMKŪNIENĖ

# PROJEKTINIŲ PASIŪLYMŲ RENGIMO UŽDUOTIS

2018 02 05

Architektūros ir teritorijos  
planavimo skyriaus vyr. specialistė

Donata Paulauskaitė

2018-03-12

PV-615

## 1. BENDRIEJI DUOMENYS:

- 1.1.** Statinio pavadinimas – Gyvenamosios paskirties (vieno buto) pastato (6.1) Vilniaus r. sav., Zujūnų sen., Papiškių k., Kaimynų g. 18 ( skl. kad. nr. 4110/0300:1011), statybos projektas, projektinis pasiūlymas.
- 1.2.** Statybos rūšis – Nauja statyba.
- 1.3.** Statinio kategorija – Neypatingas statinys.
- 1.4.** Statinio pagrindinė naudojimo paskirtis - Vienbutis gyvenamasis namas.
- 1.5.** Statinio rodikliai- bendras plotas daugiau nei 200 m<sup>2</sup>, užstatymo plotas apie 344m<sup>2</sup>, pastato energinė klasė –A, pastato aukštis – 6m.
- 1.6.** Žemės sklypo rodikliai:

1.6.1 Unikalus numeris	4400-3955-9774	
1.6.2 Kadastrinis numeris	4110/0300:1011	
1.6.3 Žemės sklypo plotas	0,1101	ha
1.6.3.1. Naudojimo paskirtis	Vienbučių ir dvibučių gyvenamųjų pastatų teritorijos	
1.6.3.2. Galimas užstatymas teritorijoje	28	%
1.6.3.3 Galimas užstatymo intensyvumas	40	%

## 2. PROJEKTINIŲ PASIŪLYMŲ PASKIRTIS:

Vadovaudamiesi STR 1.04.04:2017 „Statinio projektavimas, projekto ekspertizė“ 60, 61 punktu nuostatomis informuoti visuomenę apie visuomenei svarbaus statinio (vienbučio gyvenamojo namo) numatomą projektavimą supažindiname su: Gyvenamosios paskirties (vieno buto) pastato (6.1) Vilniaus r. sav., Zujūnų sen., Papiškių k., Kaimynų g. 18 ( skl. kad. nr. 4110/0300:1011), statybos projekto, projektiniais pasiūlymais ir informuojame apie viešą susirinkimą. **Specialiesiems reikalavimams nustatyti, išrašyti.**

## 3. PROJEKTINIŲ PASIŪLYMŲ SUDETIS:

- Aiškinamasis raštas;
- Sklypo sutvarkymo planas M1:500;
- Aukšto planai M1:100;
- Fasadai M1:100;
- Stogo planas M1:100;
- Pastato pjūviai M1:100;

## 4. STATYTOJO PATEIKTI DOKUMENTAI:

- Žemės sklypo plano dokumento kopija;
- Nekilnojamo turto centrinio duomenų banko išrašas;
- Topografinis planas.

## 5. PROJEKTINIŲ PASIŪLYMŲ RENGIMAS:

- 6.1. Dvi dienos nuo projektinių pasiūlymų užduoties suderinimo su vietos savivaldybe.
- 6.2. Projektiniai pasiūlymai pateikiami statytojui 1 kopija el. formatu.

## 6. PASTATO VIZUALIZACIJOS IŠ DVIEJŲ PASTATO PUSIŲ.

Statytojas URŠULĖ TAMKŪNIENĖ, administracija@jotrunge.lt

Projektuotojas UAB „HouseProjects Ltd.“, įm.k. 300586477, Dvaro g. 48-1, Šiauliai, tel. Nr. (841)523775, info@namoprojektas.lt

Projekto vadovas Laimonas Sipavičius, kval. atest. Nr. A1768

PASTABA: SKLYPUI KAD.NR. 4110/0300:1011 BUVO  
SLIDERINTA UŽDUOTIS PV-588, 2018-02-22.

## **PROJEKTINIŲ PASIŪLYMŲ AIŠKINAMASIS RAŠTAS**

### **1. STATINIO AR JO DALIES STATYBOS VIETA**

Projektuojamas statinys Vilniaus r. sav., Zujūnų sen., Papiškių k., Kaimynų g. 18 ( skl. kad. nr. 4110/0300:1011)

### **2. STATINIO AR JO DALIES PAGRINDINĖ NAUDOJIMO PASKIRTIS (KAI KEIČIAMA STATINIO AR JO DALIES NAUDOJIMO PASKIRTIS NURODOMA ESAMA IR BŪSIMA PASKIRTYS)**

Projektuojamas Vienbutis gyvenamasis namas, neypatingos kategorijos. Skirtas gyventi 4 - 6 asmenų šeimai.

### **3. STATINIO TECHNINIAI IR PASKIRTIES RODIKLIAI**

#### **2. Gyvenamieji pastatai:**

2.1. butų skaičius:	vnt.	1
2.1.1 2 kambarių	vnt.	
2.2. bendrasis plotas:	m <sup>2</sup>	267,74
2.2.1. gyvenamasis	m <sup>2</sup>	140,86
2.2.2. naudingasis	m <sup>2</sup>	232,60
2.2.3. pagalbinis	m <sup>2</sup>	126,88
2.4. pastato tūris	m <sup>3</sup>	1150
2.5. aukštų skaičius	vnt.	1
2.6. pastato aukštis	m	6,0
2.7. energinio naudingumo klasė		A+
2.8. pastato (patalpų) akustinio komforto sąlygų klasė		C

### **4. PROJEKTUOJAMŲ STATINIŲ SĄRAŠAS**

Projektuojamas vienbutis gyvenamasis namas, vieno aukšto su rūsiu po garažu. Centralizuotų tinklų nėra. Projektuojami vietiniai inžineriniai tinklai: gręžinys ir nuotekų valymo įrenginys. Elektra jungiama prie pagal prisijungimo sąlygose pateiktus nurodymus.

### **5. PAAIŠKINAMI IR PAGRINDŽIAMSI PROJEKTINIŲ PASIŪLYMŲ SPRENDINIAI**

Sklypo plotas 0,1101ha. Sklypo forma – kvadratas. Inžinerinių geodezinių matavimų duomenimis, sklypo reljefas yra gan tolygus, numatomas žemės paviršiaus reljefo išlaikymas. Sklype numatoma įrengti trinkelį dangą alpink namą, likusią dalį apželdinti veja.

Aiškinamasis raštas TDP-K-17-11-14/1099-BD	Lapas	Lapų	Laida
	1	4	0

*Gyvenamosios paskirties (vieno buto) pastato (6.1) Vilniaus r. sav., Zujūnų sen., Papiškių k.,  
Kaimynų g. 18 (skl. kad. nr. 4110/0300:1011), statybos projektas*

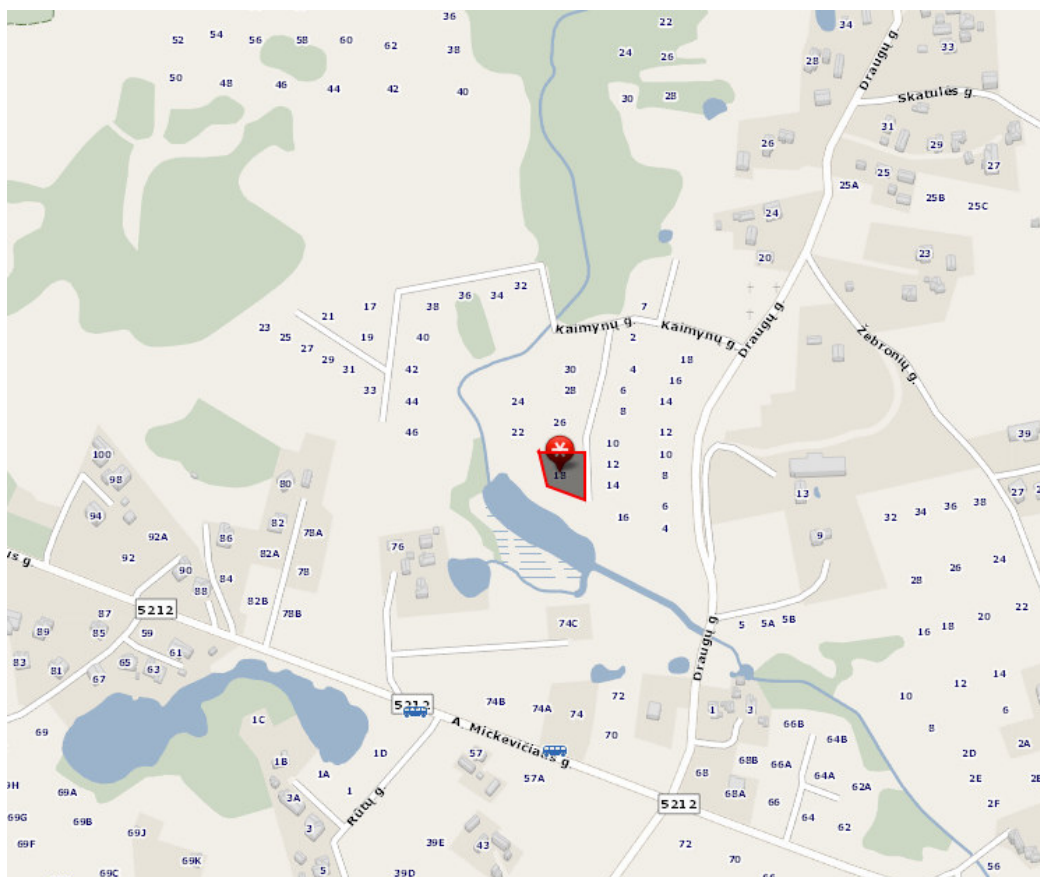

*Sklypo situacijos schema*

Gretimuose sklypuose pastatų nėra. Tolesniuose sklypuose stovi šiuolaikiško stiliaus namai.



*Sklypo gretimbės*

Aiškinamasis raštas TDP-K-17-11-14/1099-BD	Lapas	Lapų	Laida
	2	4	0

## 6. NURODOMI LAIKANČIŲJŲ KONSTRUKCIJŲ IR IŠORINIŲ ATITVARŲ PARINKIMO MOTYVAI IR KITA

6.1 Pamatai. Pamatai projektuojami atlikus inž. geologinių tyrimus. Vandens nuvedimui nuo pamatų, eksploatuojant pastatą, jo perimetru rekomenduojama įrengti drenažą.

6.2. Sienos ir pertvaros. Pastato išorės ir vidaus laikančios sienos numatoma projektuoti mūro, iš silikatinių blokelių 180mm storio, vidaus nelaikančios pertvaros – mūrinės arba iš lengvų konstrukcijų, gipso kartono pertvaros. Kaminai, vent. angos projekte numatoma mūryti iš keraminių plytų arba sertifikuotų surenkamų sistemų.

6.3. Stogas. Šlaitinis, stogo konstrukcija – medinės sijos. Stogo danga – skardos lakštai. Lietaus vandens nuvedimas – išorinis.

6.4. Grindų konstrukcija. Grindų konstrukcija pirmame aukšte įrengiama ant grunto su 30cm storio šilumos izoliacijos sluoksniu EPS100 putų polistirolu, ant viršaus liejant armuotą 8,0cm storio betono sluoksnį.

6.5. Fasadai. Pastato sienos šiltinamos 300mm putų polistirolu EPS70N. Fasadų apšiltinimo bei apdailos medžiagų įrengimo darbus atlikti pagal konkretaus pasirinkto gamintojo technologiją ir rekomendacijas. Fasadas tinkuojamas, klijuojamas klinkerio plytelės.

## GALIMA STATYBOS ĮTAKA APLINKAI, GYVENTOJAMS, GRETIMOMS TERITORIJOMS

Statybos aikštelė statybos metu pažymima žemės sklypo ribose ir jose sandėliuojamos statybinės medžiagos. Praėjimai ir pravažiavimai uždaryti nebus. Statybinės atliekos turi būti tvarkomos Lietuvos Respublikos atliekų tvarkymo įstatymo (VIII-787) 31 str. nustatyta tvarka. Statybinis laužas turi būti sandėliuojamas specialiuose konteineriuose sklypo ribose ir išvežamas sutarčių pagrindu į atliekų sąvartyną.

Naudojimo metu statinys neigiamos įtakos gretimoms teritorijoms neturės. Tarp projektuojamo namo ir gretimų žemės sklypų ribų išlaikomi norminiai sanitariniai atstumai.

**Projekto vadovas Laimonas Sipavičius**



Aiškinamasis raštas TDP-K-17-11-14/1099-BD	Lapas	Lapų	Laida
	3	4	0

## **GRAFINĖ DALIS**

- 1. Sklypo sutvarkymo planas M1:500, Sklypo dangų planas M1:500**
- 2. Aukšto planas M1:100**
- 3. Rūsio planas M1:100**
- 4. Fasadas A-E, 1-5 M1:100**
- 5. Fasadas E-A, 5-1 M1:100**
- 6. Stogo planas M1:100**
- 7. Pastato pjūvis A-A M1:50**

	Lapas	Lapų	Laida
Aiškinamasis raštas TDP-K-17-11-14/1099-BD	4	4	0

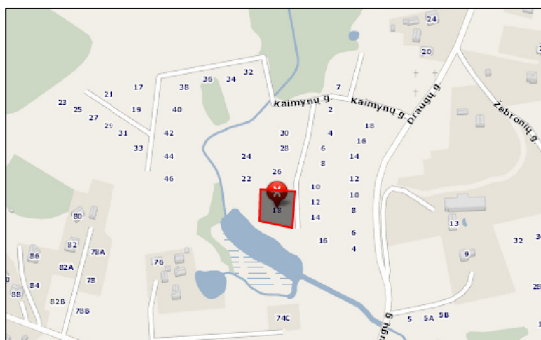

Situacijos schema  
KAIMYŪŲ G. 18, PAPIŠKIŲ K., VILNIAUS R. SAV.

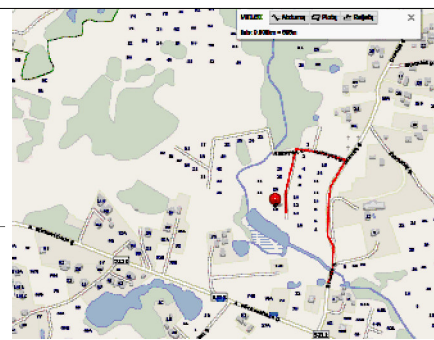
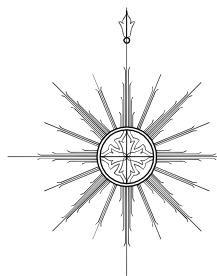

Priešgaisrinio vandens paėmimo schema:  
Priešgaisrinis vanduo imamas iš prūdo esančio 608m nuo projektuojamo namo.

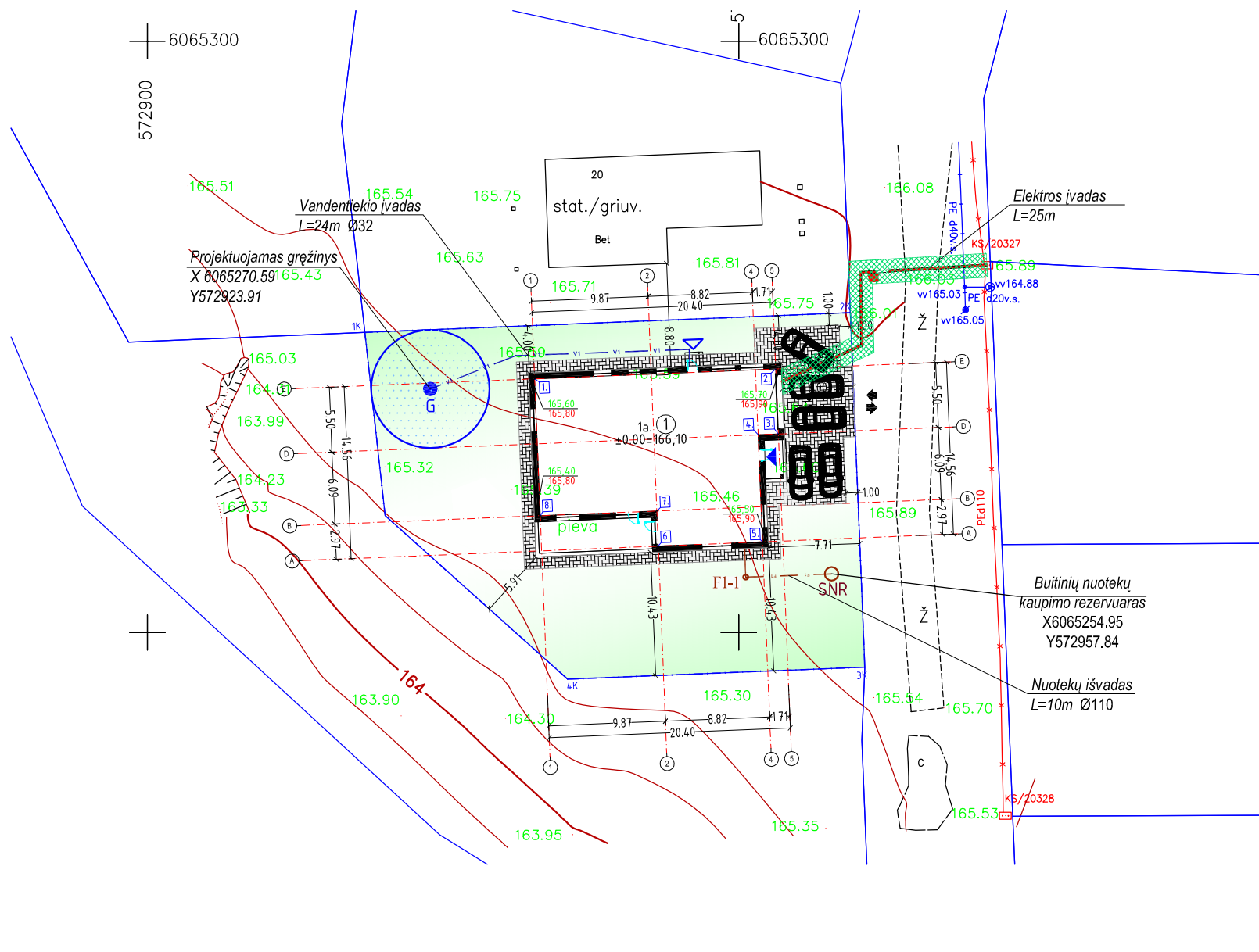

Su projekciniais sprendimais sutinku:

URŠULĖ TAMKŪNIENĖ  
(Statytojas. Vardas, pavardė, prašas)

PASTATO KAMPŲ PAŽYMĖJIMAS PLANE (AŠIŲ SUSIKIRTIMAS)	PASTATO AŠIŲ SUSIKIRTIMO KOORDINATĖS	
	X	Y
1.	6065271.44	572932.74
2.	6065272.27	572953.12
3.	6065266.78	572953.35
4.	6065266.71	572951.63
5.	6065257.66	572952.00
6.	6065257.30	572943.19
7.	6065260.27	572943.07
8.	6065259.86	572933.21

SKLYPO KAMPŲ PAŽYMĖJIMAS PLANE	SKLYPO RIBŲ KAMPŲ SUSIKIRTIMO KOORDINATĖS	
	X	Y
1K	6065275.37	572918.38
2K	6065277.04	572959.44
3K	6065247.07	572960.66
4K	6065246.05	572935.53

PAGRINDINIAI RODIKLIAI			
Nr.	Pavadinimas	Projekte	Matu vnt.
1	Sklypo plotas	1101	m <sup>2</sup>
2	Užstatymo procentas	27,97	%
3	Užstatymo intensyvumas	24,32	%
4	Užstatymo plotas	308	m <sup>2</sup>
5	Trinkelio plotas	153	m <sup>2</sup>
6	Apželdinimo plotas	57	%

Gyvenamojo namo rodikliai			
7	Gyvenamasis plotas	140,86	m <sup>2</sup>
8	Naudingasis plotas	232,60	m <sup>2</sup>
9	Bendrasis plotas	267,74	m <sup>2</sup>
10	Pastato aukštis	6,0	m
11	Statybinė kubatūra	1150	m <sup>3</sup>

Pastato konstrukcinė schema		
12	Pamatai	Gręžtiniai poliniai
13	Išorės atitvaros	180mm silikatinių blokelių mūras
14	Perdangos	Medinių konstrukciju
15	Stogas	Medinių konstrukciju

SUTARTINIAI ŽENKLAI

- SKLYPO RIBOS
- PROJEKTUOJAMAS NAMAS
- BETONINIŲ TRINKELIŲ DANGA
- ŽVYRO DANGA
- ĮVAŽIAVIMAS-İŠVAŽIAVIMAS
- ĮĖJIMAS Į PASTATĄ
- ĮĖJIMAS PAGALBINIS
- KAS
- PROJEKTUOJAMAS CERTIFIKUOTAS NUOTEKŲ REZERVUARAS
- PROJEKTUOJAMAS GRĖŽINYS
- ŽOLĖ

SUTARTINIAI ŽYMĖJIMAI

ŽYMUO	PAVADINIMAS
	Gręžinio sanitarinės zonos ribos
	Elektros įvado sanitarinės zonos ribos
	Projektuojamas kontrolinis buitinių nuotekų šalinimo šulinys
	Elektros linijos sanitarinė apsaugos zona
	Gręžinio sanitarinė apsaugos zona
	Projektuojamas elektros kabelis (0,4kV)
	Projektuojamas vandens įvadas
	Projektuojama buitinė nuotekynė
	Vamzdynas klojamas dėkle

PASTABOS

- VYKDANT DARBUS RANGOVAS TURI VADOVAUTIS GALIOJANČIŲ LIETUVOJE STATYBOS NORMATYVINIŲ DOKUMENTŲ, TECHNINIŲ SPECIFIKACIJŲ REIKALAVIMAIS IR NURODYMAIS, MEDŽIAGŲ GAMINTOJŲ TECHNINĖMS INSTRUKCIJOMS BEI VISAIS PROJEKTO BRĖŽINIUISE DUOTAIŠ NURODYMAIS, PASTABOMIS IR PAN.
- VANDUO GAISRO GEŠINIMUI IMAMAS İŠ PRŪDO ESANČIO 608m NUO PROJEKTUOJAMO NAMO.
- PROJEKTUOJAMAS LAIKINAS GRĖŽINYS BEI NUOTEKŲ VALYKLA, ATSIRADUS GALIMYBEI BŪTINA JUNGTIŠ PRIE MIESTO TINKLŲ, ESAMUS VIETINIUS ĮRENGINIUS DEMONTUOTI.
- ELEKTRĄ PROJEKTUOJA ESO PROJEKTUOTOJAI.

ATESTATO Nr.			ĮMONĖS KODAS 300586477	Gyvenamosios paskirties (vieno buto) pastato (6.1)Vilniaus r. sav., Zujūnų sen., Papiškių k., Kaimynų g.18 (Sklypo kad. Nr. 4110/0300:1011), statybos projektas		
A1768	PV	L. SIPAVIČIUS	2017-11	SKLYPO SUTVARKYMO PLANAS M1:500 SKLYPO DANGŲ PLANAS M1:500		
A1768	A PDV	L. SIPAVIČIUS	2017-11			
STADIJA	STATYTOJAS: URŠULĖ TAMKŪNIENĖ			TDP-K-17-11-14/1099- SS	LAPAS	
TDP					LAPŲ	
					1	1

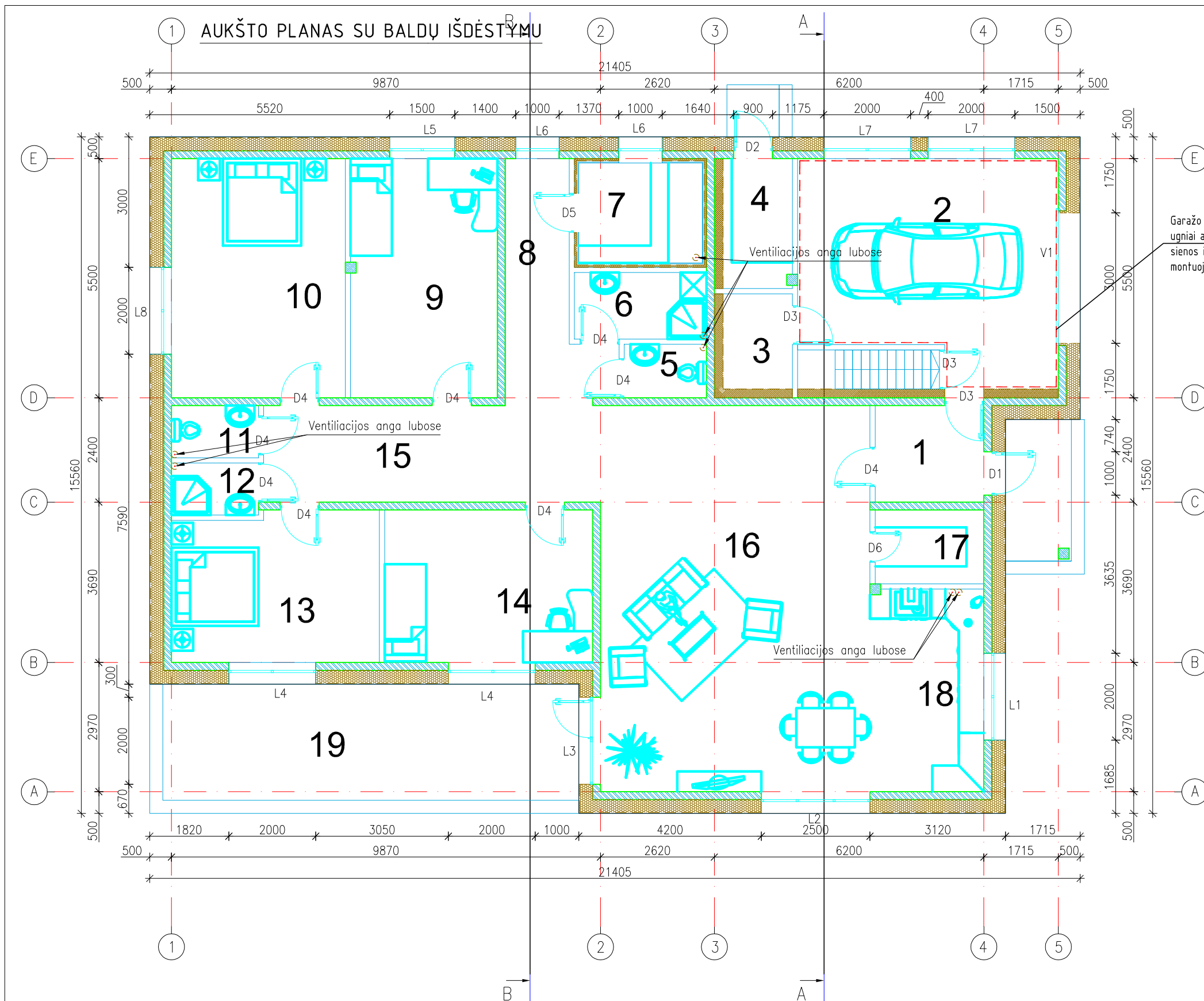

PATALPŲ EKSPLIKACIJA		
Nr.	Patalpos pavadinimas	Plotas, m <sup>2</sup>
1	Tambūras	5.55
2	Garažas	28.34
3	Pagalbinė patalpa	3.49
4	Pagalbinė patalpa	4.73
5	San. mazgas	2.33
6	San. mazgas	4.65
7	Pirtis	6.53
8	Priešpirtis	9.86
9	Kambarys	18.55
10	Miegamasis	22.00
11	San. mazgas	2.4
12	San. mazgas	2.40
13	Miegamasis	16.28
14	Kambarys	16.80
15	Koridorius	17.21
16	Svetainė / valgomasis	55.05
17	Buitinė patalpa	4.25
18	Virtuvė	12.18
	Iš viso:	232.60
19	Terasa	25.55

TECHNINIAI EKONOMINIAI RODIKLIAI		
Nr.	Pavadinimas	Plotas, m <sup>2</sup>
1	Bendrasis plotas	267,74
2	Gyvenamasis plotas	140,86
3	Pagalbinis plotas	126,88
4	Naudingasis plotas	232,60
5	Užstatymo plotas	308,00
6	Statybinis tūris	1150 m <sup>3</sup>

**SUTARTINIAI ŽYMĖJIMAI:**

- Išorinės (vidinės) sienos mūras iš 180 mm pločio silikatinių blokelių (396 m<sup>2</sup> visam pastatui). Blokelių atsparumas gniuždymui ne mažiau 11 MPa.
- Vidinė 120 mm pločio pertvara iš silikatinių blokelių mūro (124 m<sup>2</sup> visam pastatui).
- Silikatinių plytų mūro kolona (250x250), armuojama tinklu Ø5 S500 50/50 kas trečioje eilėje.

ATESTATO Nr.		ĮMONĖS KODAS 300586477 TEL. (8 41) 523 775 <a href="http://www.namoprojektas.lt">www.namoprojektas.lt</a>	Gyvenamosios paskirties (vieno buto) pastato (6.1) Vilniaus r. sav., Zujūnų sen., Papiškių k., Kaimynų g.18 (Sklypo kad. Nr. 4110/0300:1011), statybos projektas
A1768	PV	L. SIPAVIČIUS	2017-11
A1768	A PDV	L. SIPAVIČIUS	2017-11
STADIJA	STATYTOJAS: URŠULĖ TAMKŪNIENĖ		
PP	PP-K-17-11-14/1099- SA		LAPAS LAPŲ 1 6



RŪSIO PLANAS

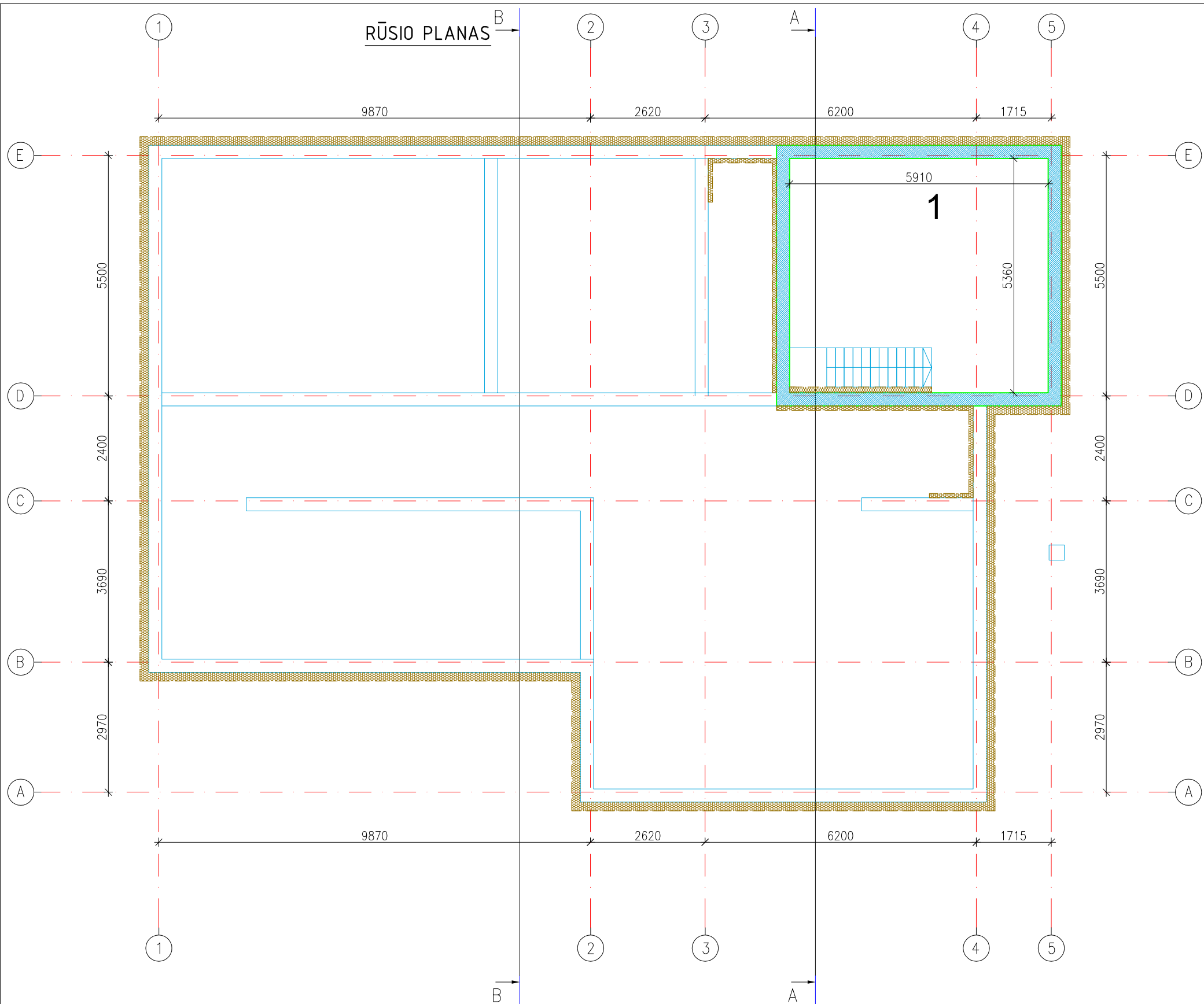

PATALPŲ EKSPLIKACIJA

Nr.	Patalpos pavadinimas	Plotas, m <sup>2</sup>
1	Rusys	29.20
	Iš viso:	29.20

ATESTATO Nr.	 ĮMONĖS KODAS 300586477 TEL. (8 41) 523 775 www.namoprojektas.lt			Gyvenamosios paskirties (vieno buto) pastato (6.1)Vilniaus r. sav., Zujūnų sen., Papiškių k., Kaimynų g.18 (Sklypo kad. Nr. 4110/0300:1011), statybos projektas	
A1768	PV	L. SIPAVIČIUS	2017-11	RŪSIO PLANAS M1:100	LAIKA
A1768	A PDV	L. SIPAVIČIUS	2017-11		0
STADIJA	STATYTOJAS: URŠULĖ TAMKŪNIENĖ			PP-K-17-11-14/1099- SA	LAPAS
PP					2
					6

## Fasadas A-E

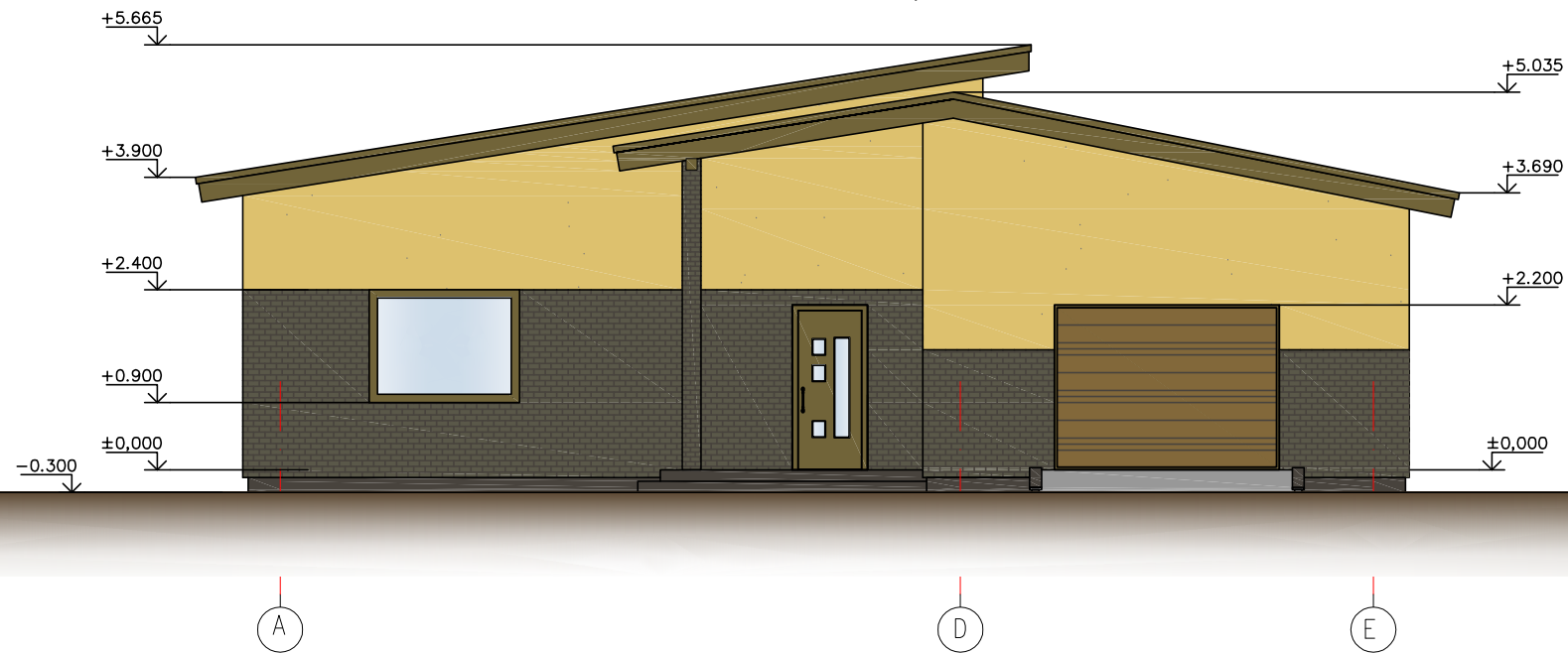

## Fasadas 1-5

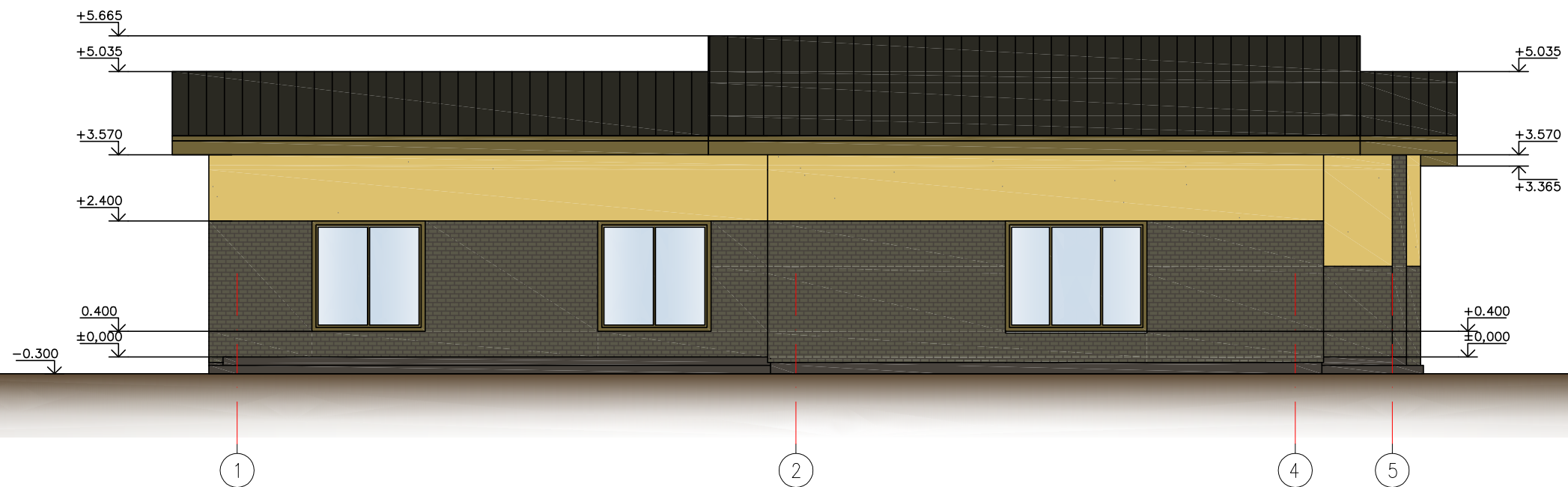

### PASTABOS:

1. Medžiagų kiekiai pateikiami visam pastatui, be dangos užlaidų.
2. Stogo danga - skardos lakštai (366 m<sup>2</sup>).
3. Fasado apdaila - klijuojamos klinkerio plytelės (133 m<sup>2</sup>), apdailinis tinkas (126 m<sup>2</sup>).
4. Cokolis - tinkuojamas pigmentuotu tinku (15 m<sup>2</sup>).
5. Langai ir durys - plastiko (medžio) rėmo, su stiklo paketu.
6. Karnyzai apdailinti natūralios medienos 20 mm storio lentom, impregnuotom medžiagomis nuo atmosferinių, gaisrinio ir biologinių poveikių.
7. Lietaus surinkimo laškai, lietvamzdžiai iš cinkuotos plieno skardos, dengtos plastizoliu.
8. Fasadų spalvas derinti su projekto autoriumi.

ATESTATO Nr.	 ĮMONĖS KODAS 300586477 TEL. (8 41) 523 775 <a href="http://www.namoprojektas.lt">www.namoprojektas.lt</a>			Gyvenamosios paskirties (vieno buto) pastato (6.1)Vilniaus r. sav., Zujūnų sen., Papiškių k., Kaimynų g.18 (Sklypo kad. Nr. 4110/0300:1011), statybos projektas	
A1768	PV	L. SIPAVIČIUS	2017-11	FASADAS A-E M1:100 FASADAS 1-5 M1:100	LAIDA
A1768	A PDV	L. SIPAVIČIUS	2017-11		0
STADIJA	STATYTOJAS: URŠULĖ TAMKŪNIENĖ			PP-K-17-11-14/1099- SA	LAPAS
PP					3

## Fasadas E-A

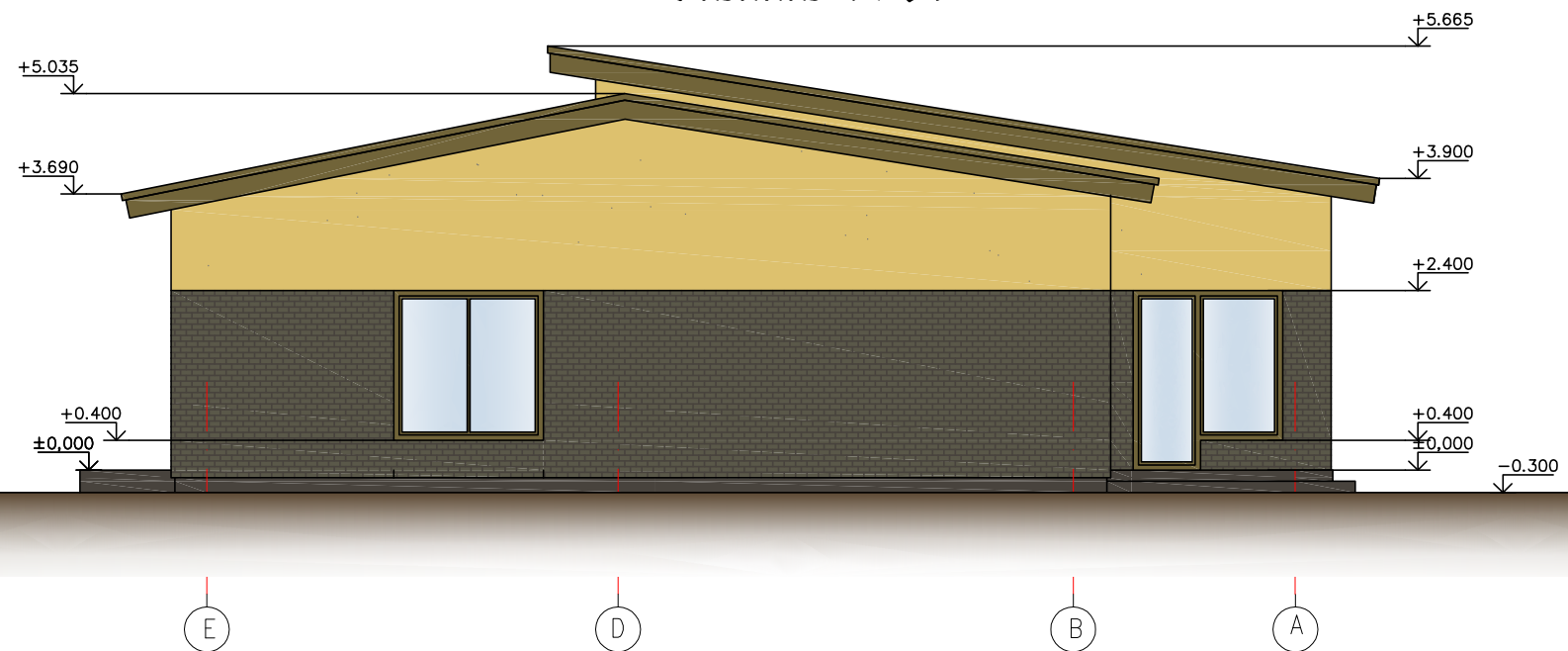

## Fasadas 5-1

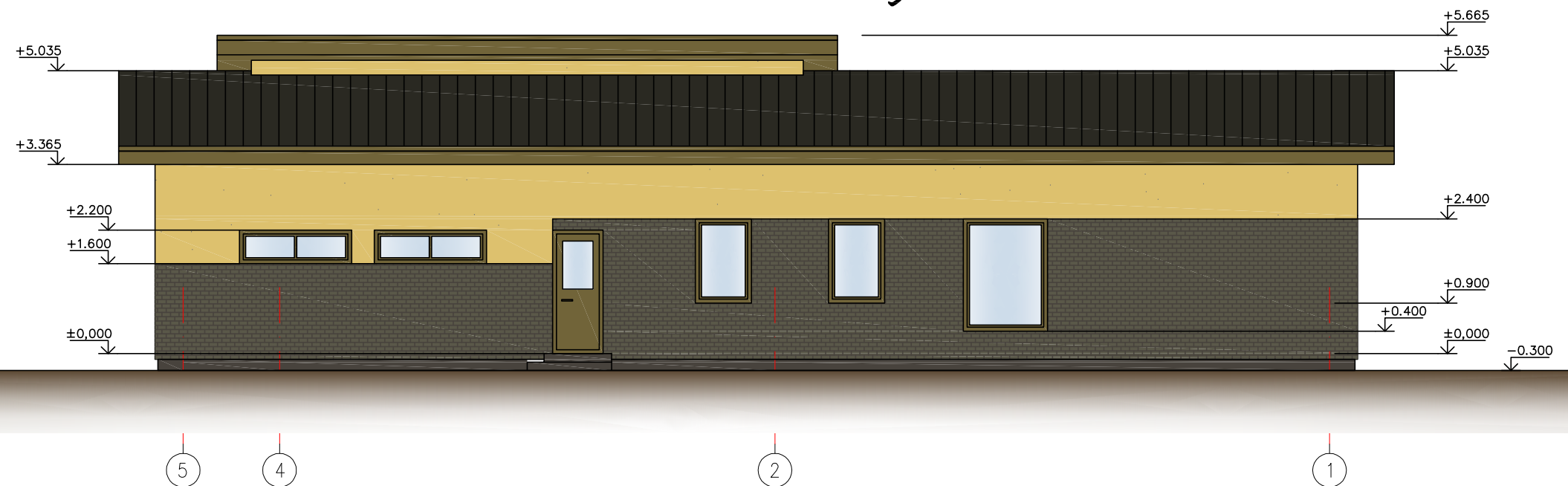

### PASTABOS:

1. Medžiagų kiekiai pateikiami visam pastatui, be dangos užlaidų.
2. Stogo danga - skardos lakštai (366 m<sup>2</sup>).
3. Fasado apdaila - klijuojamos klinkerio plytelės (133 m<sup>2</sup>), apdailinis tinkas (126 m<sup>2</sup>).
4. Cokolis - tinkuojamas pigmentuotu tinku (15 m<sup>2</sup>).
5. Langai ir durys - plastiko (medžio) rėmo, su stiklo paketu.
6. Karnyzai apdailinti natūralios medienos 20 mm storio lentom, impregnuotom medžiagomis nuo atmosferinių, gaisrinio ir biologinių poveikių.
7. Lietaus surinkimo latakai, lietvamzdžiai iš cinkuotos plieno skardos, dengtos plastizoliu.
8. Fasadų spalvas derinti su projekto autoriumi.

ATESTATO Nr.	 ĮMONĖS KODAS 300586477 TEL. (8 41) 523 775 www.namoprojektas.lt			Gyvenamosios paskirties (vieno buto) pastato (6.1)Vilniaus r. sav., Zujūnų sen., Papiškių k., Kaimynų g.18 (Sklypo kad. Nr. 4110/0300:1011), statybos projektas	
A1768	PV	L. SIPAVIČIUS	2017-11	FASADAS E-A M1:100 FASADAS 5-1 M1:100	LAIKA
A1768	A PDV	L. SIPAVIČIUS	2017-11		0
STADIJA	STATYTOJAS: URŠULĖ TAMKŪNIENĖ			PP-K-17-11-14/1099- SA	LAPAS
PP					4

# STOGO PLANAS

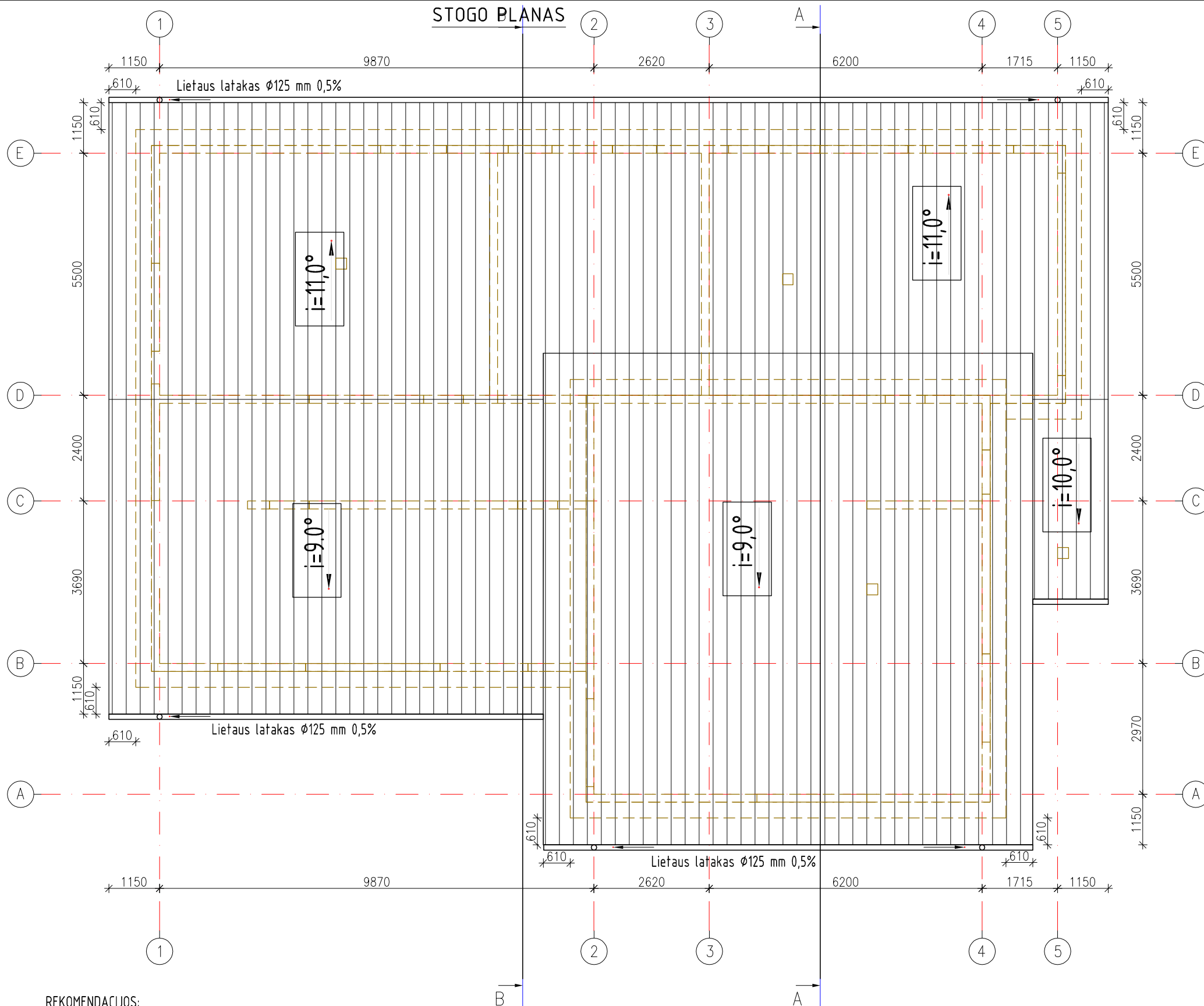



## REKOMENDACIJOS:

1. Statiniui projektuojama III kat. apsauga nuo tiesioginio žaibo smūgio.
2. Virš namo stogo kraigo 25 cm aukštyje tvirtinamas trosinis žaibo priėmiklis, iš plieninio daugiagystlio lyno, 36 mm kv skersmens.
3. Įrengiami srovės nuvedikliai iš plieno vielos 8 mm skersmens ir prijungiami prie įžemiklių 10 mm skersmens 5 m ilgio plieno elektrodų.
4. Kontūro varža ne daugiau 10 omų.
5. Vidinei apsaugai nuo viršįtampų, atsirandančių žaibo išlydžiui pataikius į elektros tiekimo linijas, įvadiniame skyde numatyti saugiklį.

ATESTATO Nr.	 ĮMONĖS KODAS 300586477 TEL. (8 41) 523 775 www.namoprojektas.lt			Gyvenamosios paskirties (vieno buto) pastato (6.1)Vilniaus r. sav., Zujūnų sen., Papiškių k., Kaimynų g.18 (Sklypo kad. Nr. 4110/0300:1011), statybos projektas	
A1768	PV	L. SIPAVIČIUS	2017-11	LAIDA	
A1768	A PDV	L. SIPAVIČIUS	2017-11	STOGO PLANAS M1:100	
STADIJA	STATYTOJAS: URŠULĖ TAMKŪNIENĖ			LAPAS	LAPŲ
PP				PP-K-17-11-14/1099- SA	5 6

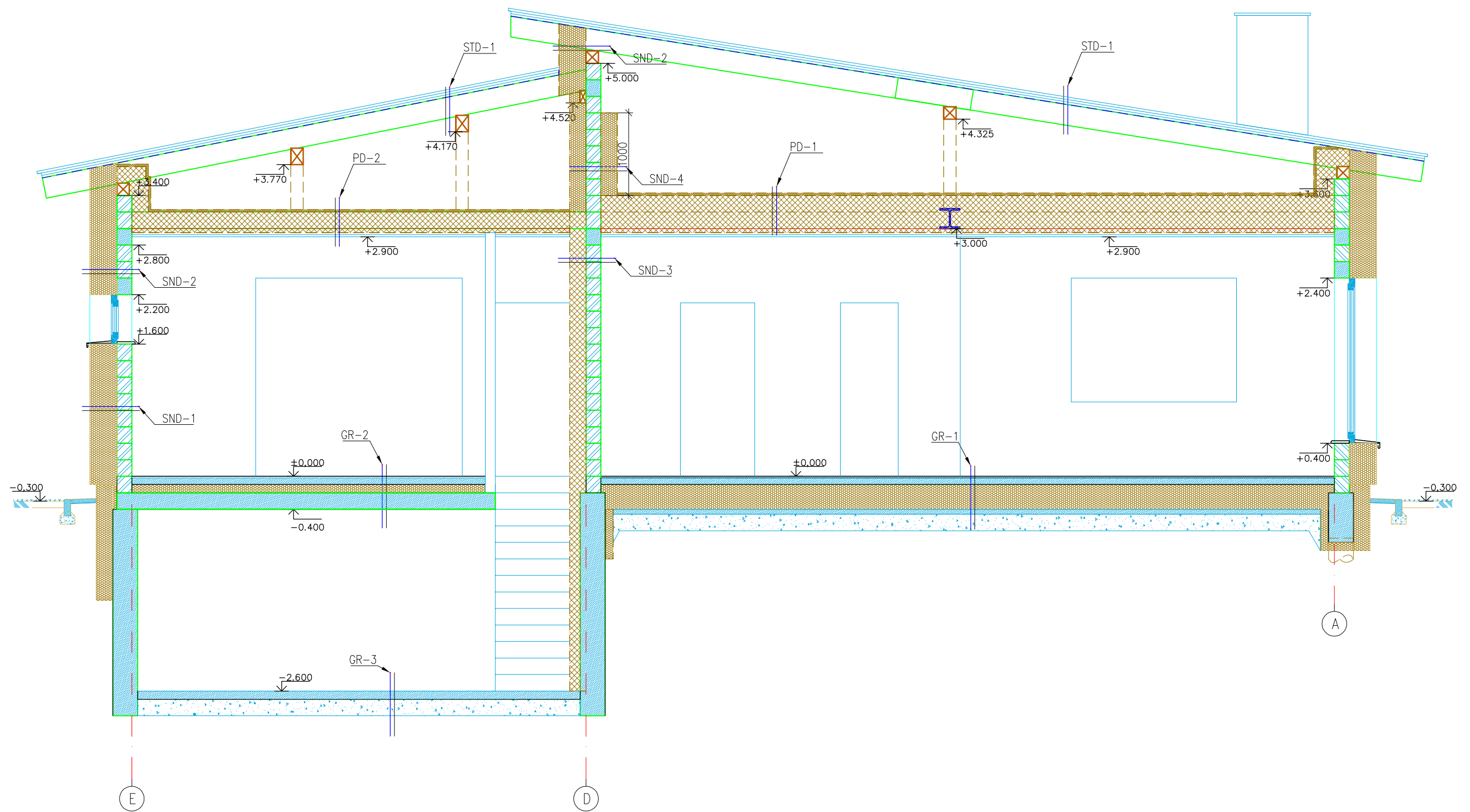
PJŪVIS A-A



ATESTATO Nr.	 ĮMONĖS KODAS 300586477 TEL. (8 41) 523 775 www.namoprojektas.lt			Gyvenamosios paskirties (vieno buto) pastato (6.1)Vilniaus r. sav., Zujūnų sen., Papiškių k., Kaimynų g.18 (Sklypo kad. Nr. 4110/0300:1011), statybos projektas		
A1768	PV	L. SIPAVIČIUS		2017-11	PJŪVIS A-A M1:50	LAIKA
A1768	A PDV	L. SIPAVIČIUS		2017-11		0
STADIJA	STATYTOJAS: URŠULĖ TAMKŪNIENĖ				PP-K-17-11-14/1099- SA	LAPAS
PP						6
						6