

Projekta parengė:	MB "FORMOS STUDIJA" , įm. k. 303442350 A. Goštauto g. 8-210, LT-01108 Vilnius, tel.: 8-650 50125 el. p.: d.cekanauskas@gmail.com
Statytojas:	EGIDIJUS STASIUKĖNAS
Projekto Nr.:	FS-2016-07-19-TP
Projekto pavadinimas:	VIENBUTIS GYVENAMASIS NAMAS. UTENOS G. 26, VILNIUS. REKONSTRAVIMO PROJEKTAS
Projektavimo stadija: Statybos rūšis: Statinio kategorija:	PROJEKTINIAI PASIŪLYMAI REKONSTRAVIMAS NEYPATINGAS STATINYS
Projekto dalis:	PROJEKTINIAI PASIŪLYMAI (PP)
Direktorius Projekto vadovas Architektas	Deimantas Čekanauskas (Atest. Nr.: A1027) Deimantas Čekanauskas (Atest. Nr.: A1027) Deimantas Čekanauskas (Atest. Nr.: A1027)
	
	VILNIUS, 2017

AIŠKINAMASIS RAŠTAS

Užsakovas Egidijus Stasiukėnas
Objektas Vienbutis gyvenamasis namas. Utenos g. 26, Vilnius. Rekonstravimo projektas.
Statybos vieta Utenos g. 26, Vilnius, sklypo kad. Nr. 0101/0022:35.
Statybos rūšis Rekonstravimas.

Rekonstruojamo statinio statybos vieta

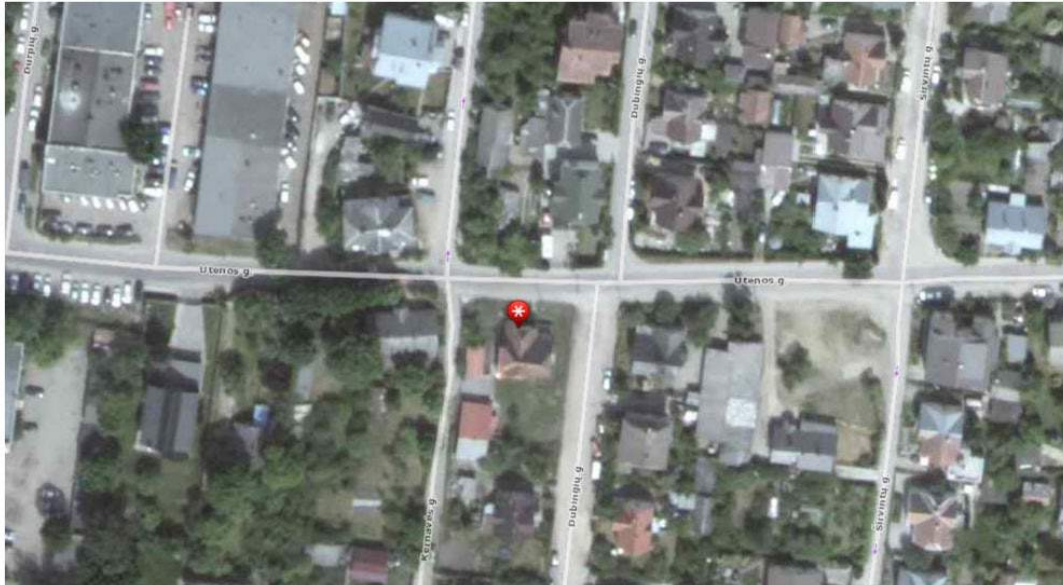

Rekonstruojamo statinio pagrindinės charakteristikos

814 kv.m. žemės sklype Utenos g. 26, Vilniaus m., Vilniaus m. sav., rengiamas esamo vienbučio gyvenamojo namo rekonstravimo projektas. [važiavimas į sklypą paliekamas esamas, iš vakarinėje sklypo pusėje esančios Kernavės gatvės. Šalia esančių pastatų – garažų, projektuojamos automobilių stovėjimo vietos ant esamos kietos dangos.

Rekonstruojamo statinio paskirtis: 6.1. Gyvenamosios paskirties (vieno buto) pastatas (namas) – skirtas gyventi vienai šeimai.

Statinio kategorija: neypatingas statinys.

Statinio statybos rūšis: rekonstravimas.

Aukštingumas: 2 aukštai.

Absoliutinė altitudė: $\pm 0.00 = \text{alt. } 124,00$.

Aukštis nuo žemės paviršiaus: 8,00 m.

Pagrindinis įėjimas į rekonstruojamą namą numatomas namo vakarinėje pusėje. Lauko terasa su išėjimu iš svetainės ir valgomojo projektuojama pietinėje namo pusėje. Lauko terasa projektuojama iš terasinių lentų.

Rūsio aukšte (alt. -3.00 m) projektuojamos patalpos: koridorius, sandėliukas, poilsio patalpa, koridorius, WC, dušinė, pirtis ir techninė patalpa.

Pirmame aukšte (alt. ± 0.00 m) projektuojamos patalpos: holas, drabužinė, kambarys, WC, virtuvė, svetainė su valgomuoju ir darbo kambarys.

Antrame aukšte (alt. +3.30 m) projektuojamos patalpos: koridorius, keturi kambariai, WC ir dušinė.

Patalpų ir plotų žiniaraštis		
Numeris	Pavadinimas	Plotas
Rūsio aukštas		
1	Koridorius	4,22 m ²
2	Sandėliukas	13,45 m ²

3	Poilsio patalpa	25,02 m ²
4	Koridorius	5,76 m ²
5	WC	3,79 m ²
6	Dušinė	4,74 m ²
7	Pirtis	10,85 m ²
8	Techninė patalpa	20,22 m ²
Rūsio aukšto plotas		88,05 m ²
1 aukštas		
9	Holas	16,76 m ²
10	Drabužinė	11,11 m ²
11	Kambarys	12,48 m ²
12	WC	5,36 m ²
13	Virtuvė	10,87 m ²
14	Svetainė / valgomasis	40,69 m ²
15	Darbo kambarys	13,05 m ²
1 aukšto plotas		110,32
16	Koridorius	9,39 m ²
17	Kambarys	17,54 m ²
18	Kambarys	14,79 m ²
19	WC	4,91 m ²
20	Dušinė	7,80 m ²
21	Kambarys	16,11 m ²
22	Kambarys	20,30 m ²
2 aukšto plotas		90,84 m ²
Bendrasis plotas		289,21 m ²
Bendrasis antžeminis plotas		201,16 m ²
Naudingasis plotas		201,16 m ²
Gyvenamasis plotas		145,83 m ²
Pagalbinis plotas		55,33 m ²
Tūris		1050 m ³

Bendrieji sklypo rodikliai

Pavadinimas	Mato vnt.	Kiekis	Pastabos
1. Sklypo plotas	m ²	814	
2. Sklypo užstatymo plotas	m ²	219,79	
3. Sklypo užstatymo intensyvumas	%	33	0.3
4. Sklypo užstatymo tankumas	%	27	
5. Sklypo apželdintas plotas	%	56	457,22
6. Sklypo kietųjų dangų plotas	%	15	126,05

Rekonstruojamo gyvenamojo namo, naudingas plotas yra 201,16 m² - sklype reikalingos 4 automobilių stovėjimo vietos. Taigi sklypo vakarinėje pusėje projektuojamos keturios automobilių stovėjimo vietos sklype. Įvažiavimas į sklypą, automobilių stovėjimo vietos sklype ir takų danga - betono trinkelėmis.

Statinio projekto vadovas D. Čekanauskas (Kv. atest. Nr. A1027)



Atestato Nr.	MB "FORMOS STUDIJA" A. Goštauto g. 8-210, Vilnius			Vienbutis gyvenamasis namas. Utenos g. 26, Vilnius. Rekonstravimo projektas	
A 1027	PV	D. Čekanauskas	2016.12	SKLYPO VIZUALIZACIJA	LAIDA
A 1027	Arch.	D. Čekanauskas	2016.12		
Stadija	STATYTOJAS (UŽSAKOVAS): Egidijus Stasiukėnas			FS-2016-07-19-TP	LAPAS
PP					LAPŲ
					1
					1

76/32 - 0069

76/32 - 0070

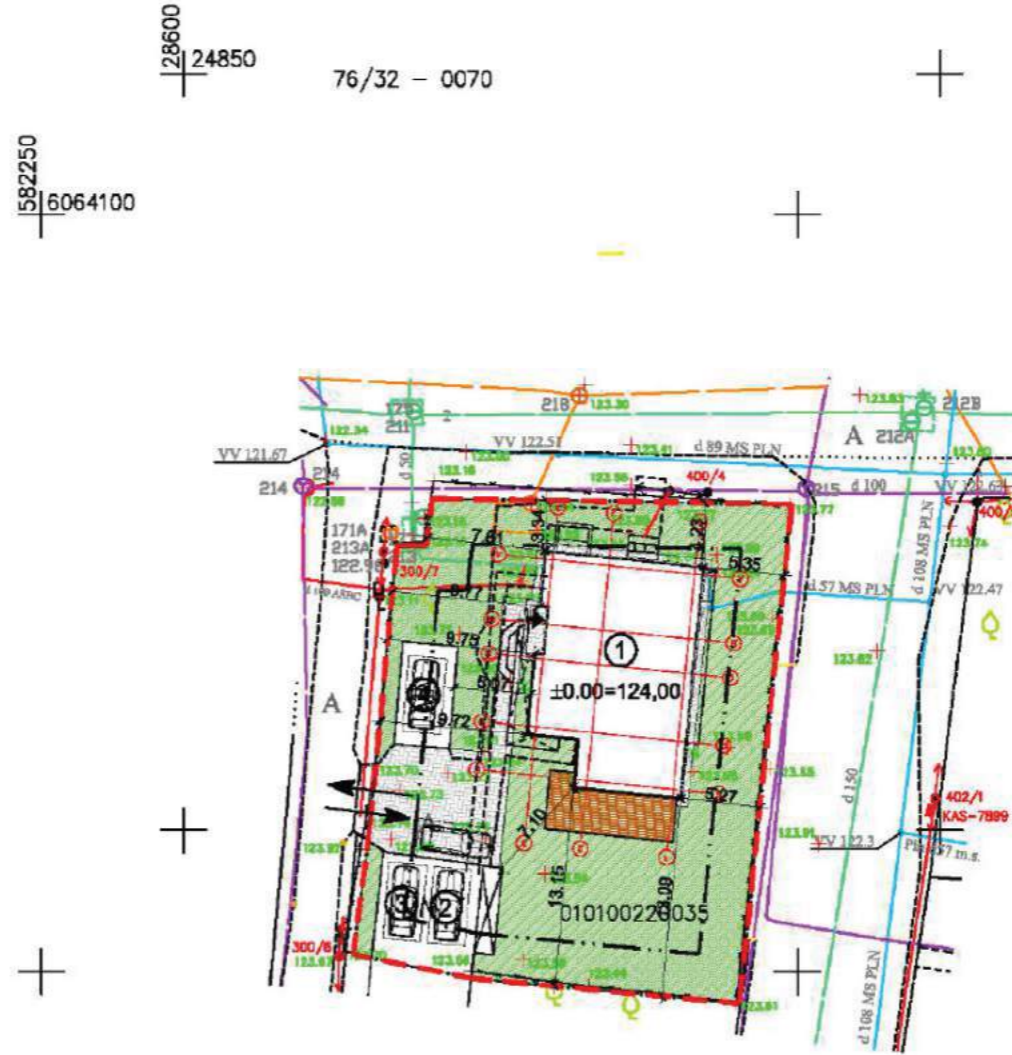

SITUACIJOS SCHEMA

STATINIŲ EKSPLIKACIJA

1	GYVENAMASIS NAMAS (UNIKALUS NR. 1096-4016-2012) REKONSTRAVIMAS, NEYPATINGAS STATINYS, II UGNIAI ATSP. LAIPSNIO
2	GARAŽAS (UNIKALUS NR. 1096-4016-2023), II UGNIAI ATSP. LAIPSNIO
3	GARAŽAS (UNIKALUS NR. 1096-4016-2034), II UGNIAI ATSP. LAIPSNIO
4	GARAŽAS (UNIKALUS NR. 1096-4016-2056), II UGNIAI ATSP. LAIPSNIO

PASTATO ATITVARŲ ŠILUMINĖS CHARAKTERISTIKOS

SIENŲ	R = 5.0 m ² C/W
STOGO	R = 6.25 m ² C/W
LANGŲ, DURŲ	R = 1.6 m ² C/W

SKLYPO RODIKLIAI

SKLYPO PLOTAS	814 m ²
SKLYPO UŽSTATYMO INTENSIVUMAS	33 %
SKLYPO UŽSTATYMO TANKUMAS	27 %
REKONSTRUOJAMO GYVENAMOJO NAMO UŽSTATYMO PLOTAS	219,79 m ²
REKONSTRUOJAMO GYVENAMOJO NAMO BENDRAS PLOTAS	289,21 m ²
REKONSTRUOJAMO GYVENAMOJO NAMO NAUDINGAS PLOTAS	201,16 m ²
REKONSTRUOJAMO GYVENAMOJO NAMO GYVENAMASIS PLOTAS	145,83 m ²
REKONSTRUOJAMO GYVENAMOJO NAMO TŪRIS	1050 m ³
SKLYPO APŽELDINTAS PLOTAS	457,22 m ²
SKLYPO KIETŲJŲ DANGŲ PLOTAS	126,05 m ²

SUTARTINIAI ŽYMĖJIMAI

	SKLYPO, KURIAME PROJEKTUOJAMAS PASTATAS, RIBA
	UŽSTATYTI LEIDŽIAMA TERITORIJA
	REKONSTRUOJAMO STATINIO RIBA
	PAGRINDINIS PATEKIMAS SKLYPĄ
	PAGRINDINIS ĮĖJIMAS PROJEKTUOJAMĄ NAMĄ
	BETONO TRINKELIŲ DANGA (PLOTAS 99,71 m ²)
	LAUKO TERASA IŠ TERASINIŲ LENTŲ (PLOTAS 26,34 m ²)
	VEJA (PLOTAS 457,22 m ²)

Nr.	Įstaigos pavadinimas	Data	V. Pavardė	Parašas	Pastabos
1.	Miesto plėtros departamentas	16.10.2017	R. Petruskevičius		
2.	Vilniaus Energija	16.10.2017	L. Scimka		
3.	TEO LT	2016.09.16	D. Jankauskas		
4.	UAB "Vilniaus gatvių apšv. elektros tinklai"	16.10.2017	R. Petruskevičius		
5.	ESO (Elektros tinklai)	16.10.2017	L. Kacanauskas		
6.	ESO (Dujotiekio tinklai)	16.10.2017	L. Kacanauskas		
7.	UAB "VVT"	16.10.2017	A. Pažė		
8.	AB "Litgrid"	16.10.2017	S. Mikšėnas / S. Ališ		
9.	UAB "Skaidula"	16.10.2017	S. Pačė		

Atestato Nr.	MB "FORMOS STUDIJA" A. Goštauto g. 8-210, Vilnius			VIENBUTIS GYVENAMASIS NAMAS. UTENOS G. 26, VILNIUS. REKONSTRAVIMO PROJEKTAS	
A 1027	PV	D. Čekanauskas	2017.05	SKLYPO DANGŲ PLANAS M 1:500	
A 1027	Arch.	D. Čekanauskas	2017.05		
Stadija	STATYTOJAS (UŽSAKOVAS): EGIDIJUS STASIUKĖNAS			FS-2016-07-19-TP	LAPAS
TP					LAPŲ
				1	12

28600
24850
76/32 - 0070
582250
6064100

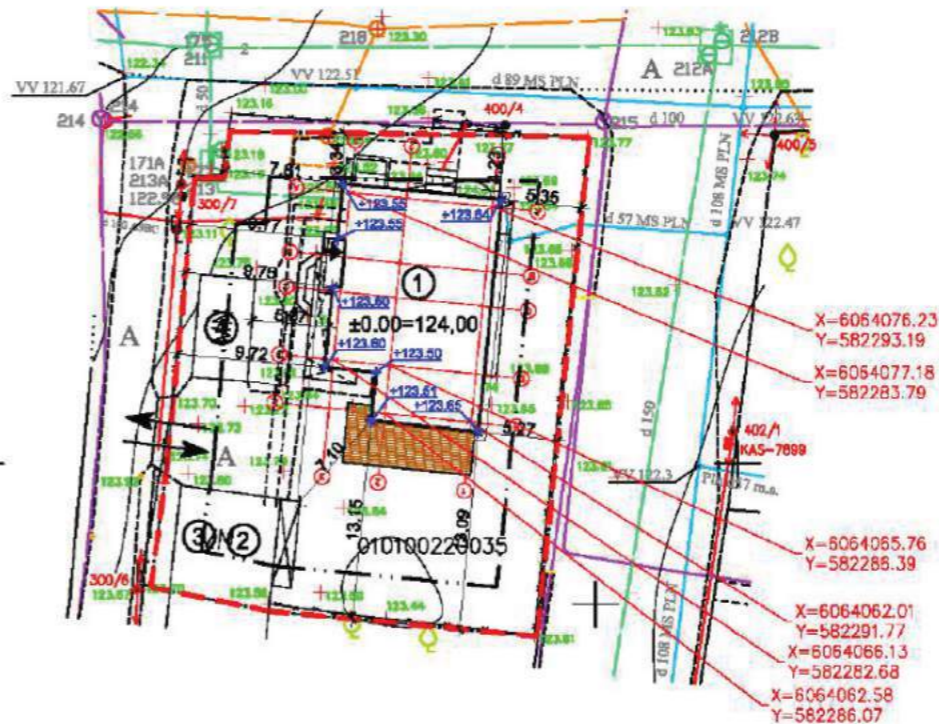

SITUACIJOS SCHEMA

STATINIŲ EKSPLIKACIJA

1	GYVENAMASIS NAMAS (UNIKALUS NR. 1096-4016-2012) REKONSTRAVIMAS, NEYPATINGAS STATINYS, II UGNIAI ATSP. LAIPSNIO
2	GARAŽAS (UNIKALUS NR. 1096-4016-2023), II UGNIAI ATSP. LAIPSNIO
3	GARAŽAS (UNIKALUS NR. 1096-4016-2034), II UGNIAI ATSP. LAIPSNIO
4	GARAŽAS (UNIKALUS NR. 1096-4016-2056), II UGNIAI ATSP. LAIPSNIO

PASTATO ATITVARŲ ŠILUMINĖS CHARAKTERISTIKOS

SIENŲ	R = 5.0 m ² C/W
STOGO	R = 6.25 m ² C/W
LANGŲ, DURŲ	R = 1.6 m ² C/W

SKLYPO RODIKLIAI

SKLYPO PLOTAS	814 m ²
SKLYPO UŽSTATYMO INTENSIVUMAS	33 %
SKLYPO UŽSTATYMO TANKUMAS	27 %
REKONSTRUOJAMO GYVENAMOJO NAMO UŽSTATYMO PLOTAS	219,79 m ²
REKONSTRUOJAMO GYVENAMOJO NAMO BENDRAS PLOTAS	289,21 m ²
REKONSTRUOJAMO GYVENAMOJO NAMO NAUDINGAS PLOTAS	201,16 m ²
REKONSTRUOJAMO GYVENAMOJO NAMO GYVENAMASIS PLOTAS	145,83 m ²
REKONSTRUOJAMO GYVENAMOJO NAMO TŪRIS	1050 m ³
SKLYPO APŽELDINTAS PLOTAS	457,22 m ²
SKLYPO KIETŲJŲ DANGŲ PLOTAS	126,05 m ²

SUTARTINIAI ŽYMĖJIMAI

	SKLYPO, KURIAME PROJEKTUOJAMAS PASTATAS, RIBA
	UŽSTATYTI LEIDŽIAMA TERITORIJA
	REKONSTRUOJAMO STATINIO RIBA
	PAGRINDINIS PATEKIMAS Į SKLYPĄ
	PAGRINDINIS Įėjimas Į PROJEKTUOJAMĄ NAMĄ

Nr.	Įstaigos pavadinimas	Data	V.Pavardė	Parašas	Pastabos
1	Miesto plėtros departamentas	16.10.2017	R. Plovskaja		
2	Vilniaus Energija	16.10.2017	L. Šeiminis		
3	TEO LT	2016.10.26	D. Jankauskas		
4	UAB "Vilniaus gatvių apšv. elektros tinklai"	16.10.2017	R. Botimniekis		
5	ESO (Elektros tinklai)	16.10.2017	L. Kacanauskas		
6	ESO (Dujotiekio tinklai)	16.10.2017	L. Kacanauskas		
7	UAB "VVT"	16.10.2017	A. Pauzys		
8	AB "Litgrid"	16.10.2017	S. Ališkinis		
9	UAB "Skaidula"	16.10.2017	S. Pačėdienė		

Atestato Nr.	MB "FORMOS STUDIJA" A. Goštauto g. 8-210, Vilnius			VIENBUTIS GYVENAMASIS NAMAS. UTENOS G. 26, VILNIUS. REKONSTRAVIMO PROJEKTAS	
A 1027	PV	D. Čekanauskas	2017.05	SKLYPO AUKŠČIŲ PLANAS M 1:500	LAIDA
A 1027	Arch.	D. Čekanauskas	2017.05		
Stadija	STATYTOJAS (UŽSAKOVAS): EGIDIJUS STASIUKĖNAS			FS-2016-07-19-TP	LAPAS
TP					LAPŲ
					2
					12

28600
24850
76/32 - 0070
1562250
6064100

- 0069

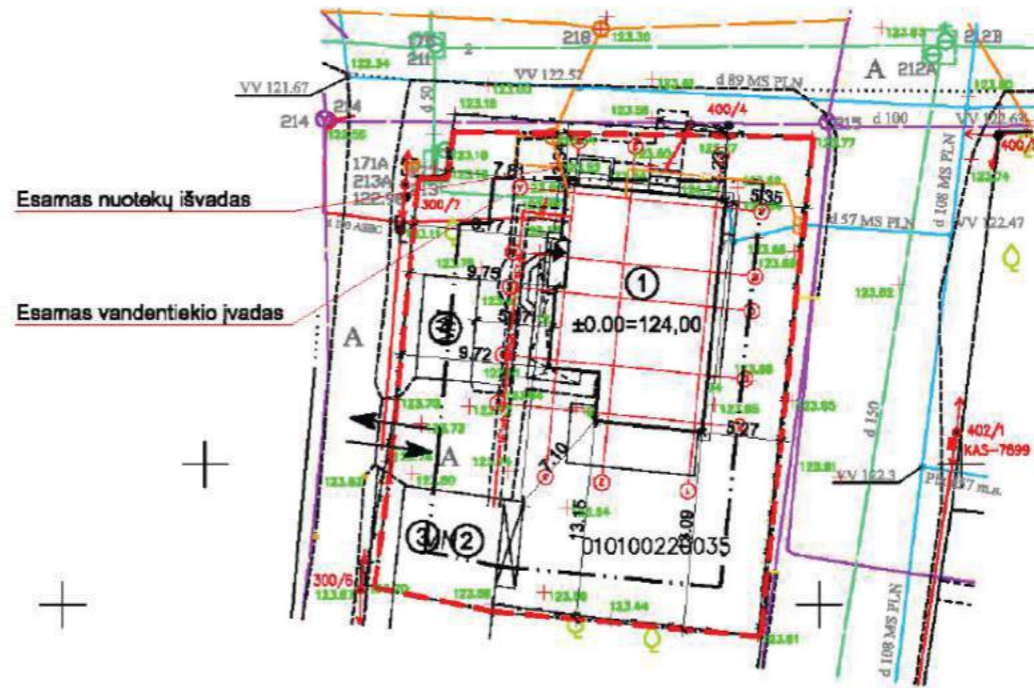

SITUACIJOS SCHEMA

STATINIŲ EKSPLIKACIJA

1	GYVENAMASIS NAMAS (UNIKALUS NR. 1096-4016-2012) REKONSTRAVIMAS, NEYPATINGAS STATINYS, II UGNIAI ATSP. LAIPSNIO
2	GARAŽAS (UNIKALUS NR. 1096-4016-2023), II UGNIAI ATSP. LAIPSNIO
3	GARAŽAS (UNIKALUS NR. 1096-4016-2034), II UGNIAI ATSP. LAIPSNIO
4	GARAŽAS (UNIKALUS NR. 1096-4016-2056), II UGNIAI ATSP. LAIPSNIO

PASTATO ATITVARIŲ ŠILUMINĖS CHARAKTERISTIKOS

SIENŲ	R = 5.0 m ² C/W
STOGO	R = 6.25 m ² C/W
LANGŲ, DURŲ	R = 1.6 m ² C/W

SUTARTINIAI ŽYMĖJIMAI

	SKLYPO, KURIAME PROJEKTUOJAMAS PASTATAS, RIBA
	UŽSTATYTI LEIDŽIAMA TERITORIJA
	REKONSTRUOJAMO STATINIO RIBA
	PAGRINDINIS PATEKIMAS SKLYPĄ
	PAGRINDINIS ĮĖJIMAS PROJEKTUOJAMĄ NAMĄ
	BETONO TRINKELIŲ DANGA (PLOTAS 99,71 m ²)
	LAUKO TERASA IŠ TERASINIŲ LENTŲ (PLOTAS 26,34 m ²)
	VEJA (PLOTAS 457,22 m ²)
	PROJEKTUOJAMAS DUJOTIEKIS
	PROJEKTUOJAMAS 0,4 KV ABONENTINIS ELEKTROS KABELIS
	KABELIS ĮDĖKLAS

Projektavimo splysa atitinka

PATIKRINTA
AB „Energijos skirstymo operatorius“

2017 - birželio 02 d. NR 1094

Dujų tinklo projektų valdymo
grupės projektų vadovė
Ligita Pučkienė

Nr.	Įstaigos pavadinimas	Data	V. Pavardė	Parašas	Pastabos
1	Miesto plėtros departamentas	16.10.2016	R. Petruskaite		
2	Vilniaus Energija	16.10.2016	L. Scimka		
3	TEO LT	2016.10.26	R. Jankauskas		
4	UAB "Vilniaus gatvių apšv. elektros tinklai"	16.10.25	R. Petruskaite		
5	ESO (Elektros tinklai)	16.10.26	L. Kacanauskas		
6	ESO (Dujotiekio tinklai)	16.10.25	L. Kacanauskas		
7	UAB "VVT"	16.10.25	A. Pačauskas		
8	AB "Litgrid"	16.10.25	S. Ališevičius / S. Ališevičius		
9	UAB "Skaidula"	16.10.25	S. Pačauskas		

Atestato Nr.	MB "FORMOS STUDIJA" A. Goštauto g. 8-218, Vilnius		VIENBUTIS GYVENAMASIS NAMAS. UTENOS G. 26, VILNIUS. REKONSTRAVIMO PROJEKTAS	
A 1027	PV	D. Čekanauskas	2017.05	LAIDA
A 1027	Arch.	D. Čekanauskas	2017.05	
Stadija	STATYTOJAS (UŽSAKOVAS): EGIDIJUS STASIUKĖNAS		FS-2016-07-19-TP	LAPAS
TP				LAPŲ
				3
				12

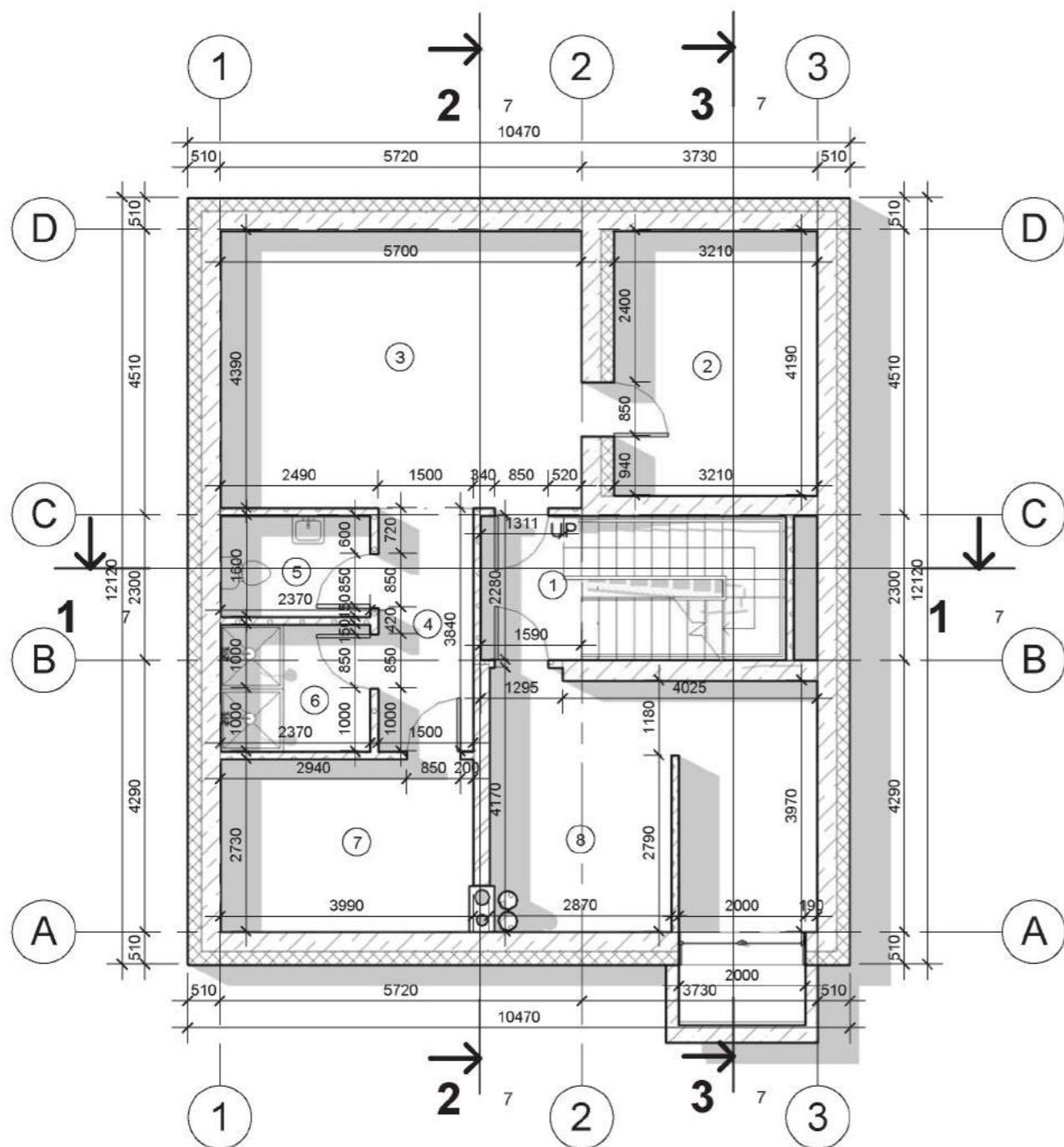

Rūsio patalpų ir plotų žiniaraštis

Numeris	Pavadinimas	Plotas
1	Koridorius	4.22 m ²
2	Sandėliukas	13.45 m ²
3	Poilsio patalpa	25.02 m ²
4	Koridorius	5.76 m ²
5	WC	3.79 m ²
6	Dušinė	4.74 m ²
7	Pirtis	10.85 m ²
8	Techninė patalpa	20.22 m ²
Bendras aukšto plotas:		88.05 m ²

Viso pastato aukštų plotų žiniaraštis

Aukštas	Plotas
0 Rūsvis	88.05 m ²
1 aukštas	110.32 m ²
2 aukštas	90.84 m ²
Bendras pastato plotas:	289.21 m ²

Atestato Nr.	MB "FORMOS STUDIJA" A. Goštauto 8-210, Vilnius			Vienbutis gyvenamasis namas. Utenos g. 26, Vilnius. Rekonstravimo projektas	
A1027	PV	D. Čekanauskas	2017.05	Rūsio planas M 1 : 100	Laida
A1027	Arch.	D. Čekanauskas	2017.05		Lapas
Stadija	STATYTOJAS (UŽSAKOVAS): Egidijus Stasiukėnas			FS-2016-07-19-TP	Lapų
TP					3 / 12

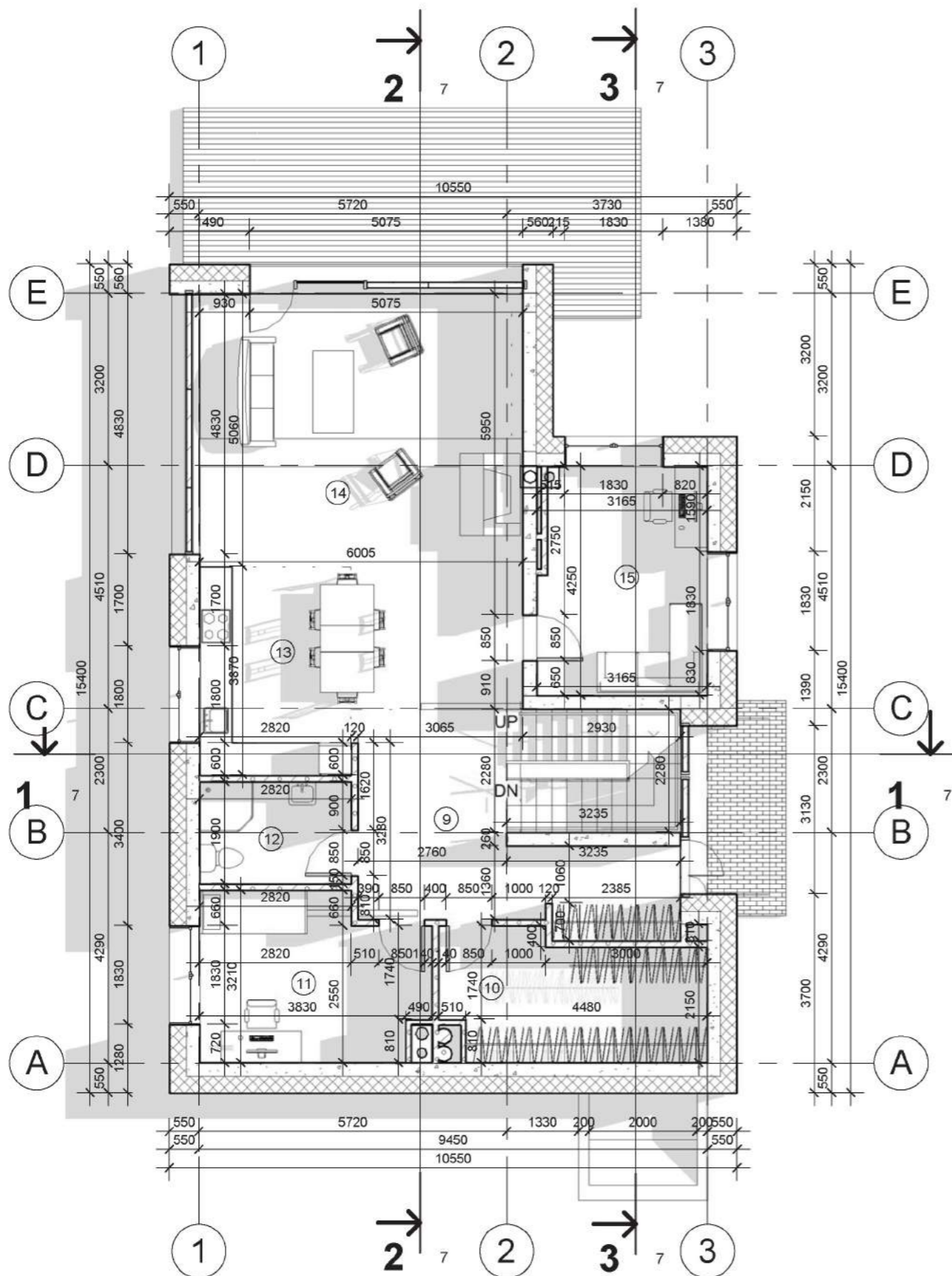

Pirmo aukšto patalpų ir plotų žiniaraštis

Numeris	Pavadinimas	Plotas
9	Holas	16.76 m ²
10	Drabužinė	11.11 m ²
11	Kambarys	12.48 m ²
12	WC	5.36 m ²
13	Virtuvė	10.87 m ²
14	Svetainė valgomasis	40.69 m ²
15	Darbo kambarys	13.05 m ²
Bendras aukšto plotas:		110.32 m ²

Viso pastato aukštų plotų žiniaraštis

Aukštas	Plotas
0 Rūsvis	88.05 m ²
1 aukštas	110.32 m ²
2 aukštas	90.84 m ²
Bendras pastato plotas:	289.21 m ²

Atestato Nr.	MB "FORMOS STUDIJA" A. Goštauto 8-210, Vilnius			Vienbutis gyvenamasis namas. Utenos g. 26, Vilnius. Rekonstravimo projektas	
A1027	PV	D. Čekanauskas	2017.05	Pirmo aukšto planas M 1 : 100	Laida
A1027	Arch.	D. Čekanauskas	2017.05		Lapas
Stadija	STATYTOJAS (UŽSAKOVAS): Egidijus Stasiukėnas			FS-2016-07-19-TP	Lapų
TP					4 / 12

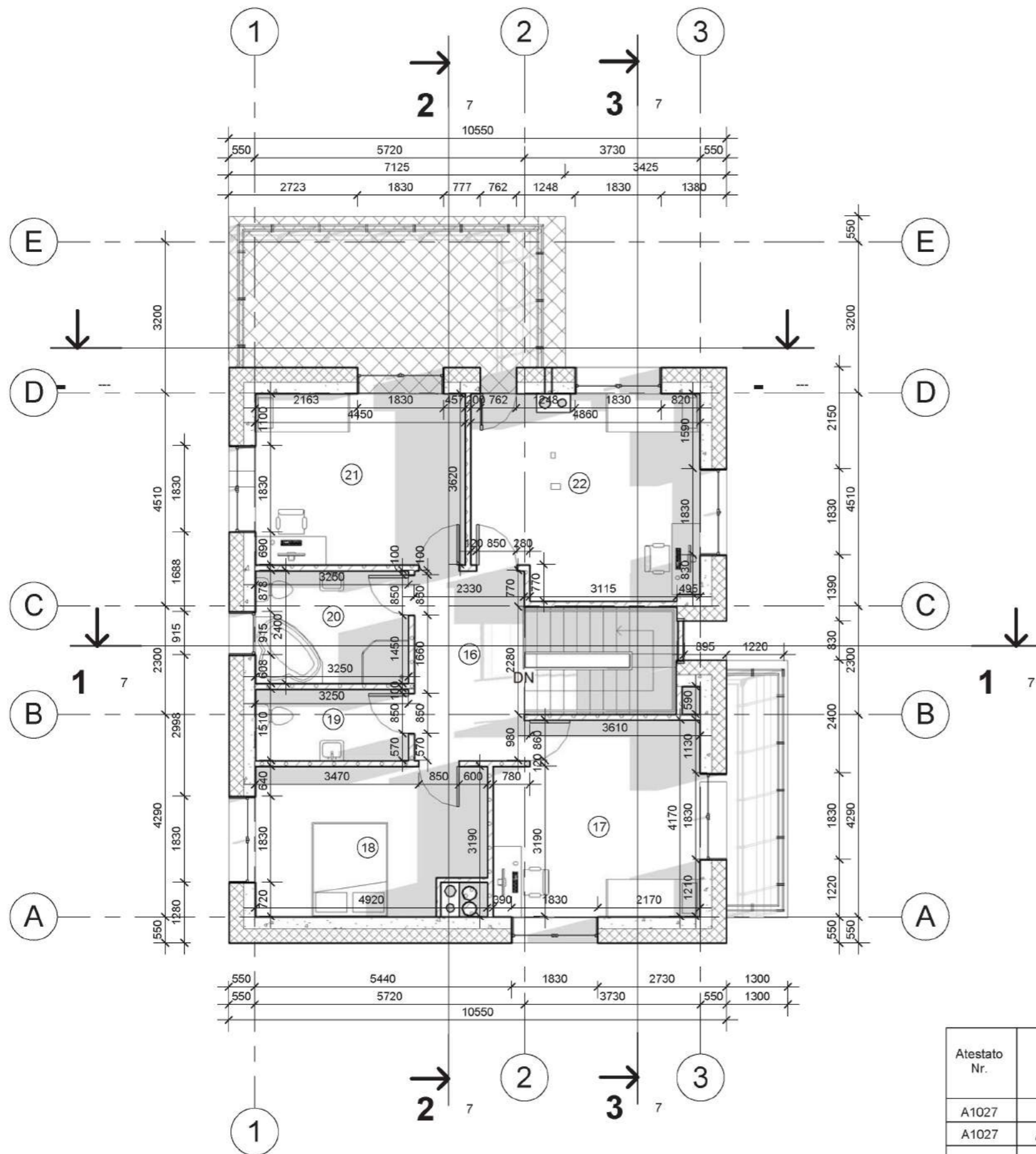

Antro aukšto patalpų ir plotų žiniaraštis

Numeris	Pavadinimas	Plotas
---------	-------------	--------

16	Koridorius	9.39 m ²
17	Kambarys	17.54 m ²
18	Kambarys	14.79 m ²
19	WC	4.91 m ²
20	Dušinė	7.80 m ²
21	Kambarys	16.11 m ²
22	Kambarys	20.30 m ²

Bendras aukšto plotas: 90.84 m²

Viso pastato aukštų plotų žiniaraštis

Aukštas	Plotas
---------	--------

0 Rūsys	88.05 m ²
1 aukštas	110.32 m ²
2 aukštas	90.84 m ²

Bendras pastato plotas: 289.21 m²

Atestato Nr.	MB "FORMOS STUDIJA" A. Goštauto 8-210, Vilnius			Vienbutis gyvenamasis namas. Utenos g. 26, Vilnius. Rekonstravimo projektas	
A1027	PV	D. Čekanauskas	2017.05	Antro aukšto planas M 1 : 100	Laida
A1027	Arch.	D. Čekanauskas	2017.05		
Stadija	STATYTOJAS (UŽSAKOVAS): Egidijus Stasiukėnas			FS-2016-07-19-TP	Lapas
TP					Lapų
					5 12

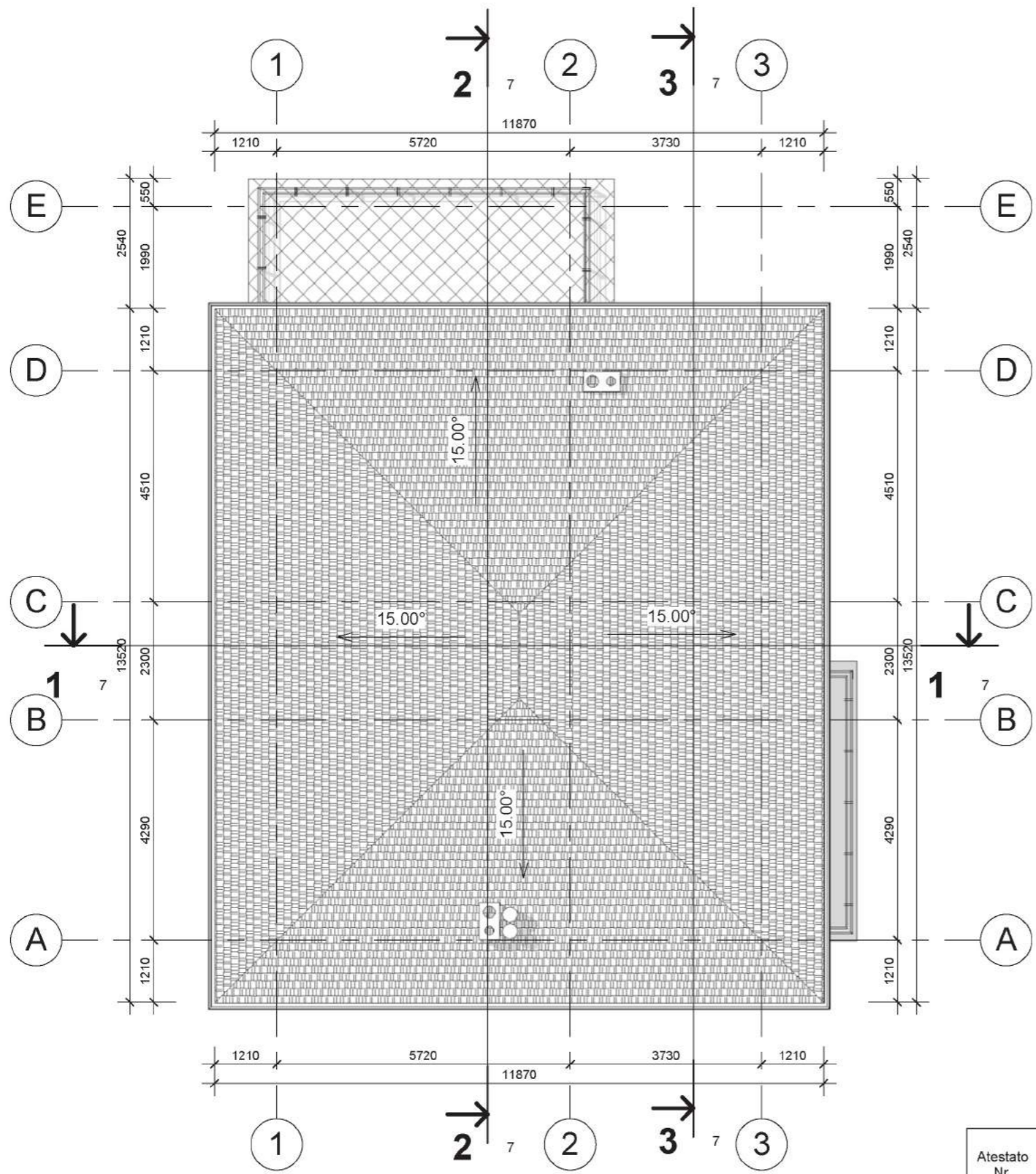

Atestato Nr.	MB "FORMOS STUDIJA" A. Goštauto 8-210, Vilnius			Vienbutis gyvenamasis namas. Utenos g. 26, Vilnius. Rekonstravimo projektas	
A1027	PV	D. Čekanauskas	2017.05	Stogo planas	Laida
A1027	Arch.	D. Čekanauskas	2017.05		
Stadija	STATYTOJAS (UŽSAKOVAS): Egidijus Stasiukėnas			M 1 : 100	Lapas
TP	FS-2016-07-19-TP			6	Lapų 12

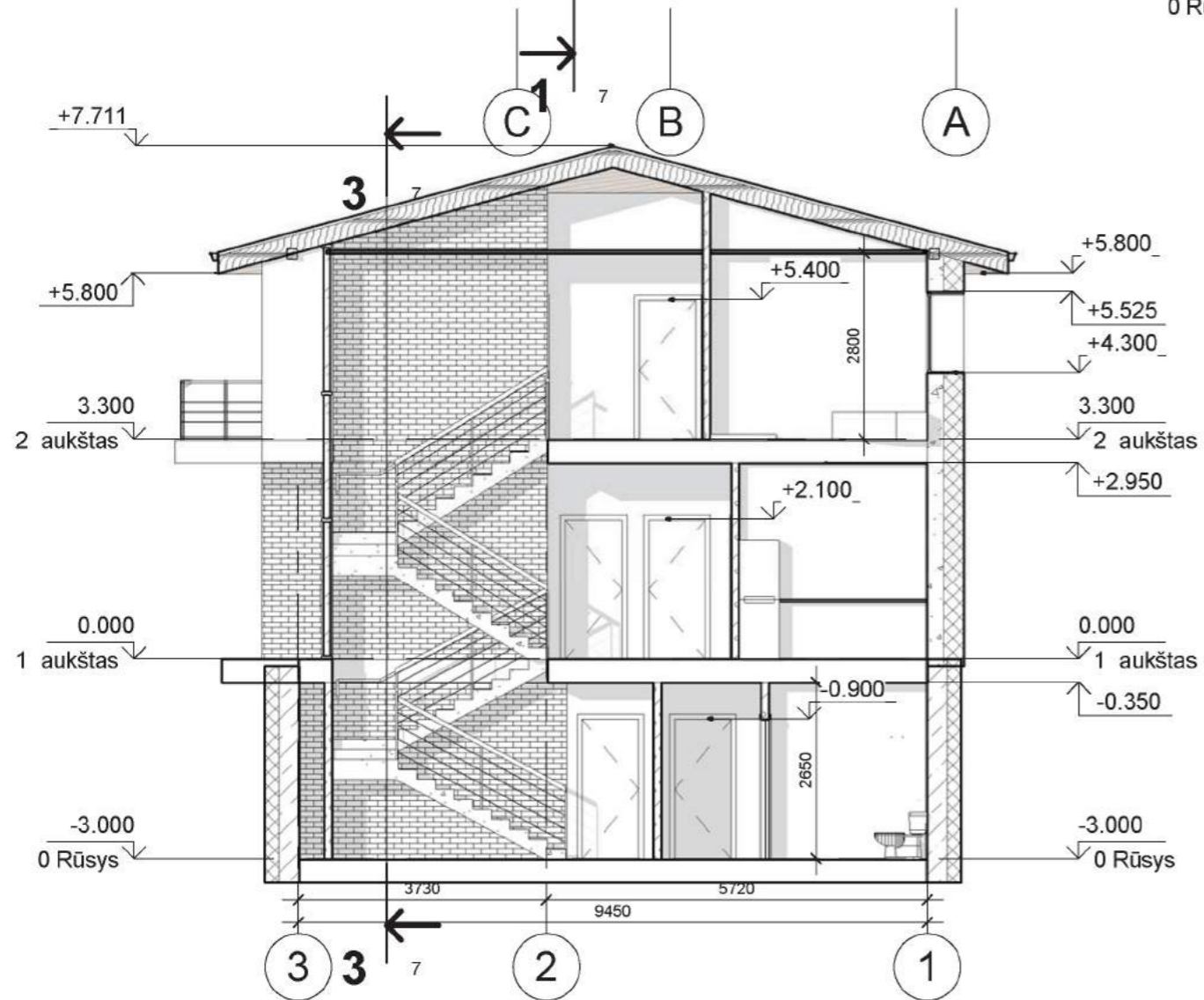
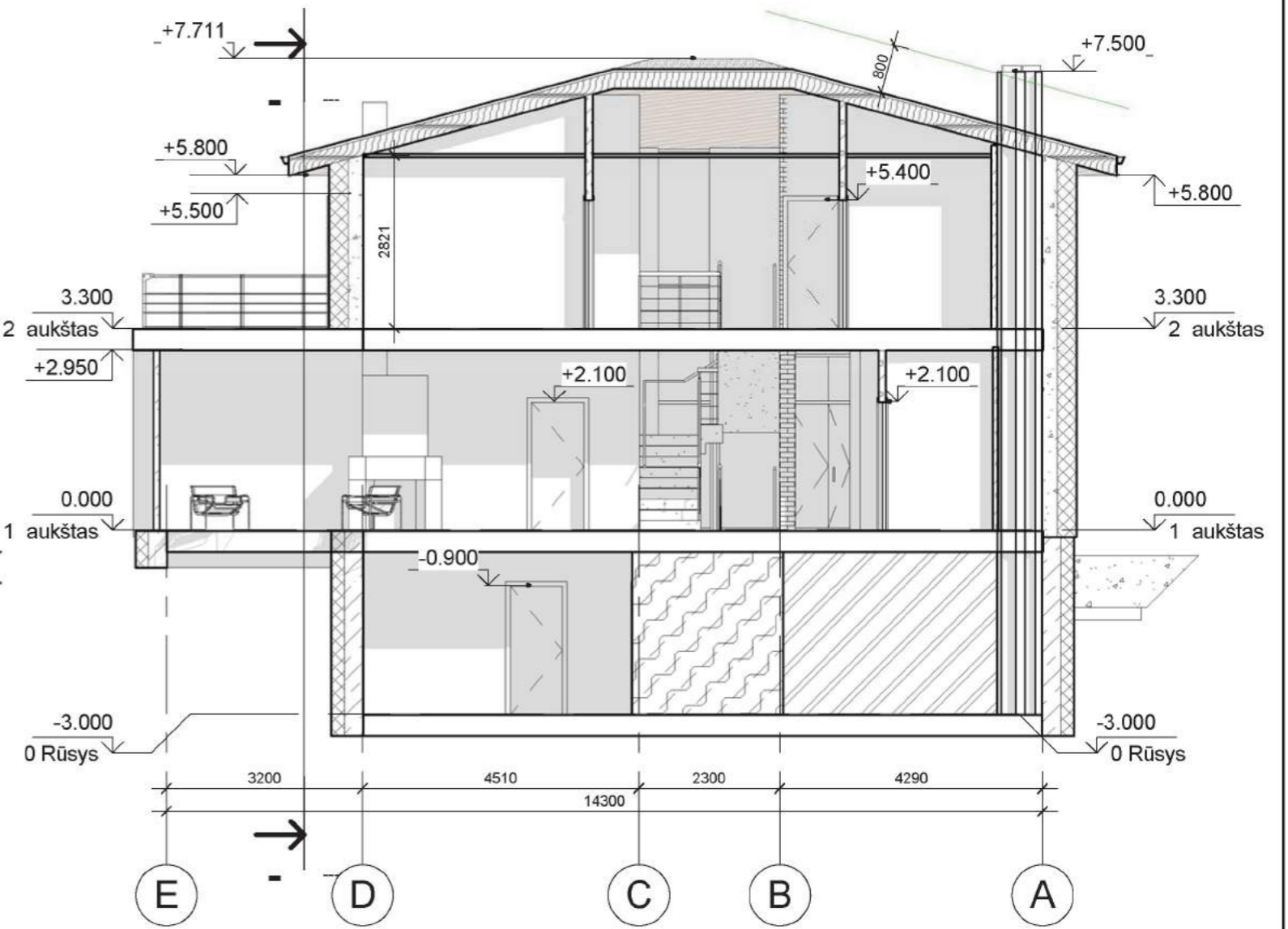
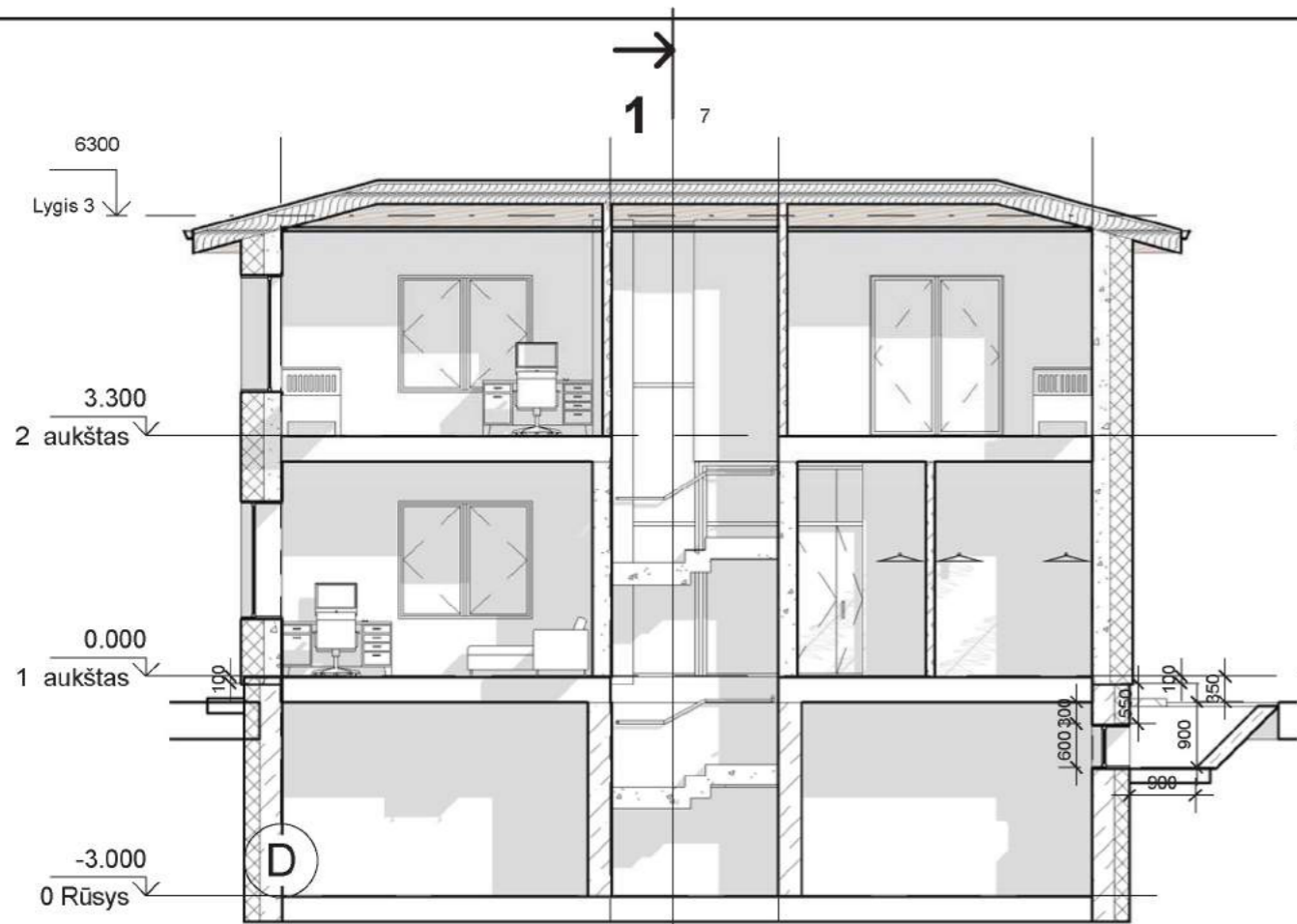

Atestato Nr.	MB "FORMOS STUDIJA" A. Goštauto 8-210 Vilnius			Vienbutis gyvenamasis namas. Utenos g. 26, Vilnius. Rekonstravimo projektas	
A1027	PV	D. Čekanauskas	2017.05	Pūviai	Laida
A1027	Arch.	D. Čekanauskas	2017.05		M 1 : 100
Stadija	STATYTOJAS (UŽSAKOVAS): Egidijus Stasiukėnas			FS-2016-07-19-TP	Lapas Lapų
TP					7 12



Atestato Nr.	MB "FORMOS STUDIJA" A. Goštauto 8-210, Vilnius			Vienbutis gyvenamasis namas. Utenos g. 26, Vilnius. Rekonstravimo projektas	
A1027	PV	D. Čekanauskas	2017.05	Fasadai tarp ašių A-E ir 3-1 M 1 : 100	Laida
A1027	Arch.	D. Čekanauskas	2017.05		
Stadija	STATYTOJAS (UŽSAKOVAS): Egidijus Stasiukėnas			FS-2016-07-19-TP	Lapas
TP					Lapų
					8
					12

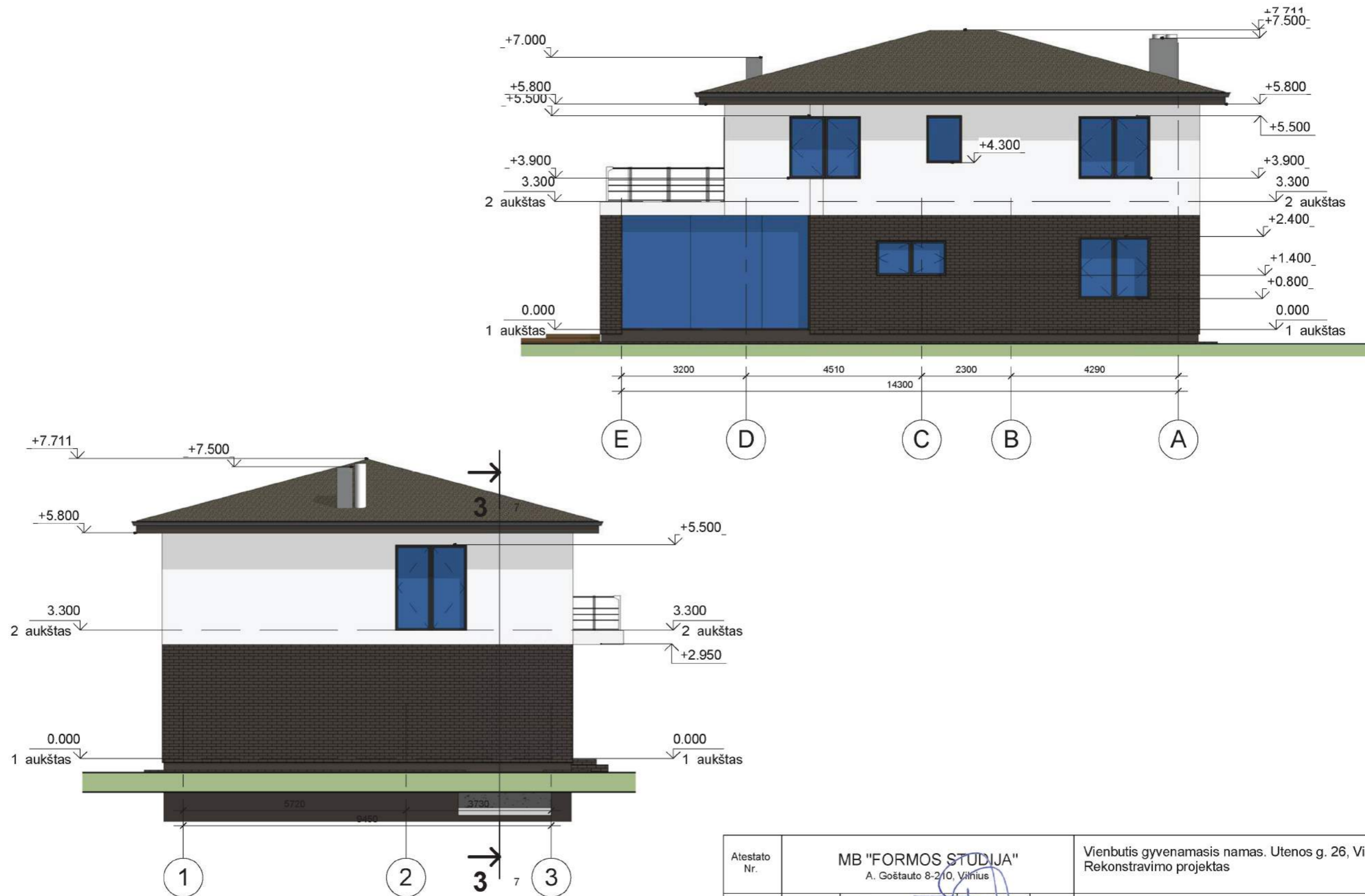

Atestato Nr.	MB "FORMOS STUDIJA" A. Goštauto 8-2/10, Vilnius			Vienbutis gyvenamasis namas. Utenos g. 26, Vilnius. Rekonstravimo projektas	
A1027	PV	D. Čekanauskas	2017.05	FASADAI TARP AŠIŲ E-A IR 1-3 M 1 : 100	Laida
A1027	Arch.	D. Čekanauskas	2017.05		
Stadija	STATYTOJAS (UŽSAKOVAS): Egidijus Stasiukėnas			FS-2016-07-19-TP	Lapas
TP					Lapų
					9
					12



Atestato Nr.	MB "FORMOS STUDIJA" A. Goštauto 8-270, Vilnius			Vienbutis gyvenamasis namas. Utenos g. 26, Vilnius. Rekonstravimo projektas	
A1027	PV	D. Čekanauskas	2017.05	Vizualizacijos M	Laida
A1027	Arch.	D. Čekanauskas	2017.05		
Stadija	STATYTOJAS (UŽSAKOVAS): Egidijus Stasiukėnas			FS-2016-07-19-TP	Lapas
TP					Lapų 10 12



Atestato Nr.	MB "FORMOS STUDJA" A. Goštauto 8-210, Vilnius			Vienbutis gyvenamasis namas. Utenos g. 26, Vilnius. Rekonstravimo projektas	
A1027	PV	D. Čekanauskas	2017.05	Vizualizacijos M	Laida
A1027	Arch.	D. Čekanauskas	2017.05		
Stadija	STATYTOJAS (UŽSAKOVAS): Egidijus Stasiukėnas			Lapas	Lapų
TP	FS-2016-07-19-TP			11	12

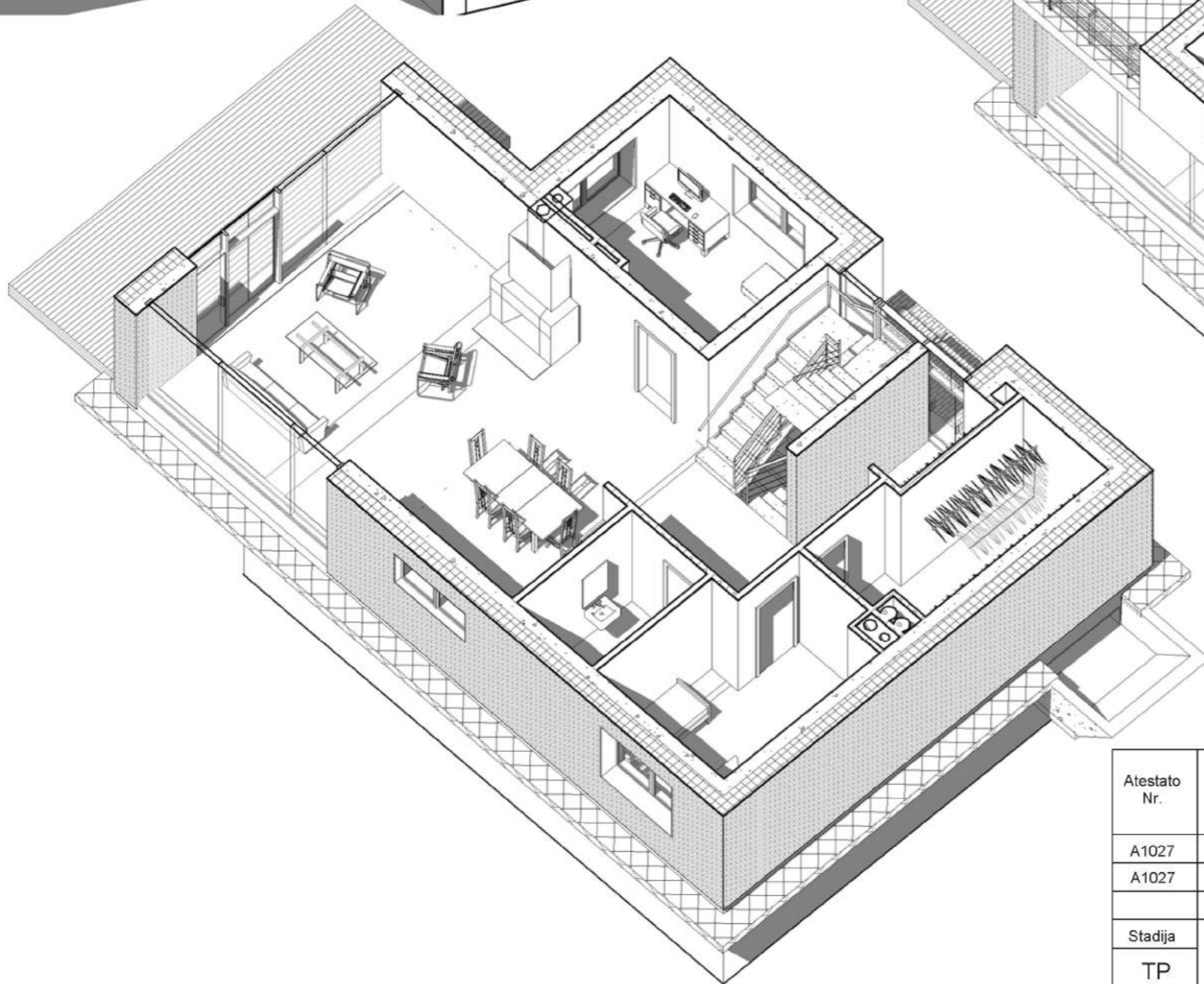
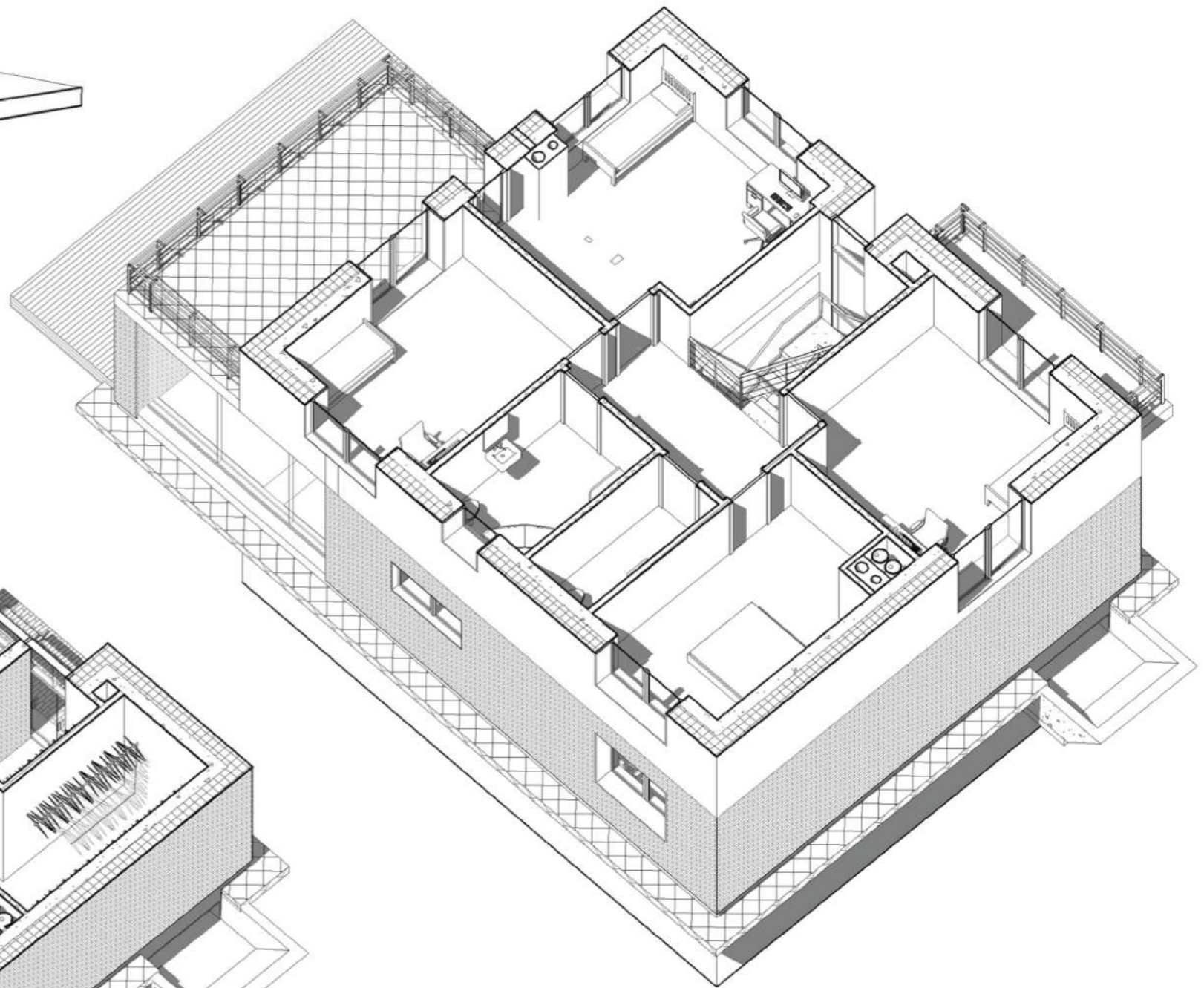
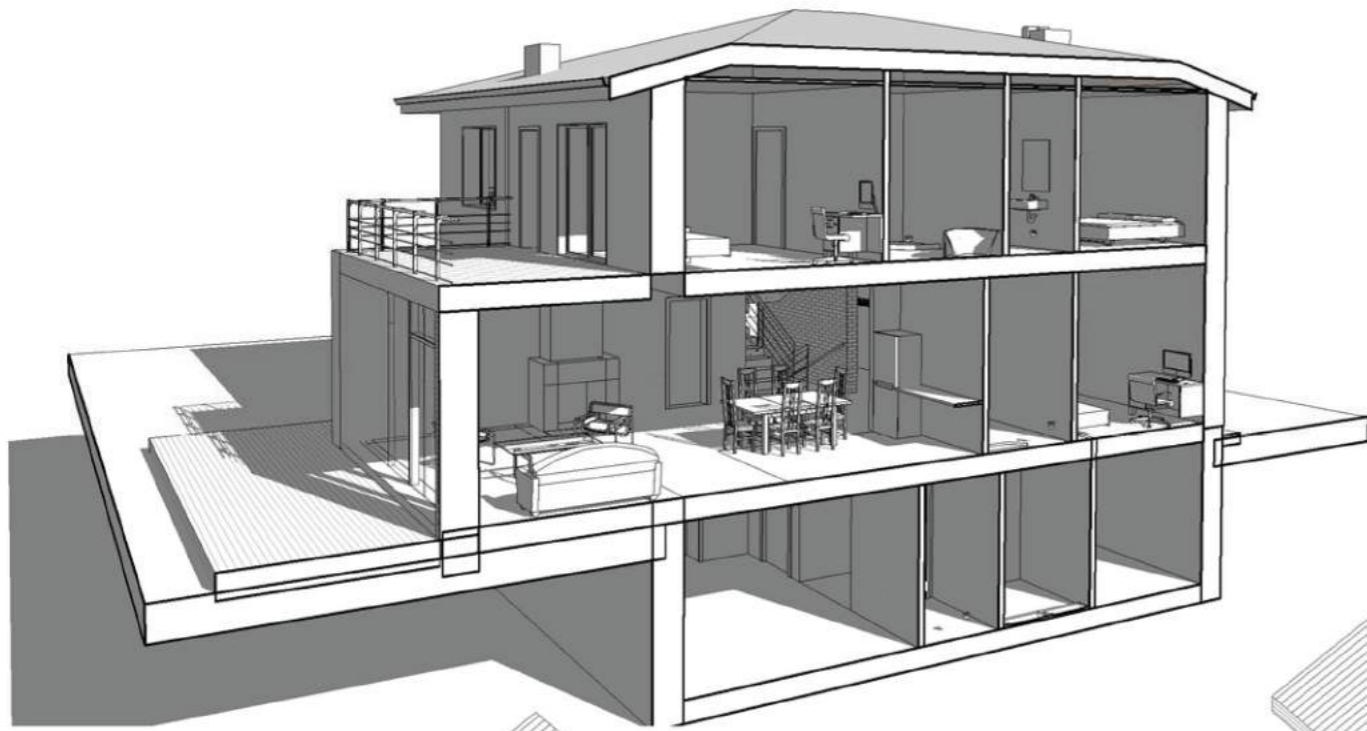

Atestato Nr.	MB "FORMOS STUDJA" A. Goštauto 8-210, Vilnius			Vienbutis gyvenamasis namas. Utenos g. 26, Vilnius. Rekonstravimo projektas	
A1027	PV	D. Čekanauskas	2017.05	Aukštų trimatis vaizdas M	Laida
A1027	Arch.	D. Čekanauskas	2017.05		
Stadija	STATYTOJAS (UŽSAKOVAS): Egidijus Stasiukėnas			FS-2016-07-19-TP	Lapas
TP					Lapų 12 / 12