

PRITARIU:

Savivaldybės administracijos direktorius  
(jo įgaliojimas asmuo)  
Architektūros ir teritorijos  
planavimo skyriaus vyr. specialistė  
Donata Paulauskaitė (parašas)  
2017-12-18 (data)

PROJEKTINIŲ PASIŪLYMŲ RENGIMO UŽDUOTIS NR. PP-01  
2017 m. lapkričio 30 d.

PV-525

1.	INFORMACIJA APIE SUMANYTĄ PROJEKTUOTI STATINĮ:	
	<b>Pavadinimas</b> (nurodomas techninio darbo projekto pavadinimas)	Dvibučio gyvenamojo namo, Vilniaus r. sav., Pagirių sen., Pagirių k., Girių 2-oji g. 10, statybos projektas;
	<b>Projekto rengimo etapas</b>	Projektiniai pasiūlymai
	<b>Statybos rūšis</b>	Nauja statyba
	<b>Statinio kategorija</b>	neypatingas
	<b>Naudojimo paskirtis</b>	Dviejų butų gyvenamasis namas
	<b>Techniniai rodikliai</b>	
	Adresas	Vilniaus r. sav., Pagirių sen., Pagirių k., Girių 2-oji g. 10
	Unikalus Nr.	4400-4577-6292;
	Kadastrinis Nr.	4167/0200:889;
	Pagrindinė tikslinė naudojimo paskirtis	Žemės Kita;
	sklypo naudojimo būdas	Vienbučių ir dvibučių gyvenamųjų
	Žemės sklypo plotas	pastatų teritorijos 0.10 ha
	Proj. pastato bendras plotas	259.72 kv.m.
	Sklypo užstatymo intensyvumas	25.97%
	Maksimalus užstatymo intensyvumas	0,4
	Užstatymo plotas	231.16 kv.m.
	Sklypo užstatymo tankumas	23.12%
	Maksimalus užstatymo tankumas	24,60%
	Pastato aukštis	8.5 m
	Maksimalus pastato aukštis	10 m
	Pastato tūris	1450 kub.m
2.	PROJEKTINIŲ PASIŪLYMŲ PASKIRTIS:	
	informuoti visuomenę apie visuomenei svarbaus statinio ar statinio dalies, Teritorijų planavimo įstatymo [5.12] 20 straipsnyje numatytais atvejais statinio ar statinio dalies, numatomą projektavimą;	
3.	PROJEKTINIŲ PASIŪLYMŲ SUDĖTIS:	
	Aiškinamasis raštas; Sklypo plano su gretima urbanistine aplinka schema; Pastato planas; Pastato charakteringi pjūviai; Pastato fasadai; Vizualizacijos.	
4.	STATYTOJO (UŽSAKOVO) PATEIKIAMŲ DOKUMENTAI:	
	topografinė nuotrauka; Žemės sklypo nuosavybės dokumentai, sutikimai, žemės sklypų suformavimo dokumentai	
	<u>Statytojas (užsakovas):</u>	Jolanta Kliuz (įmonės pavadinimas/ Vardas Pavardė)
	<u>Vykdytojas (projektuotojas):</u>	MB „Plotas“ PV Martynas Leščišinas (įmonės pavadinimas/ Vardas Pavardė)

MB „Plotas“  
Laisvės al. 51a-317, LT-4409 Kaunas,  
Įm.k. 303121412, tel. Nr. +37065406119  
e-mail: [plotarchitects@gmail.com](mailto:plotarchitects@gmail.com), [www.plot.lt](http://www.plot.lt)

STADIJA: **PROJEKTINIAI PASIŪLYMAI**

OBJEKTAS: **Dvibučio gyvenamojo namo Girių 2-oji. G. 10, Pagirių k., Pagirių sen., Vilniaus r. sav.,  
naujos statybos projektas**

ADRESAS: **Girių 2-oji g. 10, Pagirių k., Pagirių sen., Vilniaus r. sav. (sklypo kad. Nr.  
4167/0200:889 Pagirių k.v.)**

STATINIO KATEGORIJA: **NEYPATINGAS**

STATINIO RŪŠIS: **NAUJA STATYBA**

PROJEKTO NR.: **17015**

UŽSAKOVAS: **JOLANTA KLIAUZ** Pritariu: 

VADOVAS: **Martynas Leščišinas** 

PROJEKTO VADOVAS: **Martynas Leščišinas** 

ARCHITEKTAI: **Edgaras Sokolovas** 

**Ieva Sprainaitytė** 

VILNIUS, 2017

## PRIVALOMŲJŲ TDP RENGIMO DOKUMENTŲ SĄRAŠAS

Žemės sklypo nuosavybės teisę patvirtinantys dokumentai.

Topografinė nuotrauka

Žemės sklypo planas

## PAGRINDINIŲ NORMATYVINIŲ STATYBOS TECHNINIŲ DOKUMENTŲ, KURIAIS VADOVAUJANTIS PARENGTAS TDP, SĄRAŠAS

### LR ĮSTATYMAI:

1. LR Statybos įstatymas. 2016-06-30, Nr. I-1240
2. LR Aplinkos apsaugos įstatymas. 2016-08-01, Nr. I-2223
3. LR Žemės įstatymas. 2004-02-21, Nr. I-446
4. LR Teritorijų planavimo įstatymas. 2014-01-01, Nr. I-1120
5. LR Civilinis kodeksas. 2015-03-26, Nr. VIII-1864.
6. LR Atliekų tvarkymo įstatymas. 2014-04-17, Nr. VIII-787

### ORGANIZACINIAI TVARKOMIEJI STATYBOS TECHNINIAI REGLAMENTAI:

1. STR 1.01.03:2017. Statinių klasifikavimas.
2. STR 1.01.04:2015. Statybos produktų, neturinčių darniųjų techninių specifikacijų, eksploatacinių savybių pastovumo vertinimas, tikrinimas ir deklaravimas. Bandymų laboratorijų ir sertifikavimo įstaigų paskyrimas. Nacionaliniai techniniai įvertinimai ir techninio vertinimo įstaigų paskyrimas ir paskelbimas.
3. STR 1.01.08:2002. Statinio statybos rūšys.
4. STR 1.03.01:2016. Statybiniai tyrimai. Statinio avarija.
5. STR 1.04.04:2017. Statinio projektavimas, projekto ekspertizė.
6. STR 1.05.01:2017. Statybą leidžiantys dokumentai. Statybos užbaigimas. Statybos sustabdymas. Savavališkos statybos padarinių šalinimas. Statybos pagal neteisėtai išduotą statybą leidžiantį dokumentą padarinių šalinimas.
7. STR 1.06.01:2016. Statybos darbai. Statinio statybos priežiūra.
8. STR 1.07.03:2017. Statinių techninės ir naudojimo priežiūros tvarka. naujų nekilnojamojo turto kadastro objektų formavimo tvarka.
9. STR 1.12.06:2002. Statinio naudojimo paskirtis ir gyvavimo trukmė.

### TECHINIŲ REIKALAVIMŲ STATYBOS IR KITI REGLAMENTAI:

1. STR 2.01.01(1):2005. Esminiai statinio reikalavimai (ESR). Mechaninis patvarumas ir pastovumas.
2. STR 2.01.01(2):1999. ESR. Gaisrinė sauga.
3. STR 2.01.01(3):1999. ESR. Higiena, sveikata, aplinkos apsauga.
4. STR 2.01.01(4):2008. ESR. Naudojimo sauga.
5. STR 2.01.01(5):2008. ESR. Apsauga nuo triukšmo.
6. STR 2.01.01(6):2008. ESR. Energijos taupymas ir šilumos išsaugojimas.
7. STR 2.01.03:2009. Statybinių medžiagų ir gaminių šiluminių techninių dydžių projektinės vertės
8. STR 2.01.06:2009. Statinių apsauga nuo žaibo. Išorinė statinių apsauga nuo žaibo
9. STR 2.01.07:2003. Pastatų vidaus ir išorės aplinkos apsauga nuo triukšmo.
10. STR 2.02.01:2004. Gyvenamieji statiniai.
11. STR 2.02.09:2005. Vienbučiai ir dvibučiai gyvenamieji pastatai
12. STR 2.03.01:2001. Statiniai ir teritorijos. Reikalavimai žmonių su negalia reikmėms.
13. STR 2.01.02:2016 „Pastatų energinio naudingumo projektavimas ir sertifikavimas“.
14. STR 2.05.02:2008. Statinių konstrukcijos. Stogai.
15. STR 2.05.03:2003. Statybinių konstrukcijų projektavimo pagrindai.
16. STR 2.05.04:2003. Poveikiai ir apkrovos.

ATESTATO NR.	MB "PLOTAS" <small>Laisvės al. 51a-317, LT-44309 Kaunas, į. k. 303121412, tel. nr. +370 654 06119, e-mail: plotarchitects@gmail.com, www.plot.lt</small>				Dvibučio gyvenamojo namo Girių 2-oji g. 10, Pagirių k., Pagirių sen., Vilniaus r. sav. (U. NR. 4400-4577-6292) naujos statybos projektas.	PL OT	
MM NR 000095	PV	Martynas Leščišinas		2017	AIŠKINAMASIS RAŠTAS	LAIDA	
NR 001829	Arch	Edgaras Sokolovas		2017		0	
NR 0040365	Arch	Ieva Sprainaitytė		2017			
ETAPAS	STATYTOJAS:				ŽYMUO:	LAPAS	LAPŲ
TDP	Jolanta Kliuz				17015-TDP-BD	1	1

17. STR 2.01.07:2003. Pastatų vidaus ir išorės aplinkos apsauga nuo triukšmo.
18. STR 2.07.01:2003. Vandentiekis ir nuotekų šalintuvas. Pastato inžinerinės sistemos. Lauko inžineriniai tinklai
19. STR 2.09.02:2005. Šildymas, vėdinimas ir oro kondicionavimas.
20. STR 2.02.08:2012. Automobilių saugyklų projektavimas.
21. STR 2.05.05:2005. Betoninių ir gelžbetoninių konstrukcijų projektavimas
22. STR 2.05.08:2005. Plieninių konstrukcijų projektavimas. Pagrindinės nuostatos.
23. STR 2.05.09:2005. Mūrinių konstrukcijų projektavimas
24. STR 2.05.11:2005. Gaisro temperatūrų veikiamų gelžbetoninių konstrukcijų projektavimas
25. STR 2.05.13:2004. Statinių konstrukcijos. Grindys

#### **RESPUBLIKOS STATYBOS NORMOS, TAIŠYKLĖS IR KT.:**

1. RSN 26-90. Vandens vartojimo normos.
2. RSN 37-90. Požeminių inžinerinių tinklų įvadų į pastatus ir įgilintų patalpų vėdinimo įrengimo taisyklės
3. RSN 156-94. Statybinė klimatologija.
4. EJT. Elektros įrenginių įrengimo taisyklės.
5. Gaisrinės saugos pagrindiniai reikalavimai.
6. Gyvenamųjų pastatų gaisrinės saugos taisyklės.
7. DT 5-00. Saugos ir sveikatos taisyklės statyboje.
8. DT 8-00. Kėlimo kranų saugaus naudojimo taisyklės.
9. DT 12-02. Slėginių indų naudojimo taisyklės
10. Šilumos tiekimo tinklų ir šilumos punktų įrengimo taisyklės
11. Garo ir karšto vandens vamzdinių įrengimo ir saugaus eksploatavimo taisyklės.

#### **HIGIENOS NORMOS IR APLINKOS APSAUGOS NORMATYVINIAI DOKUMENTAI:**

1. HN 33:2011 Triukšmo ribiniai dydžiai gyvenamuosiuose ir visuomeninės paskirties pastatuose bei jų aplinkoje.
2. HN 42:2009 Gyvenamųjų ir visuomeninių pastatų patalpų mikroklimatas.
3. HN 24:2003 „Geriamojo vandens saugos ir kokybės reikalavimai“
4. HN 35:2007 „Didžiausia leidžiama cheminių medžiagų (teršalų) koncentracija gyvenamosios aplinkos ore“
5. HN 98-2000 „Natūralus ir dirbtinis darbo vietų apšvietimas. Apšvietos ribinės vertės ir bendrieji matavimo reikalavimai“
6. Specialiosios žemės ir miško naudojimo sąlygos. 2012-09-19, Nr. 343
7. LAND 21 – 01. Buitinių nuotekų filtravimo įrenginių projektavimo įrengimo gamtinėmis sąlygomis taisyklės.

#### **PASTABA Nustojus galioti nurodytiems dokumentams ir teisės aktams, automatiškai vadovaujamosi juos pakeitusiais.**

Gaisrinės saugos pagrindiniai reikalavimai. [S Nr.1-338 (2010.12.07) dėl gaisrinės saugos pagrindinių reikalavimų patvirtinimas. Įsigal. 2011.01.01

Bendros gaisrinės saugos taisyklės (Žin., 2011, Nr. 100-4727)

Gyvenamųjų gaisrinės saugos taisyklės (Žin., 2011, Nr. 23-1138)

Lauko gaisrinio vandentiekio tinklų statinių projektavimo ir įrengimo taisyklės (Žin., 2007, Nr. 25-953)

Reglamentuojamų statybos produktų sąrašas (Žin., 2011, Nr. 73-3523)

# BENDRASIS AIŠKINAMASIS RAŠTAS

## Sklypas

Adresas: Girių 2-oji g. 10, Pagirių k., Pagirių sen., Vilniaus r. sav.  
Unikalus Nr.: 4400-4577-6292  
Kadastrinis Nr.: 4167/0200:889 Pagirių k.v.  
Pagrindinė tikslinė naudojimo paskirtis: kita  
Naudojimo būdas: Vienbučių ir dvibučių gyvenamųjų pastatų teritorijos  
Naudojimo pobūdis: mažaaukščių gyvenamųjų pastatų statybos  
Žemės sklypo plotas: 1000m<sup>2</sup>  
Užstatymo plotas: 244.44m<sup>2</sup>

**Statytojas:** Jolanta Kliauz

## 1. ESAMA SITUACIJA

### SKLYPAS

- Sklype esamų pastatų nėra;
- Sklypas nepatenka į kultūros paveldo teritorijos apsaugos zoną;
- Kultūros paveldo vertybių sklype nėra.

## 2. PROJEKTUOJAMA SITUACIJA

### 2.1. Sklypas

Šiaurės vakarų sklypo pusė ribojasi su Girių 2-ąja gatve, šiaurės rytų ir pietryčių sklypo pusės ribojasi su kaimyniniais sklypais, pietvakarių sklypo pusė ribojasi su Girių 1-ąja gatve.

Vadovaujantis pateikta topografinė nuotrauka, absoliutinė altitudė sklypo teritorijoje svyruoja nuo +145.52 iki +145.61m.

Įvažiavimas į sklypą ir pagrindinis pėsčiųjų patekimas projektuojamas šiaurės vakarų sklypo dalyje, iš Girių 2-osios gatvės, ribos tarp taškų 2-3. Pagrindiniai įėjimai į pastatą projektuojami iš šiaurės vakarų pusės. Naujai įrengiamas privažiavimas ir priėjimas prie projektuojamo pastato, danga – trinkelės, plotas – 168.2m<sup>2</sup>. Automobilių stovėjimo vietų skaičius sklype – 4 vnt.

Gyvenamąjį namą numatyta statyti 6.8m nuo šiaurės vakarų, 3.0m nuo šiaurės rytų, 8.2m nuo pietų ir 4.3m nuo pietvakarių, sklypo ribų. Gyvenamojo namo užimamas plotas sklype – 244.50m<sup>2</sup>, namo aukštis – 8.30m.

Projektuojant dvibutį gyvenamąjį namą yra išlaikomi leistini priešgaisriniai, sanitariniai, užtikrinantieji statinių mechaninį atsparumą ir pastovumą bei užtikrinantieji trečiųjų asmenų interesų apsaugą atstumai.

### 2.2. Gyvenamasis pastatas

Objektas: Dvibutis gyvenamasis namas  
Statybos rūšis: Nauja statyba  
Statinio kategorija: Neypatingas statinys  
Paskirtis: gyvenamoji  
Aukštų skaičius: 2  
Užstatymo plotas: 244.44 m<sup>2</sup>  
Bendras plotas: 263.34 m<sup>2</sup>  
Naudingas plotas: 263.34 m<sup>2</sup>  
Gyvenamasis plotas: 263.34 m<sup>2</sup>  
Tūris: 1631.51m<sup>3</sup>

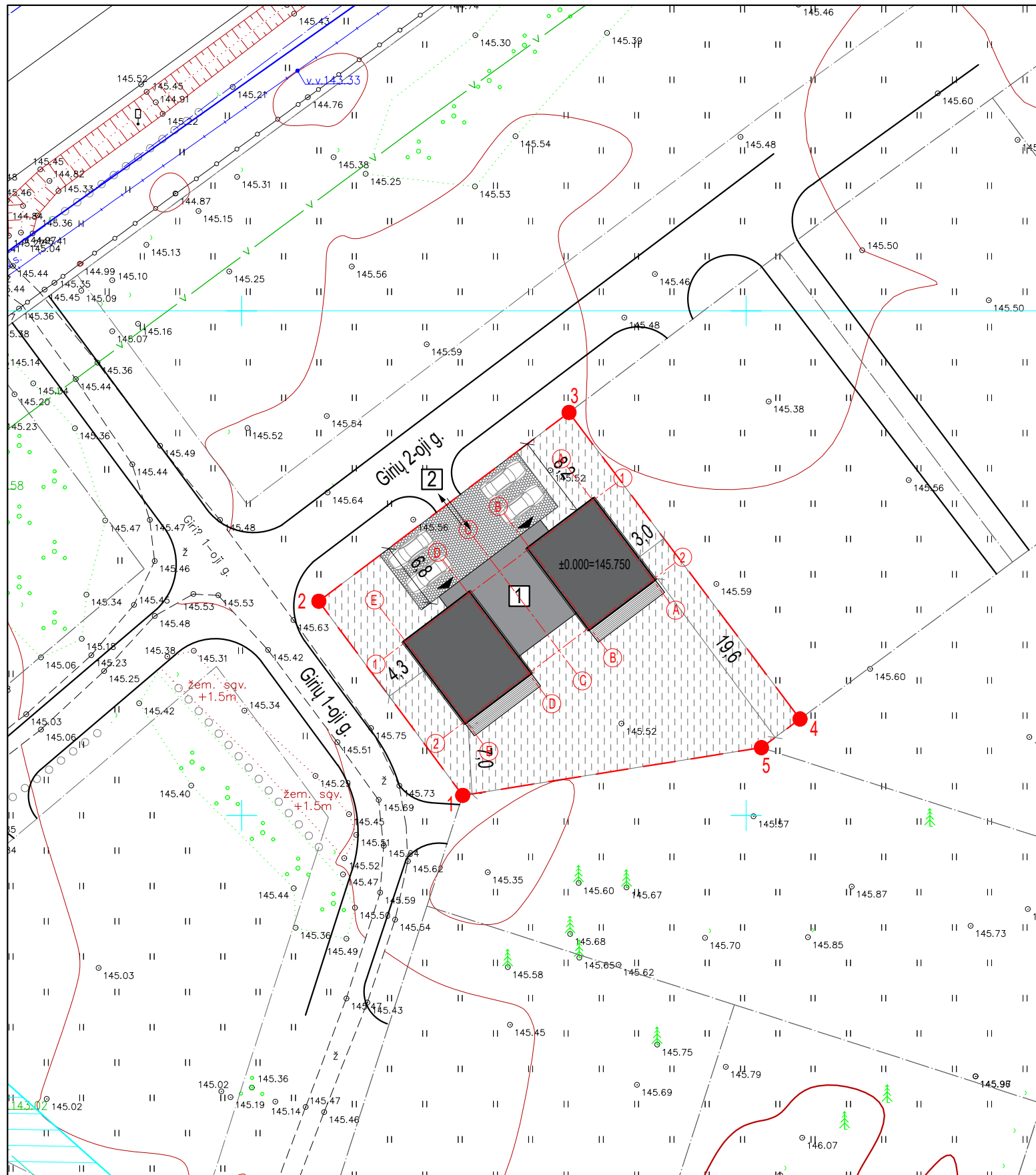

- 1 Naujo dvibučio gyvenamojo namo statyba
- 2 Planuojamas įvažiavimas

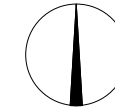

Sklypo kampų pažymėjimas plane	Sklypo kampų koordinatės		Sklypo plotas
	X	Y	
1	6049451.99	577421.90	1000 m <sup>2</sup>
2	6049471.23	577407.64	
3	6049489.94	577432.44	
4	6049459.56	577455.35	
5	6049456.72	577451.52	



Pavadinimas	Mato vienetas	Kiekis
Sklypo plotas	m <sup>2</sup>	1000
Sklypo užstatymo plotas	m <sup>2</sup>	244.44
Sklypo užstatymo intensyvumas	%	26.33
Sklypo užstatymo tankumas	%	24.44
Automobilių stovėjimo vietų skaičius	Vnt.	4

Pavadinimas	Žymėjimas	Mato vienetas	Kiekis
Sklypo riba			
Projektuojami pastatai			
Proj. trinkelės		m <sup>2</sup>	168.20
Proj. veja ir želdiniai		m <sup>2</sup>	615.11
Terasa		m <sup>2</sup>	33.44
Proj. įvažiavimas į sklypą			
Proj. įėjimas			

\* Projektuojamo pastato koordinatės pažymėtos ašiu susikirtimo taškuose.  
 \* KOORDINACIJŲ SISTEMA: LKS-94.  
 \* AUKŠČIŲ SISTEMA: Baltijos

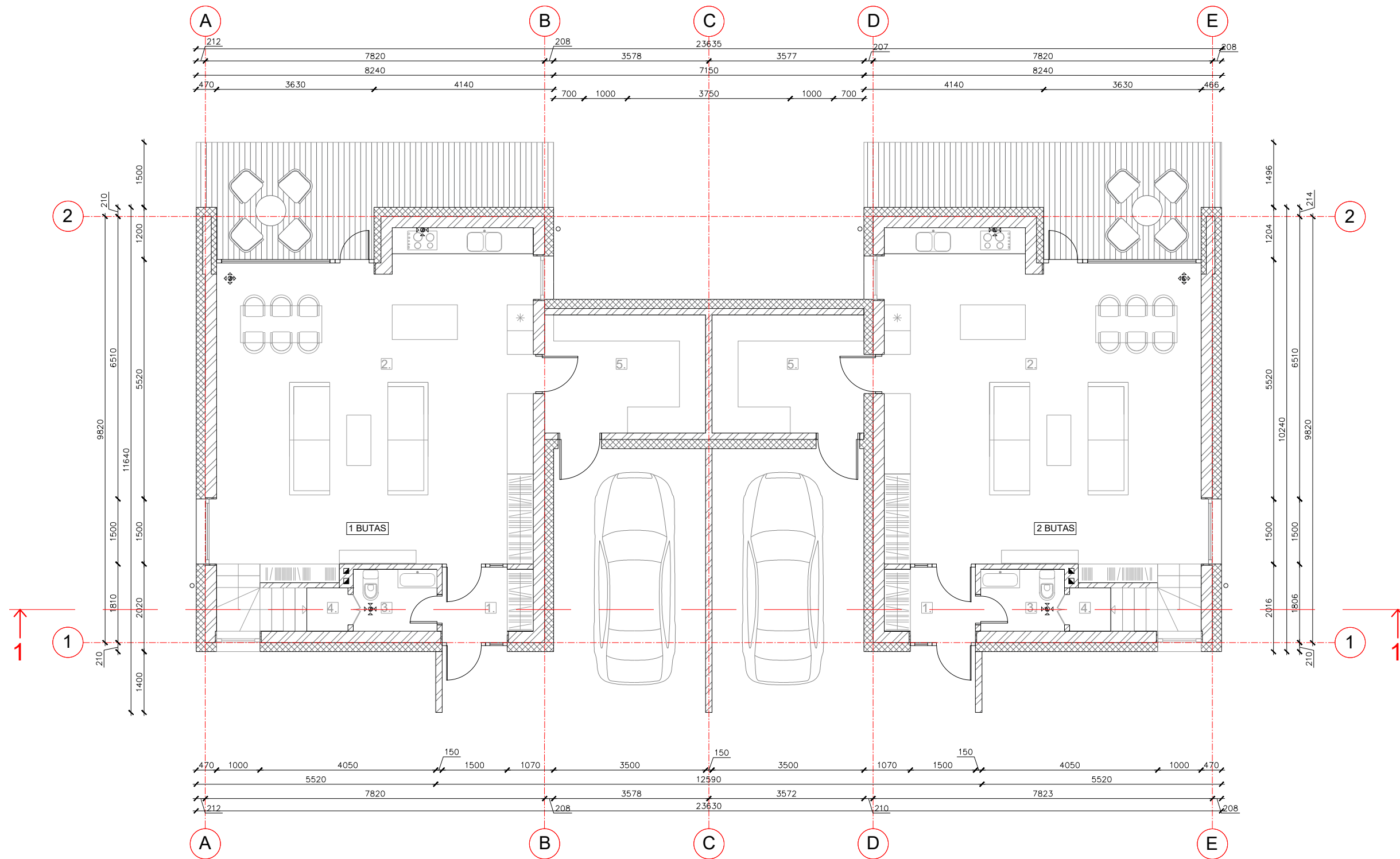

ATESTATO NR.	PL OT	Laisvės al. 51a-317, LT-44309 Kaunas, l. k. 303121412, tel. nr. +370 654 06119, e-mail: plotarchitects@gmail.com, www.plot.lt	STATINIO PROJEKTO PAVADINIMAS Dvibučio gyvenamojo namo Girių 2-oji g. 10, Pagirių k., Pagirių sen., Vilniaus r. sav. (U. NR. 4400-4577-6292) naujos statybos projektas.	
NR 000095	PV	M. LEŠČIŠINAS	DOKUMENTO PAVADINIMAS	
NR 001829	ARCH	E. SOKOLOVAS	SKLYPO SUTVARKYMO PLANAS, M 1:500	
NR 0040365	ARCH	I. SPRAINAITYTĖ	LAIDA	
Etapas	STATYTOJAS:		ŽYMUO	LAPAS LAIDA
TDP	Jolanta Kliauz		17015-TDP-SP-02	01 01



**BUTAS NR. 1**

PIRMAS AUKŠTAS 1 BUTAS	
1. TAMBŪRAS	3.47m <sup>2</sup>
2. SVETAINĖ/VIRTUVĖ/VALGOMASIS	54.23m <sup>2</sup>
3. WC	2.76m <sup>2</sup>
4. SANDĒLIS	0.95m <sup>2</sup>
5. TAMBŪRAS	10.09m <sup>2</sup>
<b>BENDRAS BUTO PLOTAS</b>	<b>71.50m<sup>2</sup></b>

Pastaba:

Ventiliacija - oro ištraukimas   
 Ventiliacija - oro tiekimas 

**BUTAS NR. 2**

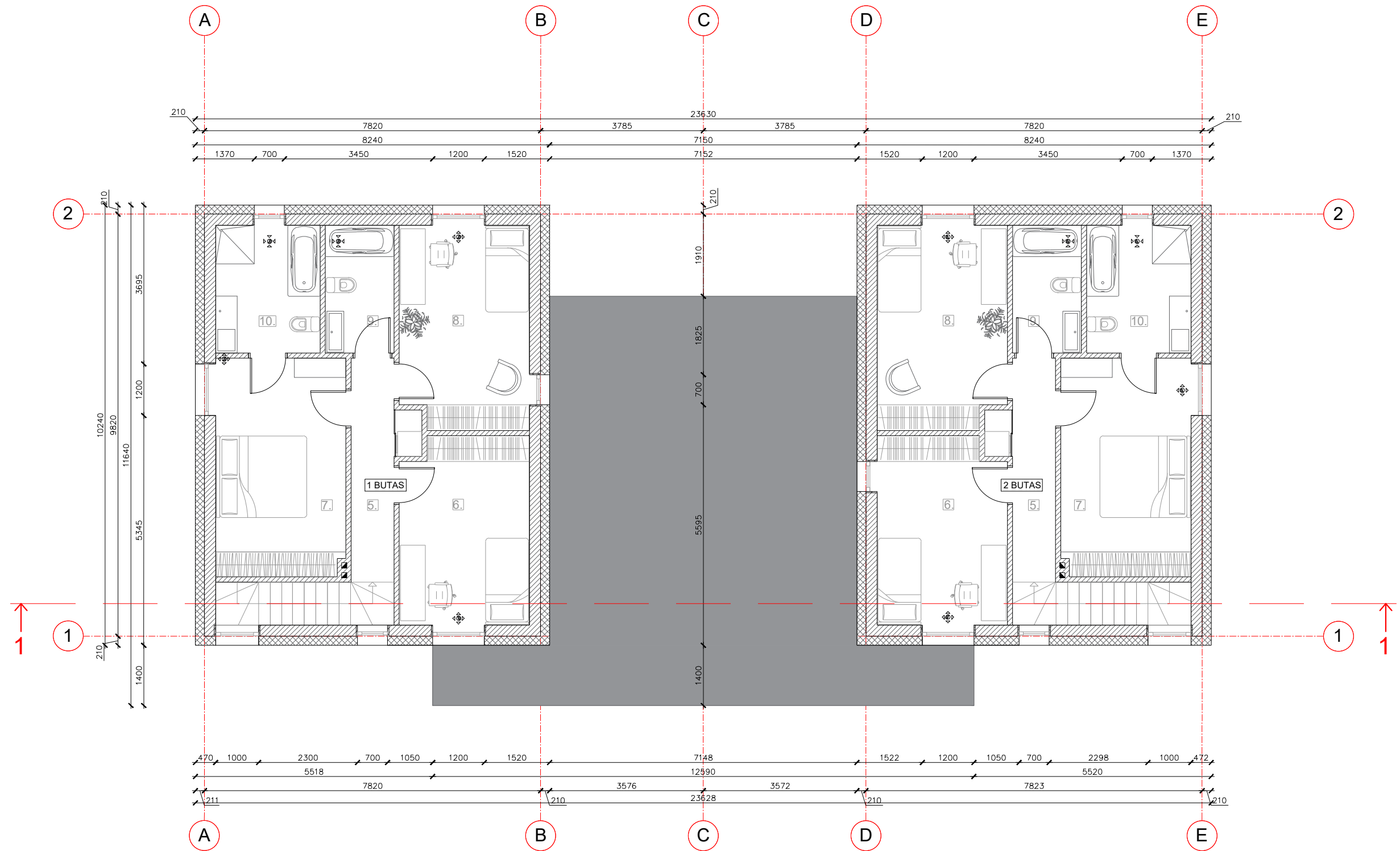

PIRMAS AUKŠTAS 2 BUTAS	
1. TAMBŪRAS	3.47m <sup>2</sup>
2. SVETAINĖ/VIRTUVĖ/VALGOMASIS	54.23m <sup>2</sup>
3. WC	2.76m <sup>2</sup>
4. SANDĒLIS	0.95m <sup>2</sup>
5. TAMBŪRAS	10.09m <sup>2</sup>
<b>BENDRAS BUTO PLOTAS</b>	<b>71.50m<sup>2</sup></b>

ATESTATO NR.		MB "PLOTAS"		STATINIO PROJEKTO PAVADINIMAS Dvibučio gyvenamojo namo Girių 2-oji g. 10, Pagirių k., Pagirių sen., Vilniaus r. sav. (U. NR. 4400-4577-6292) naujos statybos projektas.		
		Laisvės al. 51a-317, LT-44309 Kaunas, į. k.303121412, tel. nr. +370 654 06119, e-mail: plotarchitects@gmail.com, www.plot.lt				
		NR 000095	PV		M. LEŠČIŠINAS	2017
NR 001829	ARCH	E. SOKOLOVAS	2017	DOKUMENTO PAVADINIMAS PIRMO AUKŠTO PLANAS, M 1:100	LAIDA 0	
NR 0040365	ARCH	I. SPRAINAITYTĖ	2017			
Etapas	STATYTOJAS: JOLANTA KLIAUZ			ŽYMUO	LAPAS	LAIDA
TDP				17015-TDP-SA-01	01	01



BUTAS NR. 1	
ANTRAS AUKŠTAS	
5. KORIDORIUS	5.92 m <sup>2</sup>
6. MIEGAMASIS	12.96m <sup>2</sup>
7. MIEGAMASIS	15.34 m <sup>2</sup>
8. MIEGAMASIS	14.08 m <sup>2</sup>
9. SAN MAZGAS	4.75 m <sup>2</sup>
10. SAN MAZGAS	7.12 m <sup>2</sup>
<b>BENDRAS BUTO PLOTAS</b>	<b>60.17 m<sup>2</sup></b>

BUTAS NR. 2	
ANTRAS AUKŠTAS	
5. KORIDORIUS	5.92 m <sup>2</sup>
6. MIEGAMASIS	12.96m <sup>2</sup>
7. MIEGAMASIS	15.34 m <sup>2</sup>
8. MIEGAMASIS	14.08 m <sup>2</sup>
9. SAN MAZGAS	4.75 m <sup>2</sup>
10. SAN MAZGAS	7.12 m <sup>2</sup>
<b>BENDRAS BUTO PLOTAS</b>	<b>60.17 m<sup>2</sup></b>

Pastaba:  
 Ventilacija - oro ištraukimas   
 Ventilacija - oro tiekimas 

ATESTATO NR.	PL OT	MB "PLOTAS" Laisvės al. 51a-317, LT-44309 Kaunas, į. k.303121412, tel. nr. +370 654 06119, e-mail: plotarchitects@gmail.com, www.plot.lt	STATINIO PROJEKTO PAVADINIMAS Dvibučio gyvenamojo namo Girių 2-oji g. 10, Pagirių k., Pagirių sen., Vilniaus r. sav. (U. NR. 4400-4577-6292) naujos statybos projektas.
NR 000095	PV	M. LEŠČIŠINAS	2017
NR 001829	ARCH	E. SOKOLOVAS	2017
NR 0040365	ARCH	I. SPRAINAITYTĖ	2017
Etapas	STATYTOJAS: JOLANTA KLIAUZ		ŽYMUO 17015-TDP-SA-02
DOKUMENTO PAVADINIMAS ANTRŲ AUKŠTO PLANAS, M 1:100			LAIDA 0
LAPAS			LAIDA 01 01



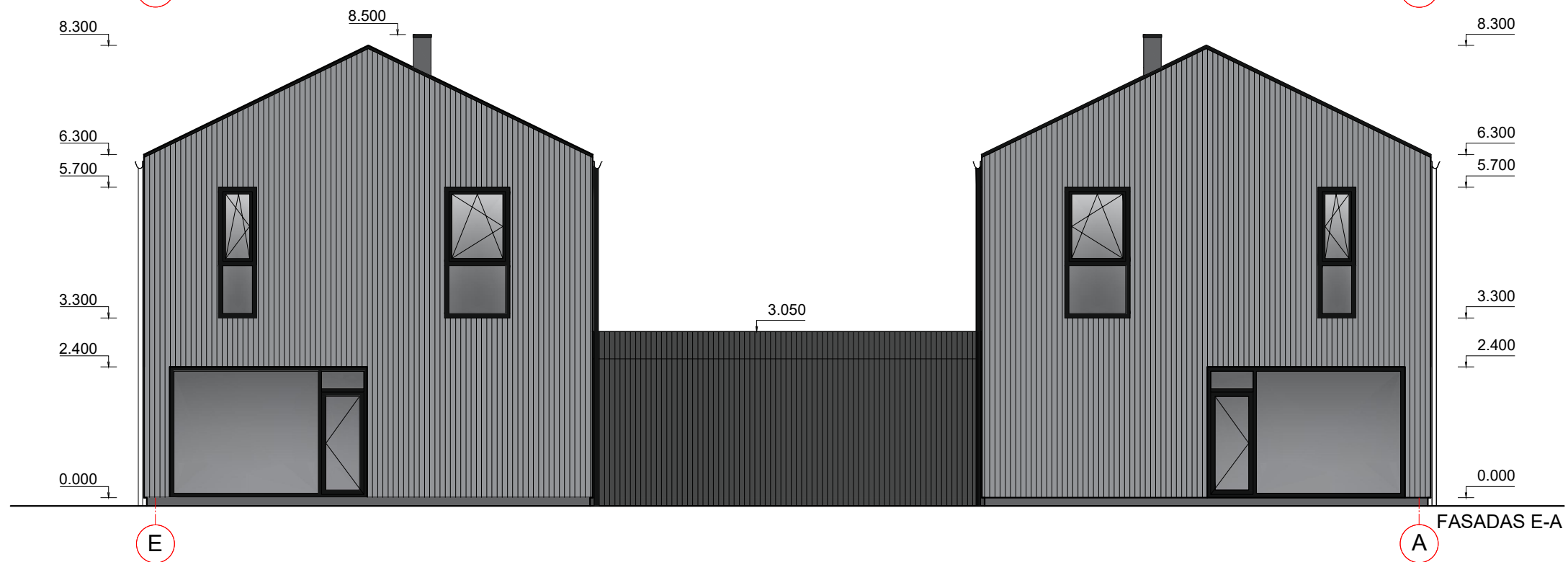
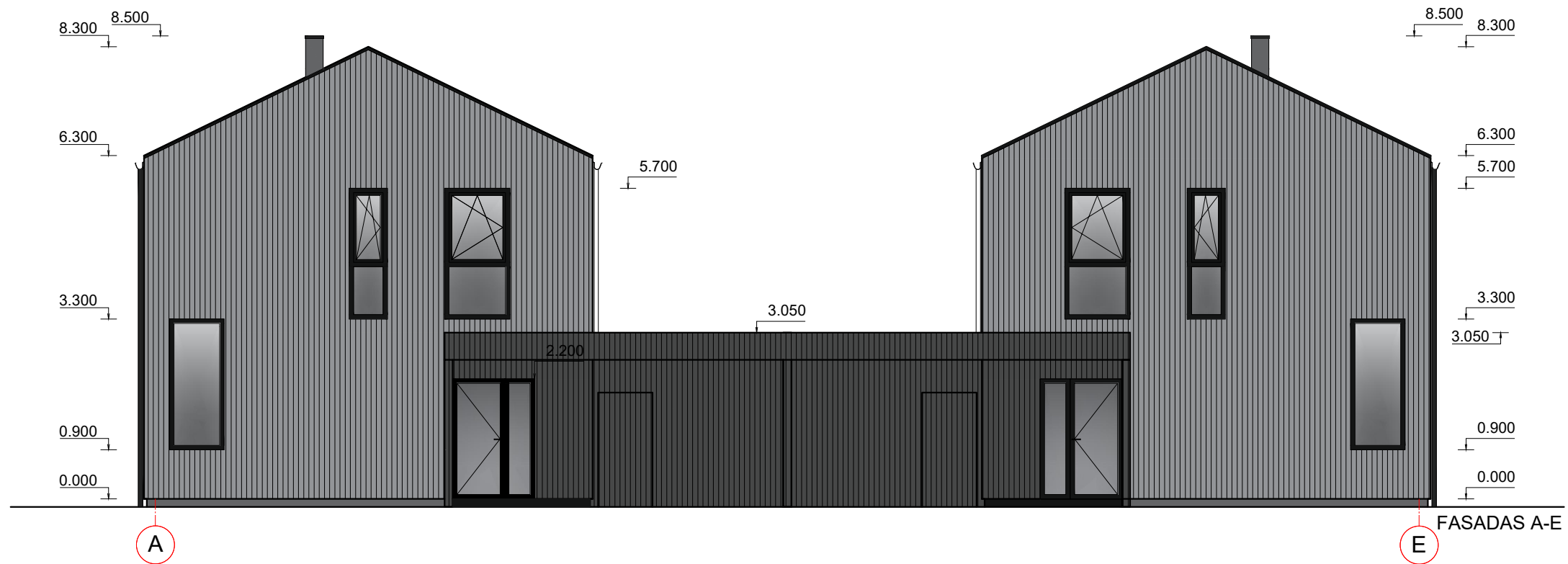

- PASTABOS:
1. Fasadų apdaila tinkas RAL 9002
  2. Fasadų apdaila medžio lentos RAL 7043
  3. Stogo, lietaus surinkimo ir palangių skardos RAL 7024
  4. Langų RAL 7024



ATESTATO NR.	PL OT	MB "PLOTAS" Laisvės al. 51a-317, LT-44309 Kaunas, Į. k.303121412, tel. nr. +370 654 06119, e-mail: plotarchitects@gmail.com, www.plot.lt			STATINIO PROJEKTO PAVADINIMAS Dvibučio gyvenamojo namo Girių 2-oji g. 10, Pagirių k., Pagirių sen., Vilniaus r. sav. (U. NR. 4400-4577-6292) naujos statybos projektas.		
NR 000095	PV	M. LEŠČIŠINAS		2017	DOKUMENTO PAVADINIMAS		LAIDA
NR 001829	ARCH	E. SOKOLOVAS		2017	FASADAS A-E, FASADAS E-A, M 1:100		0
NR 0040365	ARCH	I. SPRAINAITYTĖ		2017	ŽYMUO		LAPAS LAIDA
Etapas	STATYTOJAS: JOLANTA KLIAUZ				17015-TDP-SA-03		01 01

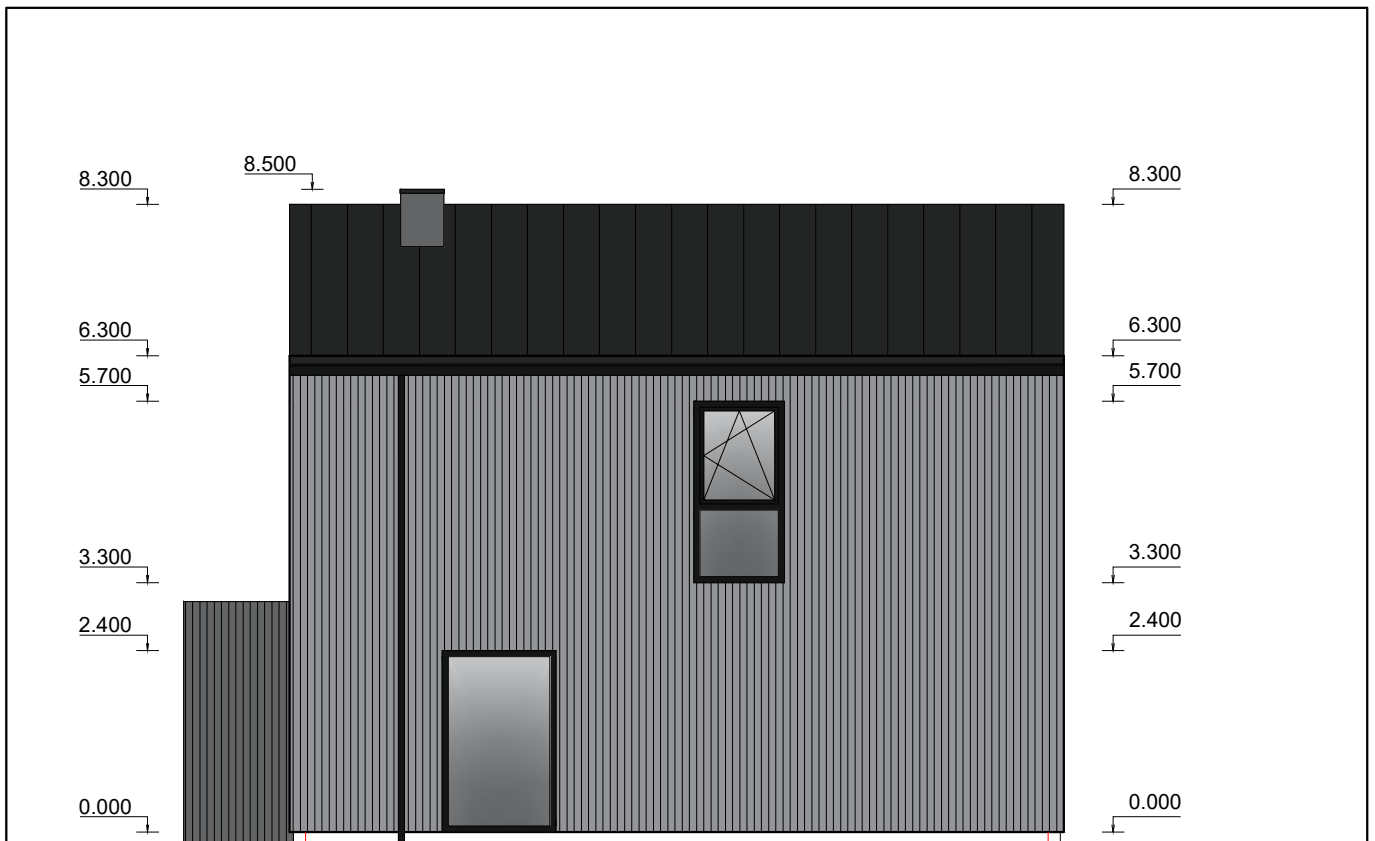

FASADAS 1-2

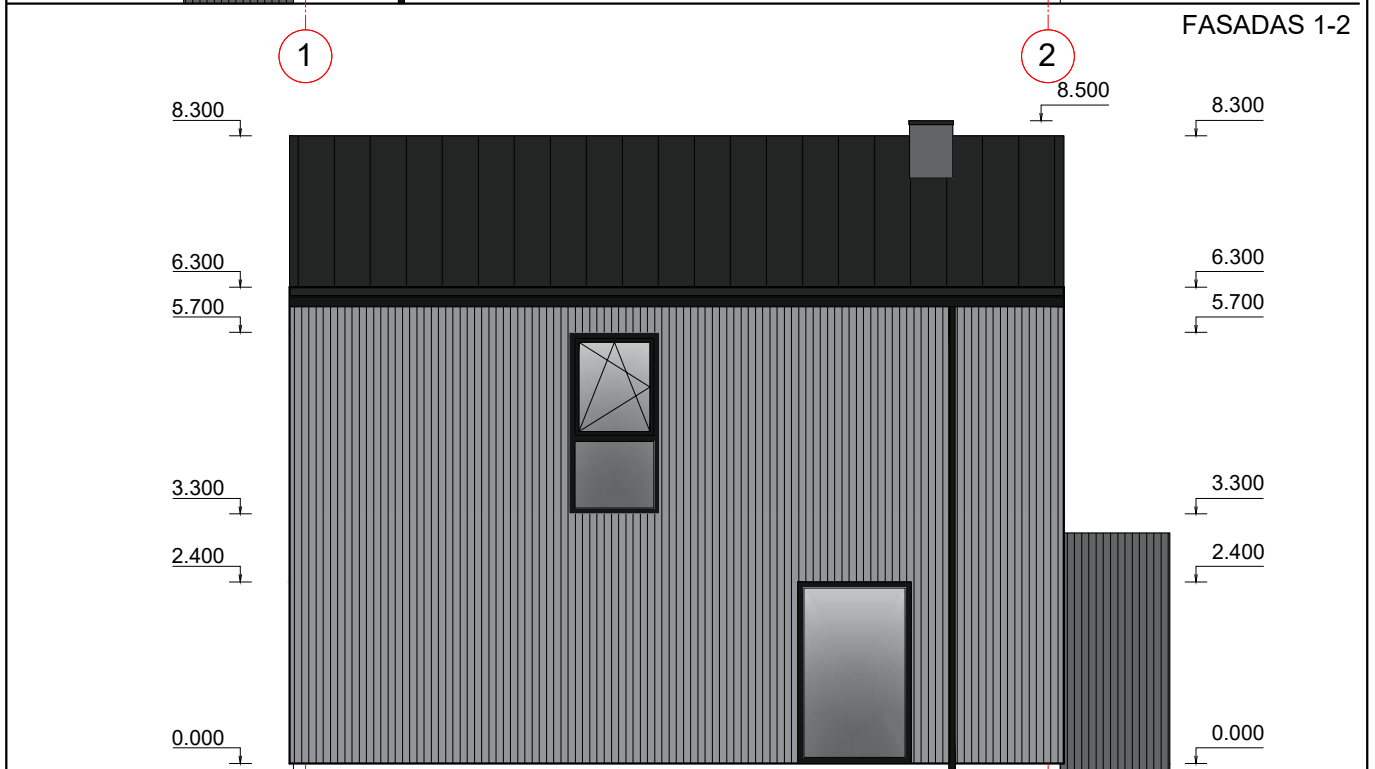

FASADAS 2-1

ATESTATO NR.			MB "PLOTAS" Laisvės al. 51a-317, LT-44309 Kaunas, į. k.303121412, tel. nr. +370 654 06119, e-mail: plotarchitects@gmail.com, www.plot.lt		STATINIO PROJEKTO PAVADINIMAS Dvibučio gyvenamojo namo Girių 2-oji g. 10, Pagirių k., Pagirių sen., Vilniaus r. sav. (U. NR. 4400-4577-6292) naujos statybos projektas.	
	NR 000095	PV	M. LEŠČIŠINAS	2017	DOKUMENTO PAVADINIMAS	
NR 001829	ARCH	E. SOKOLOVAS	2017	FASADAS 1-2, FASADAS 2-1, M 1:100		LAI DA
NR 0040365	ARCH	I. SPRAINAITYTE	2017			0
Etapas	STATYTOJAS:				ŽYMUO	LAPAS LAIDA
TDP	JOLANTA KLIAUZ				17015-TDP-SA-03	01 01

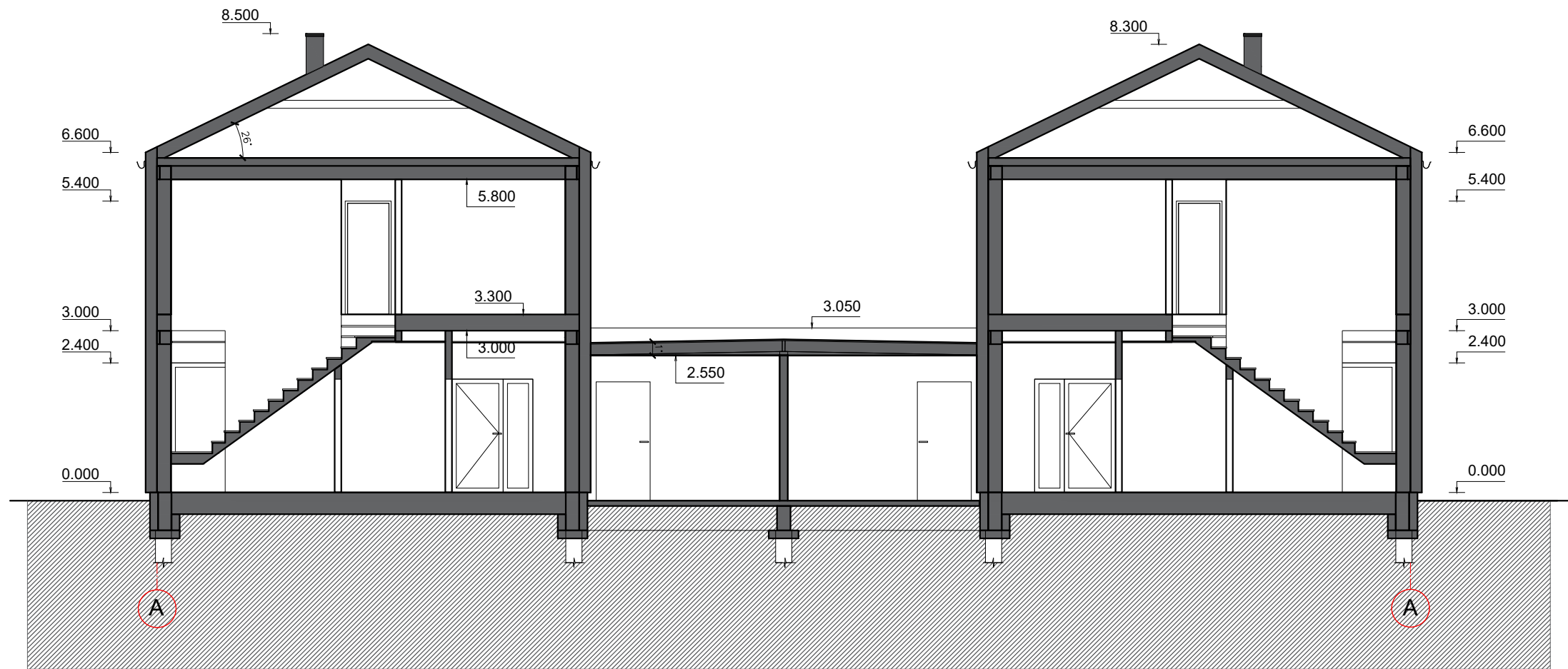

PJŪVIS 1-1

ATESTATO NR.	PL OT	MB "PLOTAS" Laisvės al. 51a-317, LT-44309 Kaunas, į. k.303121412, tel. nr. +370 654 06119, e-mail: plotarchitects@gmail.com, www.plot.lt			STATINIO PROJEKTO PAVADINIMAS Dvibučio gyvenamojo namo Girių 2-oji g. 10, Pagirių k., Pagirių sen., Vilniaus r. sav. (U. NR. 4400-4577-6292) naujos statybos projektas.		
NR 000095	PV	M. LEŠČIŠINAS		2017	DOKUMENTO PAVADINIMAS PJŪVIS 1-1, M 1:100	LAIDA	
NR 001829	ARCH	E. SOKOLOVAS		2017		0	
NR 0040365	ARCH	I. SPRAINAITYTĖ		2017			
Etapas	STATYTOJAS: JOLANTA KLIAUZ				ŽYMUO	LAPAS	LAIDA
TDP					17015-TDP-SA-04	01	01



ATESTATO NR.	 MB "PLOTAS"			STATINIO PROJEKTO PAVADINIMAS Dvibučio gyvenamojo namo Girių 2-oji g. 10, Pagirių k., Pagirių sen., Vilniaus r. sav. (U. NR. 4400-4577-6292) naujos statybos projektas.		
	Laisvės al. 51a-317, LT-44309 Kaunas, Į. k.303121412, tel. nr. +370 654 06119, e-mail: plotarchitects@gmail.com, www.plot.lt					
NR 000095	PV	M. LEŠČIŠINAS	2017	DOKUMENTO PAVADINIMAS		LAIDA
NR 001829	ARCH	E. SOKOLOVAS	2017	VIZUALIZACIJA 1		0
NR 0040365	ARCH	I. SPRAINAITYTĖ	2017			
Etapas	STATYTOJAS:			ŽYMUO		LAPAS LAIDA
TDP	JOLANTA KLIAUZ			17016		01 01

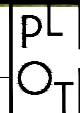

ATESTATO NR.	 MB "PLOTAS"			STATINIO PROJEKTO PAVADINIMAS Dvibučio gyvenamojo namo Girių 2-oji g. 10, Pagirių k., Pagirių sen., Vilniaus r. sav. (U. NR. 4400-4577-6292) naujos statybos projektas.		
	<small>Laisvės al. 51a-317, LT-44309 Kaunas, į. k.303121412, tel. nr. +370 654 06119, e-mail: plotarchitects@gmail.com, www.plot.lt</small>					
NR 000095	PV	M. LEŠČIŠINAS	2017	DOKUMENTO PAVADINIMAS		LAIDA
NR 001829	ARCH	E. SOKOLOVAS	2017	VIZUALIZACIJA 2		0
NR 0040365	ARCH	I. SPRAINAITYTĖ	2017			
Etapas	STATYTOJAS:			ŽYMUO	LAPAS	LAIDA
TDP	JOLANTA KLIAUZ			17015	01	01

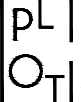

ATESTATO NR.	 MB "PLOTAS"			STATINIO PROJEKTO PAVADINIMAS Dvibučio gyvenamojo namo Girių 2-oji g. 10, Pagirių k., Pagirių sen., Vilniaus r. sav. (U. NR. 4400-4577-6292) naujos statybos projektas.	
	<small>Laisvės al. 51a-317, LT-44309 Kaunas, į. k.303121412, tel. nr. +370 654 06119, e-mail: plotarchitects@gmail.com, www.plot.lt</small>				
NR 000095	PV	M. LEŠČIŠINAS	2017	DOKUMENTO PAVADINIMAS  VIZUALIZACIJA 3	LAIDA  0
NR 001829	ARCH	E. SOKOLOVAS	2017		
NR 0040365	ARCH	I. SPRAINAITYTĖ	2017		
Etapas	STATYTOJAS:			ŽYMUO	LAPAS LAIDA
TDP	JOLANTA KLIAUZ			17015	01 01