

Žmuidziničiaus gatvės šaligatvio ir važiuojamosios dalies ribos pažymėtos pagal "A. Žmuidziničiaus gatvės rekonstravimo projektą Nr. 0295-TP, parengtą UAB Pientrojektas 2018 m.

2 AUKŠTŲ VIENBUTIS GYVENAMASIS NAMAS
 PAMATAI - POLINIAI
 SIENOS - KERATERM 25 BLOKELIAI, PLYTŲ MŪRAS, AEROC CLASSIC BLOKELIAI (PASTOGĖS)
 PERDANGA - G/B MONOLITINĖ,
 STOGAS - G/B MONOLITINIS,
 RULONINĖ BITUMINĖ DANGA - STOGO DANGA.



Derinančios organizacijos	V., pavarė, parašas, data
AB "ESC"	Dokumento IX tomaso Vyt. indėlis Dalis Statistinis: 2017-11-23
UAB "Dzūkijos vanderys"	2017-11-23
UAB "Liesko" filialas "Alytaus energija"	Inžinierius Lina Tarasavičius 2017-11-27
AB Telia Lietuva	2017-11-23
UAB "ORDO"	2017-11-23

Geografinė nuotrauka adresu A. Žmuidziničiaus g. Alytaus mieste
 Kvalifik. pažymėjimas Nr. 1GKV-691 Mastelis 1:500 Lapo Nr. 1 lapas Data 2017.11

EKSPLIKACIJA	
①	VIENBUTIS GYVENAMASIS NAMAS
SUTARTINIAI PAŽYMĖJIMAI	
---	SKLYPO RIBA
---	UŽSTATYMO RIBA
---	GATVĖS RAUDONA LINIJA

RODIKLIAI	
SKLYPO PLOTAS	1200 m. ²
VIENBUČIO GYV. NAMO UŽSTATYMO PLOTAS	327,0 m. ²
SKLYPO UŽSTATYMO % (327X100:1200= 28)	27,5%
SKLYPO UŽSTATYMO INTENSIVUMAS (398,01:1200=0.33)	0.33
PASTATO UŽIMATAS ŽEMĖS PLOTAS	285,8 m. ²
VIENBUTIS GYVENAMASIS NAMAS	
BENDRAS PLOTAS	398,01 m. ²
NAUDINGAS PLOTAS	398,01 m. ²
GYVENAMAS PLOTAS	246,89 m. ²
PAGALBINIS PLOTAS	108,96 m. ²
STATYBINIS TŪRIS	2800 m. ³

PROJEKTAS ATITINKA HIGIENOS, PRIEŠGAISRINES IR STATYBINES NORMAS

[Pattern]	DEKORATYVINIŲ AKMENUKŲ DANGA	5,3 KV.M
[Pattern]	VEJA	705,5KV.M
[Pattern]	VAISMEDŽIAI	8 VNT.
[Pattern]	DEKORATYVINIAI KRŪMAI	23 VNT.
[Pattern]	KLINKERINĖS TRINKELĖS	120,8 KV.M
[Pattern]	MEDINIŲ LENTELIŲ TERASA	37,5 KV.M
[Pattern]	AKMENS MASĖS PLYTELĖS	3.7KV.M
[Pattern]	STAMBIŲ AKMENS PLOKŠČIŲ DANGA	20,9 KV.M
[Pattern]	BASEINAS	28,2 KV.M

UAB "PRUSTA"		VIENBUTIS GYVENAMASIS NAMAS. A. Žmuidziničiaus g. 3, Alytus. Projektiniai pasiūlymai		LAIDA
PROJ.VADOVĖ	E. PRUNSKIENĖ			
ARCHITEKTĖ	E. PRUNSKIENĖ			
ETAPAS	Užsakovas: ANDRIUS BONDAREVAS	GENPLANAS. DANGU PLANAS		LAPAS
P.P.		M 1:500		G2

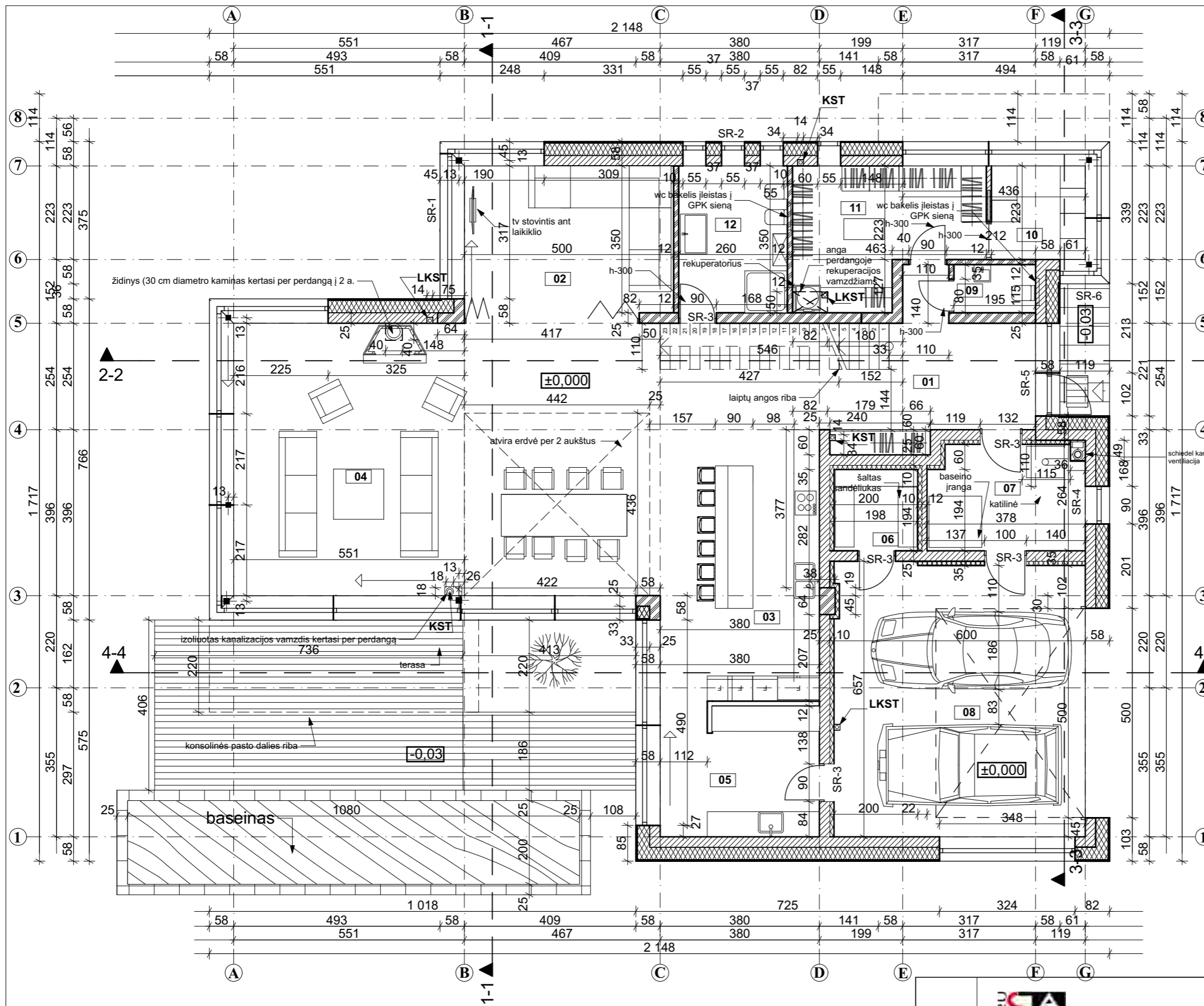

PATALPUEKSPLIKACIJA		
...	Patalpa	Plotas, m ²
01	HOLAS	25,76
02	TV KAMBARYS	17,50
03	VIRTUVES ZONA	24,59
04	SVETAINĖ SU VALGOMUOJU	66,22
05	PAGALBINĖ VIRTUVĖ	11,91
06	ŠALTAS SANDĖLIUKAS	3,86
07	KATILINĖ	9,18
08	GARAZAS	38,90
09	WC	2,24
10	SKALBYKLA	5,00
11	DRABUŽINĖ	13,47
12	VONIOS KAMBARYS	9,03
		227,66 m²

SUTARTINIAI PAŽYMEJIMAI	
1	KERATERM 25 BLOKELIAI
2	SILIKATINIŲ PLYTŲ MURAS
3	GPK PERTVARA
4	APŠILTINIMAS
5	KONSOLINIŲ PASTATODALIŲ KONTURAS
6	KANALIZACIJOS STOVAS
7	LIETAUS KANALIZACIJOS STOVAS
8	MEDINIŲ LENTELIŲ DANGA TERASAI
9	AKMENS MASĖS PLYTELIŲ DANGA
10	BITUMINĖ RULONINĖ DANGA
11	TRINKELĖS

- PASTABOS:**
- ±0,00=92,30
 - Išorės ir vidinės sienos mūrijamos iš "Keraterm" blokelių "25".
 - Sienos armuojamos kas trečią eilę. Po perdanginiais virš angų ir po angomis - po dvi eiles papildomai.
 - Mūro intarpai mūrijami iš silikatinių plytų M150, S 10 armuojami kas trečią eilę tinkleliu diametro S 500 akutėmis 30x30 mm.
 - Po metalinėmis sijomis, atrėmimo vietose, įrengti betonines pagalves su įdėtinėmis detalėmis. Sijas privirinti prie įdėtinių detalių.
 - Vidinės sienas ir pertvaras jungti lanksčiais ryšiais su išorinėmis sienomis.
 - Metalinų sijų ilgius tikslinti vietoje.
 - Matmenys duoti centimetrais.

 UAB "PRUSTA"			
PROJ.VADOVĖ	E. PRUNSKIENĖ	VIENBUTIS GYVENAMASIS NAMAS. A. Žmuidzinavičiaus g. 3 , Alytus. Projektiniai pasiūlymai	LAIDA
ARCHITEKTĖ	E. PRUNSKIENĖ		LAPAS
ETAPAS	Užsakovas: ANDRIUS BONDAREVAS		PIRMO AUKŠTO PLANAS M 1:100, 1:1
P.P.			

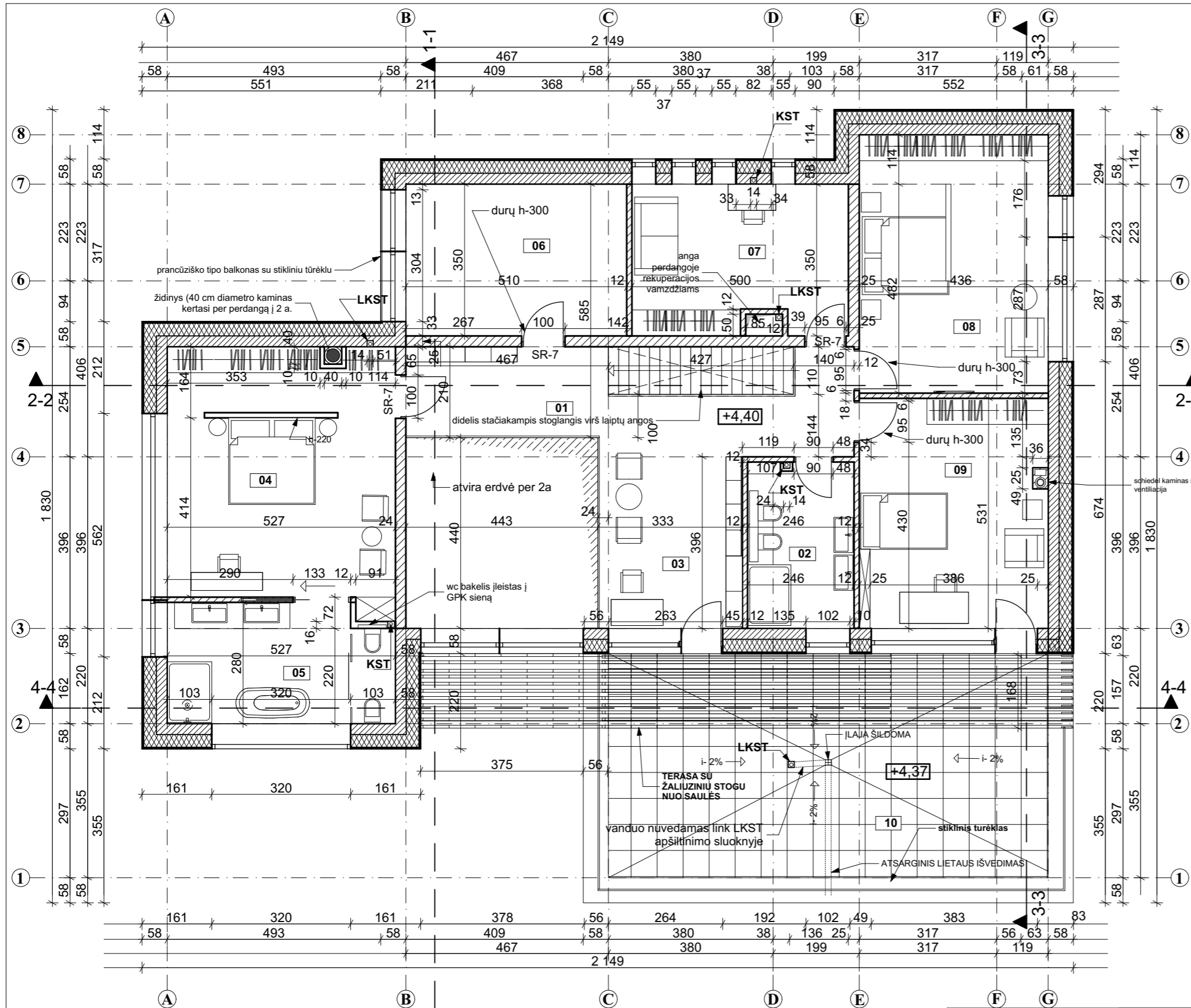

2 AUKSTO PATALPUEKSPLIKACIJA		
...	Patalpa	Plotas, m ²
01	HOLAS	19,67
02	Vonios kambarys	9,45
03	BIBLIOTEKA	13,19
04	MIEGAMASIS	30,69
05	TĖVŲ VONIOS KAMBARYS	14,09
06	SPORTO KAMBARYS	16,98
07	SVEČIŲ KAMBARYS	16,82
08	MOČIUTĖS KAMBARYS	26,16
09	VAIKO KAMBARYS	23,30
		170,35 m²
10	TERASA	52,5

SUTARTINIAI PAŽYMEJIMAI	
1	KERATERM 25 BLOKELIAI
2	SILIKATINIŲ PLYTU MURAS
3	GPK PERTVARA
4	APŠILTINIMAS
5	KONSOLINIŲ PASTATODALIŲ KONTURAS
6	KST KANALIZACIJOS STOVAS
7	LKST LIETAUS KANALIZACIJOS STOVAS
8	MEDINIŲ LENTELIŲ DANGA TERASAI
9	AKMENS MASĖS PLYTELIŲ DANGA
10	BITUMINĖ RULONINĖ DANGA
11	TRINKELĖS

PASTABOS:

- ±0,00=92,30
- Išorės ir vidinės sienos mūrijamos iš "Keraterm" blokelių "25".
- Sienos armuojamos kas trečią eilę. Po perdangiais virš angų ir po angomis - po dvi eiles papildomai.
- Mūro intarpai mūrijami iš silikatinių plytų M150, S 10 armuojami kas trečią eilę tinkleliu diametro S 500 akutėmis 30x30 mm.
- Po metalinėmis sijomis, atrėmimo vietose, įrengti betonines pagalves su įdėtinėmis detalėmis. Sijas privirinti prie įdėtinių detalių.
- Vidinės sienos ir pertvaros jungti lankščiais ryšiais su išorinėmis sienomis.
- Metalinių sijų ilgius tikslinti vietoje.
- Matmenys duoti centimetrais.

 UAB "PRUSTA"				
PROJ.VADOVĖ	E. PRUNSKIENĖ	VIENBUTIS GYVENAMASIS NAMAS. A. Žmuidzinavičiaus g. 3, Alytus. Projektiniai pasiūlymai		
ARCHITEKTĖ	E. PRUNSKIENĖ			
ETAPAS	Užsakovas: ANDRIUS BONDAREVAS		ANTRO AUKŠTO PLANAS	
P.P.			M 1:100, 1:1, 1:50	
				A4

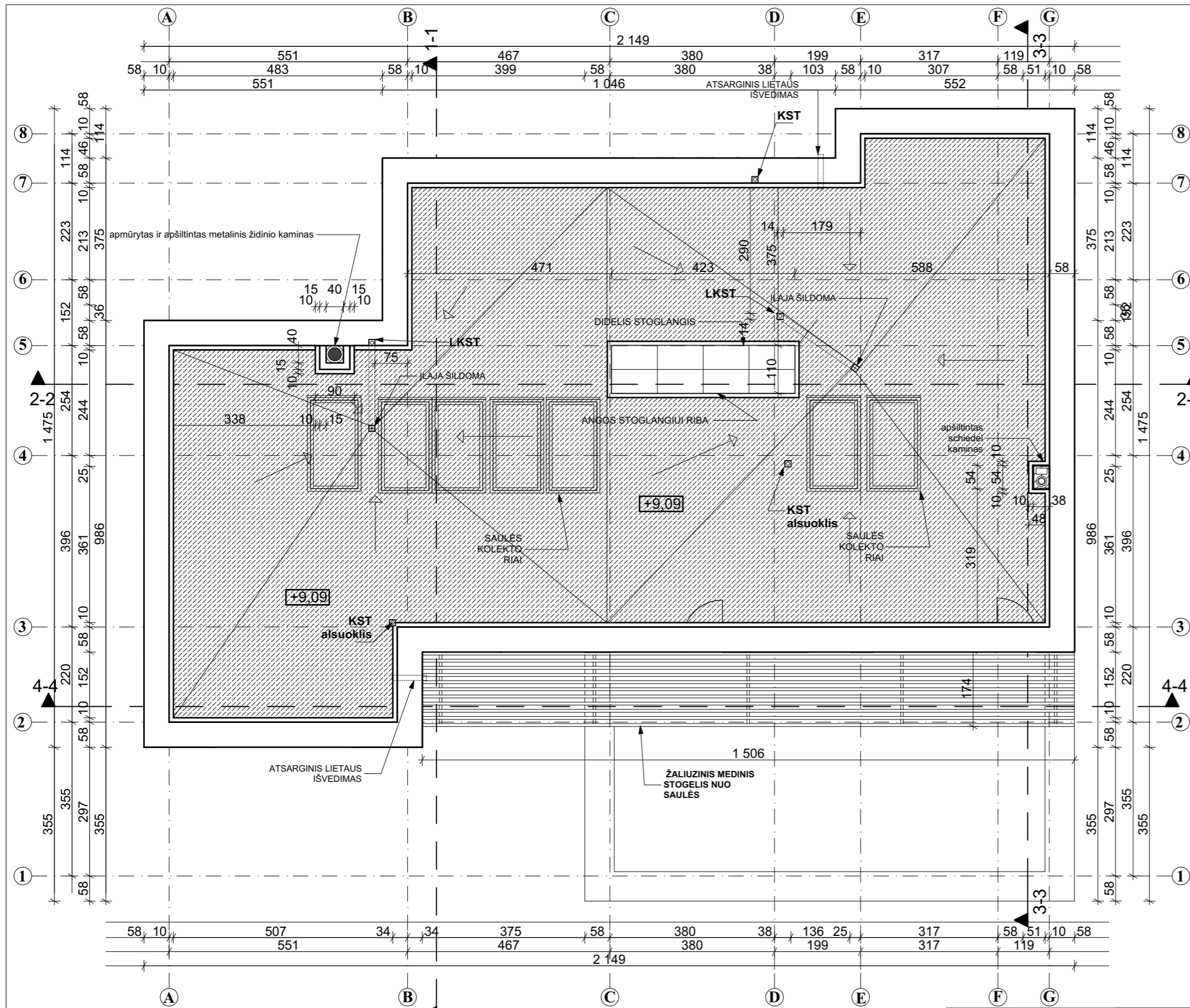

SUTARTINIAI PAŽYMEJIMAI

1	[Pattern]	KERATERM 25 BLOKELIAI
2	[Pattern]	SILIKATINIŲ PLYTU MURAS
3	[Pattern]	GPK PERTVARA
4	[Pattern]	APŠILTINIMAS
5	[Pattern]	KONSOLINIŲ PASTATODALIŲ KONTURAS
6	[Symbol]	KST KANALIZACIJOS STOVAS
7	[Symbol]	LKST LIETAUS KANALIZACIJOS STOVAS
8	[Pattern]	MEDINIŲ LENTELIŲ DANGA TERASAI
9	[Pattern]	AKMENS MASĖS PLYTELIŲ DANGA
10	[Pattern]	BITUMINĖ RULONINĖ DANGA
11	[Pattern]	TRINKELĖS

PASTABOS:

- ±0,00=92,30
- Išorės ir vidinės sienos mūrijamos iš "Keraterm" blokelių "25".
- Sienos armuojamos kas trečią eilę. Po perdenginiais virš angų ir po angomis - po dvi eiles papildomai.
- Mūro intarpai mūrijami iš silikatinių plytų M150, S 10 armuojami kas trečią eilę tinkleliu diametro S 500 akutėmis 30x30 mm.
- Po metalinėmis sijomis, atrėmimo vietose, įrengti betonines pagalves su įdėtinėmis detalėmis. Sijas privirinti prie įdėtinių detalių.
- Vidines sienas ir pertvaras jungti lanksčiais ryšiais su išorinėmis sienomis.
- Metaliųjų sijų ilgius tikslinti vietoje.
- Matmenys duoti centimetrais.

UAB "PRUSTA"			
PROJ.VADOVĖ	E. PRUNSKIENĖ	VIENBUTIS GYVENAMASIS NAMAS. A. Žmuidzinavičiaus g. 3 , Alytus. Projektiniai pasiūlymai	LAIDA
ARCHITEKTĖ	E. PRUNSKIENĖ		
ETAPAS	Užsakovas: ANDRIUS BONDAREVAS		LAPAS
P.P.			STOGO PLANAS M 1:100

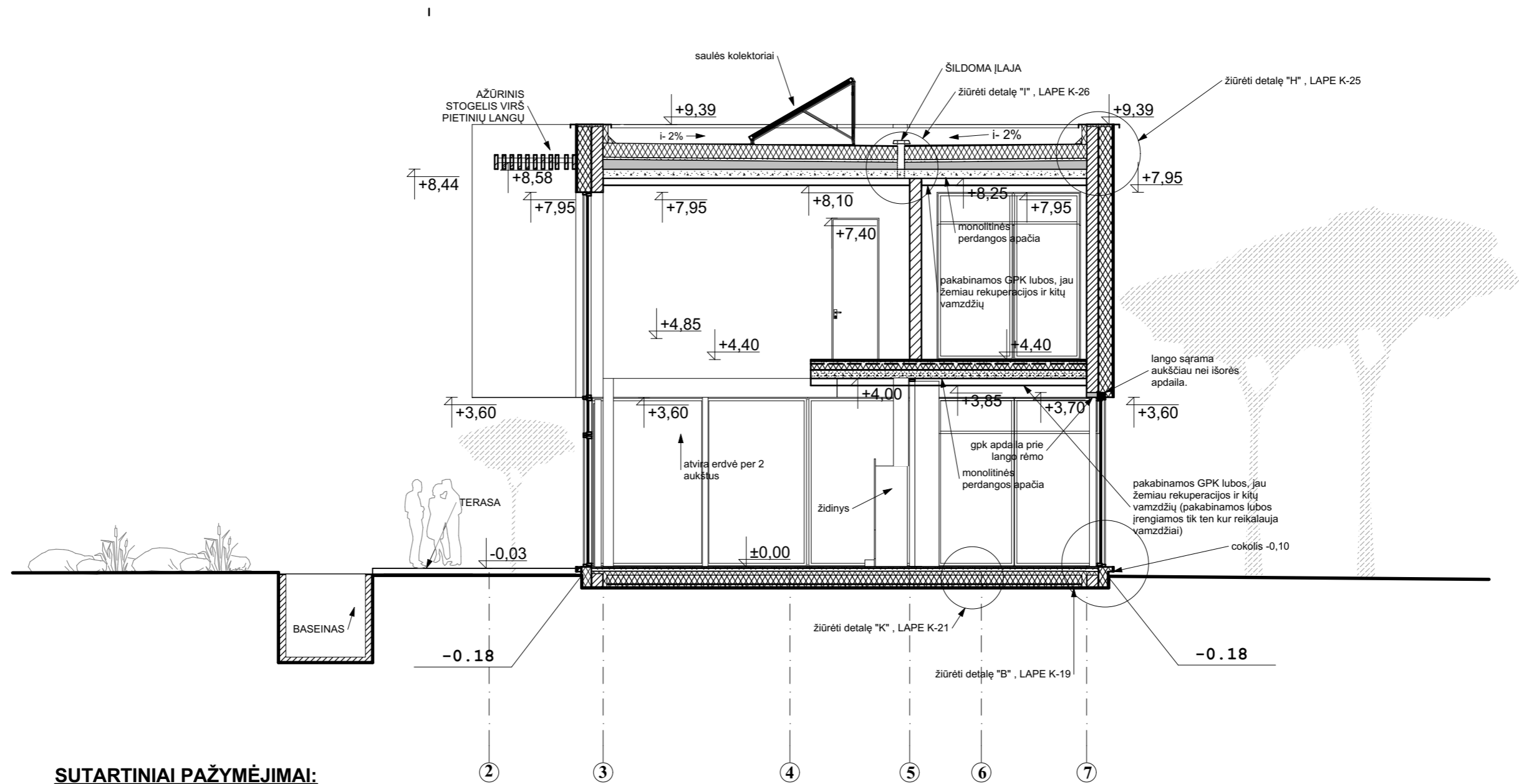

SUTARTINIAI PAŽYMĖJIMAI:

- KERATERM BLOKELIAI
- PLYTŲ MŪRAS
- MONOLITAS
- APŠILTINIMAS
- SUTAPDINTAS STOGAS

PASTABA: ±0,00=92,30

UAB "PRUSTA"			
PROJ.VADOVĖ	E. PRUNSKIENĖ	VIENBUTIS GYVENAMASIS NAMAS. A. Žmuidzinavičiaus g. 3 , Alytus. Projektiniai pasiūlymai	LAIDA
ARCHITEKTĖ	E. PRUNSKIENĖ		
ETAPAS	Užsakovas: ANDRIUS BONDAREVAS		LAPAS
P.P.	PJŪVIS 1-1 (tarp ašių 2-7)		A6
			M 1:100

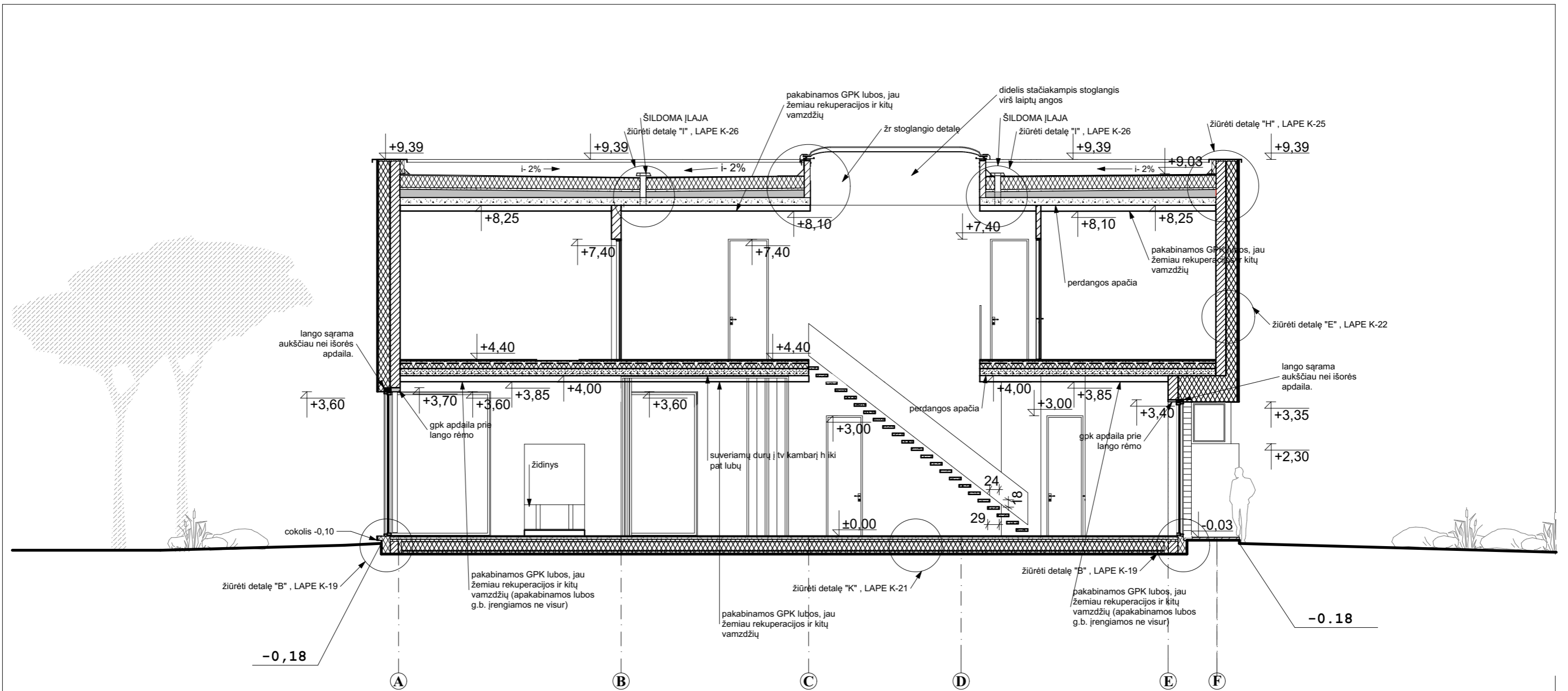

SUTARTINIAI PAŽYMĖJIMAI:

- KERATERM BLOKELIAI
- PLYTŲ MŪRAS
- MONOLITAS
- APŠILTINIMAS
- SUTAPDINTAS STOGAS

PASTABA: ±0,00=92,30

UAB "PRUSTA"			
PROJ.VADOVĖ	E. PRUNSKIENĖ	VIENBUTIS GYVENAMASIS NAMAS. A. Žmuidzinavičiaus g. 3 , Alytus. Projektiniai pasiūlymai	LAIDA
ARCHITEKTĖ	E. PRUNSKIENĖ		
ETAPAS	Užsakovas: ANDRIUS BONDAREVAS		LAPAS
P.P.			PJUVIS 2-2 (tarp ašių A-F) M 1:100

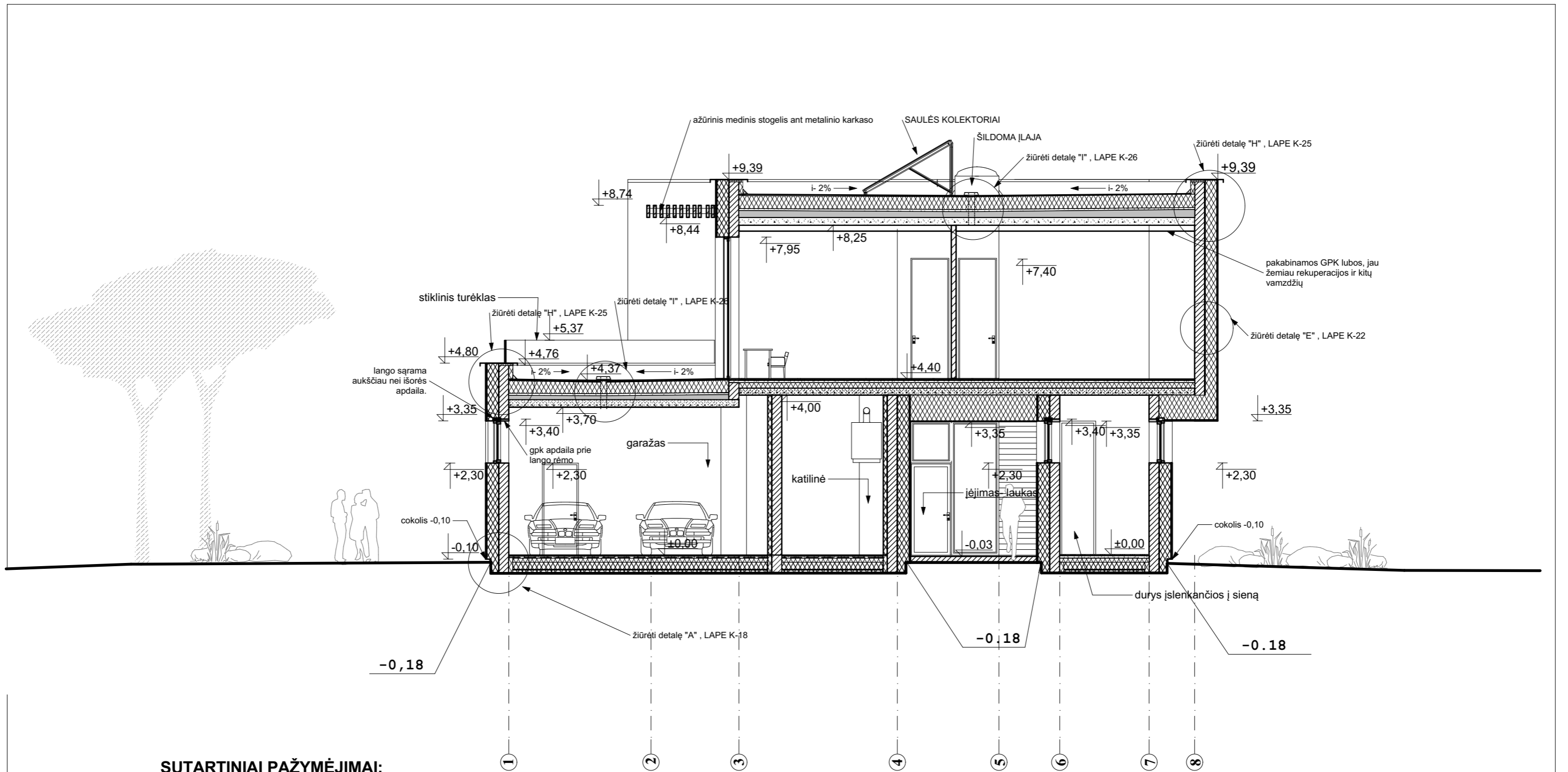

SUTARTINIAI PAŽYMĖJIMAI:

- KERATERM BLOKELIAI
- PLYTŲ MŪRAS
- MONOLITAS
- APŠILTINIMAS
- SUTAPDINTAS STOGAS

PASTABA: ±0,00=92,30

UAB "PRUSTA"			
PROJ.VADOVĖ	E. PRUNSKIENĖ	VIENBUTIS GYVENAMASIS NAMAS. A. Žmuidzinavičiaus g. 3 , Alytus. Projektiniai pasiūlymai	LAIDA
ARCHITEKTĖ	E. PRUNSKIENĖ		
ETAPAS	Užsakovas: ANDRIUS BONDAREVAS		LAPAS
P.P.			PJŪVIS 3-3 (tarp ašių 1-8) M 1:100



		 UAB "PRUSTA"			
	PROJ.VADOVĖ	E. PRUNSKIENĖ		VIENBUTIS GYVENAMASIS NAMAS. A. Žmuidzinaičiaus g. 3 , Alytus. Projektiniai pasiūlymai	LAIDA
	ARCHITEKTĖ	E. PRUNSKIENĖ			
ETAPAS	Užsakovas: ANDRIUS BONDAREVAS				PASTATOVIZUALIZACIJOS 1
p.p.					



		 UAB "PRUSTA"			
	PROJ.VADOVĖ	E. PRUNSKIENĖ		VIENBUTIS GYVENAMASIS NAMAS. A. Žmuidziniavičiaus g. 3 , Alytus. Projektiniai pasiūlymai	LAIDA
	ARCHITEKTĖ	E. PRUNSKIENĖ			
ETAPAS	Užsakovas: ANDRIUS BONDAREVAS				LAPAS
p.p.				PASTATOVIZUALIZACIJOS 2	