

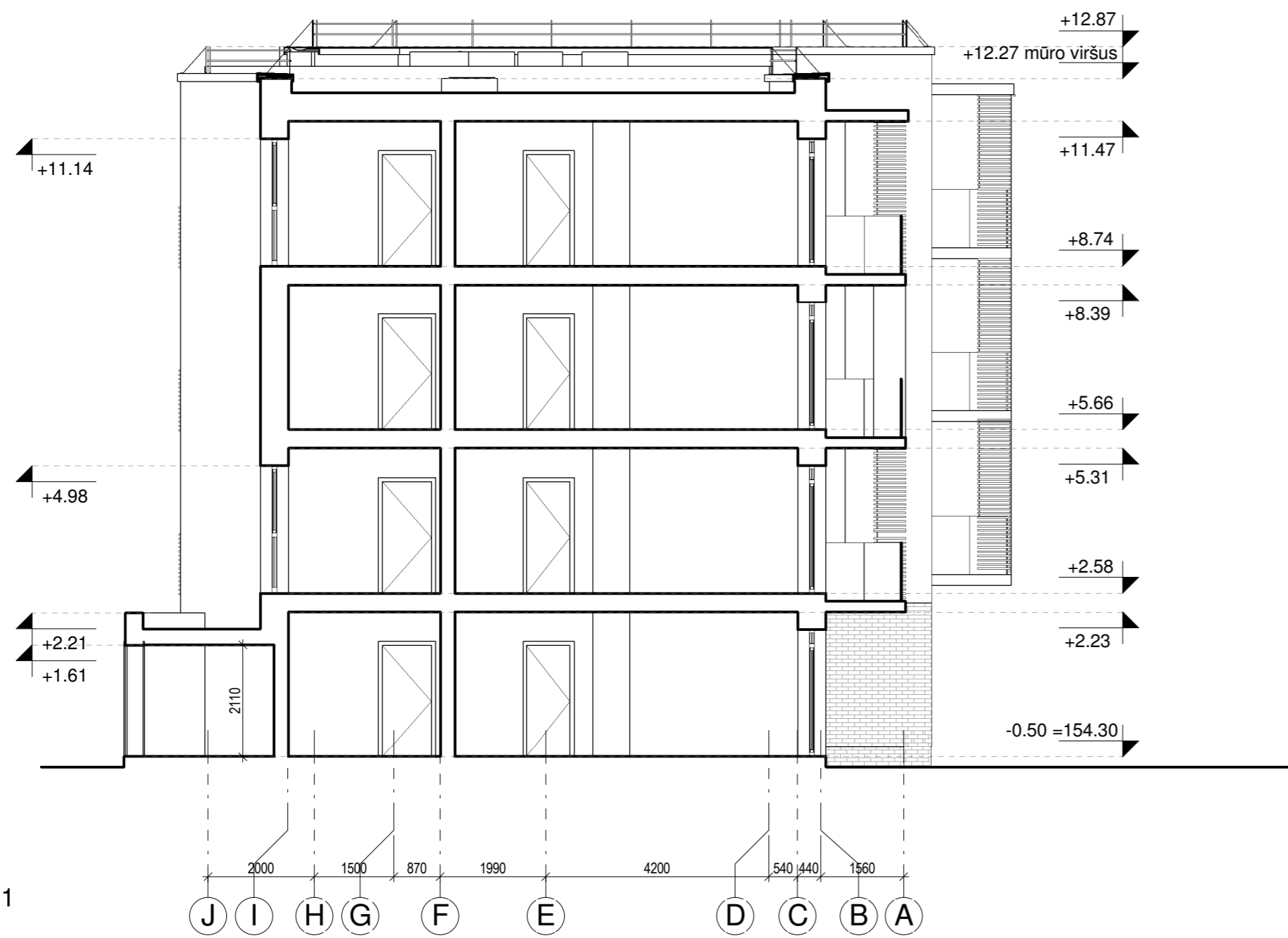

Pjūvis A-A



Pjūvis 1-1

PASTABOS :

1. Dėl konstrukcinių sprendimų konsultuotis su atestuotu konstruktoriumi.
2. Projekto pakeitimus raštiškai derinti su projekto vadovu. Už nesuderintus keitimus projekto vadovas neatsako.
3. Visi darbai, kurie gali būti pagrįstai laikomi būtinais tinkamam projektuojamų patalpų eksploatavimui ir darbų užbaigimui, turi būti privalomi, nepriklausomai nuo to ar jie yra parodyti brėžiniuose arba apibūdinti šiame dokumente ar ne.
4. Durų, langų, fasadų matmenis tikslinti vietoje.
5. Vykdamas darbus vietoje iškilus klausimams ar neatitikimams brėžinyje pateiktiems nurodymams/matmenims kreiptis į projektuotoją, sprendžiama projekto vykdymo priežiūros tvarka.

| | | | | | | |
|--------------------|------------------------|--|---------------|---|--------------------------|---------------|
| Atestato Nr.: 6476 | | UAB „Projektavimo Sprendimai“ Trimitų g. 6-38, LT-09318, Vilnius Tel. Nr. 852610506 | | Daugiabučių gyvenamųjų namų Elbingo g.79, Vilniuje statybos projektas Skl. kad. Nr. 0101/0167:2555 | | |
| A 1595 | | Direktorius | K. Sankauskas | 2017 | Projekto dalis: Bendroji | |
| BK 015876 | PV | L. Paulauskas | 2017 | Pjūviai (Daugiabutis Nr. 5) | | Laida 0 |
| BK 021003 | Arch. | A. Žilius | 2017 | M 1 : 100 | | |
| Etapas | STATYTOJAS / UŽSAKOVAS | | | Tekstinis žymuo | | Lapas Lapų |
| PP | UAB "Celijus" | | | 17-PP-2017/CP10-P1-AŽ058-1- B016 | | 1 1 |

Tipas Nr.4

Tipas Nr.1

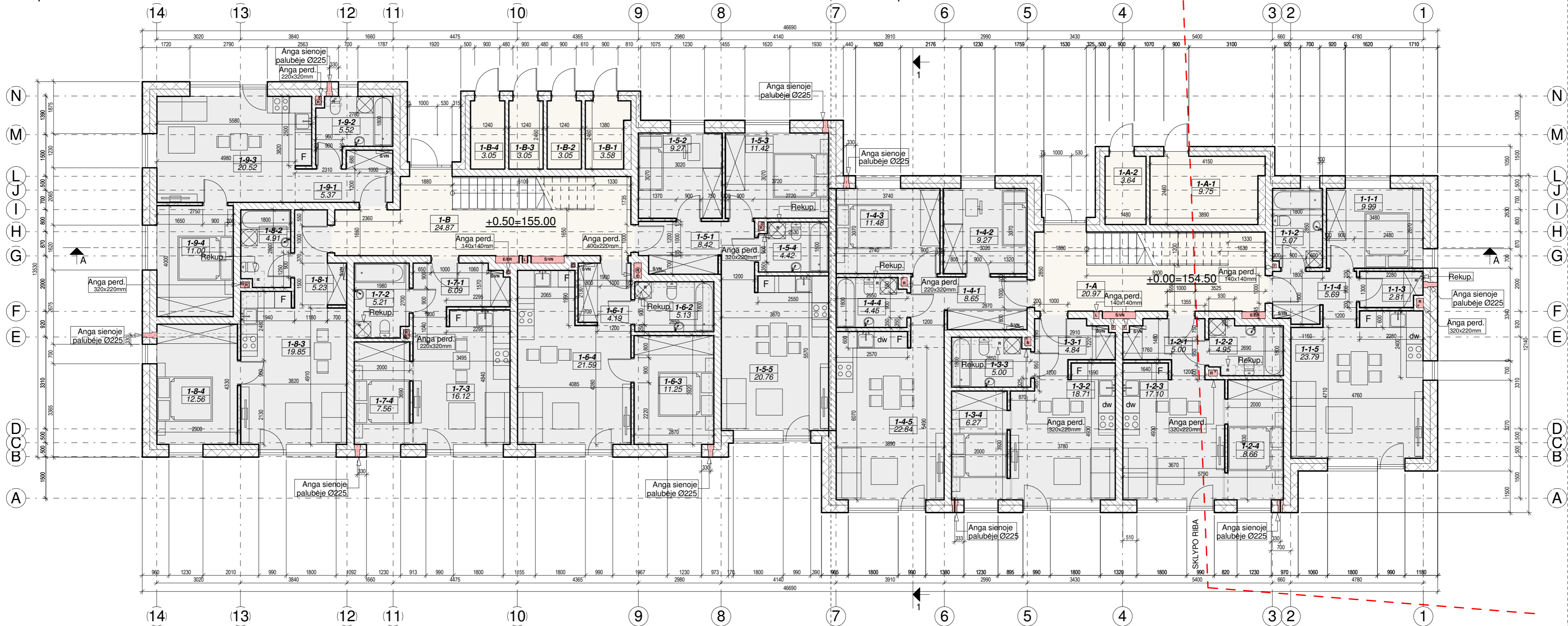

Laiptinė Nr.12

| BUTO 1-1 EKSPLIKACIJA | | | BUTO 1-2 EKSPLIKACIJA | | | BUTO 1-3 EKSPLIKACIJA | | | BUTO 1-4 EKSPLIKACIJA | | | LAIPTINĖS NR.12 NEGYVENAMOSIOS PATALPOS, PIRMAS AUKŠTAS | | |
|-----------------------|-------------------|----------------------|-----------------------|---------------|----------------------|-----------------------|---------------|----------------------|-----------------------|---------------|----------------------|---|-------------------|----------------------|
| NR. | PAVADINIMAS | PLOTAS | NR. | PAVADINIMAS | PLOTAS | NR. | PAVADINIMAS | PLOTAS | NR. | PAVADINIMAS | PLOTAS | NR. | PAVADINIMAS | PLOTAS |
| 1-1-1 | Kambarys | 9.99 m ² | 1-2-1 | Prieškambaris | 5.00 m ² | 1-3-1 | Prieškambaris | 4.84 m ² | 1-4-1 | Prieškambaris | 8.65 m ² | 1-A | Laiptinė | 20.97 m ² |
| 1-1-2 | Vonia | 5.07 m ² | 1-2-2 | Vonia | 4.95 m ² | 1-3-2 | Svetainė | 18.71 m ² | 1-4-2 | Kambarys | 9.27 m ² | 1-A-1 | Šilumos punktas | 9.75 m ² |
| 1-1-3 | Pagalbinė patalpa | 2.81 m ² | 1-2-3 | Svetainė | 17.10 m ² | 1-3-3 | Vonia | 5.00 m ² | 1-4-3 | Kambarys | 11.48 m ² | 1-A-2 | Valytojos patalpa | 3.64 m ² |
| 1-1-4 | Prieškambaris | 5.69 m ² | 35.71 m ² | | | 34.82 m ² | | | 1-4-4 | Vonia | 4.45 m ² | | | |
| 1-1-5 | Svetainė | 23.79 m ² | | | | | | | 1-4-5 | Svetainė | 22.84 m ² | 34.36 m ² | | |
| | | 47.35 m ² | | | | | | | | | | | | |

LAIPTINĖS NR.12 BENDRAS PLOTAS

780.64 m²

Laiptinė Nr.13

| BUTO 1-5 EKSPLIKACIJA | | | BUTO 1-6 EKSPLIKACIJA | | | BUTO 1-7 EKSPLIKACIJA | | | BUTO 1-8 EKSPLIKACIJA | | | BUTO 1-9 EKSPLIKACIJA | | | LAIPTINĖS NR.13 NEGYVENAMOSIOS PATALPOS, PIRMAS AUKŠTAS | | |
|-----------------------|---------------|----------------------|-----------------------|---------------|----------------------|-----------------------|---------------|----------------------|-----------------------|---------------|----------------------|-----------------------|---------------|----------------------|---|-------------|----------------------|
| NR. | PAVADINIMAS | PLOTAS | NR. | PAVADINIMAS | PLOTAS | NR. | PAVADINIMAS | PLOTAS | NR. | PAVADINIMAS | PLOTAS | NR. | PAVADINIMAS | PLOTAS | NR. | PAVADINIMAS | PLOTAS |
| 1-5-1 | Prieškambaris | 8.42 m ² | 1-6-1 | Prieškambaris | 4.19 m ² | 1-7-1 | Prieškambaris | 6.09 m ² | 1-8-1 | Prieškambaris | 5.23 m ² | 1-9-1 | Prieškambaris | 5.37 m ² | 1-B | Laiptinė | 24.87 m ² |
| 1-5-2 | Kambarys | 9.27 m ² | 1-6-2 | Vonia | 5.13 m ² | 1-7-2 | Vonia | 5.21 m ² | 1-8-2 | Vonia | 4.91 m ² | 1-9-2 | Vonia | 5.52 m ² | 1-B-1 | Sandėliukas | 3.58 m ² |
| 1-5-3 | Kambarys | 11.42 m ² | 1-6-3 | Kambarys | 11.25 m ² | 1-7-3 | Svetainė | 16.12 m ² | 1-8-3 | Svetainė | 19.85 m ² | 1-9-3 | Svetainė | 20.52 m ² | 1-B-2 | Sandėliukas | 3.05 m ² |
| 1-5-4 | Vonia | 4.42 m ² | 1-6-4 | Svetainė | 21.59 m ² | 1-7-4 | Kambarys | 7.56 m ² | 1-8-4 | Kambarys | 12.56 m ² | 1-9-4 | Kambarys | 11.00 m ² | 1-B-3 | Sandėliukas | 3.05 m ² |
| 1-5-5 | Svetainė | 20.76 m ² | 42.17 m ² | | | 34.98 m ² | | | 42.54 m ² | | | 42.41 m ² | | | 1-B-4 | Sandėliukas | 3.05 m ² |
| | | 54.30 m ² | | | | | | | | | | | | | 37.59 m ² | | |

LAIPTINĖS NR.13 BENDRAS PLOTAS

967.58 m²

PASTABOS :

1. Dėl konstrukcinių sprendimų konsultuotis su atestuotu konstruktoriumi.
2. Projekto pakeitimus raštiškai derinti su projekto vadovu. Už nesuderintus keitimus projekto vadovas neatsako.
3. Visi darbai, kurie gali būti pagrįstai laikomi būtinais tinkamam projektuojamų patalpų eksploatavimui ir darbų užbaigimui, turi būti privalomi, nepriklausomai nuo to ar jie yra parodyti brėžiniuose arba apibūdinti šiame dokumente ar ne.
4. Durų, langų, fasadų matmenis tikslinti vietoje.
5. Vykdydami darbus vietoje iškilus klausimams ar neatitiktims brėžinyje pateiktiems nurodymams/matmenims kreiptis į projektuotoją, sprendžiama projekto vykdymo priežiūros tvarka.

| | | |
|-------------------------------------|---|--|
| Atestato Nr.: | PS UAB „Projektavimo Sprendimai“ Trimitų g. 6-38, LT-09318, Vilnius Tel. Nr. 852610506 | Daugiabučių gyvenamųjų namų, Elbingo g. 79, Vilniuje, statybos projektas Skł. kad. Nr. 0101/0167:2555 |
| Direktorius | K. Sankauskas | 2017 |
| A 1595 | PV | L. Paulauskas |
| BK 015876 | Arch. | A. Žilius |
| BK 021003 | Arch. asist. | A. Skudra |
| Etapas | STATYTOJAS / UŽSAKOVAS | |
| PP | UAB "Celijus" | |
| Projekto dalis: Bendroji | | Laida |
| 1 aukšto planas (Daugiabutis Nr. 7) | | 0 |
| M 1 : 100 | | Lapas |
| Tekstinis žymuo | | Lapų |
| 17-PP-2017/CP10-P1-AŽ058-1- B017 | | 1 1 |

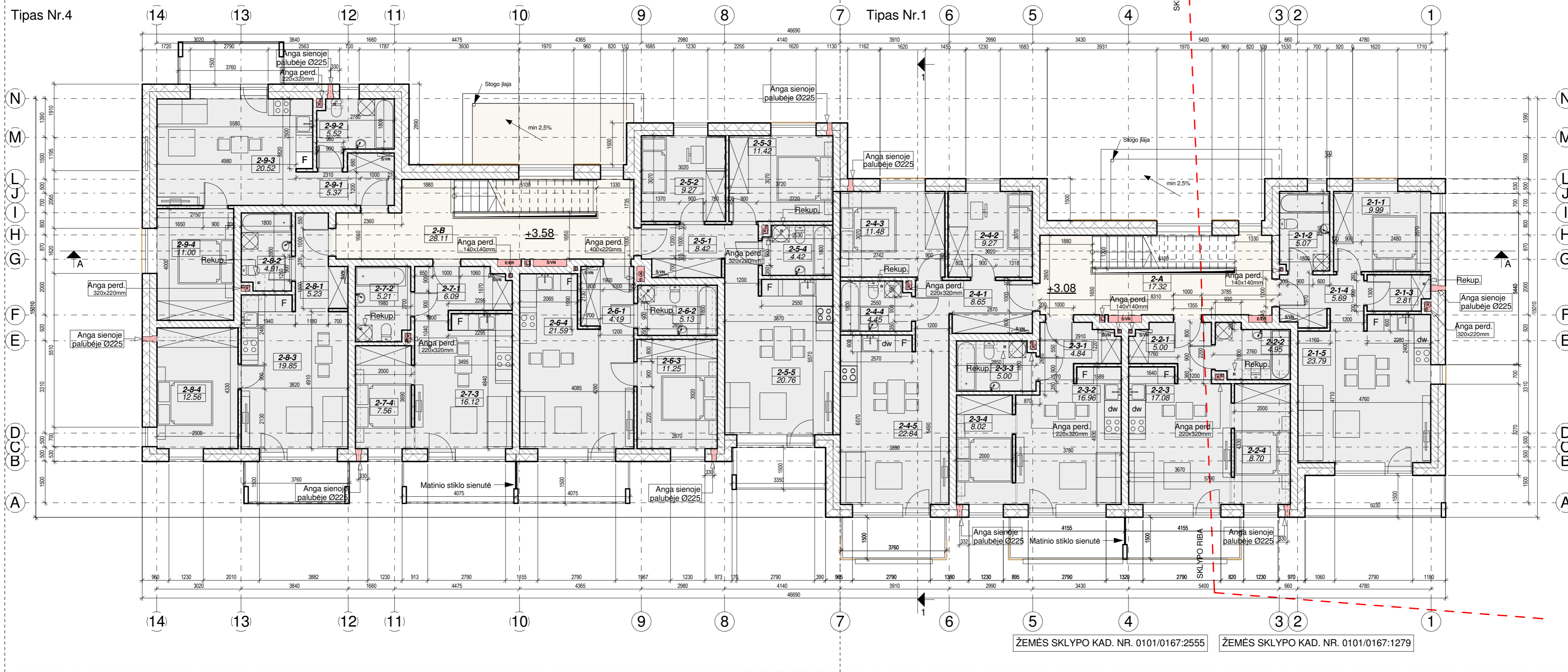

Laiptinė Nr.12

| BUTO 2-1 EKSPLIKACIJA | | | BUTO 2-2 EKSPLIKACIJA | | | BUTO 2-3 EKSPLIKACIJA | | | BUTO 2-4 EKSPLIKACIJA | | | LAIPTINĖS NR.12 NEGYVENAMOSIOS PATALPOS, ANTRAS AUKŠTAS | | |
|-----------------------|-------------------|----------------------|-----------------------|---------------|----------------------|-----------------------|---------------|----------------------|-----------------------|---------------|----------------------|---|-------------|----------------------|
| NR. | PAVADINIMAS | PLOTAS | NR. | PAVADINIMAS | PLOTAS | NR. | PAVADINIMAS | PLOTAS | NR. | PAVADINIMAS | PLOTAS | NR. | PAVADINIMAS | PLOTAS |
| 2-1-1 | Kambarys | 9.99 m ² | 2-2-1 | Prieškambaris | 5.00 m ² | 2-3-1 | Prieškambaris | 4.84 m ² | 2-4-1 | Prieškambaris | 8.65 m ² | 2-A | Laiptinė | 17.32 m ² |
| 2-1-2 | Vonia | 5.07 m ² | 2-2-2 | Vonia | 4.95 m ² | 2-3-2 | Svetainė | 16.96 m ² | 2-4-2 | Kambarys | 9.27 m ² | | | 17.32 m ² |
| 2-1-3 | Pagalbinė patalpa | 2.81 m ² | 2-2-3 | Svetainė | 17.08 m ² | 2-3-3 | Vonia | 5.00 m ² | 2-4-3 | Kambarys | 11.48 m ² | | | |
| 2-1-4 | Prieškambaris | 5.69 m ² | 2-2-4 | Kambarys | 8.70 m ² | 2-3-4 | Kambarys | 8.02 m ² | 2-4-4 | Vonia | 4.45 m ² | | | |
| 2-1-5 | Svetainė | 23.79 m ² | | | 35.73 m ² | | | 34.82 m ² | 2-4-5 | Svetainė | 22.84 m ² | | | |
| | | 47.35 m ² | | | | | | | | | 56.70 m ² | | | |

| |
|--------------------------------|
| LAIPTINĖS NR.12 BENDRAS PLOTAS |
| 780.64 m ² |

Laiptinė Nr.13

| BUTO 2-5 EKSPLIKACIJA | | | BUTO 2-6 EKSPLIKACIJA | | | BUTO 2-7 EKSPLIKACIJA | | | BUTO 2-8 EKSPLIKACIJA | | | BUTO 2-9 EKSPLIKACIJA | | | LAIPTINĖS NR.13 NEGYVENAMOSIOS PATALPOS, ANTRAS AUKŠTAS | | |
|-----------------------|---------------|----------------------|-----------------------|---------------|----------------------|-----------------------|---------------|----------------------|-----------------------|---------------|----------------------|-----------------------|---------------|----------------------|---|-------------|----------------------|
| NR. | PAVADINIMAS | PLOTAS | NR. | PAVADINIMAS | PLOTAS | NR. | PAVADINIMAS | PLOTAS | NR. | PAVADINIMAS | PLOTAS | NR. | PAVADINIMAS | PLOTAS | NR. | PAVADINIMAS | PLOTAS |
| 2-5-1 | Prieškambaris | 8.42 m ² | 2-6-1 | Prieškambaris | 4.19 m ² | 2-7-1 | Prieškambaris | 6.09 m ² | 2-8-1 | Prieškambaris | 5.23 m ² | 2-9-1 | Prieškambaris | 5.37 m ² | 2-B | Laiptinė | 28.11 m ² |
| 2-5-2 | Kambarys | 9.27 m ² | 2-6-2 | Vonia | 5.13 m ² | 2-7-2 | Vonia | 5.21 m ² | 2-8-2 | Vonia | 4.91 m ² | 2-9-2 | Vonia | 5.52 m ² | | | 28.11 m ² |
| 2-5-3 | Kambarys | 11.42 m ² | 2-6-3 | Kambarys | 11.25 m ² | 2-7-3 | Svetainė | 16.12 m ² | 2-8-3 | Svetainė | 19.85 m ² | 2-9-3 | Svetainė | 20.52 m ² | | | |
| 2-5-4 | Vonia | 4.42 m ² | 2-6-4 | Svetainė | 21.59 m ² | 2-7-4 | Kambarys | 7.56 m ² | 2-8-4 | Kambarys | 12.56 m ² | 2-9-4 | Kambarys | 11.00 m ² | | | |
| 2-5-5 | Svetainė | 20.76 m ² | | | 42.17 m ² | | | 34.98 m ² | | | 42.54 m ² | | | 42.41 m ² | | | |
| | | 54.30 m ² | | | | | | | | | | | | | | | |

| |
|--------------------------------|
| LAIPTINĖS NR.13 BENDRAS PLOTAS |
| 967.58 m ² |

PASTABOS :
 1. Dėl konstrukcinių sprendimų konsultuotis su atestuotu konstruktoriumi.
 2. Projekto pakeitimus raštiškai derinti su projekto vadovu. Už nesuderintus keitimus projekto vadovas neatsako.
 3. Visi darbai, kurie gali būti pagrįstai laikomi būtinais tinkamam projektuojamų patalpų eksploatavimui ir darbų užbaigimui, turi būti privalomi, nepriklausomai nuo to ar jie yra parodyti brėžiniuose arba apibūdinti šiame dokumente ar ne.
 4. Durų, langų, fasadų matmenis tikslinti vietoje.
 5. Vykdydami darbus vietoje iškilus klausimams ar neatitiktims brėžinyje pateiktiems nurodymams/matmenims kreiptis į projektuotoją, sprendžiama projekto vykdymo priežiūros tvarka.

| | | |
|---|--|--|
| Atestato Nr.:  UAB „Projektavimo Sprendimai“ Trimitų g. 6-38, LT-09318, Vilnius Tel. Nr. 852610506 | Daugiabučių gyvenamųjų namų, Elbingo g. 79, Vilniuje, statybos projektas Skl. kad. Nr. 0101/0167:2555 | |
| | Direktorius K. Sankauskas 2017 Arch. L. Paulauskas 2017 Arch. asist. A. Žilius 2017 Arch. asist. A. Skudra 2017 | Projekto dalis: Bendroji 2 aukšto planas (Daugiabutis Nr.7) M 1 : 100 Tekstinis žymuo |
| Etapas: STATYTOJAS / UŽSAKOVAS PP UAB "Celijus" | 17-PP-2017/CP10-P1-AŽ058-1- B018 | |

Tipas Nr.4

Tipas Nr.1

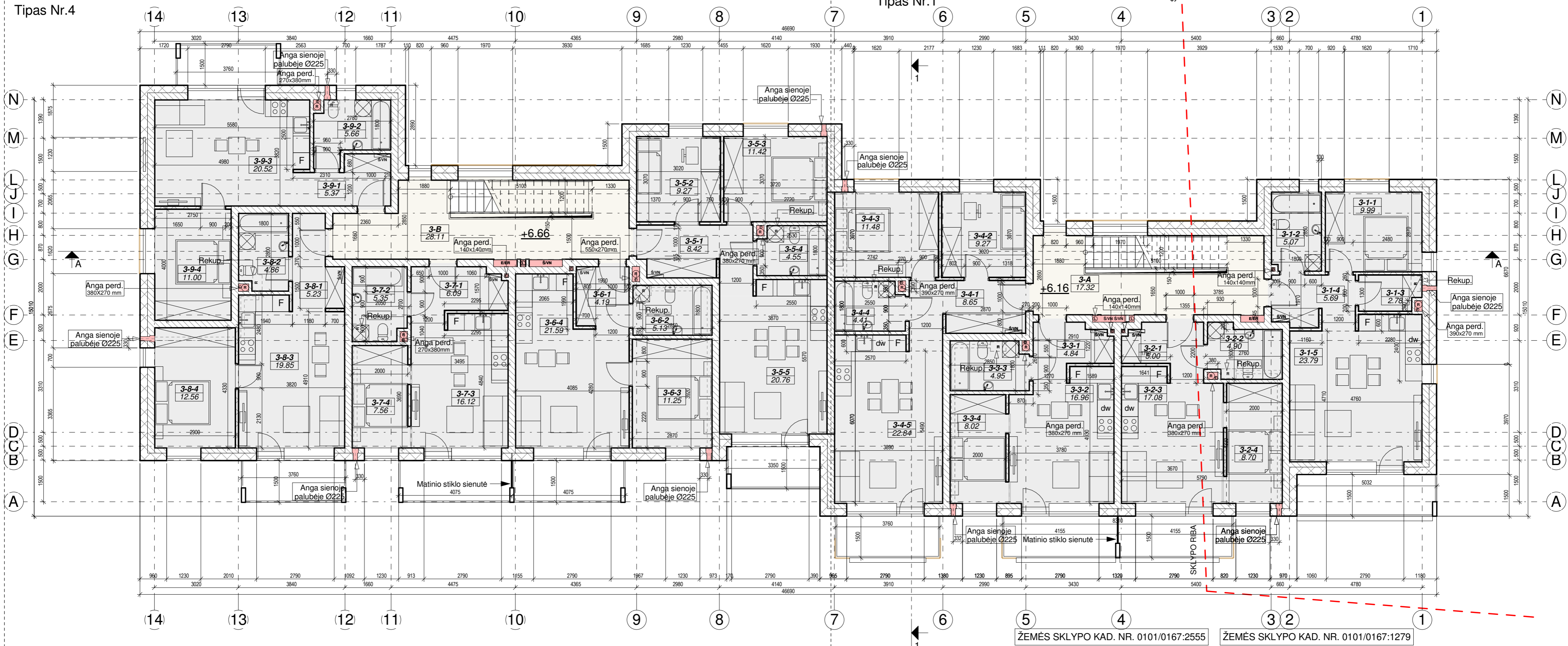

Laiptinė Nr.12

| BUTO 3-1 EKSPLIKACIJA | | | BUTO 3-2 EKSPLIKACIJA | | | BUTO 3-3 EKSPLIKACIJA | | | BUTO 3-4 EKSPLIKACIJA | | | LAIPTINĖS NR.12 NEGYVENAMOSIOS PATALPOS, TREČIAS AUKŠTAS | | |
|-----------------------|-------------------|----------------------|-----------------------|---------------|----------------------|-----------------------|---------------|----------------------|-----------------------|---------------|----------------------|--|-------------|----------------------|
| NR. | PAVADINIMAS | PLOTAS | NR. | PAVADINIMAS | PLOTAS | NR. | PAVADINIMAS | PLOTAS | NR. | PAVADINIMAS | PLOTAS | NR. | PAVADINIMAS | PLOTAS |
| 3-1-1 | Kambarys | 9.98 m ² | 3-2-1 | Prieškambaris | 5.00 m ² | 3-3-1 | Prieškambaris | 4.84 m ² | 3-4-1 | Prieškambaris | 8.64 m ² | 3-A | Laiptinė | 17.32 m ² |
| 3-1-2 | Vonia | 5.08 m ² | 3-2-2 | Vonia | 4.90 m ² | 3-3-2 | Svetainė | 16.96 m ² | 3-4-2 | Kambarys | 9.28 m ² | | | 17.32 m ² |
| 3-1-3 | Pagalbinė patalpa | 2.78 m ² | 3-2-3 | Svetainė | 17.08 m ² | 3-3-3 | Vonia | 4.96 m ² | 3-4-3 | Kambarys | 11.48 m ² | | | |
| 3-1-4 | Prieškambaris | 5.68 m ² | 3-2-4 | Kambarys | 8.70 m ² | 3-3-4 | Kambarys | 8.02 m ² | 3-4-4 | Vonia | 4.40 m ² | | | |
| 3-1-5 | Svetainė | 23.80 m ² | | | 35.68 m ² | 3-3-5 | Kambarys | 20.76 m ² | 3-4-5 | Svetainė | 22.84 m ² | | | |
| | | 47.32 m ² | | | | | | 34.78 m ² | | | 56.64 m ² | | | |

Laiptinė Nr.13

| BUTO 3-5 EKSPLIKACIJA | | | BUTO 3-6 EKSPLIKACIJA | | | BUTO 3-7 EKSPLIKACIJA | | | BUTO 3-8 EKSPLIKACIJA | | | BUTO 3-9 EKSPLIKACIJA | | | LAIPTINĖS NR.13 NEGYVENAMOSIOS PATALPOS, TREČIAS AUKŠTAS | | |
|-----------------------|---------------|----------------------|-----------------------|---------------|----------------------|-----------------------|---------------|----------------------|-----------------------|---------------|----------------------|-----------------------|---------------|----------------------|--|-------------|----------------------|
| NR. | PAVADINIMAS | PLOTAS | NR. | PAVADINIMAS | PLOTAS | NR. | PAVADINIMAS | PLOTAS | NR. | PAVADINIMAS | PLOTAS | NR. | PAVADINIMAS | PLOTAS | NR. | PAVADINIMAS | PLOTAS |
| 3-5-1 | Prieškambaris | 8.42 m ² | 3-6-1 | Prieškambaris | 4.20 m ² | 3-7-1 | Prieškambaris | 6.08 m ² | 3-8-1 | Prieškambaris | 5.22 m ² | 3-9-1 | Prieškambaris | 5.36 m ² | 3-B | Laiptinė | 28.11 m ² |
| 3-5-2 | Kambarys | 9.28 m ² | 3-6-2 | Vonia | 5.14 m ² | 3-7-2 | Vonia | 5.34 m ² | 3-8-2 | Vonia | 4.86 m ² | 3-9-2 | Vonia | 5.66 m ² | | | 28.11 m ² |
| 3-5-3 | Kambarys | 11.42 m ² | 3-6-3 | Kambarys | 11.26 m ² | 3-7-3 | Svetainė | 16.12 m ² | 3-8-3 | Svetainė | 19.84 m ² | 3-9-3 | Svetainė | 20.52 m ² | | | |
| 3-5-4 | Vonia | 4.56 m ² | 3-6-4 | Svetainė | 21.60 m ² | 3-7-4 | Kambarys | 7.56 m ² | 3-8-4 | Kambarys | 12.56 m ² | 3-9-4 | Kambarys | 11.00 m ² | | | |
| 3-5-5 | Svetainė | 20.76 m ² | | | 42.16 m ² | | | 35.12 m ² | | | 42.50 m ² | | | 42.54 m ² | | | |
| | | 54.44 m ² | | | | | | | | | | | | | | | |

PASTABOS :

1. Dėl konstrukcinių sprendimų konsultuoti su atestuotu konstruktoriumi.
2. Projekto pakeitimus raštiškai derinti su projekto vadovu. Už nesuderintus keitimus projekto vadovas neatsako.
3. Visi darbai, kurie gali būti pagrįsti laikomi būtinais tinkamam projektuojamų patalpų eksploatavimui ir darbų užbaigimui, turi būti privalomi, nepriklausomai nuo to ar jie yra parodyti brėžiniuose arba apibūdinti šiame dokumente ar ne.
4. Durų, langų, fasadų matmenis tikslinti vietoje.
5. Vykdamas darbus vietoje iškilus klausimams ar neatitiktims brėžinyje pateiktiems nurodymams/matmenims kreiptis į projektuotoją, sprendžiama projekto vykdymo priežiūros tvarka.

LAIPTINĖS NR.12 BENDRAS PLOTAS

780.64 m²

LAIPTINĖS NR.13 BENDRAS PLOTAS

967.58 m²

| | | | |
|---------------|---|--|------|
| Atestato Nr.: | PS UAB „Projektavimo Sprendimai“ Trimitų g. 6-38, LT-09318, Vilnius Tel. Nr. 852610506 | Daugiabučių gyvenamųjų namų, Elbingo g. 79, Vilniuje, statybos projektas Skł. kad. Nr. 0101/0167:2555 | |
| Direktorius: | K. Sankauskas | 2017 | |
| A 1595 | PV | L. Paulauskas | 2017 |
| BK 015876 | Arch. | A. Žilius | 2017 |
| BK 021003 | Arch. asist. | A. Skudra | 2017 |
| Etapas | STATYTOJAS / UŽSAKOVAS | | |
| PP | UAB "Celijus" | 17-PP-2017/CP10-P1-AŽ058-1- B019 | |

| | | |
|------------------------------------|-----------|------|
| Projekto dalis: Bendroji | Laida | 0 |
| 3 aukšto planas (Daugiabutis Nr.7) | M 1 : 100 | |
| Tekstinis žymuo | Lapas | Lapų |
| | 1 | 1 |

Laiptinė Nr.13

Laiptinė Nr.12

ŽEMĖS SKLYPO KAD. NR. 0101/0167:2555

ŽEMĖS SKLYPO KAD. NR. 0101/0167:1279

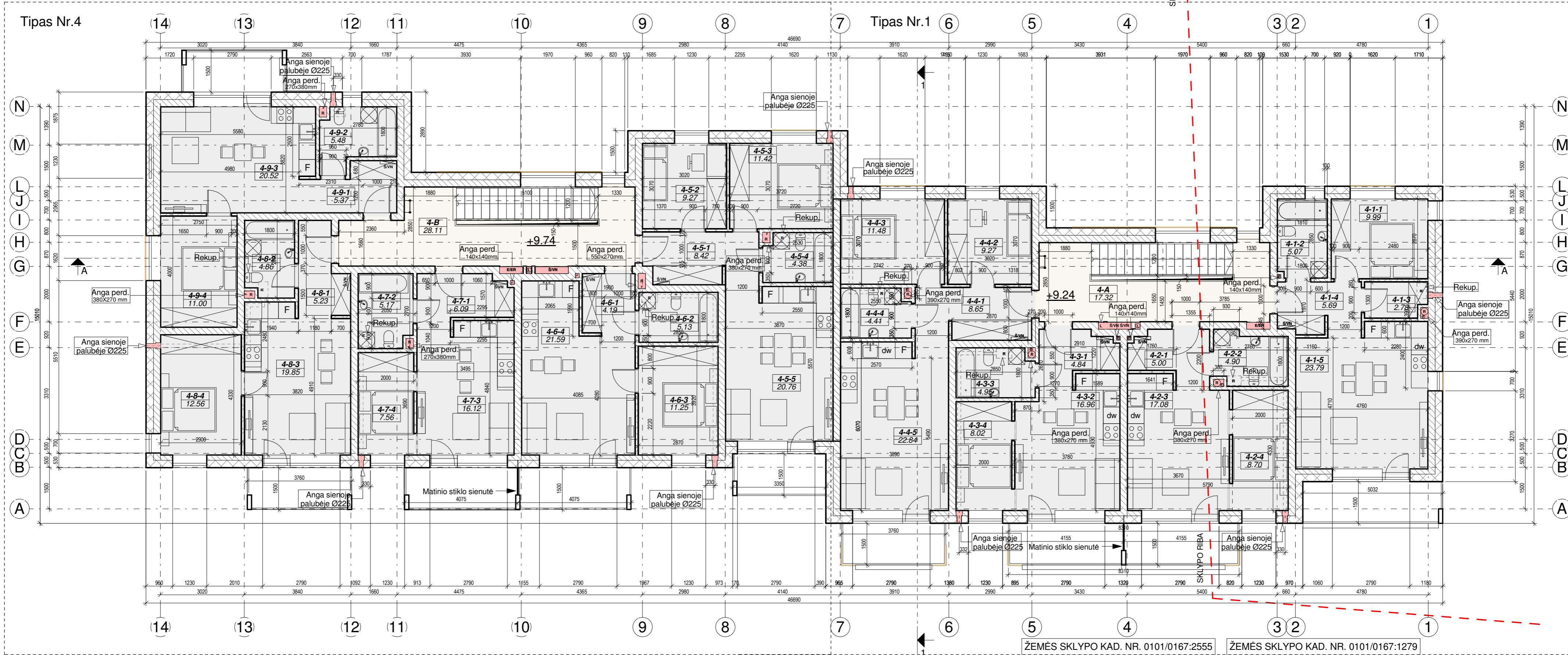

Laiptinė Nr.12

| BUTO 4-1 EKSPLIKACIJA | | | BUTO 4-2 EKSPLIKACIJA | | | BUTO 4-3 EKSPLIKACIJA | | | BUTO 4-4 EKSPLIKACIJA | | | LAIPTINĖS NR.12 NEGYVENAMOSIOS PATALPOS, KETVIRTAS AUKŠTAS | | |
|-----------------------|-------------------|----------------------|-----------------------|---------------|----------------------|-----------------------|---------------|----------------------|-----------------------|---------------|----------------------|--|-------------|----------------------|
| NR. | PAVADINIMAS | PLOTAS | NR. | PAVADINIMAS | PLOTAS | NR. | PAVADINIMAS | PLOTAS | NR. | PAVADINIMAS | PLOTAS | NR. | PAVADINIMAS | PLOTAS |
| 4-1-1 | Kambarys | 9.98 m ² | 4-2-1 | Prieškambaris | 5.00 m ² | 4-3-1 | Prieškambaris | 4.84 m ² | 4-4-1 | Prieškambaris | 8.64 m ² | 4-A | Laiptinė | 17.32 m ² |
| 4-1-2 | Vonia | 5.08 m ² | 4-2-2 | Vonia | 4.90 m ² | 4-3-2 | Svetainė | 16.96 m ² | 4-4-2 | Kambarys | 9.28 m ² | | | 17.32 m ² |
| 4-1-3 | Pagalbinė patalpa | 2.78 m ² | 4-2-3 | Svetainė | 17.08 m ² | 4-3-3 | Vonia | 4.96 m ² | 4-4-3 | Kambarys | 11.48 m ² | | | |
| 4-1-4 | Prieškambaris | 5.68 m ² | 4-2-4 | Kambarys | 8.70 m ² | 4-3-4 | Kambarys | 8.02 m ² | 4-4-4 | Vonia | 4.40 m ² | | | |
| 4-1-5 | Svetainė | 23.80 m ² | | | 35.68 m ² | 4-3-5 | Svetainė | 22.84 m ² | 4-4-5 | Svetainė | 22.84 m ² | | | |
| | | 47.32 m ² | | | | | | 34.78 m ² | | | 56.64 m ² | | | |

| |
|--------------------------------|
| LAIPTINĖS NR.12 BENDRAS PLOTAS |
| 780.64 m ² |

Laiptinė Nr.13

| BUTO 4-5 EKSPLIKACIJA | | | BUTO 4-6 EKSPLIKACIJA | | | BUTO 4-7 EKSPLIKACIJA | | | BUTO 4-8 EKSPLIKACIJA | | | BUTO 4-9 EKSPLIKACIJA | | | LAIPTINĖS NR.13 NEGYVENAMOSIOS PATALPOS, KETVIRTAS AUKŠTAS | | |
|-----------------------|---------------|----------------------|-----------------------|---------------|----------------------|-----------------------|---------------|----------------------|-----------------------|---------------|----------------------|-----------------------|---------------|----------------------|--|-------------|----------------------|
| NR. | PAVADINIMAS | PLOTAS | NR. | PAVADINIMAS | PLOTAS | NR. | PAVADINIMAS | PLOTAS | NR. | PAVADINIMAS | PLOTAS | NR. | PAVADINIMAS | PLOTAS | NR. | PAVADINIMAS | PLOTAS |
| 4-5-1 | Prieškambaris | 8.42 m ² | 4-6-1 | Prieškambaris | 4.20 m ² | 4-7-1 | Prieškambaris | 6.08 m ² | 4-8-1 | Prieškambaris | 5.22 m ² | 4-9-1 | Prieškambaris | 5.36 m ² | 4-B | Laiptinė | 28.11 m ² |
| 4-5-2 | Kambarys | 9.28 m ² | 4-6-2 | Vonia | 5.14 m ² | 4-7-2 | Vonia | 5.16 m ² | 4-8-2 | Vonia | 4.86 m ² | 4-9-2 | Vonia | 5.48 m ² | | | 28.11 m ² |
| 4-5-3 | Kambarys | 11.42 m ² | 4-6-3 | Kambarys | 11.26 m ² | 4-7-3 | Svetainė | 16.12 m ² | 4-8-3 | Svetainė | 19.84 m ² | 4-9-3 | Svetainė | 20.52 m ² | | | |
| 4-5-4 | Vonia | 4.38 m ² | 4-6-4 | Svetainė | 21.60 m ² | 4-7-4 | Kambarys | 7.56 m ² | 4-8-4 | Kambarys | 12.56 m ² | 4-9-4 | Kambarys | 11.00 m ² | | | |
| 4-5-5 | Svetainė | 20.76 m ² | | | 42.16 m ² | | | 34.94 m ² | | | 42.50 m ² | | | 42.36 m ² | | | |
| | | 54.26 m ² | | | | | | | | | | | | | | | |

| |
|--------------------------------|
| LAIPTINĖS NR.13 BENDRAS PLOTAS |
| 967.58 m ² |

PASTABOS:
 1. Dėl konstrukcinių sprendimų konsultuoti su atestuotu konstruktoriumi.
 2. Projekto pakeitimus raštiškai derinti su projekto vadovu. Už nesuderintus keitimus projekto vadovas neatsako.
 3. Visi darbai, kurie gali būti pagrįstai laikomi būtinais tinkamam projektuojamų patalpų eksploatavimui ir darbų užbaigimui, turi būti privalomi, nepriklausomai nuo to ar jie yra parodyti brėžiniuose arba apibūdinti šiame dokumente ar ne.
 4. Durų, langų, fasadų matmenis tikslinti vietoje.
 5. Vykdamas darbus vietoje iškilus klausimams ar neatitikimams brėžinyje pateiktiems nurodymams/matmenims kreiptis į projektuotoją, sprendžiama projekto vykdymo priežiūros tvarka.

| | | | |
|---------------|--------------------------------------|--|---|
| Atestato Nr.: | PS PROJEKTAVIMO SPRENDIMAI | UAB „Projektavimo Sprendimai“ Trimitų g. 6-38, LT-09318, Vilnius Tel. Nr. 852610506 | Daugiaabučių gyvenamųjų namų, Elbingo g. 79, Vilniuje, statybos projektas Skł. kad. Nr. 0101/0167:2555 |
| Direktorius | K. Sankauskas | 2017 | Projekto dalis: Bendroji |
| A 1595 | PV | L. Paulauskas | 2017 |
| BK 015876 | Arch. | A. Žilius | 2017 |
| BK 021003 | Arch. asist. | A. Skudra | 2017 |
| Etapas | STATYTOJAS / UŽSAKOVAS | | Tekstinis žymuo |
| PP | UAB "Celijus" | | 17-PP-2017/CP10-P1-AŽ058-1- B020 |
| | | | Lapas Lapų |
| | | | 1 1 |

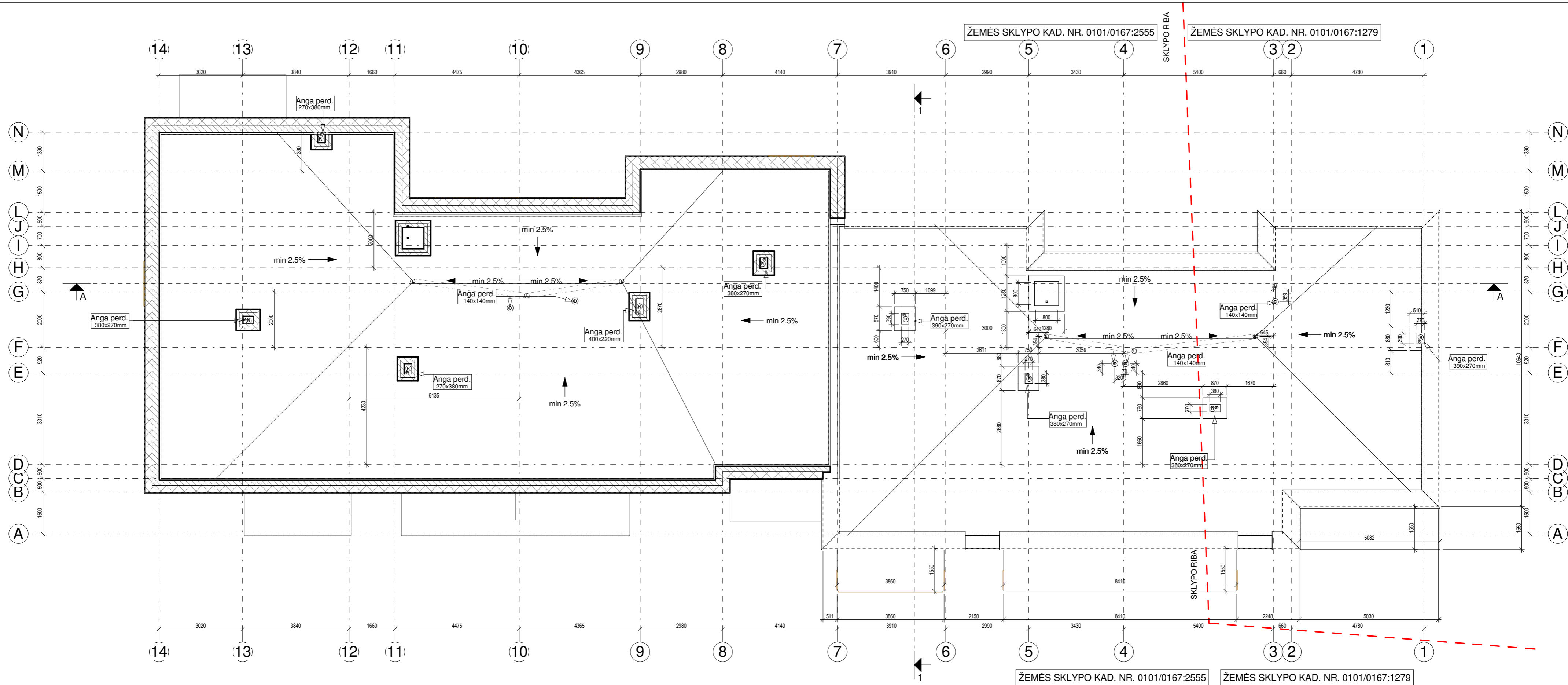

PASTABOS :

1. Dėl konstrukcinių sprendimų konsultuotis su atestuotu konstruktoriumi.
2. Projekto pakeitimus raštiškai derinti su projekto vadovu. Už nesuderintus keitimus projekto vadovas neatsako.
3. Visi darbai, kurie gali būti pagrįstai laikomi būtinais tinkamam projektuojamų patalpų eksploatavimui ir darbų užbaigimui, turi būti privalomi, nepriklausomai nuo to ar jie yra parodyti brėžiniuose arba apibūdinti šiame dokumente ar ne.
4. Durų, langų, fasadų matmenis tikslinti vietoje.
5. Vykdamas darbus vietoje iškilus klausimams ar neatitiktims brėžinyje pateiktiems nurodymams/matmenims kreiptis į projektuotoją, sprendžiama projekto vykdymo priežiūros tvarka.

| | | | | | |
|---------------|--|--|------|---|-------|
| Atestato Nr.: | UAB „Projektavimo Sprendimai“ Trimtių g. 6-38, LT-09318, Vilnius Tel. Nr. 852610506 | Daugiabučių gyvenamųjų namų, Elbingo g. 79, Vilniuje, statybos projektas | | | |
| | | Skł. kad. Nr. 0101/0167:2555 | | | |
| | Direktorius | K. Sankauskas | 2017 | Projekto dalis: Bendroji | |
| A 1595 | PV | L. Paulauskas | 2017 | Stogo planas (Daugiabutis gyvenamasis namas Nr.7) | Laida |
| BK 015876 | Arch. | A. Žilius | 2017 | | 0 |
| BK 021003 | Arch. asist. | A. Skudra | 2017 | M 1 : 100 | |
| Etapas | STATYTOJAS / UŽSAKOVAS | | | Tekstinis žymuo | Lapas |
| PP | UAB "Celijus" | | | 17-PP-2017/CP10-P1-AŽ058-1- B021 | Lapų |
| | | | | | 1 |



Vizualizacija

PASTABOS :
 1. Del konstrukcinių sprendimų konsultuotis su atestuotu konstruktoriumi.
 2. Projekto pakeitimus raštiškai derinti su projekto vadovu. Už nesuderintus keitimus projekto vadovas neatsako.
 3. Visi darbai, kurie gali būti pagrįstai laikomi būtinais tinkamam projektuojamų patalpų eksploatavimui ir darbų užbaigimui, turi būti privalomi, nepriklausomai nuo to ar jie yra parodyti brėžiniuose arba apibūdinti šiame dokumente ar ne.
 4. Durų, langų, fasadų matmenis tikslinti vietoje.
 5. Vykdamas darbus vietoje iškilus klausimams ar neatitiktims brėžinyje pateiktiems nurodymams/matmenims kreiptis į projektuotoją, sprendžiama projekto vykdymo priežiūros tvarka.

| | | | | |
|---------------|--------------------------------------|--|---|----------------------------------|
| Atestato Nr.: | PS PROJEKTAVIMO SPRENDIMAI | UAB „Projektavimo Sprendimai“ Trimitų g. 6-38, LT-09318, Vilnius Tel. Nr. 852610506 | Daugiaabučių gyvenamųjų namų, Elbingo g. 79, Vilniuje, statybos projektas Skł. kad. Nr. 0101/0167:2555 | |
| A 1595 | Direktorius | K. Sankauskas | 2017 | Projekto dalis: Bendroji |
| BK 015876 | PV | L. Paulauskas | 2017 | Fasada1 (Daugiabutis Nr.7) |
| BK 021003 | Arch. | A. Žilius | 2017 | M 1 : 100 |
| Etapas | STATYTOJAS / UŽSAKOVAS | A. Skudra | 2017 | Tekstinis žymuo |
| PP | UAB "Celijus" | | | 17-PP-2017/CP10-P1-AŽ058-1- B022 |
| | | | | Lapas Lapų |
| | | | | 1 1 |

Fasadas A-N

Laiptinė Nr.12

ŽEMĖS SKLYPO KAD. NR. 0101/0167:1279

ŽEMĖS SKLYPO KAD. NR. 0101/0167:2555

Laiptinė Nr.13



Fasadas 12-1

ŽEMĖS SKLYPO KAD. NR. 0101/0167:1279

ŽEMĖS SKLYPO KAD. NR. 0101/0167:2555

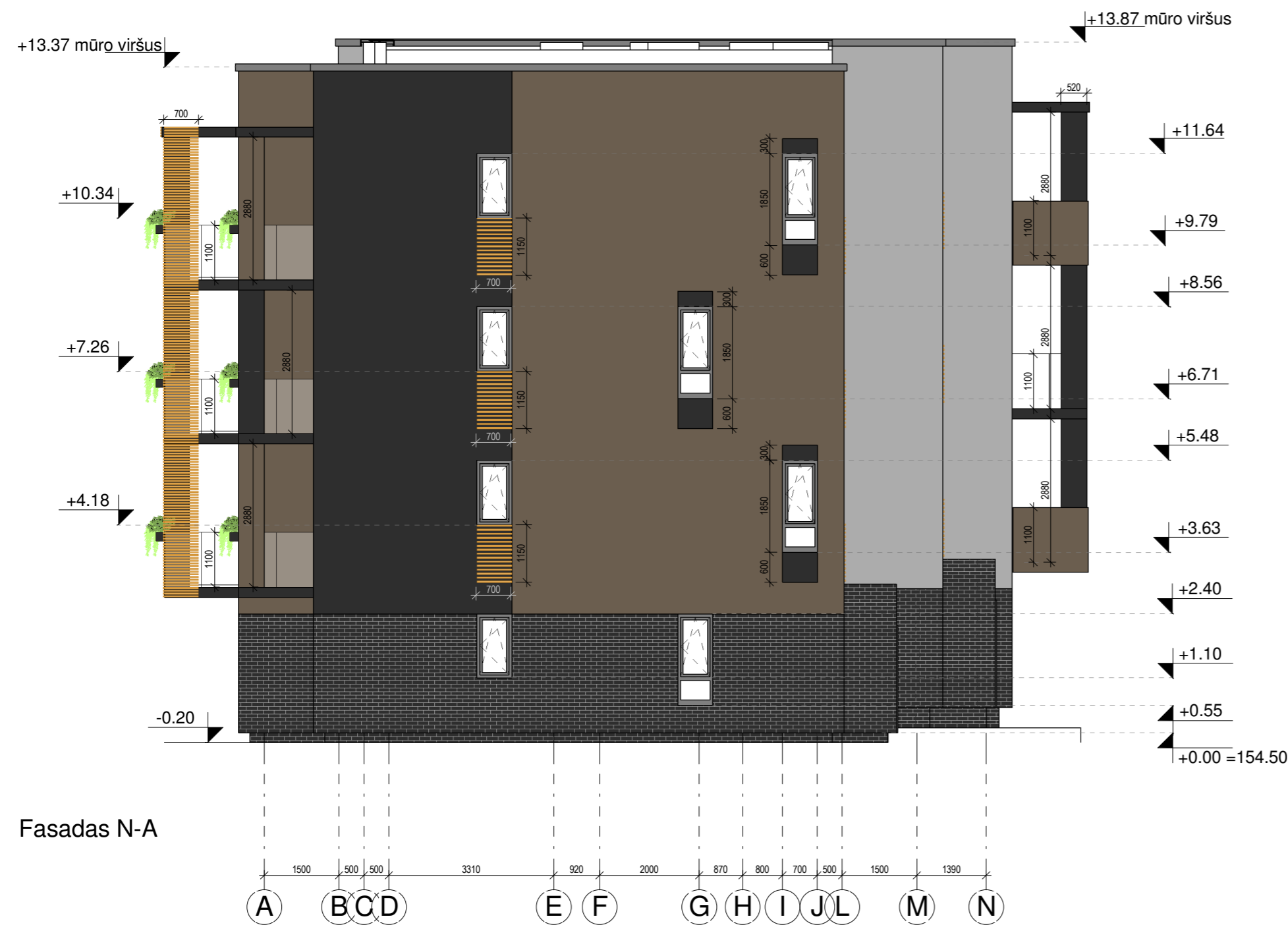

Fasadas N-A

PASTABOS :
 1. Dėl konstrukcinių sprendimų konsultuotis su atestuotu konstruktoriumi.
 2. Projekto pakeitimus raštiškai derinti su projekto vadovu. Už nesuderintus keitimus projekto vadovas neatsako.
 3. Visi darbai, kurie gali būti pagrįstai laikomi būtinais tinkamam projektuojamų patalpų eksploatavimui ir darbų užbaigimui, turi būti privalomi, nepriklausomai nuo to ar jie yra parodyti brėžiniuose arba apibūdinti šiame dokumente ar ne.
 4. Durų, langų, fasadų matmenis tikslinti vietoje.
 5. Vykdam darbus vietoje iškilus klausimams ar neatitiktims brėžinyje pateiktiems nurodymams/matmenims kreiptis į projektuotoją, sprendžiama projekto vykdymo priežiūros tvarka.

| | | | | |
|---------------|--------------------------------------|--|--|-----------------------------|
| Atestato Nr.: | PS PROJEKTAVIMO SPRENDIMAI | UAB „Projektavimo Sprendimai“ Trimitų g. 6-38, LT-09318, Vilnius Tel. Nr. 852610506 | Daugiabučių gyvenamųjų namų, Elbingo g. 79, Vilniuje, statybos projektas Skł. kad. Nr. 0101/0167:2555 | |
| A 1595 | Direktorius | K. Sankauskas | 2017 | Projekto dalis: Bendroji |
| BK 015876 | PV | L. Paulauskas | 2017 | Fasadai2 (Daugiabutis Nr.7) |
| BK 021003 | Arch. | A. Žilius | 2017 | M 1 : 100 |
| Etapas | STATYTOJAS / UŽSAKOVAS | A. Skudra | 2017 | Tekstinis žymuo |
| PP | UAB "Celijus" | 17-PP-2017/CP10-P1-AŽ058-1- B023 | | Lapas Lapų |
| | | | | 1 1 |

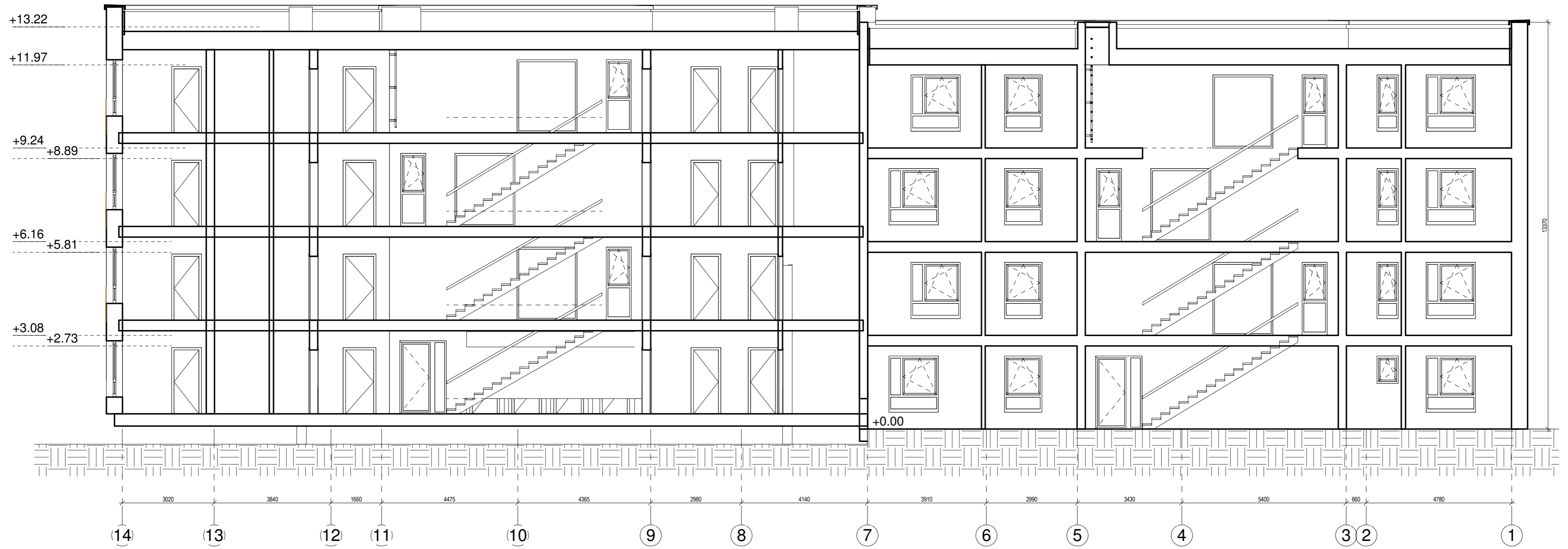

Pjūvis A-A

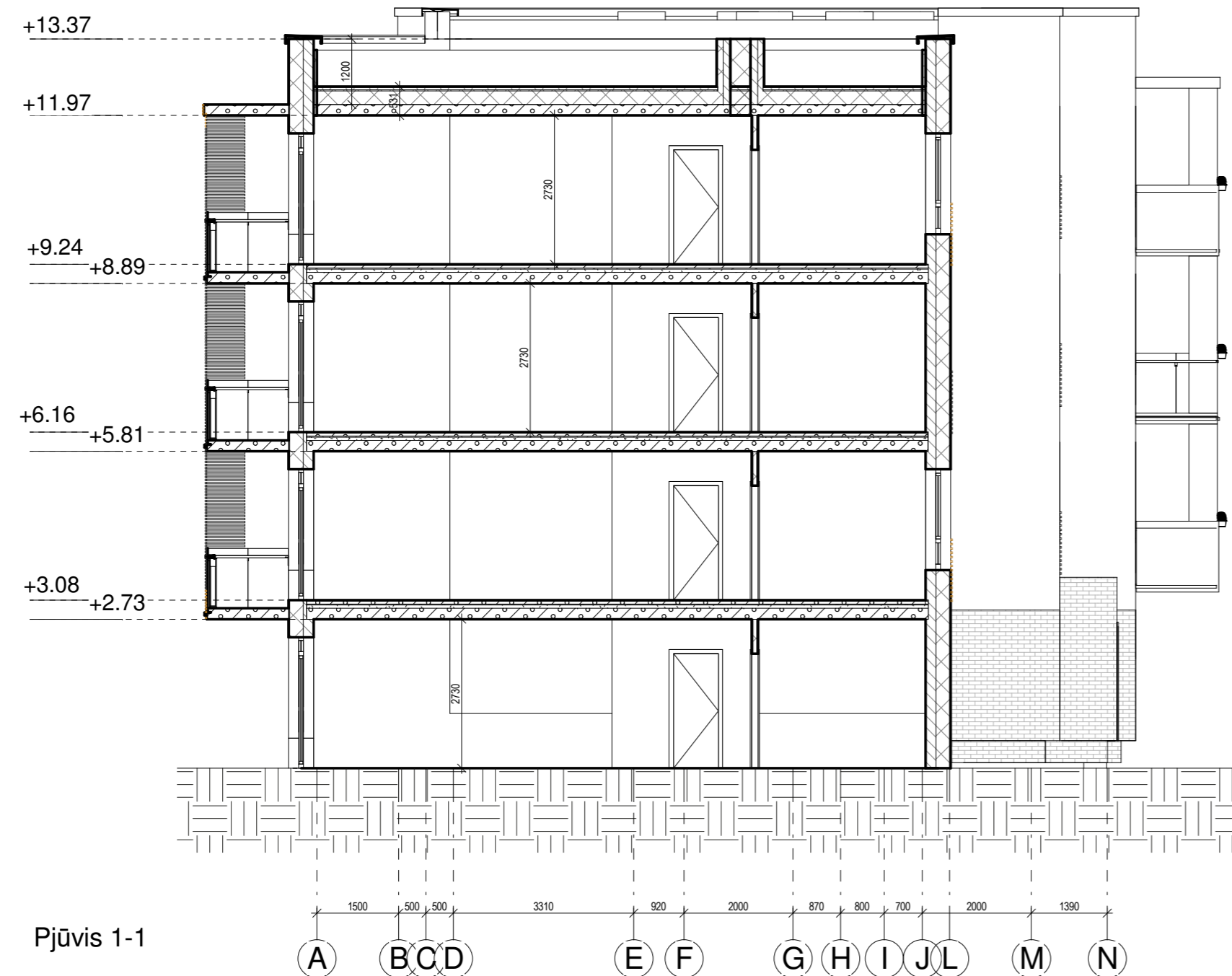

Pjūvis 1-1

PASTABOS :

1. Dėl konstrukcinių sprendimų konsultuotis su atestuotu konstruktoriumi.
2. Projekto pakeitimus raštiškai derinti su projekto vadovu. Už nesuderintus keitimus projekto vadovas neatsako.
3. Visi darbai, kurie gali būti pagrįstai laikomi būtinais tinkamam projektuojamų patalpų eksploatavimui ir darbų užbaigimui, turi būtįprivalomi, nepriklausomai nuo to ar jie yra parodyti brėžiniuose arba apibūdinti šiame dokumente ar ne.
4. Durų, langų, fasadų matmenis tikslinti vietoje.
5. Vykdam darbus vietoje iškilus klausimams ar neatitiktims brėžinyje pateiktiems nurodymams/matmenims kreiptis į projektuotoją, sprendžiama projekto vykdymo priežiūros tvarka.

| | | | | | |
|---------------|------------------------|--|---------------|---|--------------------------|
| Atestato Nr.: | | UAB „Projektavimo Sprendimai“ Trimitų g. 6-38, LT-09318, Vilnius Tel. Nr. 852610506 | | Daugiabučių gyvenamųjų namų, Elbingo g. 79, Vilniuje, statybos projektas Skl. kad. Nr. 0101/0167:2555 | |
| A 1595 | | Direktorius | K. Sankauskas | 2017 | Projekto dalis: Bendroji |
| BK 015876 | Arch. | A. Žilius | 2017 | Pjūviai (Daugiabutis Nr.7) | |
| BK 021003 | Arch. asist. | A. Skudra | 2017 | M 1 : 100 | |
| Etapas | STATYTOJAS / UŽSAKOVAS | | | Tekstinis žymuo | |
| PP | UAB "Celijus" | | | 17-PP-2017/CP10-P1-AŽ058-1- B024 | |
| | | | | Lapas | Lapų |
| | | | | 1 | 1 |

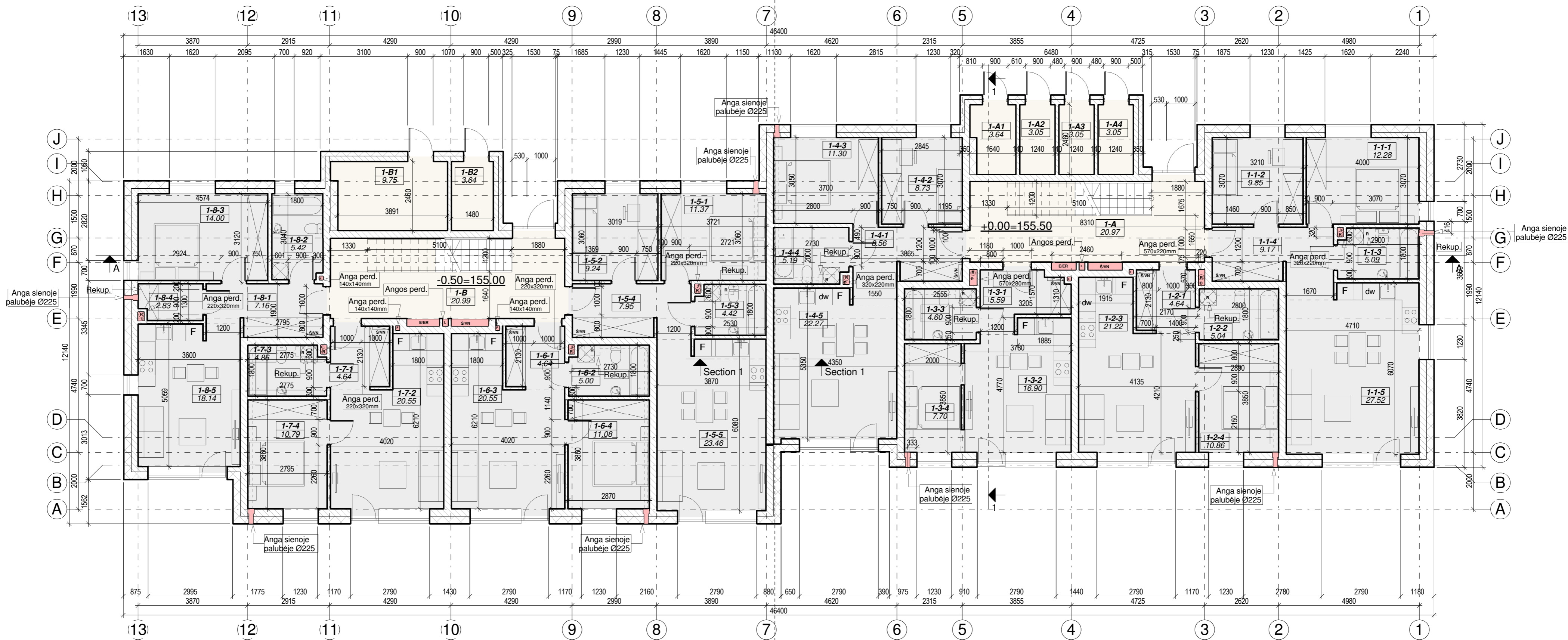

Laiptinė Nr.15

| BUTO 1-1 EKSPLIKACIJA | | | BUTO 1-2 EKSPLIKACIJA | | | BUTO 1-3 EKSPLIKACIJA | | | BUTO 1-4 EKSPLIKACIJA | | | LAIPTINĖS NR.15 NEGYVENAMOSIOS PATALPOS, PIRMAS AUKŠTAS | | |
|-----------------------|---------------|----------------------|-----------------------|---------------|----------------------|-----------------------|---------------|----------------------|-----------------------|---------------|----------------------|---|-------------------|----------------------|
| NR. | PAVADINIMAS | PLOTAS | NR. | PAVADINIMAS | PLOTAS | NR. | PAVADINIMAS | PLOTAS | NR. | PAVADINIMAS | PLOTAS | NR. | PAVADINIMAS | PLOTAS |
| 1-1-1 | Kambarys | 12.28 m ² | 1-2-1 | Prieškambaris | 4.64 m ² | 1-3-1 | Prieškambaris | 5.60 m ² | 1-4-1 | Prieškambaris | 8.56 m ² | 1-A | Laiptinė | 20.98 m ² |
| 1-1-2 | Kambarys | 9.86 m ² | 1-2-2 | Vonia | 5.04 m ² | 1-3-2 | Svetainė | 16.90 m ² | 1-4-2 | Kambarys | 8.74 m ² | 1-A1 | Valytojos patalpa | 3.64 m ² |
| 1-1-3 | Vonia | 5.08 m ² | 1-2-3 | Svetainė | 21.22 m ² | 1-3-3 | Vonia | 4.60 m ² | 1-4-3 | Kambarys | 11.30 m ² | 1-A2 | Sandėliukas | 3.06 m ² |
| 1-1-4 | Prieškambaris | 9.16 m ² | 1-2-4 | Kambarys | 10.86 m ² | 1-3-4 | Kambarys | 7.70 m ² | 1-4-4 | Vonia | 5.18 m ² | 1-A3 | Sandėliukas | 3.06 m ² |
| 1-1-5 | Svetainė | 27.52 m ² | | | 41.76 m ² | | | 34.80 m ² | 1-4-5 | Svetainė | 22.28 m ² | 1-A4 | Sandėliukas | 3.06 m ² |
| | | 63.90 m ² | | | | | | | | | 56.06 m ² | | | 33.76 m ² |

| |
|--------------------------------|
| LAIPTINĖS NR.15 BENDRAS PLOTAS |
| 872.62 m ² |

Laiptinė Nr.14

| BUTO 1-5 EKSPLIKACIJA | | | BUTO 1-6 EKSPLIKACIJA | | | BUTO 1-7 EKSPLIKACIJA | | | BUTO 1-8 EKSPLIKACIJA | | | LAIPTINĖS NR.14 NEGYVENAMOSIOS PATALPOS, PIRMAS AUKŠTAS | | |
|-----------------------|---------------|----------------------|-----------------------|---------------|----------------------|-----------------------|---------------|----------------------|-----------------------|-------------------|----------------------|---|------------------|----------------------|
| NR. | PAVADINIMAS | PLOTAS | NR. | PAVADINIMAS | PLOTAS | NR. | PAVADINIMAS | PLOTAS | NR. | PAVADINIMAS | PLOTAS | NR. | PAVADINIMAS | PLOTAS |
| 1-5-1 | Kambarys | 11.38 m ² | 1-6-1 | Prieškambaris | 4.64 m ² | 1-7-1 | Prieškambaris | 4.64 m ² | 1-8-1 | Prieškambaris | 7.16 m ² | 1-B | Laiptinė | 21.00 m ² |
| 1-5-2 | Kambarys | 9.24 m ² | 1-6-2 | Vonia | 5.00 m ² | 1-7-2 | Svetainė | 20.54 m ² | 1-8-2 | Vonia | 5.42 m ² | 1-B1 | Šilumos punktas | 9.76 m ² |
| 1-5-3 | Vonia | 4.42 m ² | 1-6-3 | Svetainė | 20.55 m ² | 1-7-3 | Vonia | 4.86 m ² | 1-8-3 | Kambarys | 14.00 m ² | 1-B2 | Vandens apskaita | 3.64 m ² |
| 1-5-4 | Prieškambaris | 7.94 m ² | 1-6-4 | Kambarys | 11.08 m ² | 1-7-4 | Kambarys | 10.78 m ² | 1-8-4 | Pagalbinė patalpa | 2.82 m ² | | | 34.38 m ² |
| 1-5-5 | Svetainė | 23.46 m ² | | | 41.26 m ² | | | 40.84 m ² | 1-8-5 | Svetainė | 18.14 m ² | | | 47.54 m ² |
| | | 56.44 m ² | | | | | | | | | | | | |

| |
|--------------------------------|
| LAIPTINĖS NR.14 BENDRAS PLOTAS |
| 831.50 m ² |

PASTABOS :
 1. Dėl konstrukcinių sprendimų konsultuoti su atestuotu konstruktoriumi.
 2. Projekto pakeitimus raštiškai derinti su projekto vadovu. Už nesuderintus keitimus projekto vadovas neatsako.
 3. Visi darbai, kurie gali būti pagrįstai laikomi būtinais tinkamam projektuojamų patalpų eksploatavimui ir darbų užbaigimui, turi būti privalomi, nepriklausomai nuo to ar jie yra parodyti brėžiniuose arba apibūdinti šiame dokumente ar ne.
 4. Durų, langų, fasadų matmenis tikslinti vietoje.
 5. Vykdamas darbus vietoje iškilus klausimams ar neatitiktims brėžinyje pateiktiems nurodymams/matmenims kreiptis į projektuotoją, sprendžiama projekto vykdymo priežiūros tvarka.

| | | | |
|---------------|---|--|------------|
| Atestato Nr.: | PS UAB „Projektavimo Sprendimai“ Trimytų g. 6-38, LT-09318, Vilnius Tel. Nr. 852610506 | Daugiabučių gyvenamųjų namų Elbingo g.79, Vilniuje, statybos projektas Skł. kad. Nr. 0101/0167:2555 | |
| 6476 | Direktorius K. Sankauskas 2017 | Projekto dalis: Bendroji | |
| A 1595 | PV L. Paulauskas 2017 | 1 aukšto planas (Daugiabutis Nr.8) | |
| BK 015876 | Arch. A. Žilius 2017 | | |
| BK 021003 | Arch. asist. A. Skudra 2017 | M 1 : 100 | |
| Etapas | STATYTOJAS / UŽSAKOVAS | Tekstinis žymuo | Lapas Lapų |
| PP | UAB "Celijus" | 17-PP-2017/CP10-P1-AŽ058-1- B025 | 1 1 |

DAUGIABUTIS NR. 8

Tipas Nr.2

Tipas Nr.3

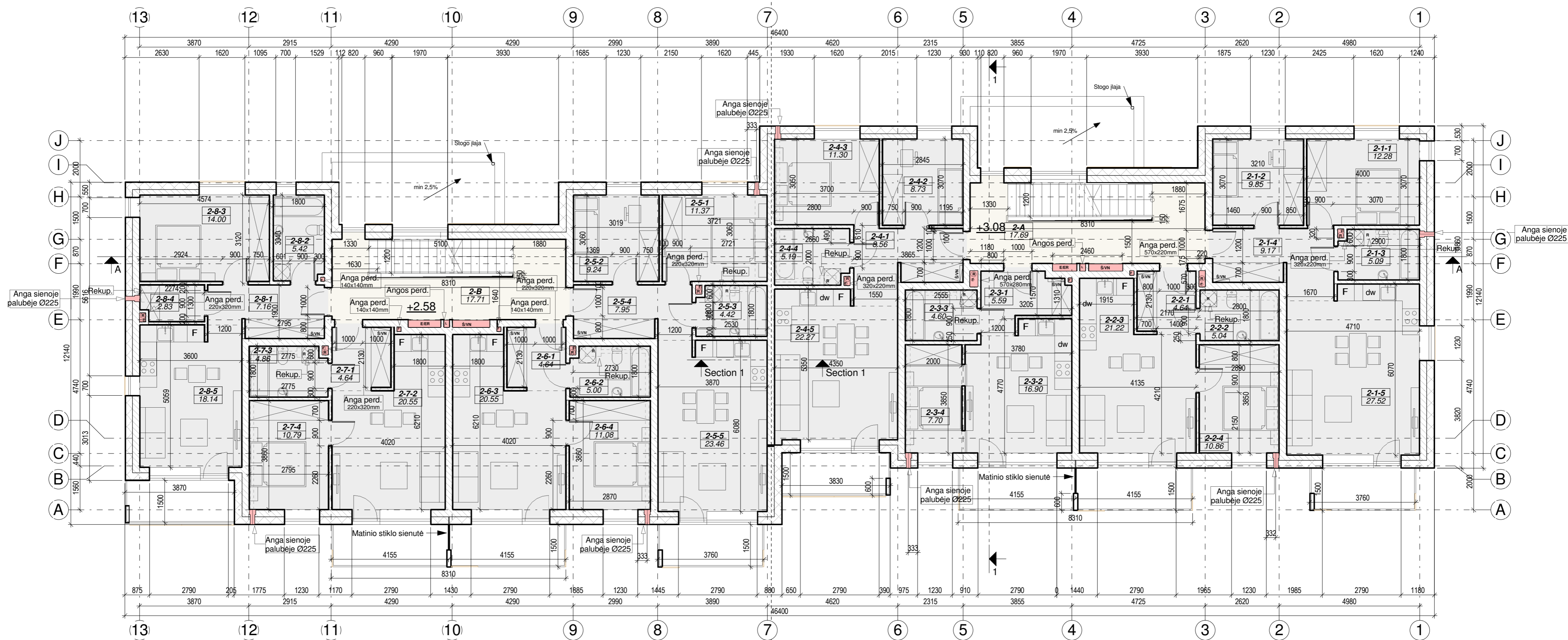

Laiptinė Nr.15

| BUTO 2-1 EKSPLIKACIJA | | | BUTO 2-2 EKSPLIKACIJA | | | BUTO 2-3 EKSPLIKACIJA | | | BUTO 2-4 EKSPLIKACIJA | | | LAIPTINĖS NR.15 NEGYVENAMOSIOS PATALPOS, ANTRAS AUKŠTAS | | |
|-----------------------|---------------|----------------------|-----------------------|---------------|----------------------|-----------------------|---------------|----------------------|-----------------------|---------------|----------------------|---|-------------|----------------------|
| NR. | PAVADINIMAS | PLOTAS | NR. | PAVADINIMAS | PLOTAS | NR. | PAVADINIMAS | PLOTAS | NR. | PAVADINIMAS | PLOTAS | NR. | PAVADINIMAS | PLOTAS |
| 2-1-1 | Kambarys | 12.28 m ² | 2-2-1 | Prieškambaris | 4.64 m ² | 2-3-1 | Prieškambaris | 5.60 m ² | 2-4-1 | Prieškambaris | 8.56 m ² | 2-A | Laiptinė | 17.68 m ² |
| 2-1-2 | Kambarys | 9.86 m ² | 2-2-2 | Vonia | 5.04 m ² | 2-3-2 | Svetainė | 16.90 m ² | 2-4-2 | Kambarys | 8.74 m ² | | | 17.68 m ² |
| 2-1-3 | Vonia | 5.08 m ² | 2-2-3 | Svetainė | 21.22 m ² | 2-3-3 | Vonia | 4.60 m ² | 2-4-3 | Kambarys | 11.30 m ² | | | |
| 2-1-4 | Prieškambaris | 9.16 m ² | 2-2-4 | Kambarys | 10.86 m ² | 2-3-4 | Kambarys | 7.70 m ² | 2-4-4 | Vonia | 5.18 m ² | | | |
| 2-1-5 | Svetainė | 27.52 m ² | | | 41.76 m ² | | | 34.80 m ² | 2-4-5 | Svetainė | 22.28 m ² | | | |
| | | 63.90 m ² | | | | | | | | | 56.06 m ² | | | |

| | |
|--------------------------------|-----------------------|
| LAIPTINĖS NR.15 BENDRAS PLOTAS | 872.62 m ² |
|--------------------------------|-----------------------|

Laiptinė Nr.14

| BUTO 2-5 EKSPLIKACIJA | | | BUTO 2-6 EKSPLIKACIJA | | | BUTO 2-7 EKSPLIKACIJA | | | BUTO 2-8 EKSPLIKACIJA | | | LAIPTINĖS NR.14 NEGYVENAMOSIOS PATALPOS, ANTRAS AUKŠTAS | | |
|-----------------------|---------------|----------------------|-----------------------|---------------|----------------------|-----------------------|---------------|----------------------|-----------------------|-------------------|----------------------|---|-------------|----------------------|
| NR. | PAVADINIMAS | PLOTAS | NR. | PAVADINIMAS | PLOTAS | NR. | PAVADINIMAS | PLOTAS | NR. | PAVADINIMAS | PLOTAS | NR. | PAVADINIMAS | PLOTAS |
| 2-5-1 | Kambarys | 11.38 m ² | 2-6-1 | Prieškambaris | 4.64 m ² | 2-7-1 | Prieškambaris | 4.64 m ² | 2-8-1 | Prieškambaris | 7.16 m ² | 2-B | Laiptinė | 17.70 m ² |
| 2-5-2 | Kambarys | 9.24 m ² | 2-6-2 | Vonia | 5.00 m ² | 2-7-2 | Svetainė | 20.54 m ² | 2-8-2 | Vonia | 5.42 m ² | | | 17.70 m ² |
| 2-5-3 | Vonia | 4.42 m ² | 2-6-3 | Svetainė | 20.55 m ² | 2-7-3 | Vonia | 4.86 m ² | 2-8-3 | Kambarys | 14.00 m ² | | | |
| 2-5-4 | Prieškambaris | 7.94 m ² | 2-6-4 | Kambarys | 11.08 m ² | 2-7-4 | Kambarys | 10.78 m ² | 2-8-4 | Pagalbinė patalpa | 2.82 m ² | | | |
| 2-5-5 | Svetainė | 23.46 m ² | | | 41.26 m ² | | | 40.84 m ² | 2-8-5 | Svetainė | 18.14 m ² | | | |
| | | 56.44 m ² | | | | | | | | | 47.54 m ² | | | |

| | |
|--------------------------------|-----------------------|
| LAIPTINĖS NR.14 BENDRAS PLOTAS | 831.50 m ² |
|--------------------------------|-----------------------|

PASTABOS :
 1. Dėl konstrukcinių sprendimų konsultuotis su atestuotu konstruktoriumi.
 2. Projekto pakeitimus raštiškai derinti su projekto vadovu. Už nesuderintus keitimus projekto vadovas neatsako.
 3. Visi darbai, kurie gali būti pagrįstai laikomi būtinais tinkamam projektuojamų patalpų eksploatavimui ir darbų užbaigimui, turi būti privalomi, nepriklausomai nuo to ar jie yra parodyti brėžiniuose arba apibūdinti šiame dokumente ar ne.
 4. Durų, langų, fasadų matmenis tikslinti vietoje.
 5. Vykdamas darbus vietoje iškilus klausimams ar neatitiktims brėžinyje pateiktiems nurodymams/matmenims kreiptis į projektuotoją, sprendžiama projekto vykdymo priežiūros tvarka.

| | | |
|--------------------|--|--|
| Atestato Nr.: 6476 | UAB „Projektavimo Sprendimai“ Trimitų g. 6-38, LT-09318, Vilnius Tel. Nr. 852610506 | Daugiabučių gyvenamųjų namų Elbingo g.79, Vilniuje, statybos projektas Skł. kad. Nr. 0101/0167:2555 |
| A 1595 | Direktorius K. Sankauskas 2017 | Projekto dalis: Bendroji |
| BK 015876 | PV L. Paulauskas 2017 | 2 aukšto planas (Daugiabutis Nr.8) |
| BK 021003 | Arch. A. Žilius 2017 | M 1 : 100 |
| Etapas | Arch. asist. A. Skudra 2017 | Tekstinis žymuo |
| PP | STATYTOJAS / UŽSAKOVAS | Lapas Lapų |
| | UAB "Celijus" | 17-PP-2017/CP10-P1-AŽ058-1- B026 |
| | | 1 1 |

DAUGIABUTIS NR. 8

Tipas Nr.2

Tipas Nr.3

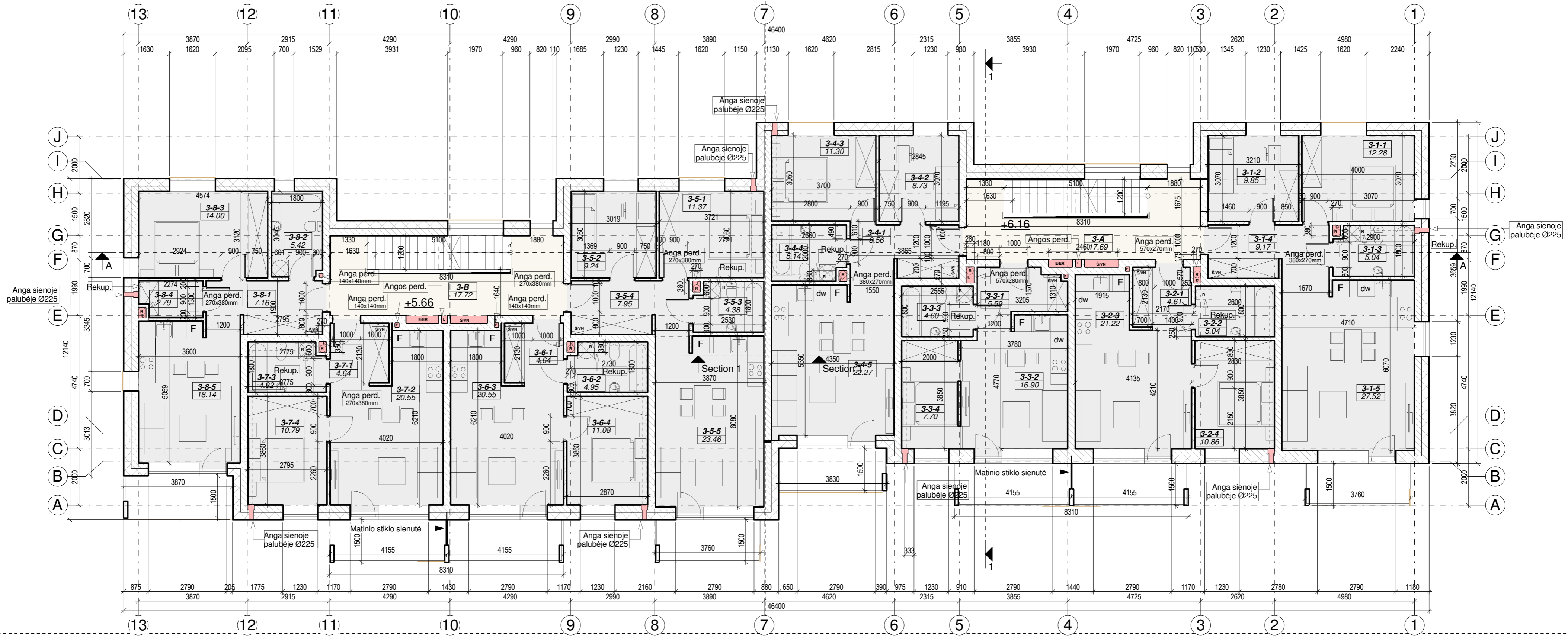

Laiptinė Nr.14

| BUTO 3-1 EKSPLIKACIJA | | | BUTO 3-2 EKSPLIKACIJA | | | BUTO 3-3 EKSPLIKACIJA | | | BUTO 3-4 EKSPLIKACIJA | | | LAIPTINĖ NR.15 NEGYVENAMOSIOS PATALPOS, TREČIAS AUKŠTAS | | |
|-----------------------|---------------|----------------------|-----------------------|---------------|----------------------|-----------------------|---------------|----------------------|-----------------------|---------------|----------------------|---|-------------|----------------------|
| NR. | PAVADINIMAS | PLOTAS | NR. | PAVADINIMAS | PLOTAS | NR. | PAVADINIMAS | PLOTAS | NR. | PAVADINIMAS | PLOTAS | NR. | PAVADINIMAS | PLOTAS |
| 3-1-1 | Kambarys | 12.28 m ² | 3-2-1 | Prieškambaris | 4.62 m ² | 3-3-1 | Prieškambaris | 5.60 m ² | 3-4-1 | Prieškambaris | 8.56 m ² | 3-A | Laiptinė | 17.68 m ² |
| 3-1-2 | Kambarys | 9.86 m ² | 3-2-2 | Vonia | 5.04 m ² | 3-3-2 | Svetainė | 16.90 m ² | 3-4-2 | Kambarys | 8.74 m ² | | | 17.68 m ² |
| 3-1-3 | Vonia | 5.04 m ² | 3-2-3 | Svetainė | 21.22 m ² | 3-3-3 | Vonia | 4.60 m ² | 3-4-3 | Kambarys | 11.30 m ² | | | |
| 3-1-4 | Prieškambaris | 9.16 m ² | 3-2-4 | Kambarys | 10.86 m ² | 3-3-4 | Kambarys | 7.70 m ² | 3-4-4 | Vonia | 5.14 m ² | | | |
| 3-1-5 | Svetainė | 27.52 m ² | | | 41.72 m ² | | | 34.80 m ² | 3-4-5 | Svetainė | 22.28 m ² | | | |
| | | 63.86 m ² | | | | | | | | | 56.02 m ² | | | |

| |
|--------------------------------|
| LAIPTINĖS NR.15 BENDRAS PLOTAS |
|--------------------------------|

872.62 m²

Laiptinė Nr.15

| BUTO 3-5 EKSPLIKACIJA | | | BUTO 3-6 EKSPLIKACIJA | | | BUTO 3-7 EKSPLIKACIJA | | | BUTO 3-8 EKSPLIKACIJA | | | LAIPTINĖ NR.14 NEGYVENAMOSIOS PATALPOS, TREČIAS AUKŠTAS | | |
|-----------------------|---------------|----------------------|-----------------------|---------------|----------------------|-----------------------|---------------|----------------------|-----------------------|-------------------|----------------------|---|-------------|----------------------|
| NR. | PAVADINIMAS | PLOTAS | NR. | PAVADINIMAS | PLOTAS | NR. | PAVADINIMAS | PLOTAS | NR. | PAVADINIMAS | PLOTAS | NR. | PAVADINIMAS | PLOTAS |
| 3-5-1 | Kambarys | 11.38 m ² | 3-6-1 | Prieškambaris | 4.64 m ² | 3-7-1 | Prieškambaris | 4.64 m ² | 3-8-1 | Prieškambaris | 7.16 m ² | 3-B | Laiptinė | 17.72 m ² |
| 3-5-2 | Kambarys | 9.24 m ² | 3-6-2 | Vonia | 4.96 m ² | 3-7-2 | Svetainė | 20.54 m ² | 3-8-2 | Vonia | 5.42 m ² | | | 17.72 m ² |
| 3-5-3 | Vonia | 4.38 m ² | 3-6-3 | Svetainė | 20.54 m ² | 3-7-3 | Vonia | 4.82 m ² | 3-8-3 | Kambarys | 14.00 m ² | | | |
| 3-5-4 | Prieškambaris | 7.94 m ² | 3-6-4 | Kambarys | 11.08 m ² | 3-7-4 | Kambarys | 10.78 m ² | 3-8-4 | Pagalbinė patalpa | 2.78 m ² | | | |
| 3-5-5 | Svetainė | 23.46 m ² | | | 41.22 m ² | | | 40.80 m ² | 3-8-5 | Svetainė | 18.14 m ² | | | |
| | | 56.40 m ² | | | | | | | | | 47.50 m ² | | | |

| |
|--------------------------------|
| LAIPTINĖS NR.14 BENDRAS PLOTAS |
|--------------------------------|

831.50 m²

PASTABOS :

1. Dėl konstrukcinių sprendimų konsultuotis su atestuotu konstruktoriumi.
2. Projekto pakeitimus raštiškai derinti su projekto vadovu. Už nesuderintus keitimus projekto vadovas neatsako.
3. Visi darbai, kurie gali būti pagrįstai laikomi būtinais tinkamam projektuojamų patalpų eksploatavimui ir darbų užbaigimui, turi būti privalomi, nepriklausomai nuo to ar jie yra parodyti brėžiniuose arba apibūdinti šiame dokumente ar ne.
4. Durų, langų, fasadų matmenis tikslinti vietoje.
5. Vykdamas darbus vietoje iškilus klausimams ar neatitiktims brėžinyje pateiktiems nurodymams/matmenims kreiptis į projektuotoją, sprendžiama projekto vykdymo priežiūros tvarka.

| | | |
|--------------------|--|--|
| Atestato Nr.: 6476 | UAB „Projektavimo Sprendimai“ Trimitų g. 6-38, LT-09318, Vilnius Tel. Nr. 852610506 | Daugiabučių gyvenamųjų namų Elbingo g.79, Vilniuje, statybos projektas Skł. kad. Nr. 0101/0167:2555 |
| A 1595 | Direktorius PV K. Sankauskas 2017 | Projekto dalis: Bendroji |
| BK 015876 | Arch. A. Žilius 2017 | 3 aukšto planas (Daugiabutis Nr.8) |
| BK 021003 | Arch. asist. A. Skudra 2017 | M 1 : 100 |
| Etapas | STATYTOJAS / UŽSAKOVAS | Tekstinis žymuo |
| PP | UAB "Celijus" | 17-PP-2017/CP10-P1-AŽ058-1- B027 |
| | | Lapas Lapų |
| | | 1 1 |

DAUGIABUTIS NR. 8

Tipas Nr.2

Tipas Nr.3

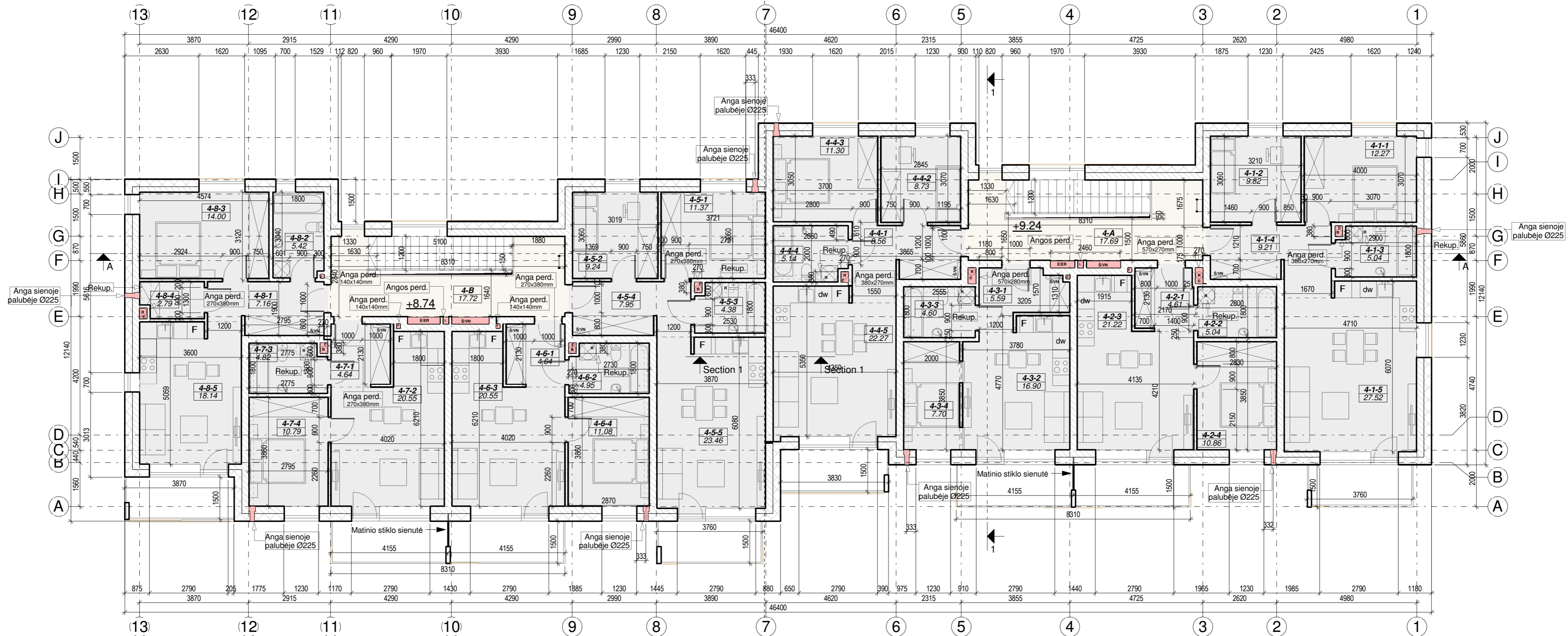

Laiptinė Nr.14

| BUTO 4-1 EKSPLIKACIJA | | | BUTO 4-2 EKSPLIKACIJA | | | BUTO 4-3 EKSPLIKACIJA | | | BUTO 4-4 EKSPLIKACIJA | | | LAIPTINĖS NR.15 NEGYVENAMOSIOS PATALPOS, KETVIRTAS AUKŠTAS | | |
|-----------------------|---------------|----------------------|-----------------------|---------------|----------------------|-----------------------|---------------|----------------------|-----------------------|---------------|----------------------|--|-------------|----------------------|
| NR. | PAVADINIMAS | PLOTAS | NR. | PAVADINIMAS | PLOTAS | NR. | PAVADINIMAS | PLOTAS | NR. | PAVADINIMAS | PLOTAS | NR. | PAVADINIMAS | PLOTAS |
| 4-1-1 | Kambarys | 12.26 m ² | 4-2-1 | Prieškambaris | 4.60 m ² | 4-3-1 | Prieškambaris | 5.60 m ² | 4-4-1 | Prieškambaris | 8.56 m ² | 4-A | Laiptinė | 17.68 m ² |
| 4-1-2 | Kambarys | 9.82 m ² | 4-2-2 | Vonia | 5.04 m ² | 4-3-2 | Svetainė | 16.90 m ² | 4-4-2 | Kambarys | 8.74 m ² | | | 17.68 m ² |
| 4-1-3 | Vonia | 5.04 m ² | 4-2-3 | Svetainė | 21.22 m ² | 4-3-3 | Vonia | 4.60 m ² | 4-4-3 | Kambarys | 11.30 m ² | | | |
| 4-1-4 | Prieškambaris | 9.22 m ² | 4-2-4 | Kambarys | 10.86 m ² | 4-3-4 | Kambarys | 7.70 m ² | 4-4-4 | Vonia | 5.14 m ² | | | |
| 4-1-5 | Svetainė | 27.52 m ² | | | 41.72 m ² | 4-3-5 | Svetainė | 22.28 m ² | 4-4-5 | Svetainė | 22.28 m ² | | | |
| | | 63.86 m ² | | | | | | 34.80 m ² | | | 56.02 m ² | | | |

Laiptinė Nr.15

| BUTO 4-5 EKSPLIKACIJA | | | BUTO 4-6 EKSPLIKACIJA | | | BUTO 4-7 EKSPLIKACIJA | | | BUTO 4-8 EKSPLIKACIJA | | | LAIPTINĖS NR.14 NEGYVENAMOSIOS PATALPOS, KETVIRTAS AUKŠTAS | | |
|-----------------------|---------------|----------------------|-----------------------|---------------|----------------------|-----------------------|---------------|----------------------|-----------------------|-------------------|----------------------|--|-------------|----------------------|
| NR. | PAVADINIMAS | PLOTAS | NR. | PAVADINIMAS | PLOTAS | NR. | PAVADINIMAS | PLOTAS | NR. | PAVADINIMAS | PLOTAS | NR. | PAVADINIMAS | PLOTAS |
| 4-5-1 | Kambarys | 11.38 m ² | 4-6-1 | Prieškambaris | 4.64 m ² | 4-7-1 | Prieškambaris | 4.64 m ² | 4-8-1 | Prieškambaris | 7.16 m ² | 4-B | Laiptinė | 17.72 m ² |
| 4-5-2 | Kambarys | 9.24 m ² | 4-6-2 | Vonia | 4.96 m ² | 4-7-2 | Svetainė | 20.54 m ² | 4-8-2 | Vonia | 5.42 m ² | | | 17.72 m ² |
| 4-5-3 | Vonia | 4.38 m ² | 4-6-3 | Svetainė | 20.54 m ² | 4-7-3 | Vonia | 4.82 m ² | 4-8-3 | Kambarys | 14.00 m ² | | | |
| 4-5-4 | Prieškambaris | 7.94 m ² | 4-6-4 | Kambarys | 11.08 m ² | 4-7-4 | Kambarys | 10.78 m ² | 4-8-4 | Pagalbinė patalpa | 2.78 m ² | | | |
| 4-5-5 | Svetainė | 23.46 m ² | | | 41.22 m ² | 4-8-5 | Svetainė | 18.14 m ² | | | 47.50 m ² | | | |
| | | 56.40 m ² | | | | | | 40.80 m ² | | | | | | |

PASTABOS:

1. Dėl konstrukcinių sprendimų konsultuotis su atestuotu konstruktoriumi.
2. Projekto pakeitimus raštiškai derinti su projekto vadovu. Už nesuderintus keitimus projekto vadovas neatsako.
3. Visi darbai, kurie gali būti pagristai laikomi būtinais tinkamam projektuojamų patalpų eksploatavimui ir darbų užbaigimui, turi būti privalomi, nepriklausomai nuo to ar jie yra parodyti brėžiniuose arba apibūdinti šiame dokumente ar ne.
4. Durų, langų, fasadų matmenis tikslinti vietoje.
5. Vykdam darbus vietoje iškilus klausimams ar neatitiktims brėžinyje pateiktiems nurodymams/matmenims kreiptis į projektuotoją, sprendžiama projekto vykdymo priežiūros tvarka.

LAIPTINĖS NR.15 BENDRAS PLOTAS

872.62 m²

LAIPTINĖS NR.14 BENDRAS PLOTAS

831.50 m²

| | | |
|--------------------|--|--|
| Atestato Nr.: 6476 | PS UAB „Projektavimo Sprendimai“ TRIMITYŲ G. 6-38, LT-09318, VILNIUS Tel. Nr. 852610506 | Daugiabučių gyvenamųjų namų Elbingo g.79, Vilniuje, statybos projektas Skł. kad. Nr. 0101/0167:2555 |
| A 1595 | Direktorius K. Sankauskas 2017 | Projekto dalis: Bendroji |
| BK 015876 | PV L. Paulauskas 2017 | 4 aukšto planas (Daugiabutis Nr.8) |
| BK 021003 | Arch. A. Žilius 2017 | M 1 : 100 |
| Etapas | Arch. asist. A. Skudra 2017 | Tekstinis žymuo |
| PP | STATYTOJAS / UŽSAKOVAS | Lapas Lapų |
| | UAB "Celijus" | 17-PP-2017/CP10-P1-AŽ058-1- B028 |
| | | 1 1 |

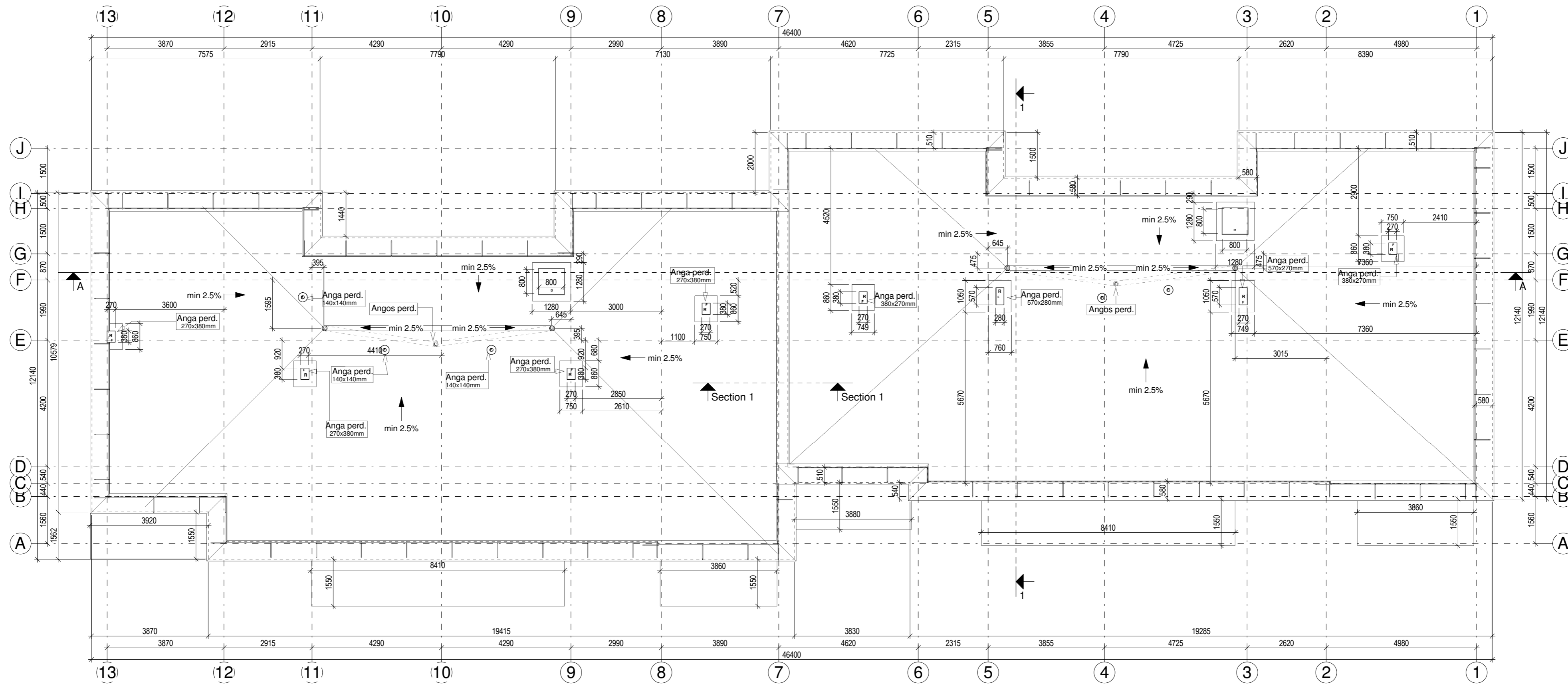

PASTABOS :

1. Dėl konstrukcinių sprendimų konsultuotis su atestuotu konstruktoriumi.
2. Projekto pakeitimus raštiškai derinti su projekto vadovu. Už nesuderintus keitimus projekto vadovas neatsako.
3. Visi darbai, kurie gali būti pagrįstai laikomi būtinais tinkamam projektuojamų patalpų eksploatavimui ir darbų uždavimui, turi būti privalomi, nepriklausomai nuo to ar jie yra parodyti brėžiniuose arba apibūdinti šiame dokumente ar ne.
4. Durų, langų, fasadų matmenis tikslinti vietoje.
5. Vykdamas darbus vietoje iškilus klausimams ar neatitikimams brėžinyje pateiktiems nurodymams/matmenims kreiptis į projektuotoją, sprendžiama projekto vykdymo priežiūros tvarka.

| | | | | | | |
|---------------|------------------------|--|------|--|-------|---|
| Atestato Nr.: | | UAB „Projektavimo Sprendimai“ Trimitų g. 6-38, LT-09318, Vilnius Tel. Nr. 852610506 | | Daugiabučių gyvenamųjų namų Elbingo g.79, Vilniuje, statybos projektas Skl. kad. Nr. 0101/0167:2555 | | |
| 6476 | | Projekto dalis: Bendroji | | | Laida | 0 |
| A 1595 | PV | K. Sankauskas | 2017 | Stogo planas (Daugiabutis Nr.85) | | |
| BK 015876 | Arch. | A. Žilius | 2017 | M 1 : 100 | | |
| BK 021003 | Arch. asist. | A. Skudra | 2017 | Tekstinis žymuo | | |
| Etapas | STATYTOJAS / UŽSAKOVAS | | | Lapas | Lapų | |
| PP | UAB "Celijus" | | | 17-PP-2017/CP10-P1-AŽ058-1- B029 | | |
| | | | | 1 | 1 | |



Fasadas 1-13'

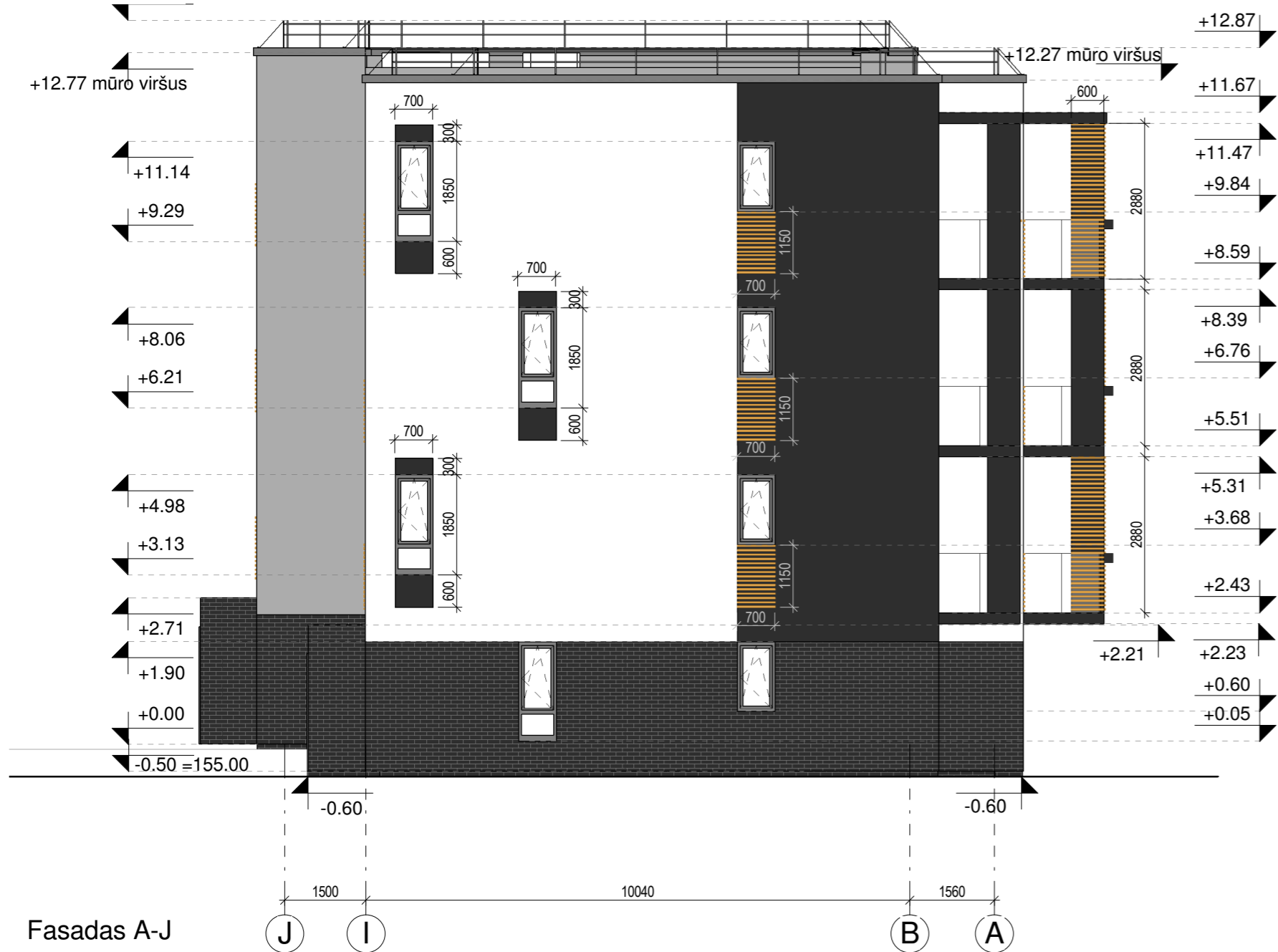

Fasadas A-J

| Etalona | Spalva | Sutartiniai žymėjimai |
|---------|----------|-----------------------|
| | RAL 7043 | Dekoratyvinis tinkas |
| | RAL 9010 | Dekoratyvinis tinkas |
| | RAL 7030 | Dekoratyvinis tinkas |
| | RAL 7043 | Klinkerinės plytelės |
| | - | Medinės lentutės |
| | RAL 7043 | Skarda |

PASTABOS :

1. Dėl konstrukcinių sprendimų konsultuotis su atestuotu konstruktoriumi.
2. Projekto pakeitimus raštiškai derinti su projekto vadovu. Už nesuderintus keitimus projekto vadovas neatsako.
3. Visi darbai, kurie gali būti pagrįstai laikomi būtinais tinkamam projektuojamų patalpų eksploatavimui ir darbų užbaigimui, turi būti privalomi, nepriklausomai nuo to ar jie yra parodyti brėžiniuose arba apibūdinti šiame dokumente ar ne.
4. Durų, langų, fasadų matmenis tikslinti vietoje.
5. Vykdamas darbus vietoje iškilus klausimams ar neatitiktims brėžinyje pateiktiems nurodymams/matmenims kreiptis į projektuotoją, sprendžiama projekto vykdymo priežiūros tvarka.

| | | | | |
|----------------------------------|------------------------|--|--|------------------------------|
| Atestato Nr.: 6476 | | UAB „Projektavimo Sprendimai“ Trimitų g. 6-38, LT-09318, Vilnius Tel. Nr. 852610506 | Daugiabučių gyvenamųjų namų Elbingo g.79, Vilniuje, statybos projektas Skł. kad. Nr. 0101/0167:2555 | |
| A 1595 | Direktorius | K. Sankauskas | 2017 | Projekto dalis: Bendroji |
| BK 015876 | PV | L. Paulauskas | 2017 | Fasadai 1 (Daugiabutis Nr.8) |
| BK 021003 | Arch. | A. Žilius | 2017 | M 1 : 100 |
| Etapas | Arch. asist. | A. Skudra | 2017 | Tekstinis žymuo |
| PP | STATYTOJAS / UŽSAKOVAS | UAB "Celijus" | | Lapas Lapų |
| 17-PP-2017/CP10-P1-AŽ058-1- B030 | | | | 1 1 |

Laiptinė Nr.15
+13.37

DAUGIABUTIS NR. 8

Laiptinė Nr.14



| Etalona | Spalva | Sutartiniai žymėjimai |
|----------------|----------|-----------------------|
| [Color swatch] | RAL 7043 | Dekoratyvinis tinkas |
| [Color swatch] | RAL 9010 | Dekoratyvinis tinkas |
| [Color swatch] | RAL 7030 | Dekoratyvinis tinkas |
| [Color swatch] | RAL 7043 | Klinkerinės plytelės |
| [Color swatch] | - | Medinės lentutės |
| [Color swatch] | RAL 7043 | Skarda |

PASTABOS :

1. Dėl konstrukcinių sprendimų konsultuotis su atestuotu konstruktoriumi.
2. Projekto pakeitimus raštiškai derinti su projekto vadovu. Už nesuderintus keitimus projekto vadovas neatsako.
3. Visi darbai, kurie gali būti pagrįstai laikomi būtinais tinkamam projektuojamų patalpų eksploatavimui ir darbų užbaigimui, turi būti privalomi, nepriklausomai nuo to ar jie yra parodyti brėžiniuose arba apibūdinti šiame dokumente ar ne.
4. Durų, langų, fasadų matmenis tikslinti vietoje.
5. Vykdamas darbus vietoje iškilus klausimams ar neatitiktims brėžinyje pateiktiems nurodymams/matmenims kreiptis į projektuotoją, sprendžiama projekto vykdymo priežiūros tvarka.

| | | | | | | |
|-----------------------|---|--|----------------------------------|------------------------------|-----------------|------|
| Atestato Nr.: 6476 | UAB „Projektavimo Sprendimai“ Trimitų g. 6-38, LT-09318, Vilnius Tel. Nr. 852610506 | Daugiabučių gyvenamųjų namų Elbingo g.79, Vilniuje, statybos projektas Skł. kad. Nr. 0101/0167:2555 | | | | |
| | | Projekto dalis: Bendroji | | | | |
| A 1595 | PV | K. Sankauskas | 2017 | Fasadai 2 (Daugiabutis Nr.8) | Laida 0 | |
| BK 015876 | Arch. | A. Žilius | 2017 | | | |
| BK 021003 | Arch. asist. | A. Skudra | 2017 | M 1 : 100 | Tekstinis žymuo | |
| Etapas | | STATYTOJAS / UŽSAKOVAS | | Lapas | | Lapų |
| PP | UAB "Celijus" | | 17-PP-2017/CP10-P1-AŽ058-1- B031 | | 1 | 1 |



Pjūvis A-A

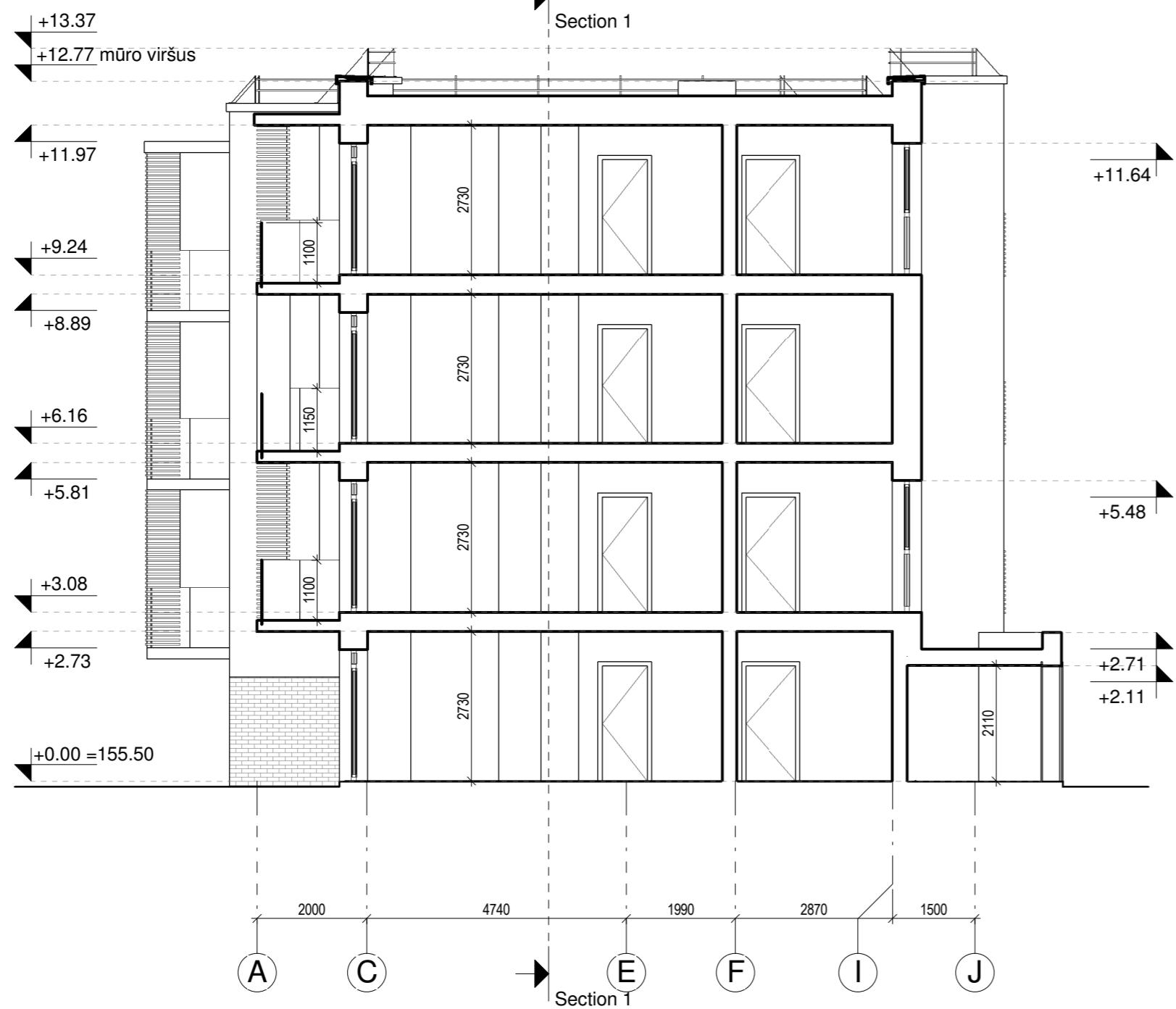

Pjūvis 1-1

PASTABOS :

1. Dėl konstrukcinių sprendimų konsultuotis su atestuotu konstruktoriumi.
2. Projekto pakeitimus raštiškai derinti su projekto vadovu. Už nesuderintus keitimus projekto vadovas neatsako.
3. Visi darbai, kurie gali būti pagrįstai laikomi būtinais tinkamam projektuojamų patalpų eksploatavimui ir darbų užbaigimui, turi būti privalomi, nepriklausomai nuo to ar jie yra parodyti brėžiniuose arba apibūdinti šiame dokumente ar ne.
4. Durų, langų, fasadų matmenis tikslinti vietoje.
5. Vykdamas darbus vietoje iškilus klausimams ar neatitikimams brėžinyje pateiktiems nurodymams/matmenims kreiptis į projektuotoją, sprendžiama projekto vykdymo priežiūros tvarka.

| | | | | | |
|---------------|------------------------|--|------|---|------|
| Atestato Nr.: | | UAB „Projektavimo Sprendimai“ Trimitų g. 6-38, LT-09318, Vilnius Tel. Nr. 852610506 | | Daugiabučių gyvenamųjų namų Elbingo g.79, Vilniuje, statybos projektas Skl. kad. Nr. 0101/0167:2555 | |
| 6476 | | Projekto dalis: Bendroji | | | |
| A 1595 | Direktorius | K. Sankauskas | 2017 | Pjūviai (Daugiabutis Nr.8) | |
| BK 015876 | PV | L. Paulauskas | 2017 | | |
| BK 021003 | Arch. | A. Žilius | 2017 | | |
| Etapas | Arch. asist. | A. Skudra | 2017 | M 1 : 100 | |
| PP | STATYTOJAS / UŽSAKOVAS | | | Tekstinis žymuo | |
| UAB "Celijus" | | | | 17-PP-2017/CP10-P1-AŽ058-1- B032 | |
| | | | | Lapas | Lapų |
| | | | | 1 | 1 |

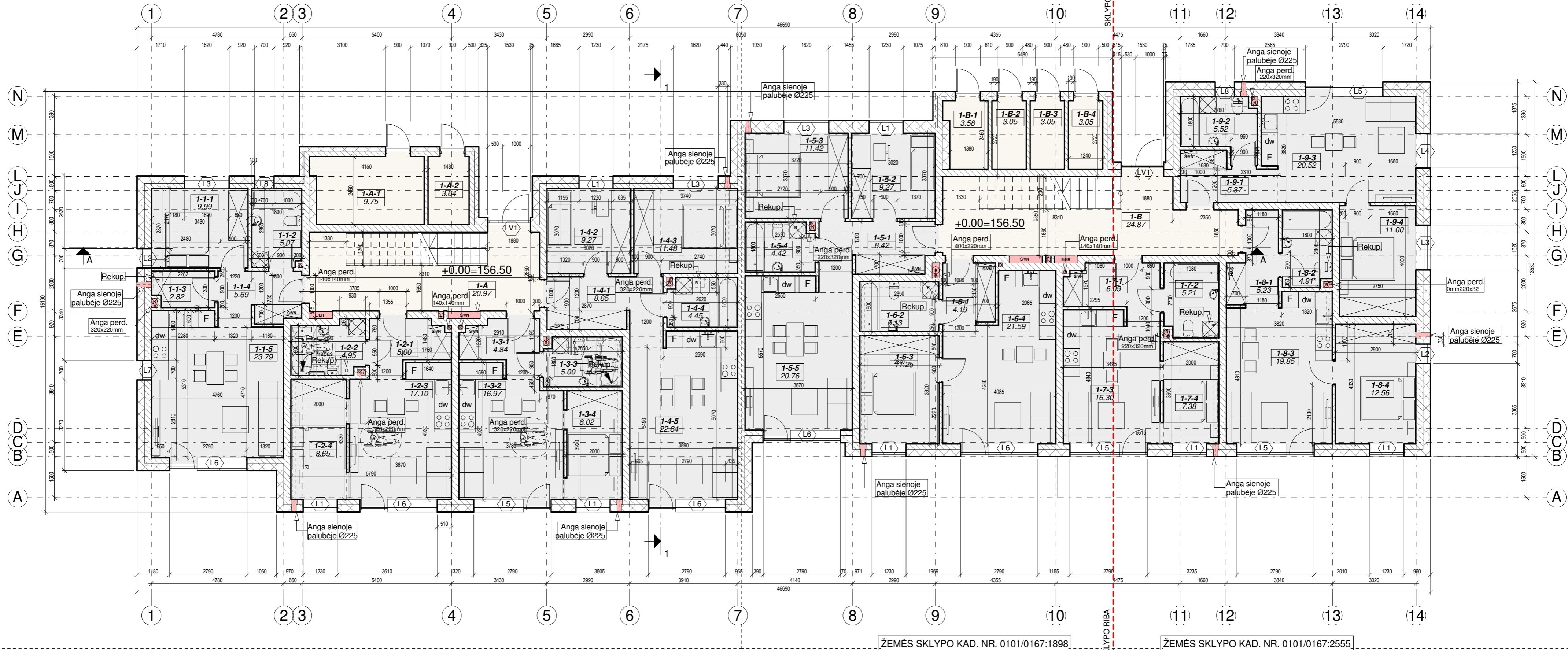

Laiptinė Nr.16

| BUTO 1-1 EKSPLIKACIJA | | | BUTO 1-2 EKSPLIKACIJA | | | BUTO 1-3 EKSPLIKACIJA | | | BUTO 1-4 EKSPLIKACIJA | | | LAIPTINĖS NR.16 NEGYVENAMOSIOS PATALPOS, PIRMAS AUKŠTAS | | |
|-----------------------|-------------------|----------------------|-----------------------|---------------|----------------------|-----------------------|---------------|----------------------|-----------------------|---------------|----------------------|---|-----------------|----------------------|
| NR. | PAVADINIMAS | PLOTAS | NR. | PAVADINIMAS | PLOTAS | NR. | PAVADINIMAS | PLOTAS | NR. | PAVADINIMAS | PLOTAS | NR. | PAVADINIMAS | PLOTAS |
| 1-1-1 | Kambarys | 9.99 m ² | 1-2-1 | Prieškambaris | 5.00 m ² | 1-3-1 | Prieškambaris | 4.84 m ² | 1-4-1 | Prieškambaris | 8.65 m ² | 1-A | Laiptinė | 20.97 m ² |
| 1-1-2 | Vonia | 5.07 m ² | 1-2-2 | Vonia | 4.95 m ² | 1-3-2 | Svetainė | 16.97 m ² | 1-4-2 | Kambarys | 9.27 m ² | 1-A-1 | Šilumos punktas | 9.75 m ² |
| 1-1-3 | Pagalbinė patalpa | 2.82 m ² | 1-2-3 | Svetainė | 17.10 m ² | 1-3-3 | Vonia | 5.00 m ² | 1-4-3 | Kambarys | 11.48 m ² | 1-A-2 | Vandens mazgas | 3.64 m ² |
| 1-1-4 | Prieškambaris | 5.69 m ² | 1-2-4 | Kambarys | 8.65 m ² | 1-3-4 | Kambarys | 8.02 m ² | 1-4-4 | Vonia | 4.45 m ² | | | |
| 1-1-5 | Svetainė | 23.79 m ² | | | 35.70 m ² | | | 34.82 m ² | 1-4-5 | Svetainė | 22.84 m ² | | | |
| | | 47.35 m ² | | | | | | 56.70 m ² | | | 56.70 m ² | | | |

Laiptinė Nr.17

| BUTO 1-5 EKSPLIKACIJA | | | BUTO 1-6 EKSPLIKACIJA | | | BUTO 1-7 EKSPLIKACIJA | | | BUTO 1-8 EKSPLIKACIJA | | | BUTO 1-9 EKSPLIKACIJA | | | LAIPTINĖS NR.17 NEGYVENAMOSIOS PATALPOS, PIRMAS AUKŠTAS | | |
|-----------------------|---------------|----------------------|-----------------------|---------------|----------------------|-----------------------|---------------|----------------------|-----------------------|---------------|----------------------|-----------------------|---------------|----------------------|---|-------------------|----------------------|
| NR. | PAVADINIMAS | PLOTAS | NR. | PAVADINIMAS | PLOTAS | NR. | PAVADINIMAS | PLOTAS | NR. | PAVADINIMAS | PLOTAS | NR. | PAVADINIMAS | PLOTAS | NR. | PAVADINIMAS | PLOTAS |
| 1-5-1 | Prieškambaris | 8.42 m ² | 1-6-1 | Prieškambaris | 4.19 m ² | 1-7-1 | Prieškambaris | 6.09 m ² | 1-8-1 | Prieškambaris | 5.23 m ² | 1-9-1 | Prieškambaris | 5.37 m ² | 1-B | Laiptinė | 24.87 m ² |
| 1-5-2 | Kambarys | 9.27 m ² | 1-6-2 | Vonia | 5.13 m ² | 1-7-2 | Vonia | 5.21 m ² | 1-8-2 | Vonia | 4.91 m ² | 1-9-2 | Vonia | 5.52 m ² | 1-B-1 | Valytojos patalpa | 3.58 m ² |
| 1-5-3 | Kambarys | 11.42 m ² | 1-6-3 | Kambarys | 11.25 m ² | 1-7-3 | Svetainė | 16.30 m ² | 1-8-3 | Svetainė | 19.85 m ² | 1-9-3 | Svetainė | 20.52 m ² | 1-B-2 | Sandėliukas | 3.05 m ² |
| 1-5-4 | Vonia | 4.42 m ² | 1-6-4 | Svetainė | 21.59 m ² | 1-7-4 | Kambarys | 7.38 m ² | 1-8-4 | Kambarys | 12.56 m ² | 1-9-4 | Kambarys | 11.00 m ² | 1-B-3 | Sandėliukas | 3.05 m ² |
| 1-5-5 | Svetainė | 20.76 m ² | | | 42.17 m ² | | | 34.98 m ² | | | 42.54 m ² | | | 42.41 m ² | 1-B-4 | Sandėliukas | 3.05 m ² |
| | | 54.30 m ² | | | | | | | | | | | | 42.41 m ² | | | 37.59 m ² |

LAIPTINĖS NR.16 BENDRAS PLOTAS

785.44 m²

LAIPTINĖS NR.17 BENDRAS PLOTAS

967.56 m²

PASTABOS :

1. Dėl konstrukcinių sprendimų konsultuotis su atestuotu konstruktoriumi.
2. Projekto pakeitimus raštiškai derinti su projekto vadovu. Už nesuderintus keitimus projekto vadovas neatsako.
3. Visi darbai, kurie gali būti pagrįstai laikomi būtinais tinkamam projektuojamų patalpų eksploatavimui ir darbų užbaigimui, turi būti privalomi, nepriklausomai nuo to ar jie yra parodyti brėžiniuose arba apibūdinti šiame dokumente ar ne.
4. Durų, langų, fasadų matmenis tikslinti vietoje.
5. Vykdamas darbus vietoje iškilus klausimams ar neatitiktims brėžinyje pateiktiems nurodymams/matmenims kreiptis į projektuotoją, sprendžiama projekto vykdymo priežiūros tvarka.

| | | | |
|---------------|------------------------|--|---|
| Atestato Nr.: | PS | UAB „Projektavimo Sprendimai“ Trimitų g. 6-38, LT-09318, Vilnius Tel. Nr. 852610506 | Daugiabučių gyvenamųjų namų, Elbingo 79, Vilniuje, statybos projektas Skł. kad. Nr. 0101/0167:2555 |
| Direktorius | K. Sankauskas | 2017 | Projekto dalis: Bendroji |
| A 1595 | PV | L. Paulauskas | 2017 |
| BK 015876 | Arch. | A. Žilius | 2017 |
| BK 021003 | Arch. asist. | A. Skudra | 2017 |
| Etapas | STATYTOJAS / UŽSAKOVAS | | Tekstinis žymuo |
| PP | UAB "Celijus" | | 17-PP-2017/CP10-P1-AŽ058-1- B033 |
| | | | Lapas Lapų |
| | | | 1 1 |

Laiptinė Nr. 16
Tipas Nr. 1

DAUGIABUTIS NR. 9

Laiptinė Nr. 17
Tipas Nr. 4

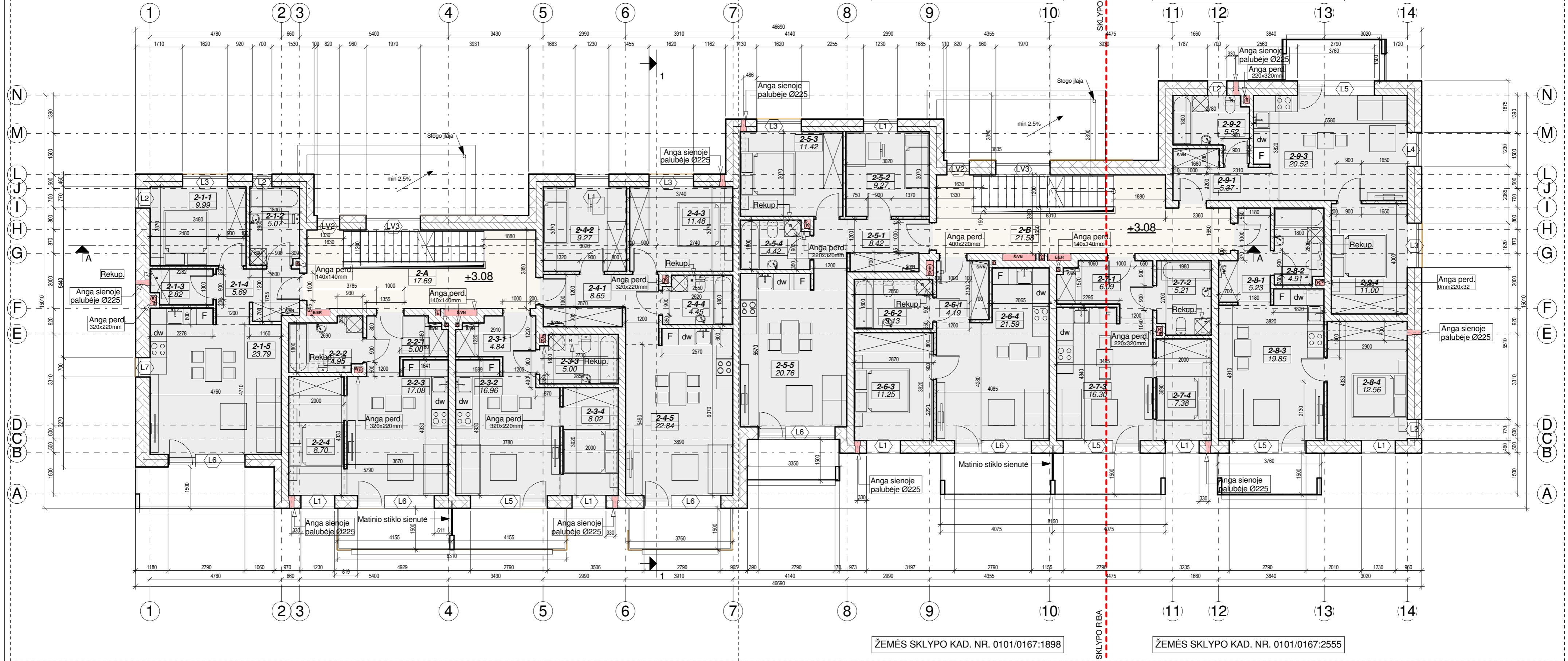

Laiptinė Nr. 16

| BUTO 2-1 EKSPLIKACIJA | | | BUTO 2-2 EKSPLIKACIJA | | | BUTO 2-3 EKSPLIKACIJA | | | BUTO 2-4 EKSPLIKACIJA | | | LAIPTINĖS NR.16 NEGYVENAMOSIOS PATALPOS, ANTRAS AUKŠTAS | | |
|-----------------------|-------------------|----------------------|-----------------------|---------------|----------------------|-----------------------|---------------|----------------------|-----------------------|---------------|----------------------|---|-------------|----------------------|
| NR. | PAVADINIMAS | PLOTAS | NR. | PAVADINIMAS | PLOTAS | NR. | PAVADINIMAS | PLOTAS | NR. | PAVADINIMAS | PLOTAS | NR. | PAVADINIMAS | PLOTAS |
| 2-1-1 | Kambarys | 9.99 m ² | 2-2-1 | Prieškambaris | 5.00 m ² | 2-3-1 | Prieškambaris | 4.84 m ² | 2-4-1 | Prieškambaris | 8.65 m ² | 2-A | Laiptinė | 17.69 m ² |
| 2-1-2 | Vonia | 5.07 m ² | 2-2-2 | Vonia | 4.95 m ² | 2-3-2 | Svetainė | 16.96 m ² | 2-4-2 | Kambarys | 9.27 m ² | | | 17.69 m ² |
| 2-1-3 | Pagalbinė patalpa | 2.82 m ² | 2-2-3 | Svetainė | 17.08 m ² | 2-3-3 | Vonia | 5.00 m ² | 2-4-3 | Kambarys | 11.48 m ² | | | |
| 2-1-4 | Prieškambaris | 5.69 m ² | 2-2-4 | Kambarys | 8.70 m ² | 2-3-4 | Kambarys | 8.02 m ² | 2-4-4 | Vonia | 4.45 m ² | | | |
| 2-1-5 | Svetainė | 23.79 m ² | | | 35.73 m ² | | | 34.82 m ² | 2-4-5 | Svetainė | 22.84 m ² | | | |
| | | 47.35 m ² | | | | | | | | | 56.70 m ² | | | |

LAIPTINĖS NR.16 BENDRAS PLOTAS

785.44 m²

Laiptinė Nr. 17

| BUTO 2-5 EKSPLIKACIJA | | | BUTO 2-6 EKSPLIKACIJA | | | BUTO 2-7 EKSPLIKACIJA | | | BUTO 2-8 EKSPLIKACIJA | | | BUTO 2-9 EKSPLIKACIJA | | | LAIPTINĖS NR.17 NEGYVENAMOSIOS PATALPOS, ANTRAS AUKŠTAS | | |
|-----------------------|---------------|----------------------|-----------------------|---------------|----------------------|-----------------------|---------------|----------------------|-----------------------|---------------|----------------------|-----------------------|---------------|----------------------|---|-------------|----------------------|
| NR. | PAVADINIMAS | PLOTAS | NR. | PAVADINIMAS | PLOTAS | NR. | PAVADINIMAS | PLOTAS | NR. | PAVADINIMAS | PLOTAS | NR. | PAVADINIMAS | PLOTAS | NR. | PAVADINIMAS | PLOTAS |
| 2-5-1 | Prieškambaris | 8.42 m ² | 2-6-1 | Prieškambaris | 4.19 m ² | 2-7-1 | Prieškambaris | 6.09 m ² | 2-8-1 | Prieškambaris | 5.23 m ² | 2-9-1 | Prieškambaris | 5.37 m ² | 2-B | Laiptinė | 21.58 m ² |
| 2-5-2 | Kambarys | 9.27 m ² | 2-6-2 | Vonia | 5.13 m ² | 2-7-2 | Vonia | 5.21 m ² | 2-8-2 | Vonia | 4.91 m ² | 2-9-2 | Vonia | 5.52 m ² | | | 21.58 m ² |
| 2-5-3 | Kambarys | 11.42 m ² | 2-6-3 | Kambarys | 11.25 m ² | 2-7-3 | Svetainė | 16.30 m ² | 2-8-3 | Svetainė | 19.85 m ² | 2-9-3 | Svetainė | 20.52 m ² | | | |
| 2-5-4 | Vonia | 4.42 m ² | 2-6-4 | Svetainė | 21.59 m ² | 2-7-4 | Kambarys | 7.38 m ² | 2-8-4 | Kambarys | 12.56 m ² | 2-9-4 | Kambarys | 11.00 m ² | | | |
| 2-5-5 | Svetainė | 20.76 m ² | | | 42.17 m ² | | | 34.98 m ² | | | 42.54 m ² | | | 42.41 m ² | | | |
| | | 54.30 m ² | | | | | | | | | | | | | | | |

LAIPTINĖS NR.17 BENDRAS PLOTAS

967.56 m²

PASTABOS :
 1. Dėl konstrukcinių sprendimų konsultuotis su atestuotu konstruktoriumi.
 2. Projekto pakeitimus raštiškai derinti su projekto vadovu. Už nesuderintus keitimus projekto vadovas neatsako.
 3. Visi darbai, kurie gali būti pagrįstai laikomi būtinais tinkamam projektuojamų patalpų eksploatavimui ir darbų užbaigimui, turi būti privalomi, nepriklausomai nuo to ar jie yra parodyti brėžiniuose arba apibūdinti šiame dokumente ar ne.
 4. Durų, langų, fasadų matmenis tikslinti vietoje.
 5. Vykdydami darbus vietoje iškilus klausimams ar neatitiktims brėžinyje pateiktiems nurodymams/matmenims kreiptis į projektuotoją, sprendžiama projekto vykdymo priežiūros tvarka.

| | | | |
|---------------|--------------------------------------|--|---|
| Atestato Nr.: | PS PROJEKTAVIMO SPRENDIMAI | UAB „Projektavimo Sprendimai“ Trimitų g. 6-38, LT-09318, Vilnius Tel. Nr. 852610506 | Daugiabučių gyvenamųjų namų, Elbingo 79, Vilniuje, statybos projektas Skł. kad. Nr. 0101/0167:2555 |
| Direktorius | K. Sankauskas | 2017 | Projekto dalis: Bendroji |
| A 1595 | PV | L. Paulauskas | 2017 |
| BK 015876 | Arch. | A. Žilius | 2017 |
| BK 021003 | Arch. asist. | A. Skudra | 2017 |
| Etapas | STATYTOJAS / UŽSAKOVAS | | Tekstinis žymuo |
| PP | UAB "Celijus" | | 17-PP-2017/CP10-P1-AŽ058-1- B034 |
| | | | Lapas Lapų |
| | | | 1 1 |

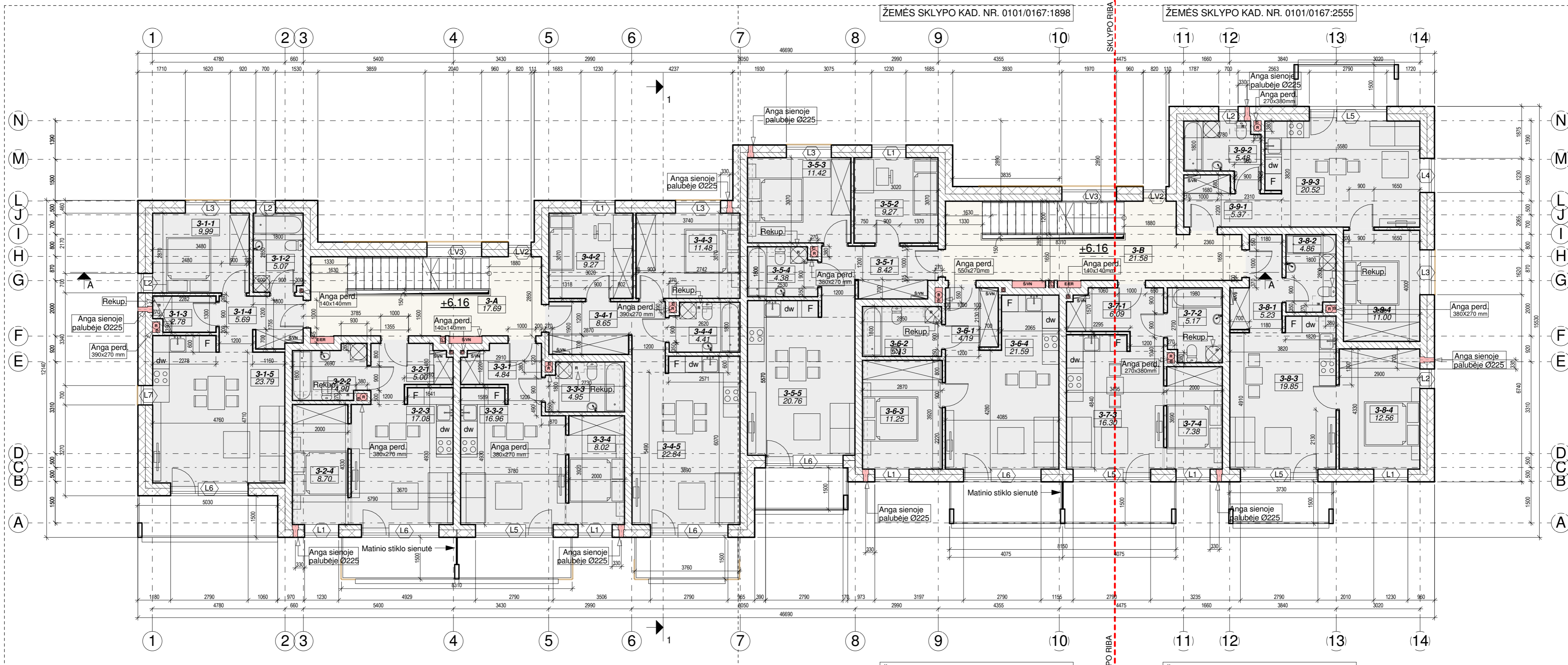

Laiptinė Nr. 16

ŽEMĖS SKLYPO KAD. NR. 0101/0167:1898

ŽEMĖS SKLYPO KAD. NR. 0101/0167:2555

| BUTO 3-1 EKSPLIKACIJA | | | BUTO 3-2 EKSPLIKACIJA | | | BUTO 3-3 EKSPLIKACIJA | | | BUTO 3-4 EKSPLIKACIJA | | | LAIPTINĖS NR.16 NEGYVENAMOSIOS PATALPO... | | |
|-----------------------|-------------------|----------------------|-----------------------|---------------|----------------------|-----------------------|---------------|----------------------|-----------------------|---------------|----------------------|---|-------------|----------------------|
| NR. | PAVADINIMAS | PLOTAS | NR. | PAVADINIMAS | PLOTAS | NR. | PAVADINIMAS | PLOTAS | NR. | PAVADINIMAS | PLOTAS | NR. | PAVADINIMAS | PLOTAS |
| 3-1-1 | Kambarys | 9.98 m ² | 3-2-1 | Prieškambaris | 5.00 m ² | 3-3-1 | Prieškambaris | 4.84 m ² | 3-4-1 | Prieškambaris | 8.64 m ² | 3-A | Laiptinė | 17.69 m ² |
| 3-1-2 | Vonia | 5.08 m ² | 3-2-2 | Vonia | 4.90 m ² | 3-3-2 | Svetainė | 16.96 m ² | 3-4-2 | Kambarys | 9.28 m ² | | | 17.69 m ² |
| 3-1-3 | Pagalbinė patalpa | 2.78 m ² | 3-2-3 | Svetainė | 17.08 m ² | 3-3-3 | Vonia | 4.96 m ² | 3-4-3 | Kambarys | 11.48 m ² | | | |
| 3-1-4 | Prieškambaris | 5.68 m ² | 3-2-4 | Kambarys | 8.70 m ² | 3-3-4 | Kambarys | 8.02 m ² | 3-4-4 | Vonia | 4.40 m ² | | | |
| 3-1-5 | Svetainė | 23.80 m ² | | | 35.68 m ² | 3-3-5 | Kambarys | 4.95 m ² | 3-4-5 | Svetainė | 22.84 m ² | | | |
| | | 47.32 m ² | | | | | | 34.78 m ² | | | 56.64 m ² | | | |

| |
|--------------------------------|
| LAIPTINĖS NR.16 BENDRAS PLOTAS |
| 785.44 m ² |

Laiptinė Nr. 17

| BUTO 3-5 EKSPLIKACIJA | | | BUTO 3-6 EKSPLIKACIJA | | | BUTO 3-7 EKSPLIKACIJA | | | BUTO 3-8 EKSPLIKACIJA | | | BUTO 3-9 EKSPLIKACIJA | | | LAIPTINĖS NR.17 NEGYVENAMOSIOS PATALPOS, TREČIAS AUKŠTAS | | |
|-----------------------|---------------|----------------------|-----------------------|---------------|----------------------|-----------------------|---------------|----------------------|-----------------------|---------------|----------------------|-----------------------|---------------|----------------------|--|-------------|----------------------|
| NR. | PAVADINIMAS | PLOTAS | NR. | PAVADINIMAS | PLOTAS | NR. | PAVADINIMAS | PLOTAS | NR. | PAVADINIMAS | PLOTAS | NR. | PAVADINIMAS | PLOTAS | NR. | PAVADINIMAS | PLOTAS |
| 3-5-1 | Prieškambaris | 8.42 m ² | 3-6-1 | Prieškambaris | 4.20 m ² | 3-7-1 | Prieškambaris | 6.08 m ² | 3-8-1 | Prieškambaris | 5.22 m ² | 3-9-1 | Prieškambaris | 5.36 m ² | 3-B | Laiptinė | 21.58 m ² |
| 3-5-2 | Kambarys | 9.28 m ² | 3-6-2 | Vonia | 5.14 m ² | 3-7-2 | Vonia | 5.16 m ² | 3-8-2 | Vonia | 4.86 m ² | 3-9-2 | Vonia | 5.48 m ² | | | 21.58 m ² |
| 3-5-3 | Kambarys | 11.42 m ² | 3-6-3 | Kambarys | 11.26 m ² | 3-7-3 | Svetainė | 16.30 m ² | 3-8-3 | Svetainė | 19.84 m ² | 3-9-3 | Svetainė | 20.52 m ² | | | |
| 3-5-4 | Vonia | 4.38 m ² | 3-6-4 | Svetainė | 21.60 m ² | 3-7-4 | Kambarys | 7.38 m ² | 3-8-4 | Kambarys | 12.56 m ² | 3-9-4 | Kambarys | 11.00 m ² | | | |
| 3-5-5 | Svetainė | 20.76 m ² | | | 42.16 m ² | | | 34.94 m ² | | | 42.50 m ² | | | 42.36 m ² | | | |
| | | 54.26 m ² | | | | | | | | | | | | | | | |

| |
|--------------------------------|
| LAIPTINĖS NR.17 BENDRAS PLOTAS |
| 967.56 m ² |

PASTABOS :
 1. Dėl konstrukcinių sprendimų konsultuotis su atestuotu konstruktoriumi.
 2. Projekto pakeitimus raštiškai derinti su projekto vadovu. Už nesuderintus keitimus projekto vadovas neatsako.
 3. Visi darbai, kurie gali būti pagrįstai laikomi būtinais tinkamam projektuojamų patalpų eksploatavimui ir darbų užbaigimui, turi būti privalomi, nepriklausomai nuo to ar jie yra parodyti brėžiniuose arba apibūdinti šiame dokumente ar ne.
 4. Durų, langų, fasadų matmenis tikslinti vietoje.
 5. Vykdamas darbus vietoje iškilus klausimams ar neatitiktims brėžinyje pateiktiems nurodymams/matmenims kreiptis į projektuotoją, sprendžiama projekto vykdymo priežiūros tvarka.

| | | |
|---------------|---|---|
| Atestato Nr.: | PS UAB „Projektavimo Sprendimai“ Trimitų g. 6-38, LT-09318, Vilnius Tel. Nr. 852610506 | Daugiabučių gyvenamųjų namų, Elbingo 79, Vilniuje, statybos projektas Skl. kad. Nr. 0101/0167:2555 |
| Direktorius | K. Sankauskas | 2017 |
| PV | L. Paulauskas | 2017 |
| BK 015876 | Arch. A. Žilius | 2017 |
| BK 021003 | Arch. asist. A. Skudra | 2017 |
| Etapas | STATYTOJAS / UŽSAKOVAS | Projektas dalis: Bendroji |
| PP | UAB "Celijus" | 17-PP-2017/CP10-P1-AŽ058-1- B035 |

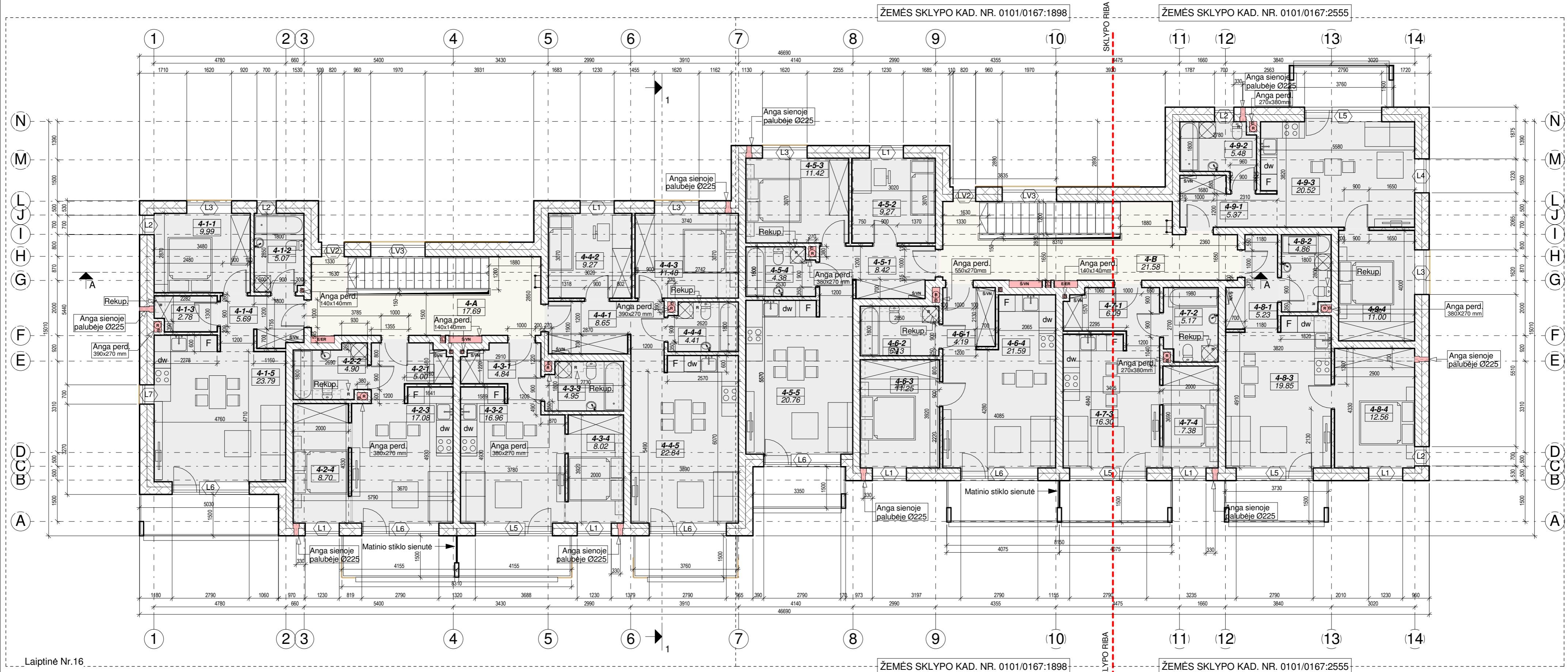

Laiptinė Nr.16

| BUTO 4-1 EKSPLIKACIJA | | | BUTO 4-2 EKSPLIKACIJA | | | BUTO 4-3 EKSPLIKACIJA | | | BUTO 4-4 EKSPLIKACIJA | | | LAIPTINĖS NR.16 NEGYVENAMOSIOS PATALPOS, KETVIRTAS AUKŠTAS | | |
|-----------------------|-------------------|----------------------|-----------------------|---------------|----------------------|-----------------------|---------------|----------------------|-----------------------|---------------|----------------------|--|-------------|----------------------|
| NR. | PAVADINIMAS | PLOTAS | NR. | PAVADINIMAS | PLOTAS | NR. | PAVADINIMAS | PLOTAS | NR. | PAVADINIMAS | PLOTAS | NR. | PAVADINIMAS | PLOTAS |
| 4-1-1 | Kambarys | 9.98 m ² | 4-2-1 | Prieškambaris | 5.00 m ² | 4-3-1 | Prieškambaris | 4.84 m ² | 4-4-1 | Prieškambaris | 8.64 m ² | 4-A | Laiptinė | 17.69 m ² |
| 4-1-2 | Vonia | 5.08 m ² | 4-2-2 | Vonia | 4.90 m ² | 4-3-2 | Svetainė | 16.96 m ² | 4-4-2 | Kambarys | 9.28 m ² | | | 17.69 m ² |
| 4-1-3 | Pagalbinė patalpa | 2.78 m ² | 4-2-3 | Svetainė | 17.08 m ² | 4-3-3 | Vonia | 4.96 m ² | 4-4-3 | Kambarys | 11.48 m ² | | | |
| 4-1-4 | Prieškambaris | 5.68 m ² | 4-2-4 | Kambarys | 8.70 m ² | 4-3-4 | Kambarys | 8.02 m ² | 4-4-4 | Vonia | 4.40 m ² | | | |
| 4-1-5 | Svetainė | 23.80 m ² | | | 35.68 m ² | | | 34.78 m ² | 4-4-5 | Svetainė | 22.84 m ² | | | |
| | | 47.32 m ² | | | | | | | | | 56.64 m ² | | | |

Laiptinė Nr.17

| BUTO 4-5 EKSPLIKACIJA | | | BUTO 4-6 EKSPLIKACIJA | | | BUTO 4-7 EKSPLIKACIJA | | | BUTO 4-8 EKSPLIKACIJA | | | BUTO 4-9 EKSPLIKACIJA | | | LAIPTINĖS NR.17 NEGYVENAMOSIOS PATALPOS, KETVIRTAS AUKŠTAS | | | |
|-----------------------|---------------|----------------------|-----------------------|---------------|----------------------|-----------------------|---------------|----------------------|-----------------------|---------------|----------------------|-----------------------|---------------|----------------------|--|-------------|----------------------|-----------------------|
| NR. | PAVADINIMAS | PLOTAS | NR. | PAVADINIMAS | PLOTAS | NR. | PAVADINIMAS | PLOTAS | NR. | PAVADINIMAS | PLOTAS | NR. | PAVADINIMAS | PLOTAS | NR. | PAVADINIMAS | PLOTAS | |
| 4-5-1 | Prieškambaris | 8.42 m ² | 4-6-1 | Prieškambaris | 4.20 m ² | 4-7-1 | Prieškambaris | 6.08 m ² | 4-8-1 | Prieškambaris | 5.22 m ² | 4-9-1 | Prieškambaris | 5.36 m ² | 4-B | Laiptinė | 21.58 m ² | 967.56 m ² |
| 4-5-2 | Kambarys | 9.28 m ² | 4-6-2 | Vonia | 5.14 m ² | 4-7-2 | Vonia | 5.16 m ² | 4-8-2 | Vonia | 4.86 m ² | 4-9-2 | Vonia | 5.48 m ² | | | 21.58 m ² | |
| 4-5-3 | Kambarys | 11.42 m ² | 4-6-3 | Kambarys | 11.26 m ² | 4-7-3 | Svetainė | 16.30 m ² | 4-8-3 | Svetainė | 19.84 m ² | 4-9-3 | Svetainė | 20.52 m ² | | | | |
| 4-5-4 | Vonia | 4.38 m ² | 4-6-4 | Svetainė | 21.60 m ² | 4-7-4 | Kambarys | 7.38 m ² | 4-8-4 | Kambarys | 12.56 m ² | 4-9-4 | Kambarys | 11.00 m ² | | | | |
| 4-5-5 | Svetainė | 20.76 m ² | | | 42.16 m ² | | | 34.94 m ² | | | 42.50 m ² | | | 42.36 m ² | | | | |
| | | 54.26 m ² | | | | | | | | | | | | | | | | |

PASTABOS :

1. Dėl konstrukcinių sprendimų konsultuoti su atestuotu konstruktoriumi.
2. Projekto pakeitimus raštiškai derinti su projekto vadovu. Už nesuderintus keitimus projekto vadovas neatsako.
3. Visi darbai, kurie gali būti pagrįstai laikomi būtinais tinkamam projektuojamų patalpų eksploatavimui ir darbų užbaigimui, turi būti privalomi, nepriklausomai nuo to ar jie yra parodyti brėžiniuose arba apibūdinti šiame dokumente ar ne.
4. Durų, langų, fasadų matmenis tikslinti vietoje.
5. Vykstant darbams vietoje iškilus klausimams ar neatitiktims brėžinyje pateiktiems nurodymams/matmenims kreiptis į projektuotoją, sprendžiama projekto vykdymo priežiūros tvarka.

| |
|--------------------------------|
| LAIPTINĖS NR.16 BENDRAS PLOTAS |
|--------------------------------|

785.44 m²

| |
|--------------------------------|
| LAIPTINĖS NR.17 BENDRAS PLOTAS |
|--------------------------------|

967.56 m²

| | | | |
|---------------|---|---|------------|
| Atestato Nr.: | PS UAB „Projektavimo Sprendimai“ Trimitų g. 6-38, LT-09318, Vilnius Tel. Nr. 852610506 | Daugiabučių gyvenamųjų namų, Elbingo 79, Vilniuje, statybos projektas Skł. kad. Nr. 0101/0167:2555 | |
| Direktorius | K. Sankauskas 2017 | Projekto dalis: Bendroji | |
| A 1595 | PV L. Paulauskas 2017 | 4 aukšto planas (Daugiabutis Nr.9) | |
| BK 015876 | Arch. A. Žilius 2017 | | |
| BK 021003 | Arch. asist. A. Skudra 2017 | M 1 : 100 | |
| Etapas | STATYTOJAS / UŽSAKOVAS | Tekstinis žymuo | Lapas Lapų |
| PP | UAB "Celijus" | 17-PP-2017/CP10-P1-AŽ058-1- B036 | 1 1 |

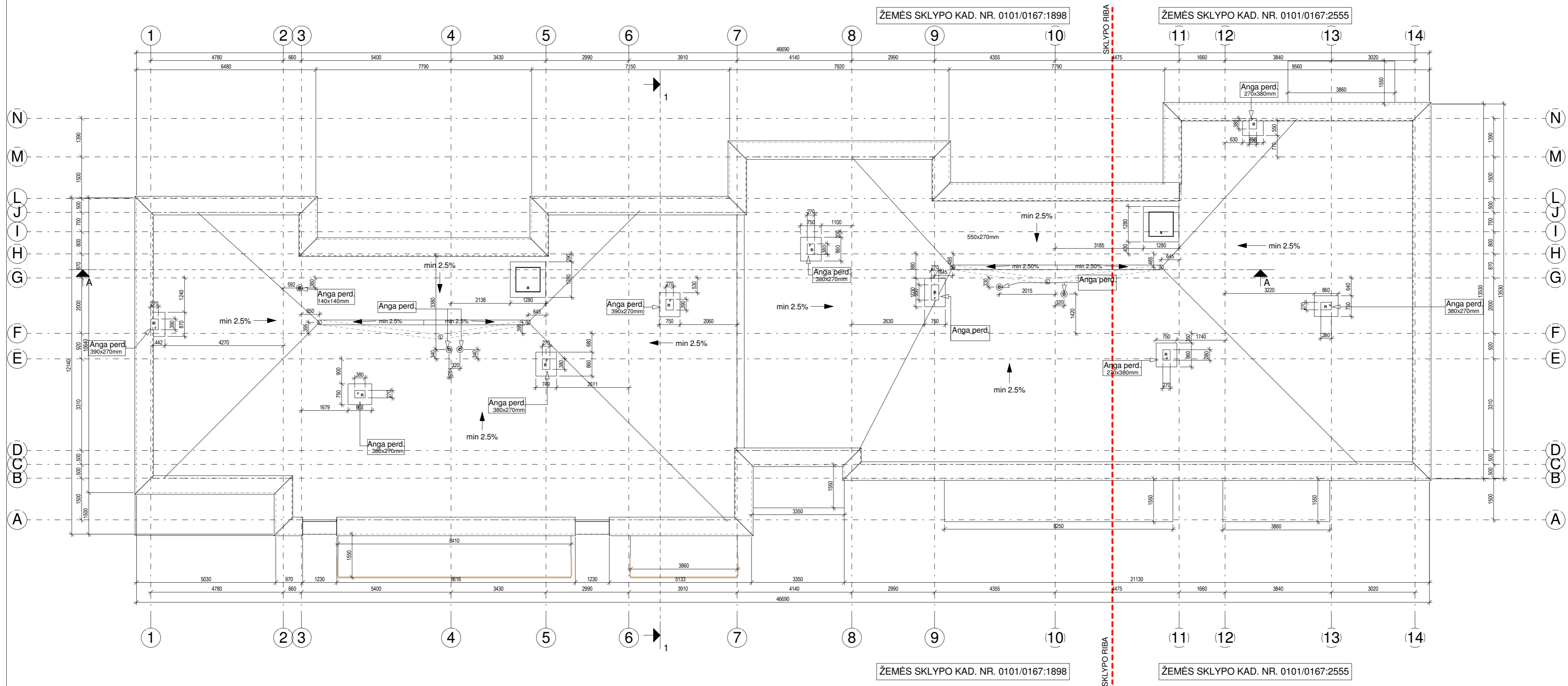

PASTABOS :
 1. Dėl konstrukcinių sprendimų konsultuotis su atestuotu konstruktoriumi.
 2. Projekto pakeitimus raštiškai derinti su projekto vadovu. Už nesuderintus keitimus projekto vadovas neatsako.
 3. Visi darbai, kurie gali būti pagrįstai laikomi būtinais tinkamam projektuojamų patalpų eksploatavimui ir darbų užbaigimui, turi būti privalomi, nepriklausomai nuo to ar jie yra parodyti brėžiniuose arba apibūdinti šiame dokumente ar ne.
 4. Durų, langų, fasadų matmenis tikslinti vietoje.
 5. Vykdamas darbus vietoje iškilus klausimams ar neatitiktims brėžinyje pateiktiems nurodymams/matmenims kreiptis į projektuotoją, sprendžiama projekto vykdymo priežiūros tvarka.

| | | | | | |
|---------------|---|---|----------------------------------|---------------------------------|------------|
| Atestato Nr.: |  UAB „Projektavimo Sprendimai“ Trimitų g. 6-38, LT-09318, Vilnius Tel. Nr. 852610506 | Daugiabučių gyvenamųjų namų, Elbingo 79, Vilniuje, statybos projektas | | Laida 0 | |
| | | Skł. kad. Nr. 0101/0167:2555 | | | |
| A 1595 | Direktorius | K. Sankauskas | 2017 | Projekto dalis: Bendroji | |
| BK 015876 | PV | L. Paulauskas | 2017 | Stogo planas (Daugiabutis Nr.9) | |
| BK 021003 | Arch. | A. Žilius | 2017 | | |
| Etapas | STATYTOJAS / UŽSAKOVAS | A. Skudra | 2017 | M 1 : 100 | Lapas 1 |
| | | | | Tekstinis žymuo | |
| PP | UAB "Celijus" | | 17-PP-2017/CP10-P1-AŽ058-1- B037 | | Lapų 1 |



Fasadas 1-12

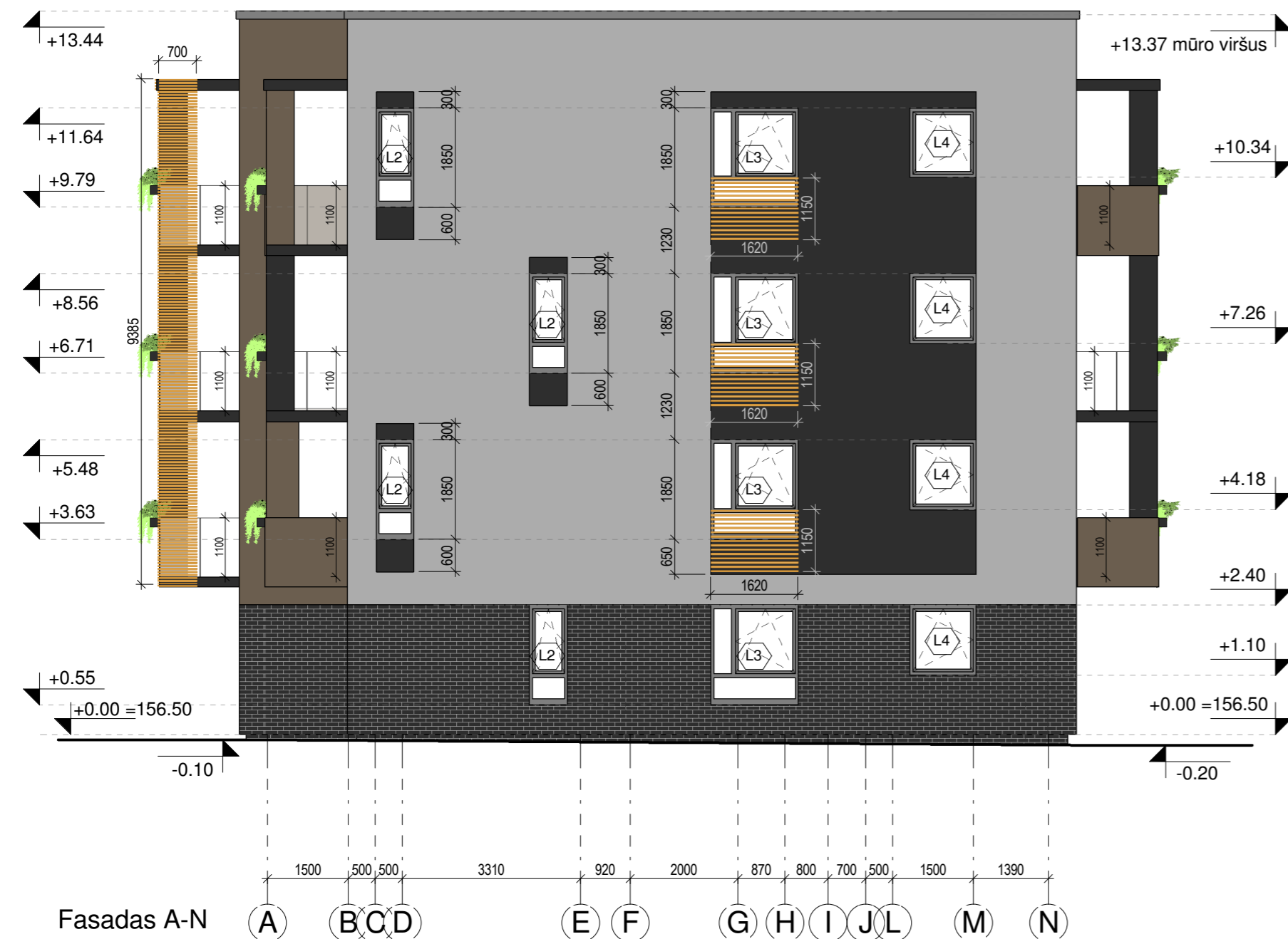

Fasadas A-N

PASTABOS :

1. Dėl konstrukcinių sprendimų konsultuoti su atestuotu konstruktoriumi.
2. Projekto pakeitimus raštiškai derinti su projekto vadovu. Už nesuderintus keitimus projekto vadovas neatsako.
3. Visi darbai, kurie gali būti pagrįstai laikomi būtinais tinkamam projektuojamų patalpų eksploatavimui ir darbų užbaigimui, turi būti privalomi, nepriklausomai nuo to ar jie yra parodyti brėžiniuose arba apibūdinti šiame dokumente ar ne.
4. Durų, langų, fasadų matmenis tikslinti vietoje.
5. Vykdam darbus vietoje iškilus klausimams ar neatitiktims brėžinyje pateiktiems nurodymams/matmenims kreiptis į projektuotoją, sprendžiama projekto vykdymo priežiūros tvarka.

| | | | | | |
|---------------|---------------|--|----------------------------------|---|--------------------------|
| Atestato Nr.: | | UAB „Projektavimo Sprendimai“ Trimitų g. 6-38, LT-09318, Vilnius Tel. Nr. 852610506 | | Daugiabučių gyvenamųjų namų, Elbingo 79, Vilniuje, statybos projektas Skl. kad. Nr. 0101/0167:2555 | |
| | | Direktorius | K. Sankauskas | 2017 | Projekto dalis: Bendroji |
| A 1595 | PV | L. Paulauskas | 2017 | Fasada1 (Daugiabutis Nr.9) | |
| BK 015876 | Arch. | A. Žilius | 2017 | M 1 : 100 | |
| BK 021003 | Arch. asist. | A. Skudra | 2017 | Tekstinis žymuo | |
| Etapas | | STATYTOJAS / UŽSAKOVAS | | Lapas | Lapų |
| PP | UAB "Celijus" | | 17-PP-2017/CP10-P1-AŽ058-1- B038 | | 1 1 |

Laiptinė Nr. 16
Tipas Nr. 1

DAUGIABUTIS NR. 9

Laiptinė Nr. 17
Tipas Nr. 4

ŽEMĖS SKLYPO KAD. NR. 0101/0167:2555

ŽEMĖS SKLYPO KAD. NR. 0101/0167:1898



Fasadas 12-1



Fasadas N-A

PASTABOS :
 1. Dėl konstrukcinių sprendimų konsultuotis su atestuotu konstruktoriumi.
 2. Projekto pakeitimus raštiškai derinti su projekto vadovu. Už nesuderintus keitimus projekto vadovas neatsako.
 3. Visi darbai, kurie gali būti pagrįstai laikomi būtinais tinkamam projektuojamų patalpų eksploatavimui ir darbų užbaigimui, turi būti privalomi, nepriklausomai nuo to ar jie yra parodyti brėžiniuose arba apibūdinti šiame dokumente ar ne.
 4. Durų, langų, fasadų matmenis tikslinti vietoje.
 5. Vykdamas darbus vietoje iškilus klausimams ar neatitiktims brėžinyje pateiktiems nurodymams/matmenims kreiptis į projektuotoją, sprendžiama projekto vykdymo priežiūros tvarka.

| | | | | |
|---------------|--------------------------------------|--|---|-----------------------------|
| Atestato Nr.: | PS PROJEKTAVIMO SPRENDIMAI | UAB „Projektavimo Sprendimai“ Trimitų g. 6-38, LT-09318, Vilnius Tel. Nr. 852610506 | Daugiabučių gyvenamųjų namų, Elbingo 79, Vilniuje, statybos projektas Skł. kad. Nr. 0101/0167:2555 | |
| A 1595 | Direktorius | K. Sankauskas | 2017 | Projekto dalis: Bendroji |
| BK 015876 | PV | L. Paulauskas | 2017 | Fasadai2 (Daugiabutis Nr.9) |
| BK 021003 | Arch. | A. Žilius | 2017 | M 1 : 100 |
| Etapas | STATYTOJAS / UŽSAKOVAS | A. Skudra | 2017 | Tekstinis žymuo |
| PP | UAB "Celijus" | 17-PP-2017/CP10-P1-AŽ058-1- B039 | | Lapas Lapų |
| | | | | 1 1 |

Laiptinė Nr. 16
Tipas Nr. 1

DAUGIABUTIS NR. 9

Laiptinė Nr. 17
Tipas Nr. 4

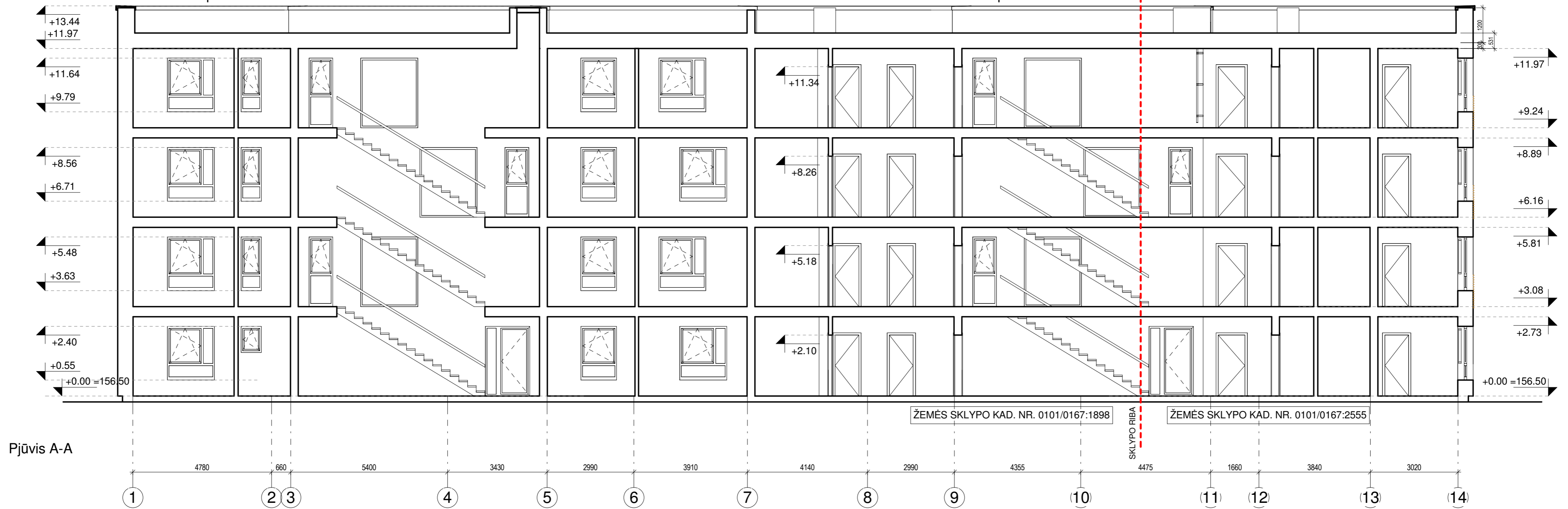

Pjūvis A-A

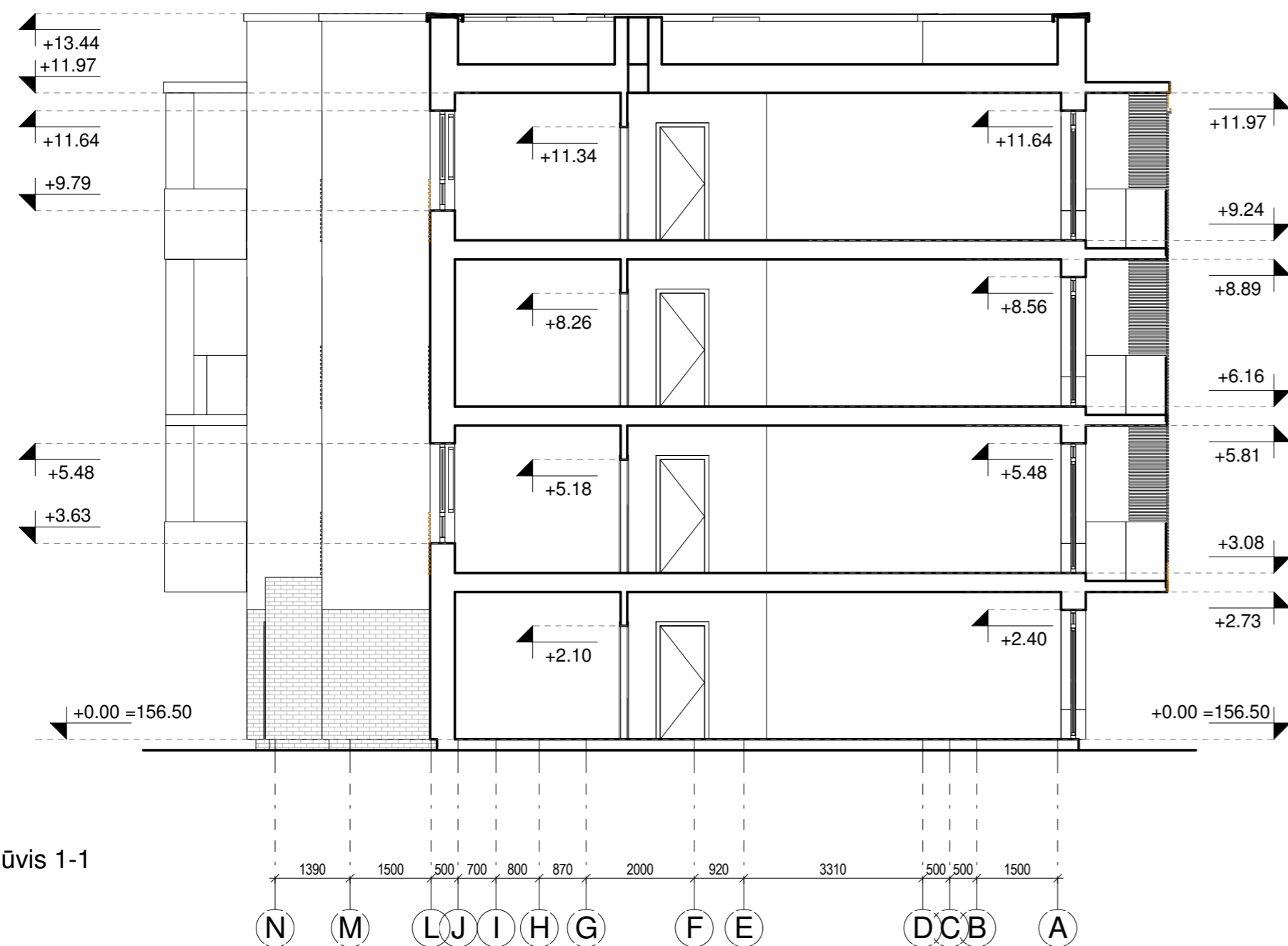



Pjūvis 1-1

PASTABOS :
 1. Dėl konstrukcinių sprendimų konsultuotis su atestuotu konstruktoriumi.
 2. Projekto pakeitimus raštiškai derinti su projekto vadovu. Už nesuderintus keitimus projekto vadovas neatsako.
 3. Visi darbai, kurie gali būti pagrįstai laikomi būtinais tinkamam projektuojamų patalpų eksploatavimui ir darbų užbaigimui, turi būti privalomi, nepriklausomai nuo to ar jie yra parodyti brėžiniuose arba apibūdinti šiame dokumente ar ne.
 4. Durų, langų, fasadų matmenis tikslinti vietoje.
 5. Vykdamas darbus vietoje iškilus klausimams ar neatitiktims brėžinyje pateiktiems nurodymams/matmenims kreiptis į projektuotoją, sprendžiama projekto vykdymo priežiūros tvarka.

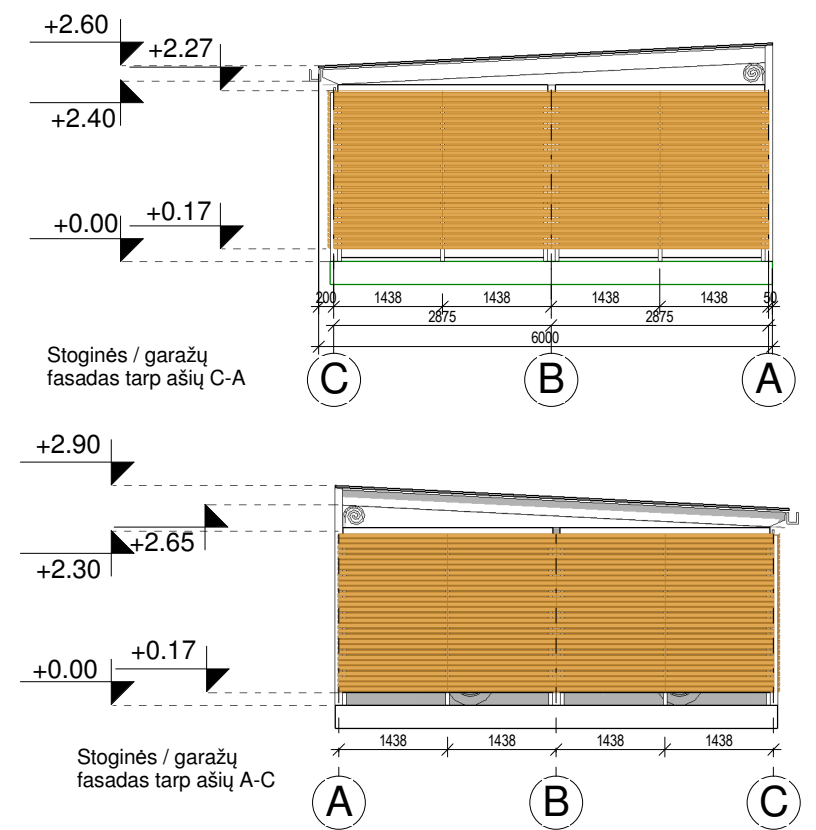
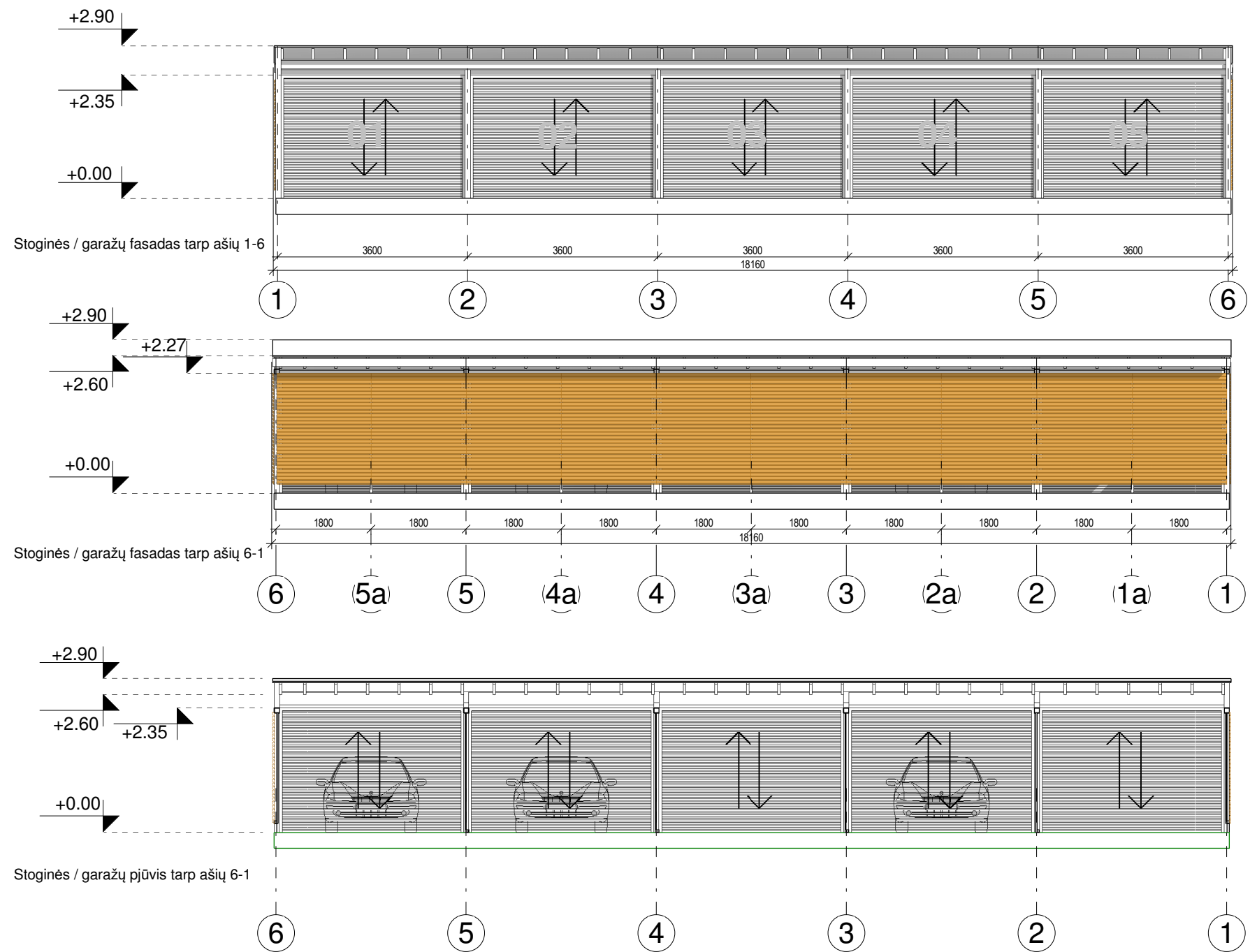
| | | | | | |
|---------------|------------------------|--|---------------|---|--------------------------|
| Atestato Nr.: | | UAB „Projektavimo Sprendimai“ Trimytų g. 6-38, LT-09318, Vilnius Tel. Nr. 852610506 | | Daugiabučių gyvenamųjų namų, Elbingo 79, Vilniuje, statybos projektas Skl. kad. Nr. 0101/0167:2555 | |
| A 1595 | | Direktorius | K. Sankauskas | 2017 | Projekto dalis: Bendroji |
| BK 015876 | Arch. | A. Žilius | 2017 | Pjūviai (Daugiabutis Nr.9) | |
| BK 021003 | Arch. asist. | A. Skudra | 2017 | M 1 : 100 | |
| Etapas | STATYTOJAS / UŽSAKOVAS | | | Tekstinis žymuo | |
| PP | UAB "Celijus" | | | 17-PP-2017/CP10-P1-AŽ058-1- B040 | |
| | | | | Lapas | Lapų |
| | | | | 1 | 1 |



PASTABOS :
 1. Dėl konstrukcinių sprendimų konsultuotis su atestuotu konstruktoriumi.
 2. Projekto pakeitimus raštiškai derinti su projekto vadovu. Už nesuderintus keitimus projekto vadovas neatsako.
 3. Visi darbai, kurie gali būti pagrįstai laikomi būtinais tinkamam projektuojamų patalpų eksploatavimui ir darbų užbaigimui, turi būti privalomi, nepriklausomai nuo to ar jie yra parodyti brėžiniuose arba apibūdinti šiame dokumente ar ne.
 4. Durų, langų, fasadų matmenis tikslinti vietoje.
 5. Vykdamas darbus vietoje iškilus klausimams ar neatitiktims brėžinyje pateiktiems nurodymams/matmenims kreiptis į projektuotoją, sprendžiama projekto vykdymo priežiūros tvarka.

| | | | | | | |
|--------------------|--|---------------|------|---|--|------|
| Registracijos Nr.: |  UAB „Projektavimo Sprendimai“ Trimitų g. 6-38, LT-09318, Vilnius Tel. Nr. 852610506 | | | Daugiabučių gyvenamųjų namų, Elbingo g.79, Vilniuje, statybos projektas Skl. kad. Nr. 0101/0167:2555 | | |
| 109797 |  | | | Projekto dalis: Bendroji | | |
| Atestato Nr.: | Direktorius | K. Sankauskas | 2017 | 5 vietų garažų fasadai ir pjūvis | | |
| A 1595 | PV | L. Paulauskas | 2017 | Laida 0 | | |
| BK 015876 | Arch. | A. Žilius | 2017 | M 1 : 100 | | |
| BK 021003 | Arch. asist. | A. Skudra | 2017 | Tekstinis žymuo | | |
| Etapas | STATYTOJAS / UŽSAKOVAS | | | Lapas | | Lapų |
| PP | UAB "Celijus" | | | 17-PP-2017/CP10-P1-AŽ058-1 B041 | | 1 1 |

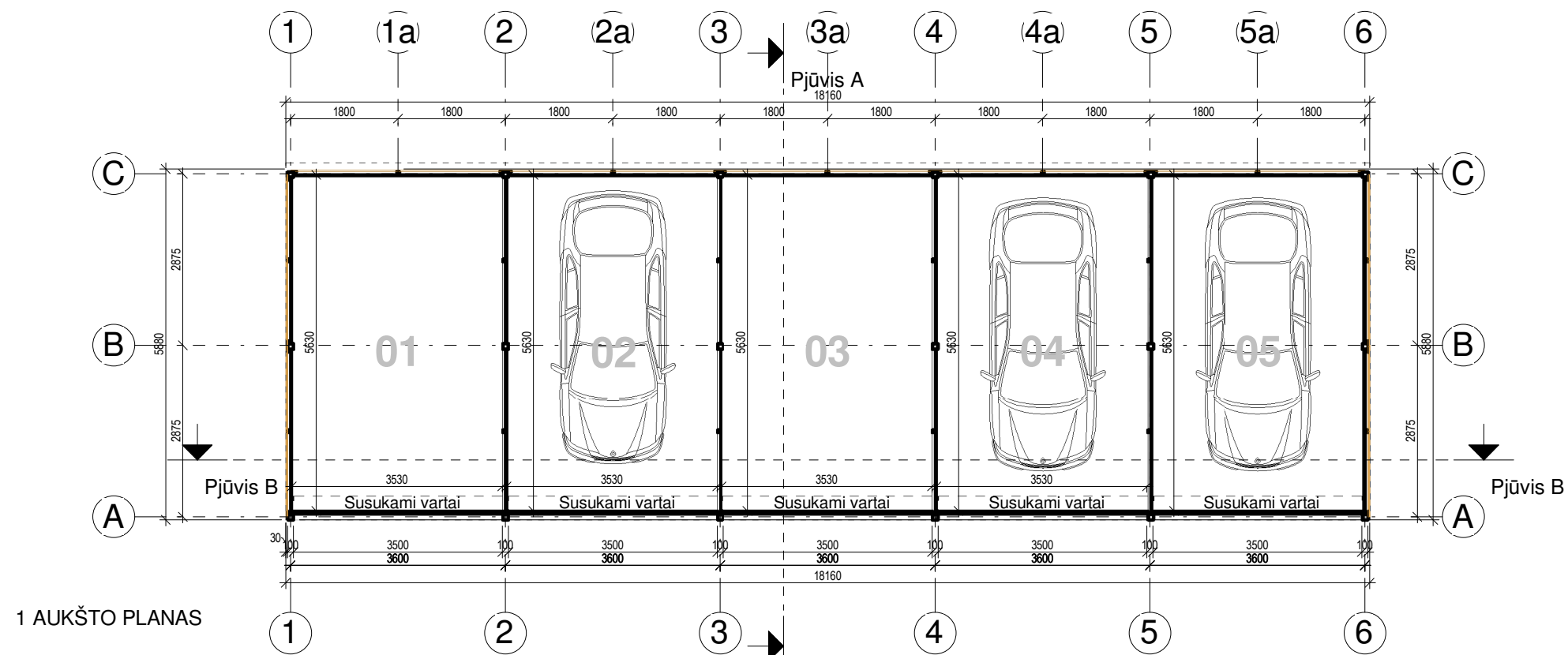

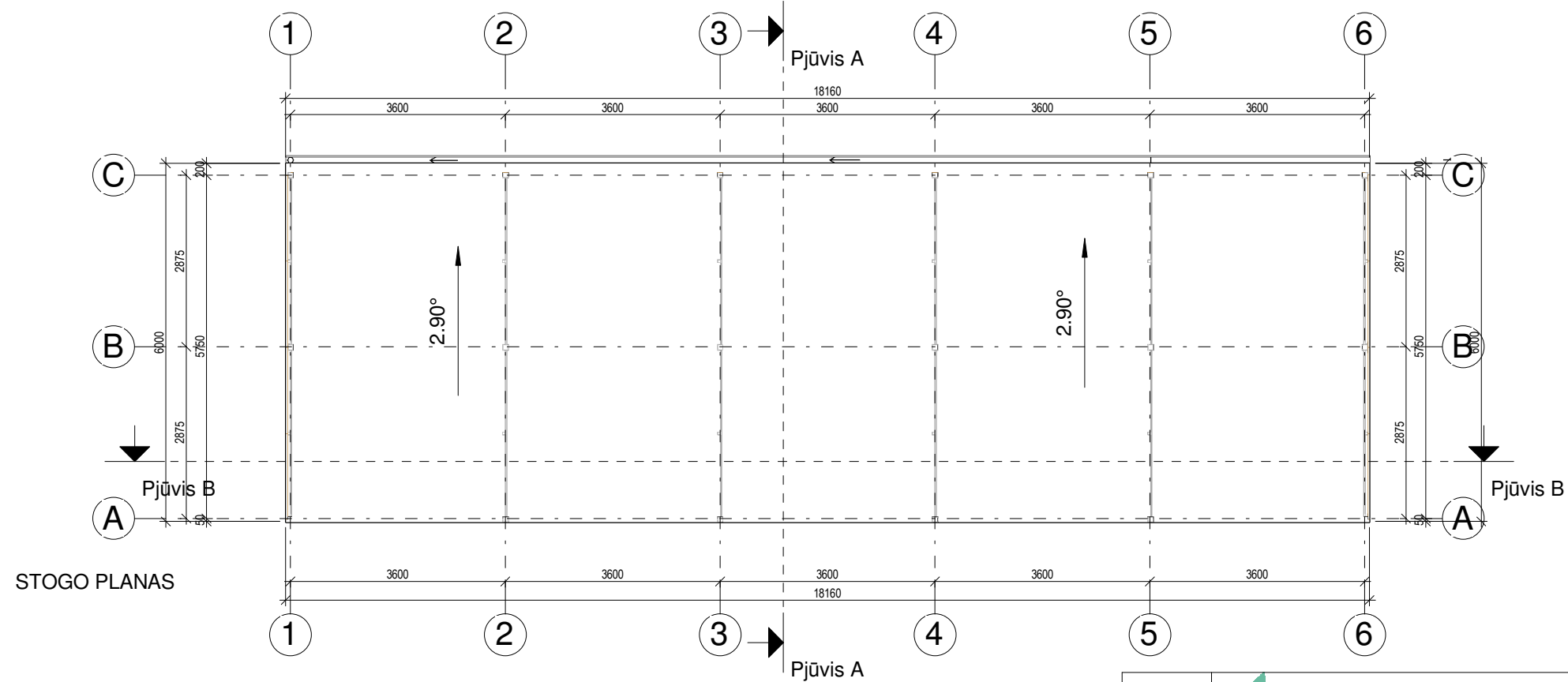

1 AUKŠTO PLANAS



STOGO PLANAS

PASTABOS :

1. Dėl konstrukcinių sprendimų konsultuotis su atestuotu konstruktoriumi.
2. Projekto pakeitimus raštiškai derinti su projekto vadovu. Už nesuderintus keitimus projekto vadovas neatsako.
3. Visi darbai, kurie gali būti pagrįstai laikomi būtinais tinkamam projektuojamų patalpų eksploatavimui ir darbų užbaigimui, turi būti privalomi, nepriklausomai nuo to ar jie yra parodyti brėžiniuose arba apibūdinti šiame dokumente ar ne.
4. Durų, langų, fasadų matmenis tikslinti vietoje.
5. Vykdamas darbus vietoje iškilus klausimams ar neatitikimams brėžinyje pateiktiems nurodymams/matmenims kreiptis į projektuotoją, sprendžiama projekto vykdymo priežiūros tvarka.

| | | | | | |
|--------------------|--|---------------|------|---|------|
| Registracijos Nr.: |  UAB „Projektavimo Sprendimai“ Trimitų g. 6-38, LT-09318, Vilnius Tel. Nr. 852610506 | | | Daugiabučių gyvenamųjų namų, Elbingo g.79, Vilniuje, statybos projektas Skl. kad. Nr. 0101/0167:2555 | |
| 109797 |  | | | Projekto dalis: Bendroji | |
| Atestato Nr.: | Direktorius | K. Sankauskas | 2017 | 5 vietų garažai automobiliams | |
| A 1595 | PV | L. Paulauskas | 2017 | Laida 0 | |
| BK 015876 | Arch. | A. Žilius | 2017 | M 1 : 100 | |
| BK 021003 | Arch. asist. | A. Skudra | 2017 | Tekstinis žymuo | |
| Etapas | STATYTOJAS / UŽSAKOVAS | | | Lapas | Lapų |
| PP | UAB "Celijus" | | | 17-PP-2017/CP10-P1-AŽ058-1 B042 | 1 1 |

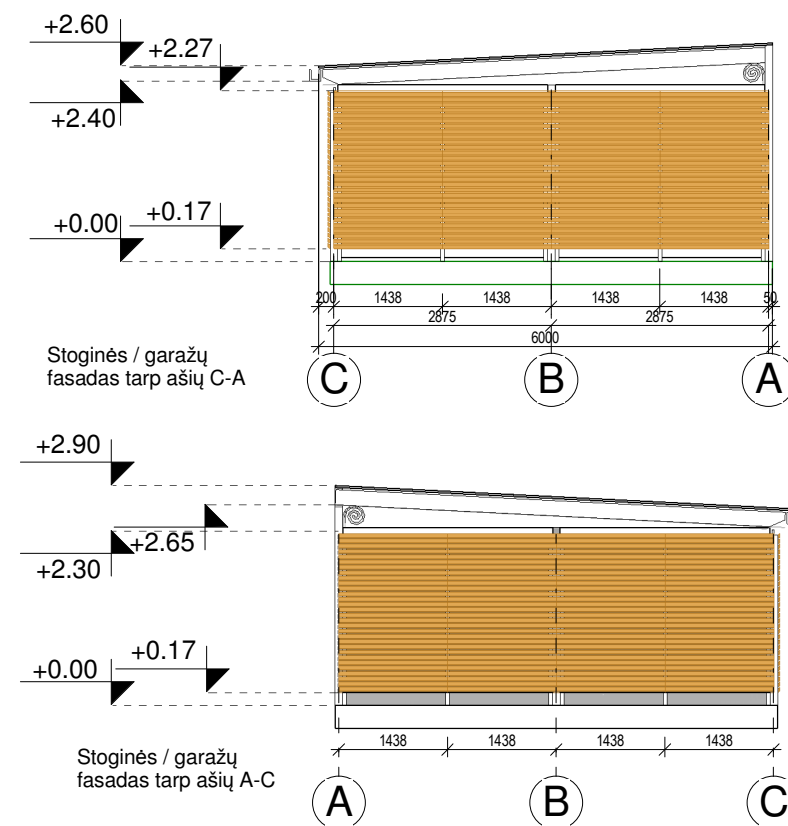
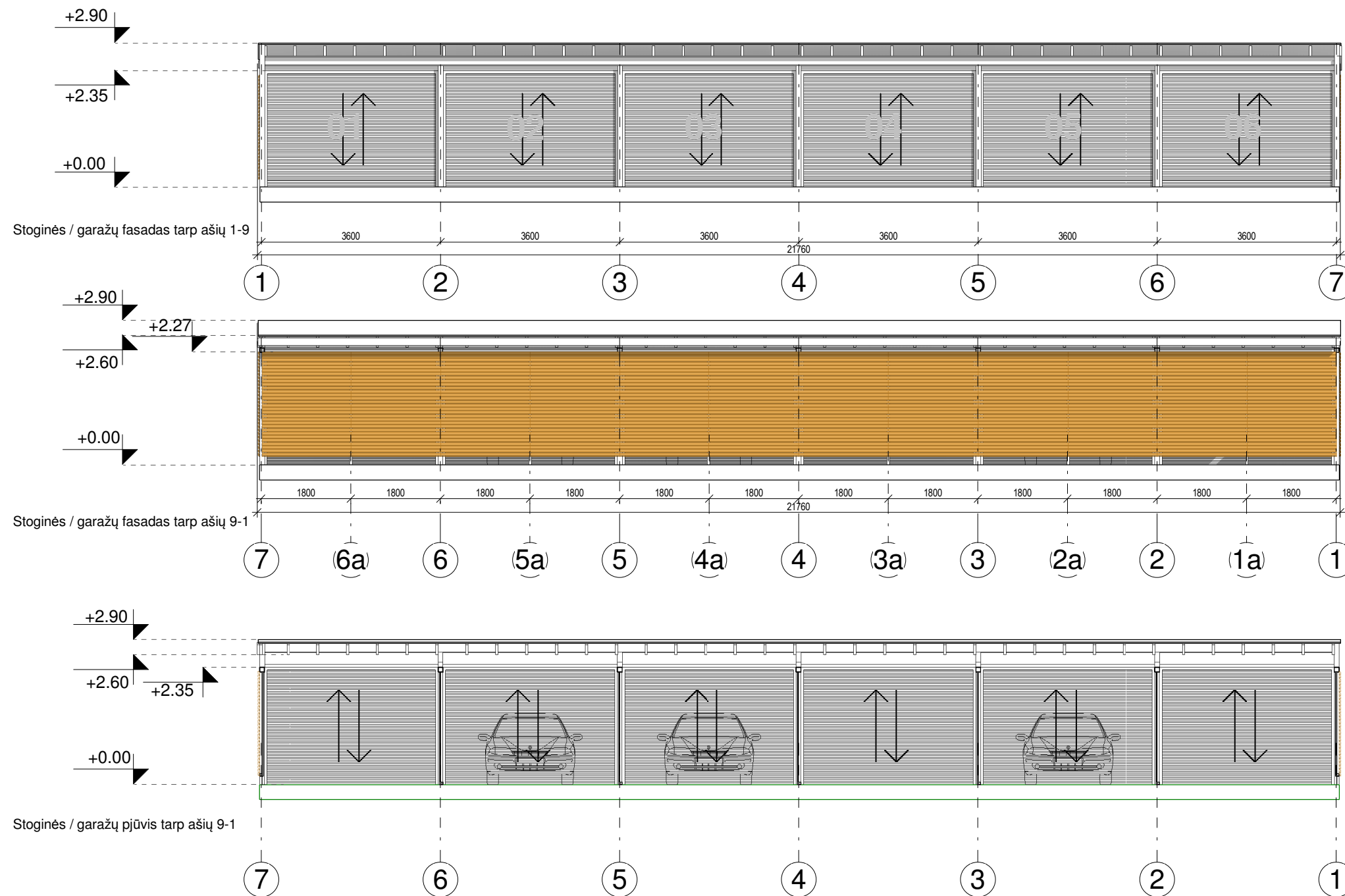

PASTABOS :
 1. Dėl konstrukcinių sprendimų konsultuotis su atestuotu konstruktoriumi.
 2. Projekto pakeitimus raštiškai derinti su projekto vadovu. Už nesuderintus keitimus projekto vadovas neatsako.
 3. Visi darbai, kurie gali būti pagrįstai laikomi būtinais tinkamam projektuojamų patalpų eksploatavimui ir darbų užbaigimui, turi būti privalomi, nepriklausomai nuo to ar jie yra parodyti brėžiniuose arba apibūdinti šiame dokumente ar ne.
 4. Durų, langų, fasadų matmenis tikslinti vietoje.
 5. Vykdamas darbus vietoje iškilus klausimams ar neatitiktims brėžinyje pateiktiems nurodymams/matmenims kreiptis į projektuotoją, sprendžiama projekto vykdymo priežiūros tvarka.

| | | | | | | |
|--------------------|--|---------------|------|---|---|--|
| Registracijos Nr.: |  UAB „Projektavimo Sprendimai“ Trimitų g. 6-38, LT-09318, Vilnius Tel. Nr. 852610506 | | | Daugiabučių gyvenamųjų namų Elbingo g. 79, Vilniuje statybos projektas Skl. kad. Nr. 0101/0167:2555 | | |
| 109797 |  | | | Projekto dalis: Bendroji | | |
| Atestato Nr.: | Direktorius | K. Sankauskas | 2017 | Garažų fasadai ir pjūvis M 1 : 100 Tekstinis žymuo | | |
| A 1595 | PV | L. Paulauskas | 2017 | | | |
| BK 015876 | Arch. | A. Žilius | 2017 | | | |
| BK 021003 | Arch. asist. | A. Skudra | 2017 | Lapas Lapų | | |
| Etapas | STATYTOJAS / UŽSAKOVAS | | | Tekstinis žymuo | | |
| PP | UAB "Celijus" | | | 17-PP-2017/CP10-P1-AŽ058-1 B043 | | |
| | | | | 1 | 1 | |

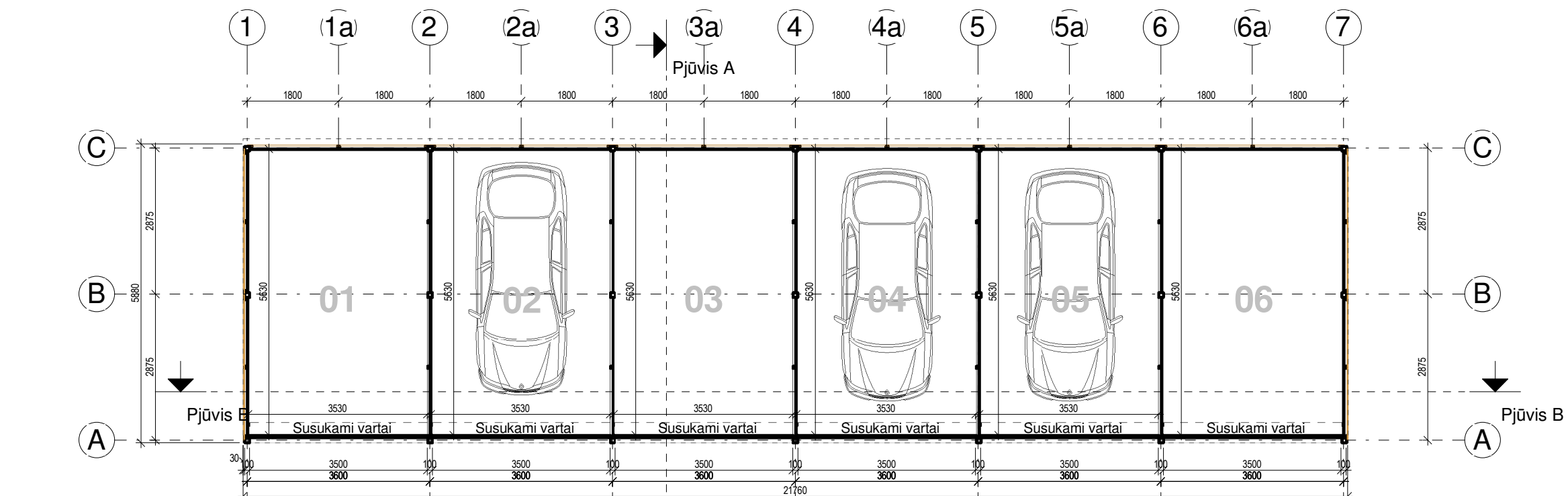

1 AUKŠTO PLANAS

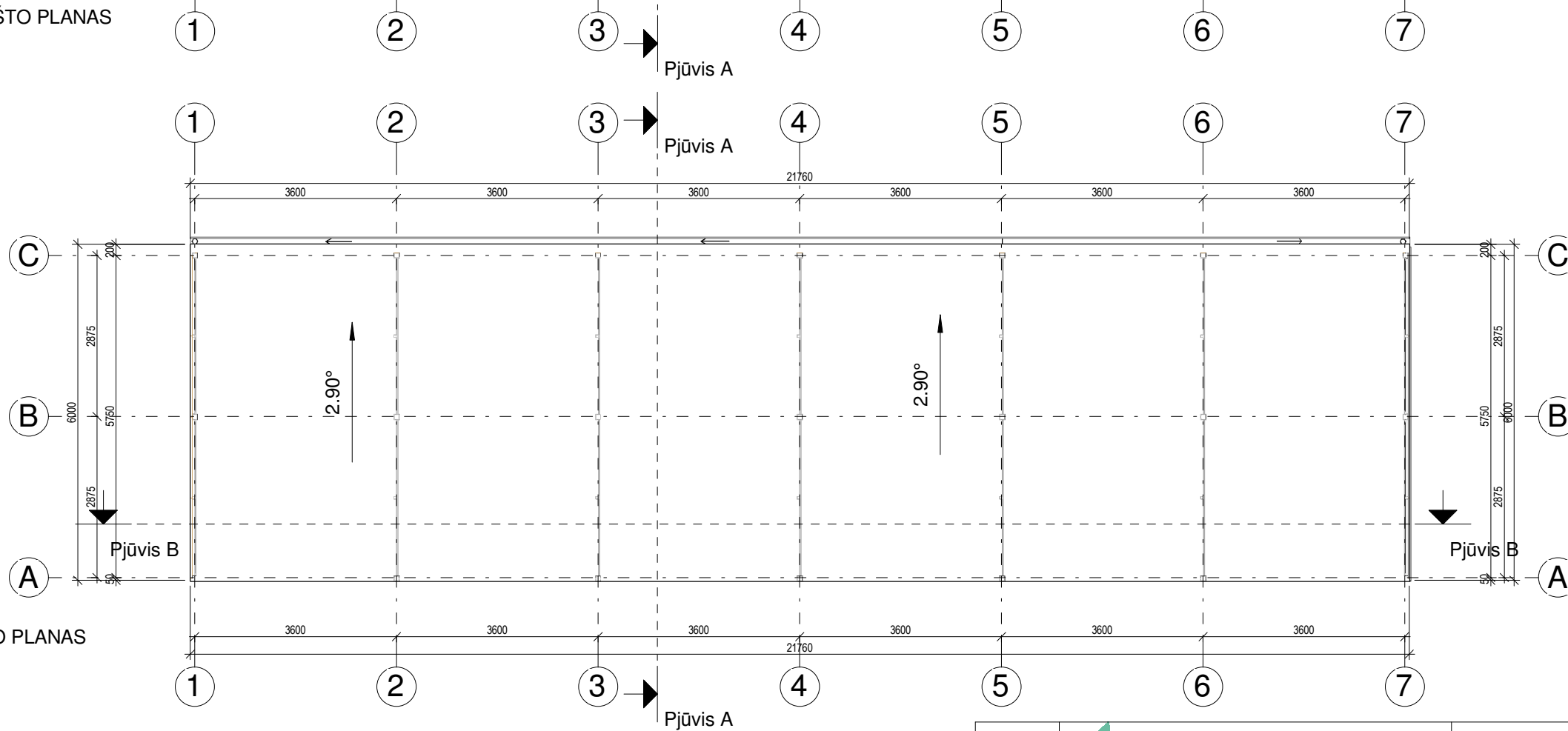

STOGO PLANAS

PASTABOS :

1. Dėl konstrukcinių sprendimų konsultuotis su atestuotu konstruktoriumi.
2. Projekto pakeitimus raštiškai derinti su projekto vadovu. Už nesuderintus keitimus projekto vadovas neatsako.
3. Visi darbai, kurie gali būti pagrįstai laikomi būtinais tinkamam projektuojamų patalpų eksploatavimui ir darbų užbaigimui, turi būti privalomi, nepriklausomai nuo to ar jie yra parodyti brėžiniuose arba apibūdinti šiame dokumente ar ne.
4. Durų, langų, fasadų matmenis tikslinti vietoje.
5. Vykdamas darbus vietoje iškilus klausimams ar neatitikimams brėžinyje pateiktiems nurodymams/matmenims kreiptis į projektuotoją, sprendžiama projekto vykdymo priežiūros tvarka.

| | | | | | |
|---------------------------|--|---------------|------|---|------|
| Registracijos Nr.: 109797 |  UAB „Projektavimo Sprendimai“ Trimitų g. 6-38, LT-09318, Vilnius Tel. Nr. 852610506 | | | Daugiabučių gyvenamųjų namų Elbingo g. 79, Vilniuje statybos projektas Skl. kad. Nr. 0101/0167:2555 | |
| Atestato Nr.: A 1595 | Direktorius | K. Sankauskas | 2017 | Projekto dalis: Bendroji | |
| BK 015876 | Arch. | A. Žilius | 2017 | 6 Vietų arazai automobiliams | |
| BK 021003 | Arch. asist. | A. Skudra | 2017 | M 1 : 100 | |
| Etapas | STATYTOJAS / UŽSAKOVAS | | | Tekstinis žymuo | |
| PP | UAB "Celijus" | | | 17-PP-2017/CP10-P1-AŽ058-1 B044 | |
| | | | | Lapas | Lapų |
| | | | | 1 | 1 |

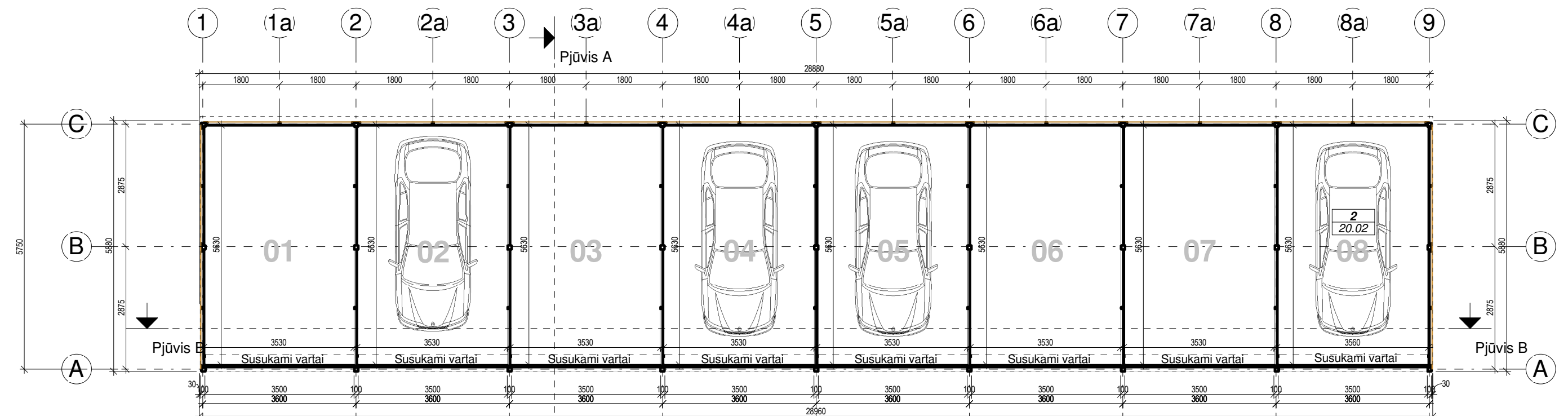

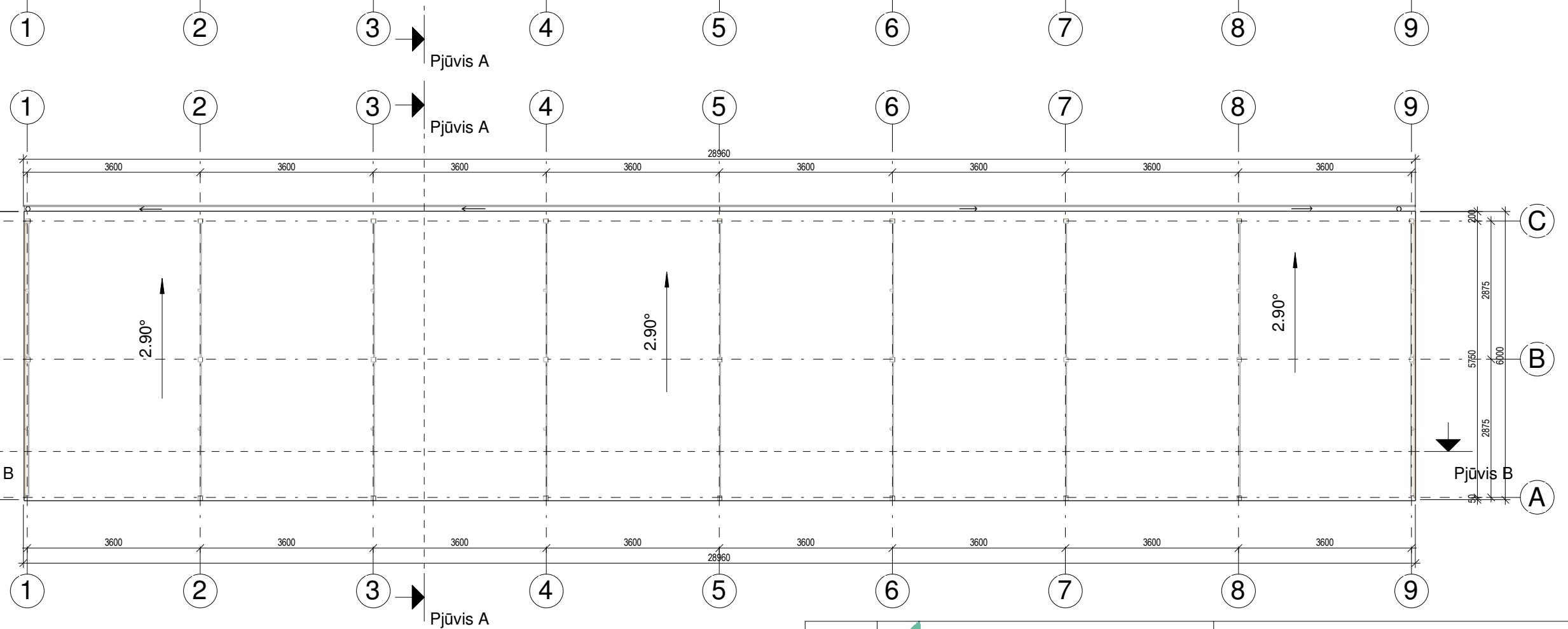

1 AUKŠTO PLANAS



STOGO PLANAS

PASTABOS :

1. Dėl konstrukcinių sprendimų konsultuotis su atestuotu konstruktoriumi.
2. Projekto pakeitimus raštiškai derinti su projekto vadovu. Už nesuderintus keitimus projekto vadovas neatsako.
3. Visi darbai, kurie gali būti pagrįstai laikomi būtiniais tinkamam projektuojamam patalpų eksploatavimui ir darbų užbaigimui, turi būti privalomi, nepriklausomai nuo to ar jie yra parodyti brėžiniuose arba apibūdinti šiame dokumente ar ne.
4. Durų, langų, fasadų matmenis tikslinti vietoje.
5. Vykdamant darbus vietoje iškilus klausimams ar neatitikimams brėžinyje pateiktiems nurodymams/matmenims kreiptis į projektuotoją, sprendžiama projekto vykdymo priežiūros tvarka.

| | | | | | |
|--------------------|--|---------------|------|---|---|
| Registracijos Nr.: |  UAB „Projektavimo Sprendimai“ Trimitų g. 6-38, LT-09318, Vilnius Tel. Nr. 852610506 | | | Daugiabučių gyvenamųjų namų, Elbingo g.79, Vilniuje, statybos projektas Skl. kad. Nr. 0101/0167:2555 | |
| 109797 |  | | | Projekto dalis: Bendroji | |
| Atestato Nr.: | Direktorius | K. Sankauskas | 2017 | 8 vietų garažai automobiliams | |
| A 1595 | PV | L. Paulauskas | 2017 | M 1 : 100 | |
| BK 015876 | Arch. | A. Žilijus | 2017 | Tekstinis žymuo | |
| BK 021003 | Arch. asist. | A. Skudra | 2017 | Lapas Lapų | |
| Etapas | STATYTOJAS / UŽSAKOVAS | | | 17-PP-2017/CP10-P1-AŽ058-1 B045 | |
| PP | UAB "Celijus" | | | 1 | 1 |

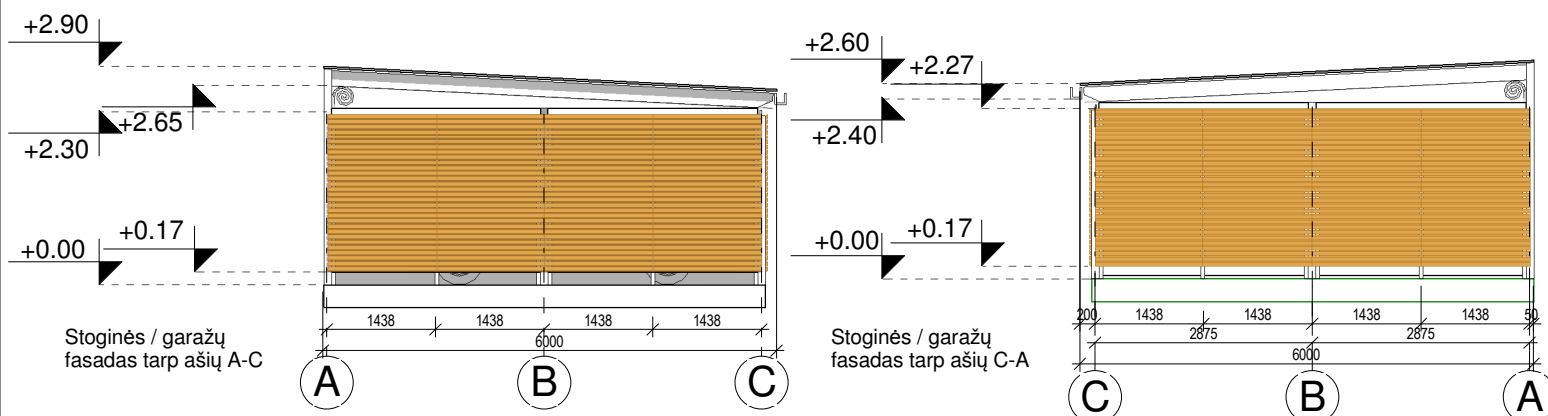
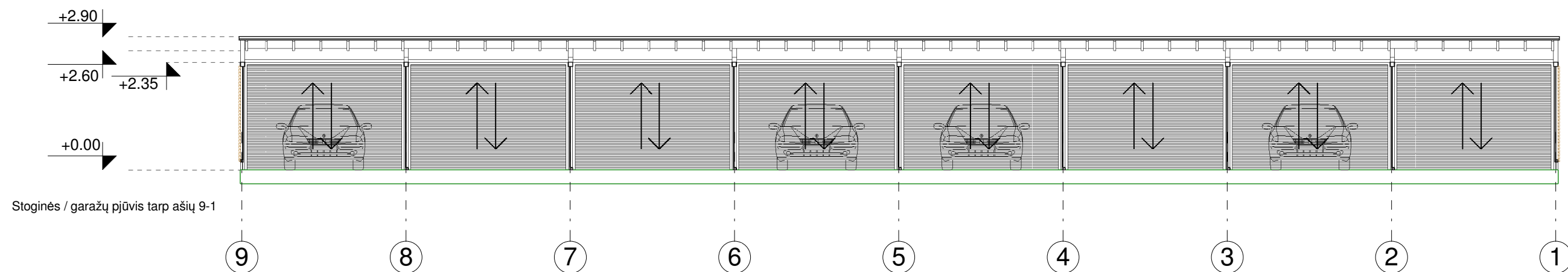
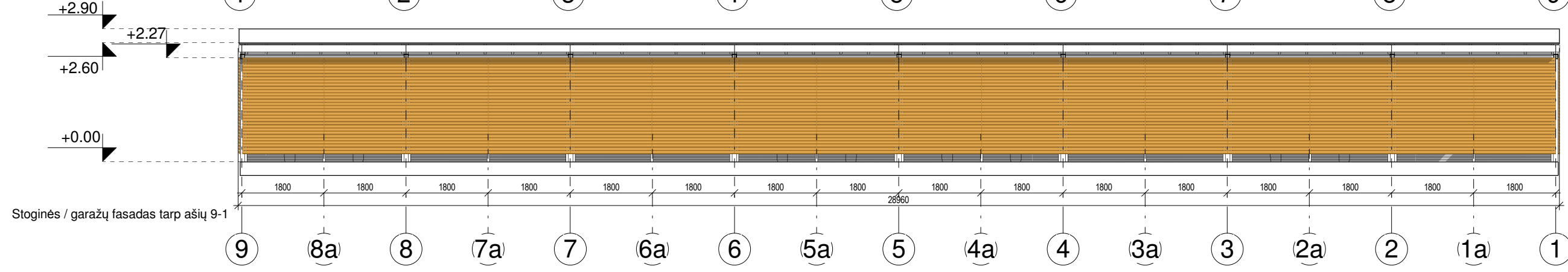
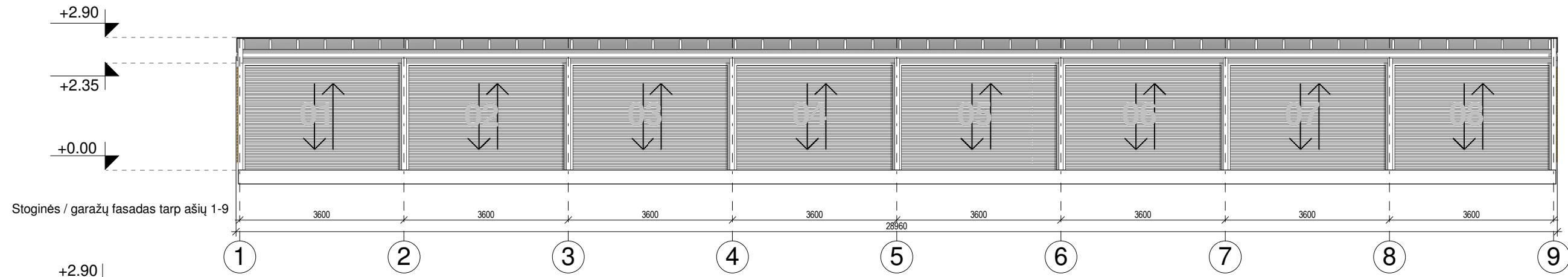

PASTABOS :
 1. Dėl konstrukcinių sprendimų konsultuotis su atestuotu konstruktoriumi.
 2. Projekto pakeitimus raštiškai derinti su projekto vadovu. Už nesuderintus keitimus projekto vadovas neatsako.
 3. Visi darbai, kurie gali būti pagrįstai laikomi būtinais tinkamam projektuojamų patalpų eksploatavimui ir darbų užbaigimui, turi būti privalomi, nepriklausomai nuo to ar jie yra parodyti brėžiniuose arba apibūdinti šiame dokumente ar ne.
 4. Durų, langų, fasadų matmenis tikslinti vietoje.
 5. Vykstant darbams vietoje iškilus klausimams ar neatitiktims brėžinyje pateiktiems nurodymams/matmenims kreiptis į projektuotoją, sprendžiama projekto vykdymo priežiūros tvarka.

| | | | | | |
|---------------------------|--|---|---------------|---|--------------------------|
| Registracijos Nr.: 109797 |  UAB „Projektavimo Sprendimai“ Trimitų g. 6-38, LT-09318, Vilnius Tel. Nr. 852610506 | Daugiabučių gyvenamųjų namų, Elbingo g.79, Vilniuje, statybos projektas Skl. kad. Nr. 0101/0167:2555 | | | |
| Atestato Nr.: A 1595 | | Direktorius | K. Sankauskas | 2017 | Projekto dalis: Bendroji |
| BK 015876 | Arch. | A. Žilius | 2017 | 8 vietų garažų fasadai ir pjūvis M 1 : 100 | Laida 0 |
| BK 021003 | Arch. asist. | A. Skudra | 2017 | | |
| Etapas | STATYTOJAS / UŽSAKOVAS | | | 17-PP-2017/CP10-P1-AŽ058-1 B046 | 1 |
| PP | UAB "Celijus" | | | | |

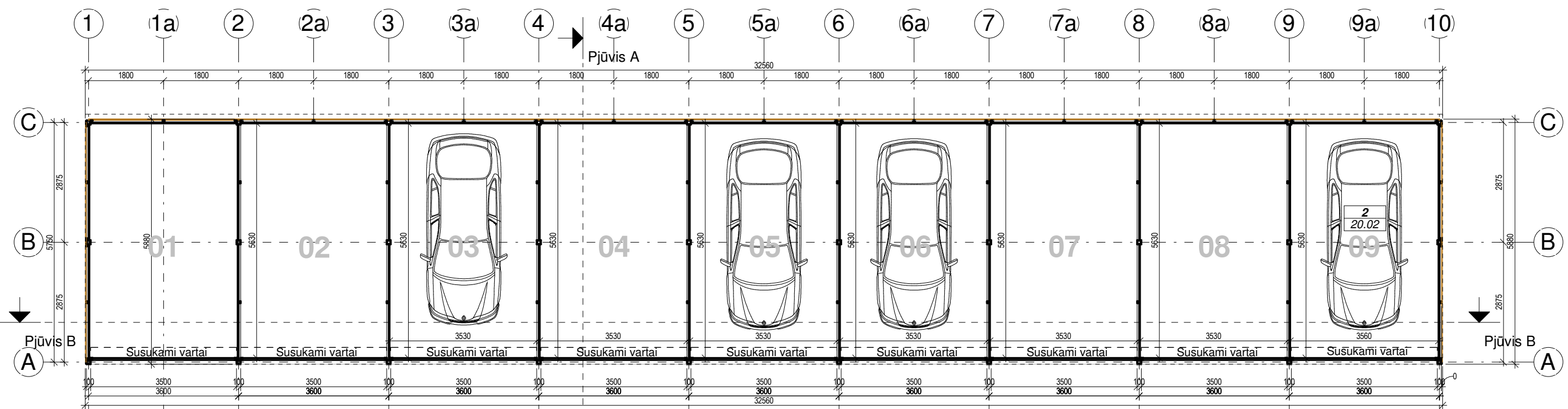

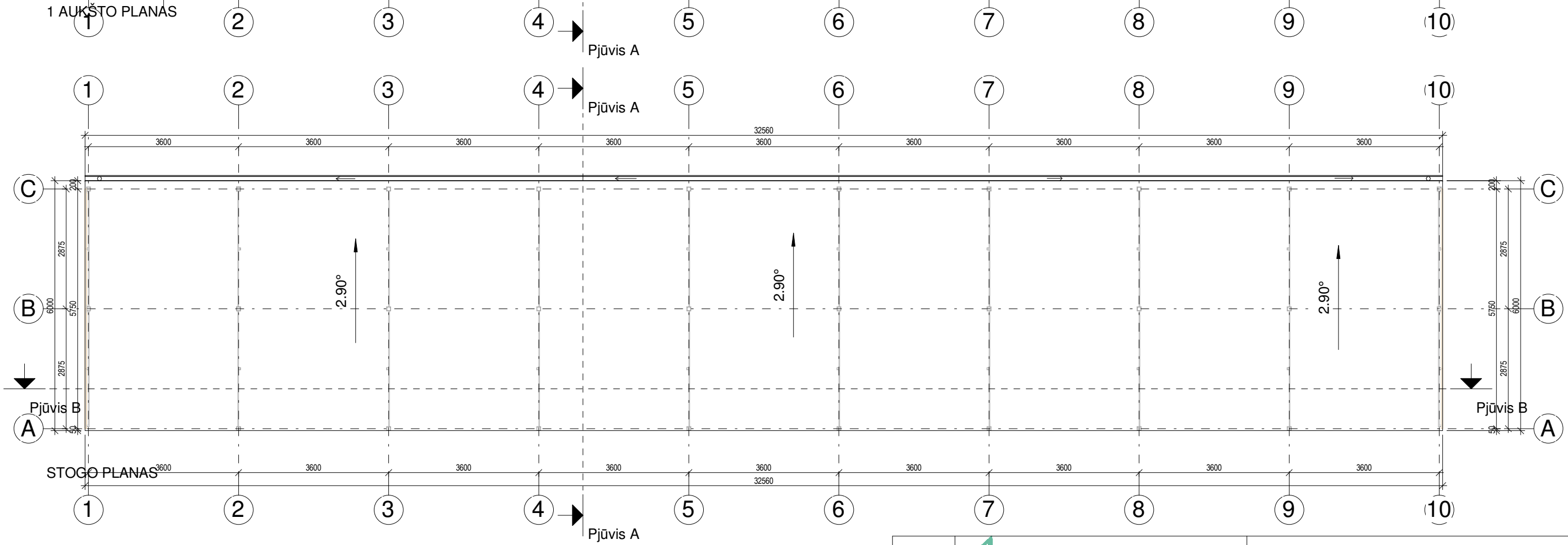

1 AUKŠTO PLANAS



STOGO PLANAS

- PASTABOS :**
1. Dėl konstrukcinių sprendimų konsultuotis su atestuotu konstruktoriumi.
 2. Projekto pakeitimus raštiškai derinti su projekto vadovu. Už nesuderintus keitimus projekto vadovas neatsako.
 3. Visi darbai, kurie gali būti pagrįstai laikomi būtinais tinkamam projektuojamų patalpų eksploatavimui ir darbų užbaigimui, turi būti privalomi, nepriklausomai nuo to ar jie yra parodyti brėžiniuose arba apibūdinti šiame dokumente ar ne.
 4. Durų, langų, fasadų matmenis tikslinti vietoje.
 5. Vykdydami darbus vietoje iškilus klausimams ar neatitiktims brėžinyje pateiktiems nurodymams/matmenims kreiptis į projektuotoją, sprendžiama projekto vykdymo priežiūros tvarka.

| | | | | | | |
|--------------------|--|---------------|------|---|---|--|
| Registracijos Nr.: |  UAB „Projektavimo Sprendimai“ Trimitų g. 6-38, LT-09318, Vilnius Tel. Nr. 852610506 | | | Daugiabučių gyvenamųjų namų, Elbingo g.79, Vilniuje, statybos projektas Skl. kad. Nr. 0101/0167:2555 | | |
| 109797 |  | | | Projekto dalis: Architektūrinė | | |
| Atestato Nr.: | Direktorius | K. Sankauskas | 2017 | 9 vietų garažai automobiliams | | |
| A 1595 | PV | L. Paulauskas | 2017 | Laida 0 | | |
| BK 015876 | Arch. | A. Žilius | 2017 | M 1 : 100 | | |
| BK 021003 | Arch. asist. | A. Skudra | 2017 | Tekstinis žymuo | | |
| Etapas | STATYTOJAS / UŽSAKOVAS | | | Lapas Lapų | | |
| PP | UAB "Celijus" | | | 17-PP-2017/CP10-P1-AŽ058-1 B047 | | |
| | | | | 1 | 1 | |

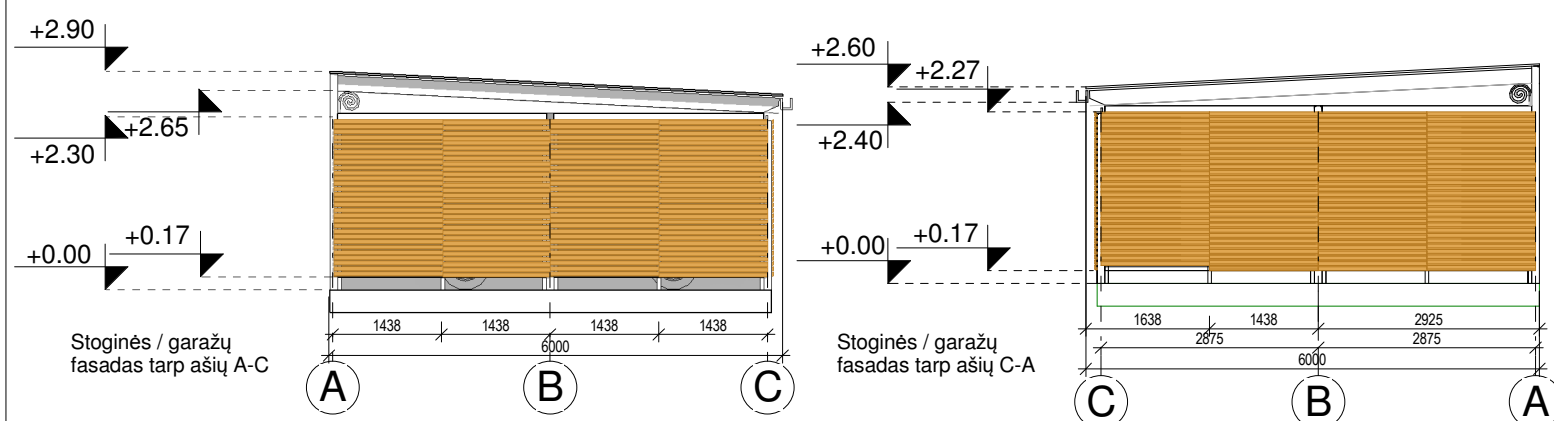
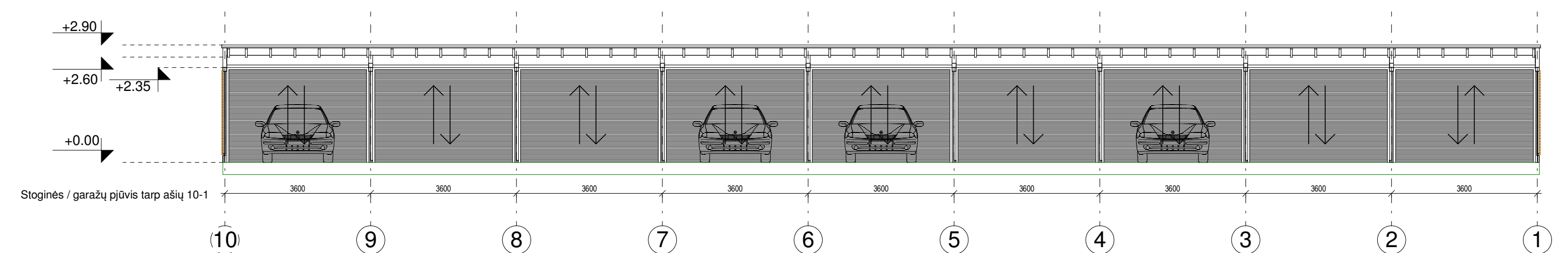
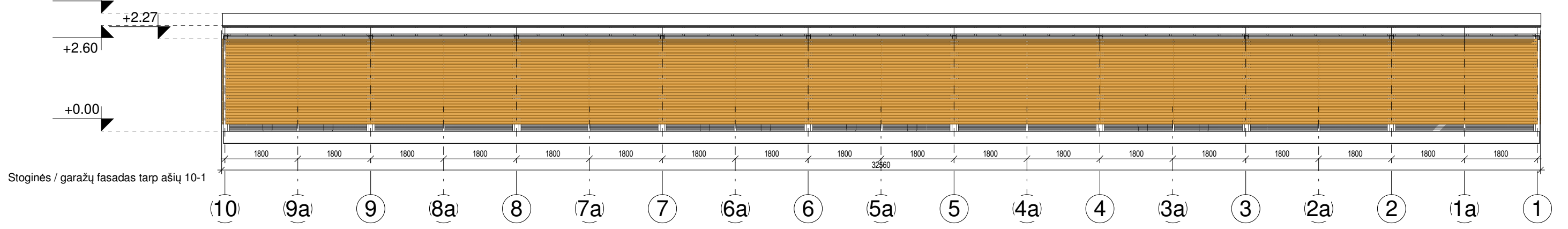
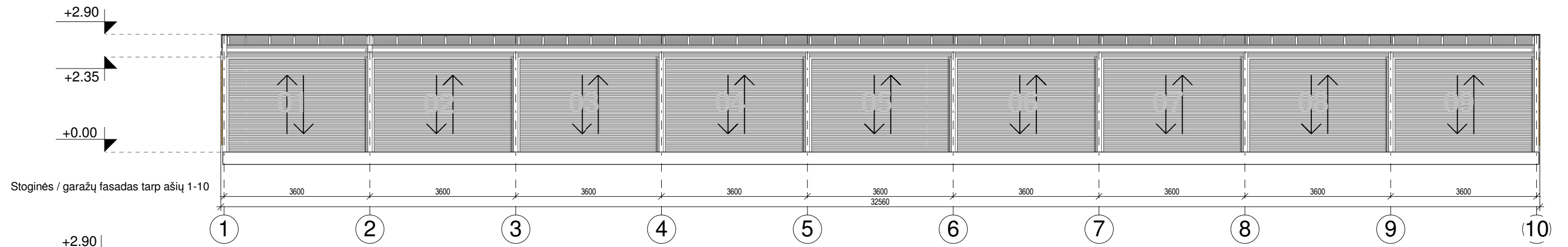

PASTABOS :
 1. Dėl konstrukcinių sprendimų konsultuotis su atestuotu konstruktoriumi.
 2. Projekto pakeitimus raštiškai derinti su projekto vadovu. Už nesuderintus keitimus projekto vadovas neatsako.
 3. Visi darbai, kurie gali būti pagrįstai laikomi būtinais tinkamam projektuojamų patalpų eksploatavimui ir darbų užbaigimui, turi būti privalomi, nepriklausomai nuo to ar jie yra parodyti brėžiniuose arba apibūdinti šiame dokumente ar ne.
 4. Durų, langų, fasadų matmenis tikslinti vietoje.
 5. Vykdamas darbus vietoje iškilus klausimams ar neatitikimams brėžinyje pateiktiems nurodymams/matmenims kreiptis į projektuotoją, sprendžiama projekto vykdymo priežiūros tvarka.

| | | | | |
|---------------------------|--|---|--|--------------------------------|
| Registracijos Nr.: 109797 |  UAB „Projektavimo Sprendimai“ Trimitų g. 6-38, LT-09318, Vilnius Tel. Nr. 852610506 | Daugiabučių gyvenamųjų namų, Elbingo g.79, Vilniuje, statybos projektas Skł. kad. Nr. 0101/0167:2555 | | |
| Atestato Nr.: A 1595 | | Direktorius: K. Sankauskas | 2017 | Projekto dalis: Architektūrinė |
| BK 015876 | Arch.: A. Žilius | 2017 | 9 vietų garažų fasadai ir pjūvis | Laida 0 |
| BK 021003 | Arch. asist.: A. Skudra | 2017 | | |
| Etapas: PP | STATYTOJAS / UŽSAKOVAS: UAB "Celijus" | | Tekstinis žymuo: 17-PP-2017/CP10-P1-AŽ058-1 B048 | Lapas: 1 |
| | | | Lapų: 1 | Lapų: 1 |