

PAMATŲ BANKEČIŲ IŠDĖSTYMO PLANAS

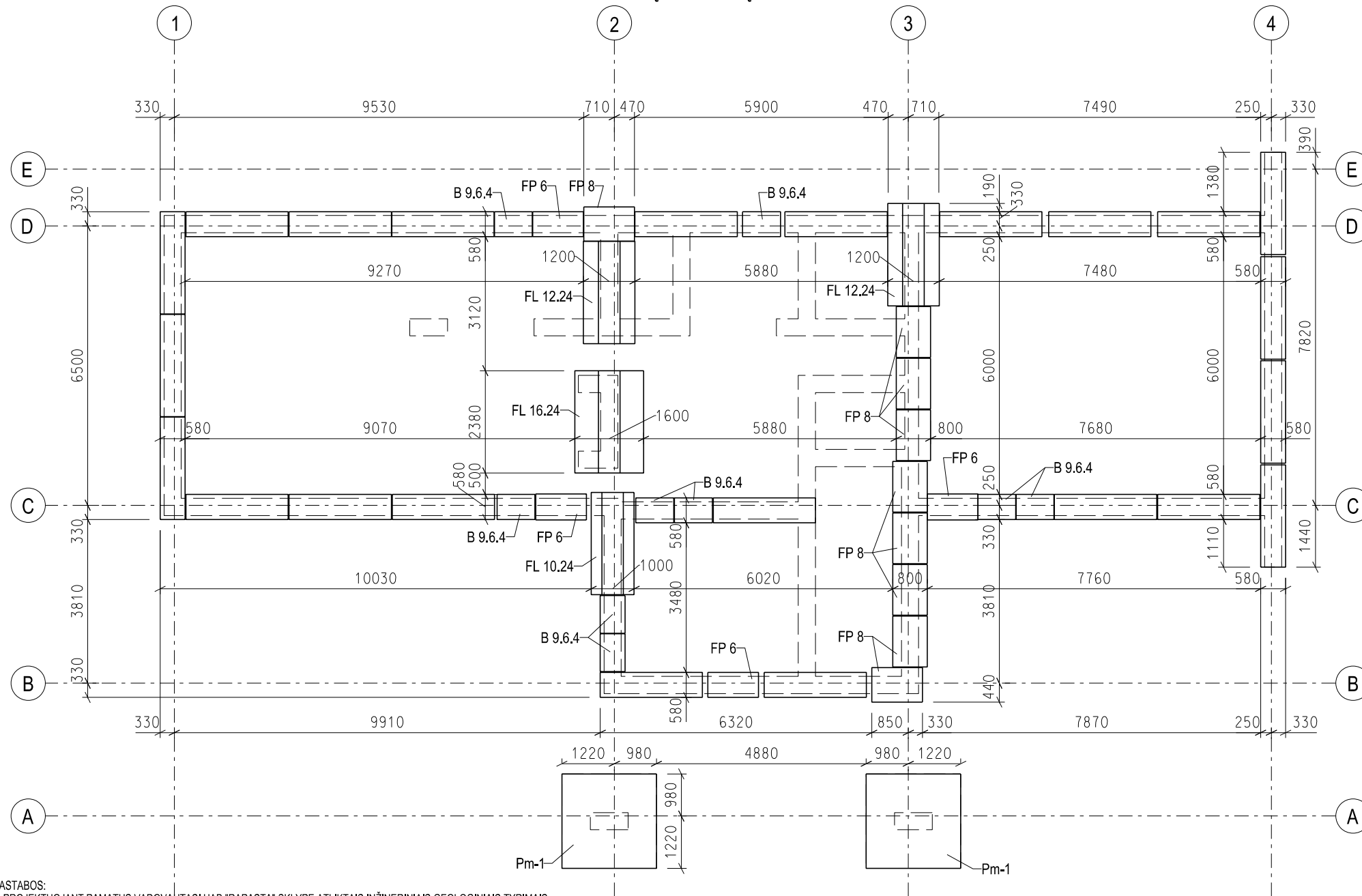

PASTABOS:

- PROJEKTUOJANT PAMATUS VADOVAUTASI UAB "RAPASTA" SKLYPE ATLIKTAIS INŽINERINIAIS GEOLOGINIAIS TYRIMAIS.
- RADUS BLOGESNIŲ CHARAKTERISTIŠKŲ GRUNTŲ BŪTINA KOREGUOTI PAMATŲ KONSTRUKCIJAS.
- PAMATAI Į IŠ IŠORĖS APSILTINAMI XPS POLISTIRENINIŲ PUTPLAŠČIŲ ĮGILINANT NUO ŽEMĖS PAVIRŠIAUS PASTATO IŠORĖJE NE MAŽIAU KAIP 1,20 METRO.
- PAMATUS IR GRINDIS NEGALIMA ĮRENGTI ANT PILTINIO GRUNTO, STATYBINIO LAUŽO AR KITO NETINKAMO ŠIAI PASKIRČIAI PAGRINDO, PAMATAI Į LAIKANTŲ GRUNTĄ TURŲ BŪTI ĮGILINTI NE MAŽIAU KAIP 300mm. PO PAMATAIS ĮRENGIAMA 100+200mm STORIO SMĖLIO IŠLYGINAMASIS SLUOKSNIS, IŠLYGINAMAS IKI PROJEKČINĖS ALT. IR SUTANKINAMAS IKI NE MAŽIAUS KAIP E=50,0MPa.
- NETINKAMĄ GRUNTĄ BŪTINA NUKASTI IR IKI PROJEKČINĖS ALT. PILTI VIDUTINAGRŪDŲ ŽVYRĄ PO 300mm SLUOKSNAIS JĮ SUTANKINANT IKI NE MAŽIAUS KAIP E=50,0MPa.
- PAMATŲ IR GRINDŲ HIDROIZOLIACIJOS TURI SUSILIETI.
- PAMATŲ TARPŲ IR MONOLITINĖ VIRŠUTINĖ JUOSTA BETONUOJAMAS IŠ BETONO C20/25 XC2 W6.
- PAMATŲ ARMATŪRINIAI ERDVINIAI KARKASAI MONTUOJAMI STATYBOS VIETUJE.
- ERDVINIAI KARKASAI RIŠAMI ARBA VIRINAMI KONTAKTINIŲ BŪDU, NEGALIMA VIRINTI ELEKTROLANKINIŲ BŪDU.
- ARMATŪRINIŲ TINKLŲ IR ERDVINIŲ KARKASŲ ARMATŪRAS GALIMA JUNGTI UŽLEIDŽIANT VIENĄ ANT KITO ARBA UŽLEIDUS VIENĄ ANT KITO VIRINTI KAIP NURODYTA STATYBOS NORMOSE IR TAISYKLĖSE.
- VISI PAMATŲ BLOKAI YRA B 24.9.4 IŠSKYRUS ATSKIRAI PARODYTUS.
- APATINIAI PAMATŲ BLOKAI MONTUOJAMI PAVERSTI ANT ŠONO.
- SUFORMAVUS TRANŠĖJAS PAMATAMS BŪTINA DAR KARTĄ ĮVERTINTI ESAMŲ GRUNTŲ BŪKLĖ, IR JEI REIKALINGA KVIESTI GEOLOGUS BEI KOREGUOTI PAMATŲ BANKEČIŲ DYDŽIUS IR PAMATŲ GYLIOUS. ŠALIA ESANČIOS UPĖS PATVYNUMO TIKIMYBĖ 10%. TODĖL PAMATŲ BANKEČIŲ TURI BŪTI ĮGILINTOS IKI TVIRTO GRUNTO IR REMTIS Į GRUNTUS KURIŲ STIPRUMAS NE MAŽESNIS KAIP 250 kPa. JEI GRUNTAI PRASTESNI BŪTINA PATIKSLINTI PAMATŲ KONSTRUKCIJŲ SPRENDINIUS.
- ŽINIARAŠČIUOSE DUOTA APYTYKRIAUSI MEDŽIAGŲ KIEKIAI.
- MEDŽIAGŲ KIEKIUS BŪTINA TIKSLINTI STATYBOS METU.
- BRĖŽINIAI SKIRTI TIK PERŽŪRAI, STATYTOJUI, UŽSAKOVUI IR BET KURIAM KITAM FIZINIAM AR JURIDINIAM ASMENIUI DRAUŽIAMA VYKDYTI BET KOKIUS SU ŠIUOSE BRĖŽINIUOSE PATEIKTAIS SPRENDIMAIS SUSIJUSIUS STATYBOS DARBUS, ŽEMĖS DARBUS, MATAVIMO DARBUS, UŽSAKINĖTI STATYBINES MEDŽIAGAS IR KONSTRUKCIJAS, PASLAUGAS, BET KOKIUS REZERVAVIMUS, SKAIČIAVIMUS, SAMATOS SUDARYMUS, IEŠKOTI, SAMDYTI AR REZERVUOTI STATYBOS DARBU RANGOVUS, STATYBININKUS, BET KOKIOS KITOS SRITIES SPECIALISTUS AR ŽMONĖS, SAMDYTI AR REZERVUOTI TECHNİKŲ DARBAMS ATLIKTI, REZERVUOTI BET KOKIUS DARBUS, ĮMONES, SPECIALISTUS, SUSIJUSIUS SU ŠIOMIS STATYBOMS, DRAUŽIAMA ĮTRAUKTI TREČIASIAS ŠALIS, DRAUŽIAMA VYKDYTI BET KOKIUS VEIKSMUS, KURIE KAINUOJA PINIGUS, LAIKO IR DARBO ŠAUNAJUS IR PAN., KADANGI IŠ STATYTOJO (UŽSAKOVO) NĖRA GAUTI PRIVALOMIEJI DOKUMENTAI PROJEKTUI RENGTI, NĖRA GAUTI SUDERINTI IR PATVIRTINTI SKLYPO KAIMO PLĖTROS ŽEMĖTVARKOS PROJEKTAI ŪKININKO ŪKIO SODYBOS VIETAI PARINKTI, NĖRA GAUTI PATIKRINTI VI "REGISTRŲ CENTRAS" PADALINTŲ (DVEJŲ) ŽEMĖS SKLYPŲ RIBŲ PLANAI, NĖRA GAUTA SKLYPO HIDROLOGINIŲ TYRIMŲ MEDŽIAGA, O TAIP PAT NĖRA GAUTI SPECIALIEJI ARCHITEKTŪROS REIKALAVIMAI, KULTŪROS PAVELDO SAUGOS IR KITOS REIKALINGOS SAUGOS PASTATŲ IR SU JAIS SUSIJUSIŲ STATINIŲ PROJEKTAMS RENGTI, PROJEKTŲ SPRENDINIAI NĖRA SUDERINTI SU JOKIOMIS INSTITUCIJOMIS, NĖRA GAUTAS STATYBOS LEIDIMAS.
- PROJEKČINIAI ATLIKTI REMIANTIS NEGALIOJANČIO NEPATVIRTINTO IR NESUDERINTO KAIMO PLĖTROS ŽEMĖTVARKOS PROJEKTO ŪKININKO ŪKIO SODYBOS VIETAI PARINKTI SPRENDIMAIS, PROJEKTO SPRENDINIAI GALI KEISTIS ATSIŽVELGIANT Į ATEITYJE GAUNAMUS PRIVALOMUOSIUS DOKUMENTUS PROJEKTUI RENGTI, ATEITYJE GAUNAMUS SPECIALIUOSIUS ARCHITEKTŪROS REIKALAVIMUS, KITAS ATEITYJE GAUNAMAS PROJEKTAIVIMO SAUGOS, DERINIMO PROCESO IR STATYBOS LEIDIMO IŠEMIMO METU IŠ VISŲ SU ŠIAIS PROJEKTAIS SUSIJUSIŲ ATITINKAMŲ INSTITUCIJŲ GAUNAMAS PASTABAS, NĖRA JOKIOS GARANTIJOS, KAD PAGAL PATEIKTUS SPRENDINIUS BUS GAUTAS STATYBĄ LEIDŽIANTIS DOKUMENTAS, NĖRA GALIMYBĖS APIBRĖŽTI TERMINO KADA BUS GAUTAS STATYBĄ LEIDŽIANTIS DOKUMENTAS.
- PAMATŲ PROJEKTAS PERENGTA REMIANTIS PRELIMINARIŲ, SKIRTŲ TIK PERŽŪRAI GRUNTO AUKŠČIŲ PLANU, GRUNTO AUKŠČIŲ PLANAS PRELIMINARUS, SKIRTAS TIK PERŽŪRAI, PARENGTAS VADOVAUJANTIS INTERAKTYVIUOJU POTVYNIŲ ŽEMĖLAPIU, PATEIKTU INTERNETO SVETAINĖJE [HTTP://POTVYNIAPLINKA.LT/POTVYNAI](http://potvyniaiplinka.lt/potvyniai), PAGAL ŠIO ŽEMĖLAPIO DUOMENIS DIDESNĖ SKLYPO DALIS ESAMOJE SITUACIJOJE PATENKA Į DIDELĖS TIKIMYBĖS (10 PROCENTŲ) SNIEGO TIRPIMO IR LIUČIŲ POTVYNIŲ ZONĄ IR NEDIDELĖ SKLYPO DALIS PATENKA Į VIDUTINĖS TIKIMYBĖS (1 PROCENTO) SNIEGO TIRPIMO IR LIUČIŲ POTVYNIŲ ZONĄ, PLANUOJANT SKLYPO GRUNTO AUKŠČIUS BŪVO ORIENTUOJAMASI KAD GRUNTAS PO GYVENAMAJAIS NAMAIS BŪTŲ SUKELIAMAS Į VIDUTINĖS TIKIMYBĖS (1 PROCENTO) SNIEGO TIRPIMO IR LIUČIŲ POTVYNIŲ ZONĄ PAGAL GALIMYBĖS KIEK TAI PADARYTI YRA TECHNIŠKAI ĮMANOMA IR RACIONALU, PLANUOJANT GRUNTO PO GYVENAMAJAIS NAMAIS SUKELIAMĄ Į VIDUTINĖS TIKIMYBĖS (1 PROCENTO) SNIEGO TIRPIMO IR LIUČIŲ POTVYNIŲ ZONĄ VADOVAUTASI INTERAKTYVIUOJU POTVYNIŲ ŽEMĖLAPIU, ĮVERTINUS VIETOVĖS RELJEFO NUSKAITYMO PAKLAIDĄ, GALIMĄ VANDENS LYGIO PAKLAIDĄ IR PAGAL GALIMYBĖS ATSIŽVELGIANT Į GREITIMŲ UŽSTATYTŲ TERITORIJŲ AUKŠČIUS, SUPLANUOTAS GRUNTO AUKŠČIS PO GYVENAMAJAIS NAMAIS PAGAL INTERAKTYVIUOJU POTVYNIŲ ŽEMĖLAPIO DUOMENIS BŪTŲ VIRŠ 5 METRŲ LEDO SANGRŪDOS PATVANKOS SUKELTO POVYNIŲ VANDENS LYGIO, PRIEŠ PRADĖDANT BET KOKIUS SU STATYBA SUSIJUSIUS DARBUS IR VEIKSMUS TURI BŪTI PATIKSLINTAS GRUNTO AUKŠČIŲ PLANAS IR PAMATŲ PROJEKTAS REMIANTIS HIDROLOGINE TYRIMŲ ATASKAITA, KURIA TURŲ PARENGTI ATITINKAMOS KVALIFIKACIJOS HIDROLOGAS PAGAL GALIOJANČIUS TEISĖS AKTUS, HIDROLOGINE TYRIMŲ ATASKAITA PROJEKTUOTOJAMS TURŲ PATEIKTI UŽSAKOVAS, STATYTOJAS, 19. STATYBOS DARBUS GALIMA PRADĖTI TIK GAVUS STATYBĄ LEIDŽIANTĮ DOKUMENTĄ, UŽ VISUS VEIKSMUS, PRIĖŠTARAUJANČIUS AUKŠČIAU APRĄŠYTOMS PASTABOMS ATSAKO PATS UŽSAKOVAS, STATYTOJAS IR NEGALI PAREIKŠTI PRETENZIJAS PROJEKTUOTOJAMS DEL BET KOKIŲ PATIRTŲ IŠLAIDŲ AR NUOSTOLIŲ JEI ĖMĖSI BET KOKIŲ VEIKSMŲ, PRIĖŠTARAUJANČIŲ AUKŠČIAU APRĄŠYTOMS PASTABOMS, PROJEKTUOTOJAS UŽ TOKIUS VEIKSMUS NEATSAKO.

PAKALNĖS G. 41 PASTATO KONSTRUKCIJOS TOKIOS PAČIOS, TIK PLANAS APVERSTAS VEIDRODIŠKAI

ATESTATO NR.	UAB "KONSTRANA" tel: +370-698-34531 konstrana@gmail.com			Projektas: VIENBUČIO GYVENAMOJO NAMO ŪKININKO SODYBOJE PAKALNĖS G. 39, RAUDONDVARIO K., RAUDONDVARIO SEN., KAUNO R. SAV., STATYBOS PROJEKTAS, KAUNO R. SAV., RAUDONDVARIO SEN., RAUDONDVARIO K., PAKALNĖS G. 39	
				Brėžinys: PAMATŲ BANKEČIŲ IŠDĖSTYMO PLANAS	
25159	PDV	V. Brazys	2016	Žymuo: 2015-12-02-TP-SK-2	
TP	Užsakovas: GINTARĖ GREIČIENĖ			LAPAS 1	LAPŲ 8

1 EILĖS PAMATŲ BLOKŲ IŠDĖSTYMO PLANAS

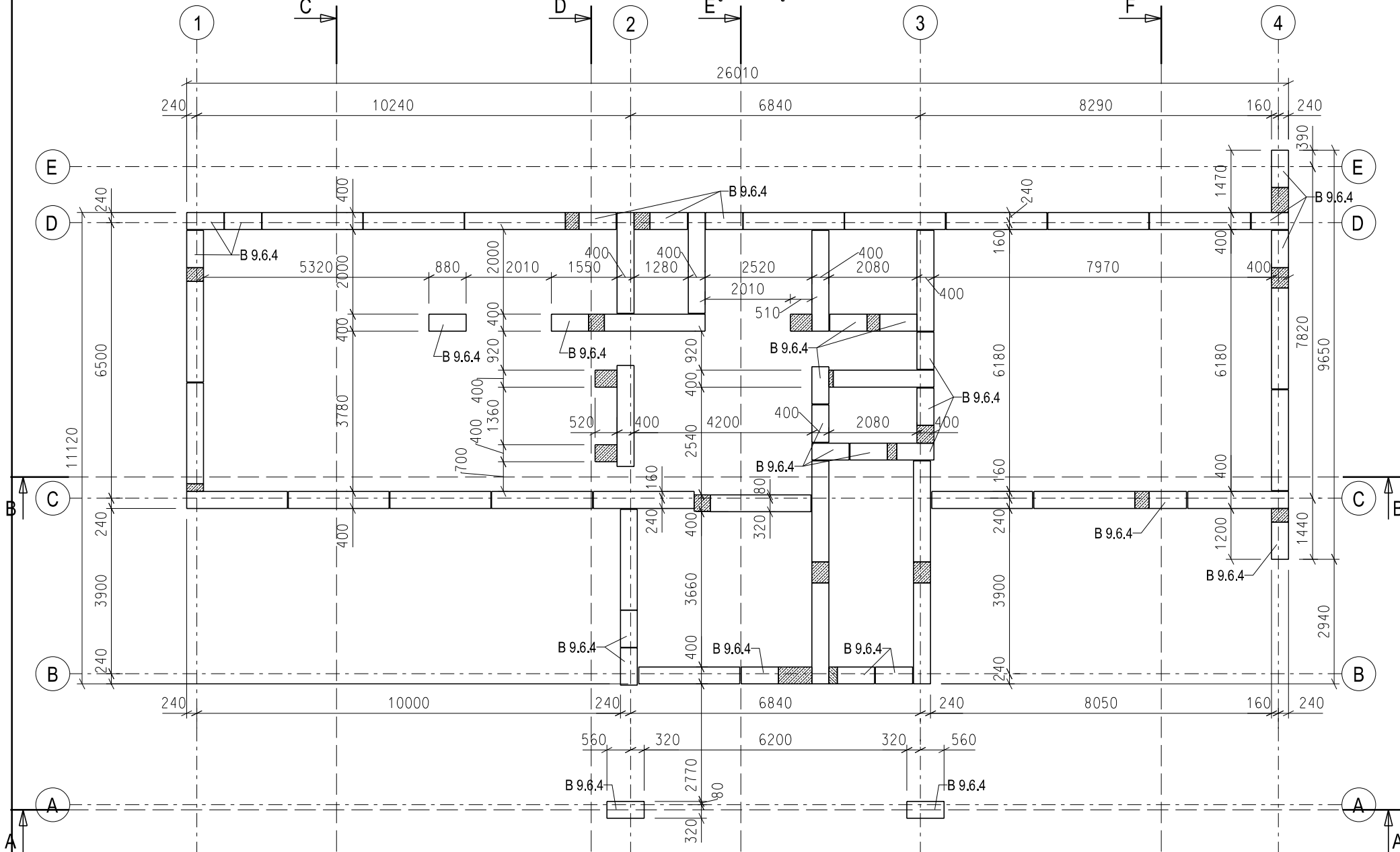

PASTABOS:

- PROJEKTUOJANT PAMATUS VADOVAUTIS UAB "RAPASTA" SKLYPE ATLIKTAIS INŽINERINIAIS GEOLOGINIAIS TYRIMAIS.
- RADUS BLOGESNIŲ CHARAKTERISTIŲ GRUNTUS BŪTINA KOREGUOTI PAMATŲ KONSTRUKCIJAS.
- PAMATAI Į IŠ IŠORĖS APSILTINAMI XPS POLISTIRENINIŲ PUTPLAŠČIŲ ĮGILINANT NUO ŽEMĖS PAVIRŠIAUS PASTATO IŠORĖJE NE MAŽIAU KAIP 1,20 METRO.
- PAMATAI IR GRINDIS NEGALIMA ĮRENGTI ANT PILTINIO GRUNTO. STATYBINIO LAUŽO AR KITO NETINKAMO ŠIAI PASKIRČIAI PAGRINDO, PAMATAI Į LAIKANTĮ GRUNTĄ TURĖ BŪTI ĮGILINTI NE MAŽIAU KAIP 300mm. PO PAMATAIS ĮRENGIAMA 100x200mm STORIO SMĖLIO IŠLYGINAMASIS SLUOKSNIS, IŠLYGINAMAS IKI PROJEKČINĖS ALT. IR SUTANKINAMAS IKI NE MAŽIAUS KAIP E=50,0MPa.
- NETINKAMĄ GRUNTĄ BŪTINA NUKASTI IR IKI PROJEKČINĖS ALT. PILTI VIDUTINIAGRŪDŲ ŽVYRĄ PO 300mm SLUOKSNAIS JĮ SUTANKINANT IKI NE MAŽIAUS KAIP E=50,0MPa.
- PAMATŲ IR GRINDŲ HIDROIZOLIACIJOS TURI SUSILIETI.
- PAMATŲ TARPAI IR MONOLITINĖ VIRŠUTINĖ JUOSTA BETONUOJAMAS IŠ BETONO C20/25 XC2 W6.
- PAMATŲ ARMATŪRINIAI ERDVINIAI KARKASAI MONTUOJAMI STATYBOS VIETOJE.
- ERDVINIAI KARKASAI RIŠAMI ARBA VIRINAMI KONTAKTINIŲ BŪDU, NEGALIMA VIRINTI ELEKTROLANKINIŲ BŪDU.
- ARMATŪRINIŲ TINKLŲ IR ERDVINIŲ KARKASŲ ARMATŪRAS GALIMA JUNGTI UŽLEIDŽIANT VIENĄ ANT KITO ARBA UŽLEIDUS VIENĄ ANT KITO VIRINTI KAIP NURODYTA STATYBOS NORMOSE IR TAISYKLĖSE.
- VISI PAMATŲ BLOKAI YRA B 24.9.4 IŠSKYRUS ATSKIRAI PARODYTUS.
- APATINIAI PAMATŲ BLOKAI MONTUOJAMI PAVERSTI ANT ŠONO.
- SUFORMAVUS TRANŠĖJAS PAMATAMS BŪTINA DAR KARTĄ ĮVERTINTI ESAMŲ GRUNTŲ BŪKLĘ, IR JEI REIKALINGA KVIESTI GEOLOGUS BEI KOREGUOTI PAMATŲ BANKEČŲ DYDŽIUS IR PAMATŲ GYLIOUS. ŠALIA ESANČIOS UPĖS PATVINIMO TIKIMYBĖ 10%. TODĖL PAMATŲ BANKETĖS TURI BŪTI ĮGILINTOS IKI TVIRTO GRUNTO IR REMTIS Į GRUNTUS KURIŲ STIPRUMAS NE MAŽESNIS KAIP 250 kPa. JEI GRUNTAI PRASTESNI BŪTINA PATIKSLINTI PAMATŲ KONSTRUKCIJŲ SPRENDINIUS.
- ŽINIARAŠČIUOSE DUOTA APYTKIRIAI MEDŽIAGŲ KIEKIAI.
- MEDŽIAGŲ KIEKIUS BŪTINA TIKSLINTI STATYBOS METU.
- BRĖŽINIAI SKIRTI TIK PERŽŪRAI, STATYTOJUI, UŽSAKOVUI IR BET KURIAM KITAM FIZINIAM AR JURIDINIAM ASMENIUI DRAUDŽIAMA VYKDYTI BET KOKIUS SU ŠIUOSE BRĖŽINIUOSE PATEIKTAIS SPRENDIMAIS SUSIJUSIUS STATYBOS DARBUS, ŽEMĖS DARBUS, MATAVIMO DARBUS, UŽSAKINĖTI STATYBINES MEDŽIAGAS IR KONSTRUKCIJAS, PASLAUGAS, BET KOKIUS REZERVAVIMUS, SKAIČIAVIMUS, SAMATOS SUDARYMUS, IEŠKOTI, SAMDYTI AR REZERVUOTI STATYBOS DARBU RANGOVUS, STATYBININKUS, BET KOKIŲS KITOS SRITIES SPECIALISTUS AR ŽMONĖS. SAMDYTI AR REZERVUOTI TECHNİKĄ DARBAMS ATLIKTI, REZERVUOTI BET KOKIUS DARBUS, ĮMONES, SPECIALISTUS, SUSIJUSIUS SU ŠIOMIS STATYBOMIS, DRAUŽIAMA ĮTRAUKTI TREČIASIAS ŠALIS, DRAUŽIAMA VYKDYTI BET KOKIUS VEIKSMUS, KURIE KAINUOJA PINIGUS, LAIKO IR DARBO ŠAUNAJUS IR PAN., KADANGI IŠ STATYTOJO (UŽSAKOVO) NĖRA GAUTI PRIVALOMIEJI DOKUMENTAI PROJEKTUI RENGTI, NĖRA GAUTI SUDERINTI IR PATVIRTINTI SKLYPŲ KAIMO PLĖTROS ŽEMĖTVARKOS PROJEKTAI ŪKININKO ŪKIO SODYBOS VIETAI PARINKTI, NĖRA GAUTI PATIKRINTI VI "REGISTRŲ CENTRAS" PADALINTŲ (DVEJŲ) ŽEMĖS SKLYPŲ RIBŲ PLANAI, NĖRA GAUTA SKLYPO HIDROLOGINIŲ TYRIMŲ MEDŽIAGA, O TAIP PAT NĖRA GAUTI SPECIALIEJI ARCHITEKTŪROS REIKALAVIMAI, KULTŪROS PAVELDO SĄLYGOS IR KITOS REIKALINGOS SĄLYGOS PASTATŲ IR SU JAIS SUSIJUSIŲ STATINIŲ PROJEKTAMS RENGTI, PROJEKTŲ SPRENDINIŲ NĖRA SUDERINTI SU JOKIOMIS INSTITUCIJOMIS, NĖRA GAUTAS STATYBOS LEIDIMAS.
- PROJEKČINIAI SPRENDINIAI ATLIKTI REMIANTIS NEGALIOJANČIO NEPATVIRTINTO IR NESUDERINTO KAIMO PLĖTROS ŽEMĖTVARKOS PROJEKTO ŪKININKO ŪKIO SODYBOS VIETAI PARINKTI SPRENDIMAIS, PROJEKTO SPRENDINIAI GALI KEISTIS ATSIŽVELGIANT Į ATEITYJE GAUNAMUS PRIVALOMUOSIUS DOKUMENTUS PROJEKTUI RENGTI, ATEITYJE GAUNAMUS SPECIALIUOSIUS ARCHITEKTŪROS REIKALAVIMUS, KITAS ATEITYJE GAUNAMAS PROJEKTAVIMO SĄLYGAS, DERINIMO PROCESO IR STATYBOS LEIDIMO IŠEMIMO METU IŠ VISŲ SU ŠIAIS PROJEKTAIS SUSIJUSIŲ ATITINKAMŲ INSTITUCIJŲ GAUNAMAS PASTABAS, NĖRA JOKIOS GARANTIJOS, KAD PAGAL PATEIKTUS SPRENDINIUS BUS GAUTAS STATYBĄ LEIDŽIANTIS DOKUMENTAS, NĖRA GALIMYBĖS APIBRĖŽTI TERMINO KADA BUS GAUTAS STATYBĄ LEIDŽIANTIS DOKUMENTAS.
- PAMATŲ PROJEKTAS PERENGTAIS PRELIMINARIŲ, SKIRTŲ TIK PERŽŪRAI GRUNTO AUKŠČIŲ PLANU. GRUNTO AUKŠČIŲ PLANAS PRELIMINARUS, SKIRTAS TIK PERŽŪRAI, PARENGTAS VADOVAUJANTIS INTERAKTYVIUOJU POTVYNIŲ ŽEMĖLAPIU, PATEIKTU INTERNETO SVETAINĖJE [HTTP://POTVYNIAPLINKA.LT/POTVYNAI](http://potvyniaiplinka.lt/potvyniai), PAGAL ŠIO ŽEMĖLAPIO DUOMENIS DIDESNĖ SKLYPO DALIS ESAMOJE SITUACIJOJE PATENKA Į DIDELĖS TIKIMYBĖS (10 PROCENTŲ) SNIEGO TIRPIMO IR LIUČIŲ POTVYNIŲ ZONĄ IR NEDIDELĖ SKLYPO DALIS PATENKA Į VIDUTINĖS TIKIMYBĖS (1 PROCENTO) SNIEGO TIRPIMO IR LIUČIŲ POTVYNIŲ ZONĄ, PLANUOJANT SKLYPO GRUNTO AUKŠČIUS BŪVO ORIENTUOJAMASI KAD GRUNTAS PO GYVENAMAJAIS NAMAIS BŪTŲ SUKELJAMAS Į VIDUTINĖS TIKIMYBĖS (1 PROCENTO) SNIEGO TIRPIMO IR LIUČIŲ POTVYNIŲ ZONĄ PAGAL GALIMYBES KIEK TAI PADARYTI YRA TECHNIŠKAI ĮMANOMA IR RACIONALU, PLANUOJANT GRUNTO PO GYVENAMAJAIS NAMAIS SUKĖLIMĄ Į VIDUTINĖS TIKIMYBĖS (1 PROCENTO) SNIEGO TIRPIMO IR LIUČIŲ POTVYNIŲ ZONĄ VADOVAUTIS INTERAKTYVIUOJU POTVYNIŲ ŽEMĖLAPIU, ĮVERTINUS VIETOVĖS RELJEFO NUSKAITYMO PAKLAIDĄ, GALIMĄ VANDENS LYGIO PAKLAIDĄ IR PAGAL GALIMYBES ATSIŽVELGIANT Į GREITŲJŲ UŽSTATYTŲ TERITORIJŲ AUKŠČIUS, SUPLANUOTAS GRUNTO AUKŠČIS PO GYVENAMAJAIS NAMAIS PAGAL INTERAKTYVIJO POTVYNIŲ ŽEMĖLAPIO DUOMENIS BŪTŲ VIRŠ 5 METRŲ LEDO SANGRŪDOS PATVANKOS SUKELTO POVNIO VANDENS LYGIO, PRIEŠ PRADĖDANT BET KOKIUS SU STATYBA SUSIJUSIUS DARBUS IR VEIKSMUS TURI BŪTI PATIKSLINTAS GRUNTO AUKŠČIŲ PLANAS IR PAMATŲ PROJEKTAS REMIANTIS HIDROLOGINE TYRIMŲ ATASKAITA, KURIA TURĖ PARENGTI ATITINKAMOS KVALIFIKACIJOS HIDROLOGAS PAGAL GALIOJANČIUS TEISĖS AKTUS. HIDROLOGINE TYRIMŲ ATASKAITA PROJEKTUOTOJAMS TURĖ PATEIKTI UŽSAKOVAS, STATYTOJAS.
- STATYBOS DARBUS GALIMA PRADĖTI TIK GAVUS STATYBĄ LEIDŽIANTĮ DOKUMENTĄ, UŽ VISUS VEIKSMUS, PRIEŠTARAUJANČIUS AUKŠČIAU APRĄŠYTOMS PASTABOMS ATSAKO PATS UŽSAKOVAS, STATYTOJAS IR NEGALI PAREIKŠTI PRETENZIJAS PROJEKTUOTOJAMS DEL BET KOKIŲ PATIRTŲ IŠLAIDŲ AR NUOSTOLIŲ JEI ĖMĖSI BET KOKIŲ VEIKSMŲ, PRIEŠTARAUJANČIŲ AUKŠČIAU APRĄŠYTOMS PASTABOMS, PROJEKTUOTOJAS UŽ TOKIUS VEIKSMUS NEATSAKO.

PAKALNĖS G. 41 PASTATO KONSTRUKCIJOS TOKIOS PAČIOS, TIK PLANAS APVERSTAS VEIDRODŠKAI

ATESTATO NR.	<p align="center">UAB "KONSTRANA"</p> <p align="center">tel: +370-698-34531 konstrana@gmail.com</p>				Projektas: VIENBUČIO GYVENAMOJO NAMO ŪKININKO SODYBOJE		LAIKA
					PAKALNĖS G. 39, RAUDONDVARIO K., RAUDONDVARIO SEN., KAUNO R. SAV., STATYBOS PROJEKTAS, KAUNO R. SAV., RAUDONDVARIO SEN., RAUDONDVARIO K., PAKALNĖS G. 39		
25159	PDV	V. Brazys		2016	Brėžinys:		LAPAS LAPŲ
					1 EILĖS PAMATŲ BLOKŲ IŠDĖSTYMO PLANAS		
TP	Užsakovas: GINTARĖ GREIČIENĖ				Žymuo: 2015-12-02-TP-SK-2		

2 EILĖS PAMATŲ BLOKŲ IŠDĖSTYMO PLANAS

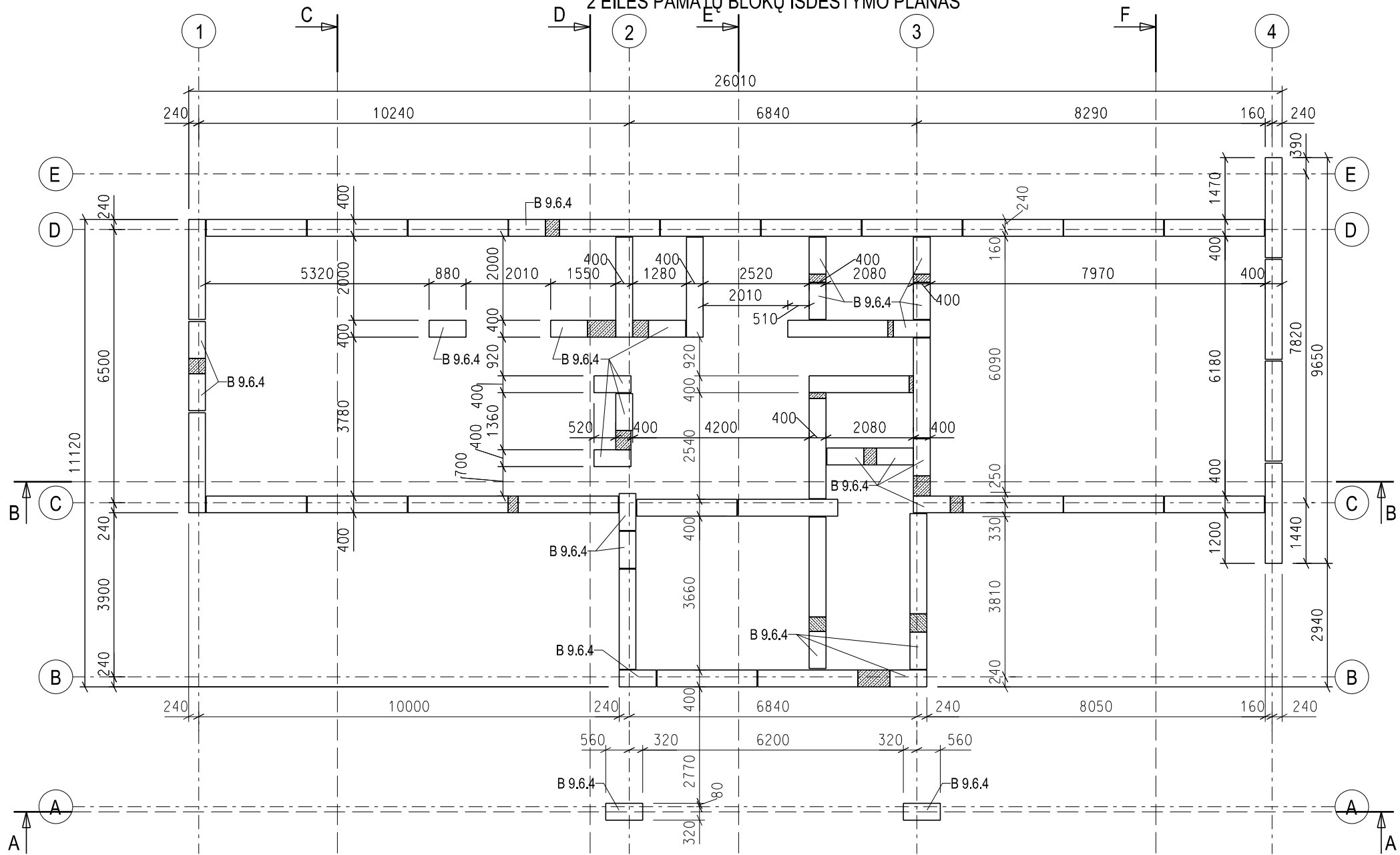

- PASTABOS:
1. PROJEKTUOJANT PAMATUS VADOVAUTASI UAB "RAPASTA" SKLYPE ATLIKTAIS INŽINERINIAIS GEOLOGINIAIS TYRIMAIS.
 2. RADUS BLOGESNIŲ CHARAKTERISTIŲ GRUNTUS BŪTINA KOREGUOTI PAMATŲ KONSTRUKCIJAS.
 3. PAMATAI Į ŠIŠORĖS APŠILTINAMI XPS POLISTIRENINIŲ PUTPLASČIŲ ĮGILINANT NUO ŽEMĖS PAVIRŠIAUS PASTATO IŠORĖJE NE MAŽIAU KAIP 1,20 METRO.
 4. PAMATUS IR GRINDIS NEGALIMA ĮRENGTI ANT PILTINIO GRUNTO, STATYBINIO LAUŽO AR KITO NETINKAMO ŠIAI PASKIRČIAI PAGRINDO. PAMATAI Į LAIKANTĮ GRUNTĄ TURI BŪTI ĮGILINTI NE MAŽIAU KAIP 300mm. PO PAMATAIS ĮRENGIAMA 100+200mm STORIO SMĖLIO IŠLYGINAMASIS SLUOKSNIS, IŠLYGINAMAS IKI PROJEKČINĖS ALT. IR SUTANKINAMAS IKI NE MAŽIAUS KAIP E=50,0MPa.
 5. NETINKAMA GRUNTĄ BŪTINA NUKASTI IR IKI PROJEKČINĖS ALT. PILTI VIDUTINIAGRŪDĮ ŽVYRĄ PO 300mm SLUOKSNAIS JĮ SUTANKINANT IKI NE MAŽIAUS KAIP E=50,0MPa.
 6. PAMATŲ IR GRINDŲ HIDROIZOLIACIJOS TURI SUSILIETI.
 7. PAMATŲ TARPAI IR MONOLITINĖ VIRŠUTINĖ JUOSTA BETONUOJAMAS IŠ BETONO C20/25 XC2 W6.
 8. PAMATŲ ARMATŪRINIAI ERDVINIAI KARKASAI MONTUOJAMI STATYBOS VIETOJE.
 9. ERDVINIAI KARKASAI RĪŠAMI ARBA VIRINAMI KONTAKTINIŲ BŪDU, NEGALIMA VIRINTI ELEKTROLANKINIŲ BŪDU.
 10. ARMATŪRINIŲ TINKLŲ IR ERDVINIŲ KARKASŲ ARMATŪRAS GALIMA JUNGTI UŽLEIDŽIANT VIENĄ ANT KITO ARBA UŽLEIDUS VIENĄ ANT KITO VIRINTI KAIP NURODYTA STATYBOS NORMOSE IR TAISYKLĖSE.
 11. VISI PAMATŲ BLOKAI YRA B 24.9.4 IŠSKYRUS ATSKIRAI PARODYTUS.
 12. APATINIAI PAMATŲ BLOKAI MONTUOJAMI PAVERSTI ANT ŠONO.
 13. SUFORMAVUS TRANŠĖJAS PAMATAMS BŪTINA DAR KARTA ĮVERTINTI ESAMŲ GRUNTŲ BŪKLĖ, IR JEI REIKALINGA KVIEŠTI GEOLOGUS BEI KOREGUOTI PAMATŲ BANKEČIŲ DYDŽIUS IR PAMATŲ GYLIUS. ŠALIA ESANČIOS UPĖS PATVINIMO TIKIMYBĖ 10%, TODĖL PAMATŲ BANKETĖS TURI BŪTI ĮGILINTOS IKI TVIRTO GRUNTO IR REMTIS Į GRUNTUS KURIŲ STIPRUMAS NE MAŽESNIS KAIP 250 kPa, JEI GRUNTAI PRASTESNI BŪTINA PATIKSLINTI PAMATŲ KONSTRUKCINIUS SPRENDINIUS.
 14. ŽINIARAŠČIUOSE DUOTA APYTKIRIAI MEDŽIAGŲ KIEKIAI.
 15. MEDŽIAGŲ KIEKIUS BŪTINA TIKSLINTI STATYBOS METU.
 16. BRĖŽINIAI SKIRTI TIK PERŽIŪRAI. STATYTOJUI, UŽSAKOVUI IR BET KURIAM KITAM FIZINIAM AR JURIDINIAM ASMENIUI DRAUDŽIAMA VYKDYTI BET KOKIUS SU ŠIUOSE BRĖŽINIUOSE PATEIKTAIS SPRENDIMAIS SUSIJUSIUS STATYBOS DARBUS, ŽEMĖS DARBUS, MATAVIMO DARBUS, UŽSAKINĖTI STATYBINES MEDŽIAGAS IR KONSTRUKCIJAS, PASLAUGAS, BET KOKIUS REZERVAVIMUS, SKAIČIAVIMUS, SAMATOS SUDARYMUS, IEŠKOTI, SAMDYTI AR REZERVUOTI STATYBOS DARBŲ RANGOVUS, STATYBININKUS, BET KOKIUS KITOS ŠRITĖS SPECIALISTUS AR ŽMONĖS, SAMDYTI AR REZERVUOTI TECHNIKŲ DARBUS ATLIKTI REZERVUOTI BET KOKIUS DARBUS, ĮMONĖS SPECIALISTUS, SUSIJUSIUS SU ŠIOMIS STATYBOMIS, DRAUŽIAMA ĮTRAUKTI TREČIASIĄ ŠALIS, DRAUDŽIAMA VYKDYTI BET KOKIUS VEIKSMUS, KURIE KAINUOJA PINIGUS, LAIKO IR DARBO ŠAUNUDAS IR PAN., KADANGI IŠ STATYTOJO (UŽSAKOVO) NĖRA GAUTI PRIVALOMIEJI DOKUMENTAI PROJEKTUI RENGTI, NĖRA GAUTI SUDERINTI IR PATVIRTINTI SKLYPŲ KAIMO PLĖTROS ŽEMĖTVARKOS PROJEKTAI ŪKININKO ŪKIO SODYBOS VIETAI PARINKTI, NĖRA GAUTI PATIKRINTI VI "REGISTRŲ CENTRAS" PADALINTŲ (DVEJŲ) ŽEMĖS SKLYPŲ RIBŲ PLANAI, NĖRA GAUTA SKLYPO HIDROLOGINIŲ TYRIMŲ MEDŽIAGA, O TAI PAT NĖRA GAUTI SPECIALIEJI ARCHITEKTŪROS REIKALAVIMAI, KULTŪROS PAVELDO SĄLYGOS IR KITOS REIKALINGOS SĄLYGOS PASTATŲ IR SU JAIS SUSIJUSIŲ STATINIŲ PROJEKTAMS RENGTI, PROJEKTŲ SPRENDINIAI NĖRA SUDERINTI SU JOKIOMIS INSTITUCIJOMIS, NĖRA GAUTAS STATYBOS LEIDIMAS.
 17. PROJEKČINIAI SPRENDINIAI ATLIKTI REMIANTIS NEGALIOJANČIO NEPATVIRTINTO IR NESUDERINTO KAIMO PLĖTROS ŽEMĖTVARKOS PROJEKTO ŪKININKO ŪKIO SODYBOS VIETAI PARINKTI SPRENDIMAIS. PROJEKTO SPRENDINIAI GALI KEISTIS ATSIŽVELGIANT Į ATEITYJE GAUNAMUS PRIVALOMUOSIUS DOKUMENTUS PROJEKTUI RENGTI, ATEITYJE GAUNAMUS SPECIALIUOSIUS ARCHITEKTŪROS REIKALAVIMUS, KITAS ATEITYJE GAUNAMAS PROJEKTAVIMO SĄLYGAS, DERINIMO PROCESO IR STATYBOS LEIDIMO IŠĖMIMO METU IŠ VISŲ SU ŠIAIS PROJEKTAIS SUSIJUSIŲ ATITINKAMŲ INSTITUCIJŲ GAUNAMAS PASTABAS. NĖRA JOKIOS GARANTUOS, KAD PAGAL PATEIKTUS SPRENDINIUS BUS GAUTAS STATYBĄ LEIDŽIANTIS DOKUMENTAS. NĖRA GALIMYBĖS APIBRĖŽTI TERMINO KADA BUS GAUTAS STATYBA LEIDŽIANTIS DOKUMENTAS.
 18. PAMATŲ PROJEKTAS PERENGTA REMIANTIS PRELIMINARIŲ, SKIRTŲ TIK PERŽIŪRAI GRUNTO AUKŠČIŲ PLANŲ. GRUNTO AUKŠČIŲ PLANAS PRELIMINARUS, SKIRTAS TIK PERŽIŪRAI, PARENGTAS VADOVAUJANTIS INTERAKTYVIUOJU POTVYNIŲ ŽEMĖLAPIŲ, PATEIKTŲ INTERNETO SVETAINĖJE <http://potvynialaplinka.lt/potvyniai/>, PAGAL ŠIO ŽEMĖLAPIO DUOMENIS DIDESNĖ SKLYPO DALIS ESAMOJE SITUACIJOJE PATENKA Į DIDELĖS TIKIMYBĖS (10 PROCENTŲ) SNIEGO TIRPSMŲ IR LIUČIŲ POTVYNIŲ ZONĄ IR NEDIDELĖ SKLYPO DALIS PATENKA Į VIDUTINĖS TIKIMYBĖS (1 PROCENTO) SNIEGO TIRPSMO IR LIUČIŲ POTVYNIŲ ZONĄ, PLANUOJANT SKLYPO GRUNTO AUKŠČIUS BUVO ORIENTUOJAMASI KAD GRUNTAS PO GYVENAMAJAIS NAMAIS BŪTŲ SUKELIAMAS Į VIDUTINĖS TIKIMYBĖS (1 PROCENTO) SNIEGO TIRPSMO IR LIUČIŲ POTVYNIŲ ZONĄ PAGAL GALIMYBES KIEK TAI PADARYTI YRA TECHNISKAJAI ĮMANOMA IR RACIONALU. PLANUOJANT GRUNTO PO GYVENAMAJAIS NAMAIS SUKĖLIMĄ Į VIDUTINĖS TIKIMYBĖS (1 PROCENTO) SNIEGO TIRPSMO IR LIUČIŲ POTVYNIŲ ZONĄ VADOVAUTASI INTERAKTYVIUOJU POTVYNIŲ ŽEMĖLAPIŲ, ĮVERTINUS VIETOVĖS RELJEFO NUSKAITYMO PAKLAIDA, GALIMA VANDENS LYGIO PAKLAIDA IR PAGAL GALIMYBES ATSIŽVELGIANT Į GREITŲJŲ UŽSTATYTŲ TERITORIJŲ AUKŠČIUS. SUPLANUOTAS GRUNTO AUKŠČIŲ PO GYVENAMAJAIS NAMAIS PAGAL INTERAKTYVIUOJU POTVYNIŲ ŽEMĖLAPIO DUOMENIS BŪTŲ VIRŠ 5 METRŲ LEDO SANGRŪDOS PATANKOS SUKELTO POYVNIŲ VANDENS LYGIO, PRIĖS PRADĖDANT BET KOKIUS SU STATYBA SUSIJUSIUS DARBUS IR VEIKSMUS TURI BŪTI PATIKSLINTAS GRUNTO AUKŠČIŲ PLANAS IR PAMATŲ PROJEKTAS REMIANTIS HIDROLOGINE TYRIMŲ ATASKAITA, KURIA TURI PARENGTI ATITINKAMOS KVALIFIKACIJOS HIDROLOGAS PAGAL GALIOJANČIUS TEISĖS AKTUS. HIDROLOGINE TYRIMŲ ATASKAITA PROJEKTUOTOJAMS TURI PATEIKTI UŽSAKOVAS, STATYTOJAS.
 19. STATYBOS DARBUS GALIMA PRADĖTI TIK GAVUS STATYBĄ LEIDŽIANTĮ DOKUMENTĄ, UŽ VISUS VEIKSMUS, PRIEŠTARAUJANČIUS AUKŠČIAU APRASYTOMS PASTABOMS ATSAKO PATS UŽSAKOVAS, STATYTOJAS IR NEGALI PAREIKŠTI PRETENZIJAS PROJEKTUOTOJAMS DEL BET KOKIŲ PATIRTŲ IŠLAIDŲ AR NUOSTOLIŲ, JEI ĖMĖSI BET KOKIŲ VEIKSMŲ, PRIEŠTARAUJANČIŲ AUKŠČIAU APRASYTOMS PASTABOMS. PROJEKTUOTOJAS UŽ TOKIUS VEIKSMUS NEATSAKO.

PAKALNĖS G. 41 PASTATO KONSTRUKCIJOS TOKIOS PAČIOS, TIK PLANAS APVERSTAS VEIDRODŠKAI

ATESTATO NR.	UAB "KONSTRANA" tel.: +370-698-34531 konstrana@gmail.com			Projektas: VIENBŪČIO GYVENAMOJO NAMO ŪKININKO SODYBOJE PAKALNĖS G. 39, RAUDONDVARIO K., RAUDONDVARIO SEN., KAUNO R. SAV., STATYBOS PROJEKTAS, KAUNO R. SAV., RAUDONDVARIO SEN., RAUDONDVARIO K., PAKALNĖS G. 39	
				Brėžinys: 2 EILĖS PAMATŲ BLOKŲ IŠDĖSTYMO PLANAS	
25159	PDV	V. Brazys	2016	LAPAS	0
TP	Užsakovas: GINTARĖ GREIČIENĖ			Žymuo: 2015-12-02-TP-SK-2	LAPŲ 3 9

3 EILĖS PAMATŲ BLOKŲ IŠDĖSTYMO PLANAS

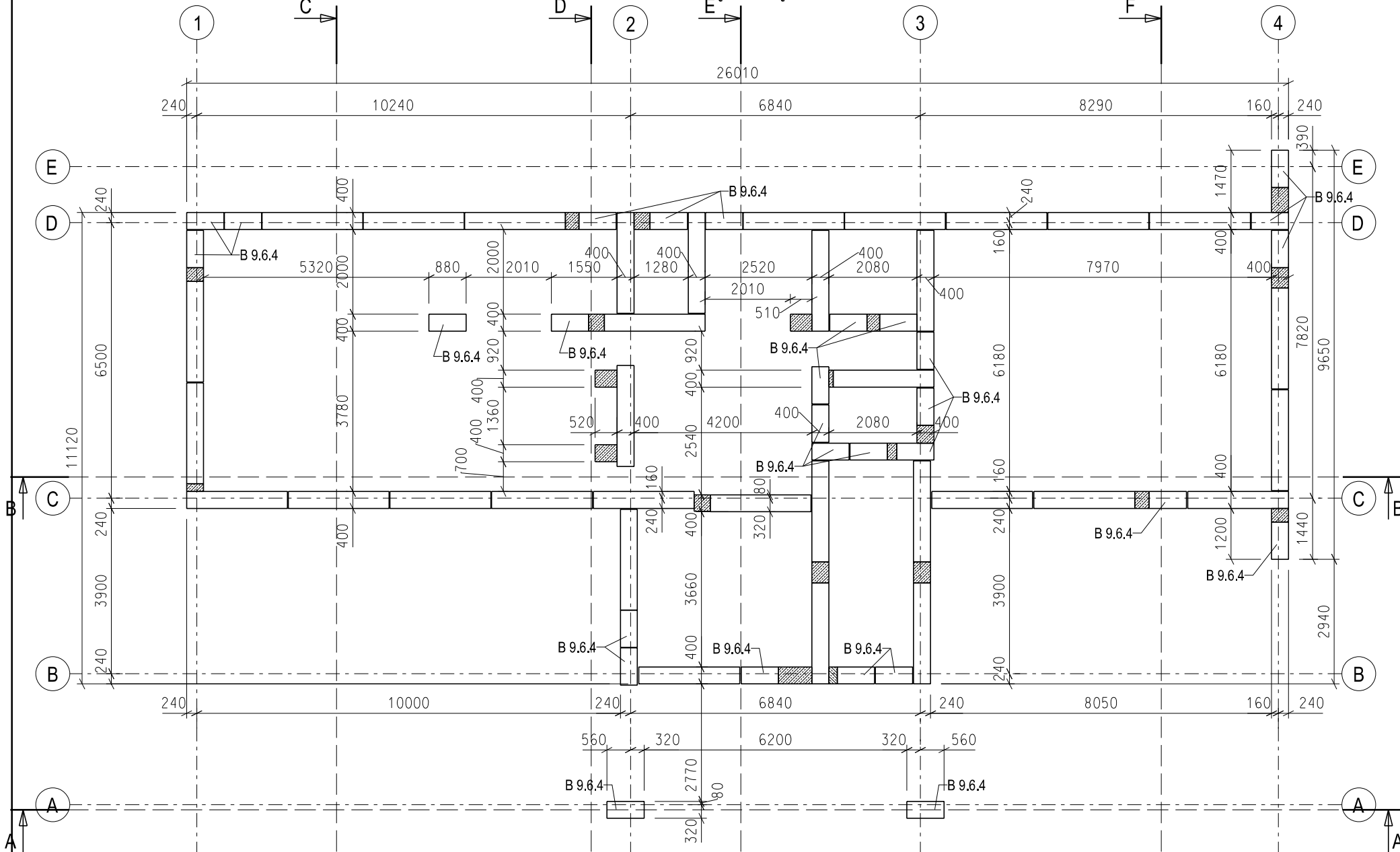

PASTABOS:

- PROJEKTUOJANT PAMATUS VADOVAUTASI UAB "RAPASTA" SKLYPE ATLIKTAIS INŽINERINIAIS GEOLOGINIAIS TYRIMAIS.
- RADUS BLOGESNIŲ CHARAKTERISTIŠKŲ GRUNTUS BŪTINA KOREGUOTI PAMATŲ KONSTRUKCIJAS.
- PAMATAI Į ŠIŠORĖS APSILTINAMI XPS POLISTIRENINIŲ PUTPLAŠČIŲ (GILINANT NUO ŽEMĖS PAVIRŠIAUS PASTATO IŠORĖJE NE MAŽIAU KAIP 1,20 METRO).
- PAMATUS IR GRINDIS NEGALIMA ĮRENGTI ANT PILTINIO GRUNTO. STATYBINO LAUŽO AR KITO NETINKAMO ŠIAI PASKIRČIAI PAGRINDO, PAMATAI Į LAIKANTĮ GRUNTĄ TURI BŪTI (GILINTI NE MAŽIAU KAIP 300mm, PO PAMATAIS ĮRENGIAMA 100x200mm STORIO SMĖLIO IŠLYGINAMASIS SLUOKSNIS, IŠLYGINAMAS IKI PROJEKČINĖS ALT. IR SUTANKINAMAS IKI NE MAŽIAUS KAIP E=50,0MPa.
- NETINKAMĄ GRUNTA BŪTINA NUKASTI IR IKI PROJEKČINĖS ALT. PILTI VIDUTINIAGRŪDŲ ŽVYRĄ PO 300mm SLUOKSNEIS Į SUTANKINANT IKI NE MAŽIAUS KAIP E=50,0MPa.
- PAMATŲ IR GRINDŲ HIDROIZOLIACIJOS TURI SUSILIETI.
- PAMATŲ TARPAI IR MONOLITINĖ VIRŠUTINĖ JUOSTA BETONUOJAMAS IŠ BETONO C20/25 XC2 W6.
- PAMATŲ ARMATŪRINIAI ERDVINIAI KARKASAI MONTUOJAMI STATYBOS VIETUJE.
- ERDVINIAI KARKASAI RIŠAMI ARBA VIRINAMI KONTAKTINIŲ BŪDU, NEGALIMA VIRINTI ELEKTROLANKINIŲ BŪDU.
- ARMATŪRINIŲ TINKLŲ IR ERDVINIŲ KARKASŲ ARMATŪRAS GALIMA JUNGTI UŽLEIDŽIANT VIENĄ ANT KITO ARBA UŽLEIDŽIANT VIENĄ ANT KITO VIRINTI KAIP NURODYTA STATYBOS NORMOSE IR TAISYKLĖSE.
- VISI PAMATŲ BLOKAI YRA B 24.9.4 IŠSKYRUS ATSKIRAI PARODYTUS.
- APATINIAI PAMATŲ BLOKAI MONTUOJAMI PAVERSTI ANT ŠONO.
- SUFORMAVUS TRANŠĖJAS PAMATAMS BŪTINA DAR KARTĄ ĮVERTINTI ESAMŲ GRUNTŲ BŪKLĘ, IR JEI REIKALINGA KVIESTI GEOLOGUS BEI KOREGUOTI PAMATŲ BANKEČIŲ DYDŽIUS IR PAMATŲ GYLIOUS.
- ŠALIA ESAČIOS UPĖS PATVINIMO TIKIMYBĖ 10%, TODEL PAMATŲ BANKETĖS TURI BŪTI (GILINTOS IKI TVIRTO GRUNTO IR REMTIS Į GRUNTUS KURIŲ STIPRUMAS NE MAŽESNIS KAIP 250 kPa, JEI GRUNTAI PRASTESNI BŪTINA PATIKSLINTI PAMATŲ KONSTRUKCINIUS SPRENDINIUS.
- ŽINIARAŠČIUOSE DUOTA APYTIKRIAUSI MEDŽIAGŲ KIEKIAI.
- MEDŽIAGŲ KIEKIUS BŪTINA TIKSLINTI STATYBOS METU.
- BRĖŽINIAI SKIRTI TIK PERŽIŪRAI. STATYTOJUI, UŽSAKOVUI IR BET KURIAM KITAM FIZINIAM AR JURIDINIAM ASMENIUI DRAUDŽIAMA VYKDYTI BET KOKIUS SU ŠIUOSE BRĖŽINIUISE PATEIKTAIS SPRENDIMAIS SUSIJUSIUS STATYBOS DARBUS, ŽEMĖS DARBUS, MATAVIMO DARBUS, UŽSAKINĖTI STATYBINES MEDŽIAGAS IR KONSTRUKCIJAS, PASLAUGAS, BET KOKIUS SU DARYMUS, SKAIČIAVIMUS, SAMATOS SUDARYMUS, IEŠKOTI, SAMDYTI AR REZERVUOTI STATYBOS DARBU RANGOVUS, STATYBININKUS, BET KOKIUS KITOS SRIETĖS SPECIALISTUS AR ŽMONĖS, SAMDYTI AR REZERVUOTI TECHNIKŲ DARBUS ATLIKTI, REZERVUOTI BET KOKIUS DARBUS, ĮMONES, SPECIALISTUS, SUSIJUSIUS SU ŠIOMIS STATYBOMIS, DRAUŽIAMA ĮTRAUKTI TREČIASIAS ŠALIS, DRAUŽIAMA VYKDYTI BET KOKIUS VEIKSMUS, KURIE KAINUOJA PINIGUS, LAIKŲ IR DARBO SAŪNAUDAS IR PAN., KADANGI IŠ STATYTOJO (UŽSAKOVO) NĖRA GAUTI PRIVALOMIEJI DOKUMENTAI PROJEKTUI RENGTI, NĖRA GAUTI SUDERINTI IR PATVIRTINTI SKLYPO KAIMO PLĖTROS ŽEMĖTVARKOS PROJEKTŲ ŪKININKO ŪKIO SODYBOS VIETAI PARINKTI, NĖRA GAUTI PATIKRINTI VĮ "REGISTRŲ CENTRAS" PADALINTŲ (DVIEJŲ) ŽEMĖS SKLYPŲ RIBŲ PLANAI, NĖRA GAUTA SKLYPO HİDROLOGINIŲ TYRIMŲ MEDŽIAGA, O TAI PAT NĖRA GAUTI SPECIALIEJI ARCHITEKTŪROS REIKALAVIMAI, KULTŪROS PAVELDO SĄLYGOS IR KITOS REIKALINGOS SĄLYGOS PASTATŲ IR SU JAIS SUSIJUSIŲ STATINIŲ PROJEKTAMS RENGTI, PROJEKTŲ SPRENDINIAI NĖRA SUDERINTI SU JOKIOMIS INSTITUCIJOMIS, NĖRA GAUTAS STATYBOS LEIDIMAS.
- PROJEKČINIAI SPRENDINIAI ATLIKTI REMIANTIS NEGALIOJANČIO NEPATVIRTINTO IR NESUDERINTO KAIMO PLĖTROS ŽEMĖTVARKOS PROJEKTO ŪKININKO ŪKIO SODYBOS VIETAI PARINKTI SPRENDIMAIS. PROJEKTO SPRENDINIAI GALI KEISTIS ATSIŽVELGIANT Į ATEITYJE GAUNAMUS PRIVALOMIUSIUS DOKUMENTUS PROJEKTUI RENGTI, ATEITYJE GAUNAMUS SPECIALIUSIUS ARCHITEKTŪROS REIKALAVIMUS, KITAS ATEITYJE GAUNAMAS PROJEKTAVIMO SĄLYGAS, DERINIMO PROCESO IR STATYBOS LEIDIMO IŠĖMIMO METU IŠ VISŲ SU ŠIAIS PROJEKTAIS SUSIJUSIŲ ATITINKAMŲ INSTITUCIJŲ GAUNAMAS PASTABAS, NĖRA JOKIOS GARANTIJOS, KAD PAGAL PATEIKTUS SPRENDINIUS BUS GAUTAS STATYBĄ LEIDŽIANTIS DOKUMENTAS, NĖRA GALIMYBĖS APIBRĖŽTI TERMINO KADA BUS GAUTAS STATYBĄ LEIDŽIANTIS DOKUMENTAS.
- PAMATŲ PROJEKTAS PERENGAS REMIANTIS PRELIMINARIŲ, SKIRTŲ TIK PERŽIŪRAI GRUNTO AUKŠČIŲ PLANŲ, GRUNTO AUKŠČIŲ PLANAS PRELIMINARUS, SKIRTAS TIK PERŽIŪRAI, PARENGTAS VADOVAUJANTIS INTERAKTYVIUOJU POTVYNIŲ ŽEMĖLAPIU, PATEKTU INTERNETO SVETAINĖJE [HTTP://POTVYNAI.APLINKA.LT/POTVYNAI](http://potvyniaiaplinka.lt/potvyniai), PAGAL ŠIO ŽEMĖLAPIO DUOMENIS DIDESNĖ SKLYPO DALIS ESAMOJE SITUACIJOJE PATENKA Į DIDELĖS TIKIMYBĖS (10 PROCENTŲ) SNIEGO TIRPSMO IR LIUČIŲ POTVYNIŲ ZONĄ IR NEDIDELĖ SKLYPO DALIS PATENKA Į VIDUTINĖS TIKIMYBĖS (1 PROCENTO) SNIEGO TIRPSMO IR LIUČIŲ POTVYNIŲ ZONĄ, PLANUOJANT SKLYPO GRUNTO AUKŠČIUS BUVO ORIENTUOJAMASI KAD GRUNTAS PO GYVENAMAJAIS NAMAIS BŪTŲ SUKELJAMAS Į VIDUTINĖS TIKIMYBĖS (1 PROCENTO) SNIEGO TIRPSMO IR LIUČIŲ POTVYNIŲ ZONĄ PAGAL GALIMYBES KIEK TAI PADARYTI YRA TECHNIŠKAI ĮMANOMA IR RACIONALU, PLANUOJANT GRUNTO PO GYVENAMAJAIS NAMAIS SUKĖLIMĄ Į VIDUTINĖS TIKIMYBĖS (1 PROCENTO) SNIEGO TIRPSMO IR LIUČIŲ POTVYNIŲ ZONĄ VADOVAUTASI INTERAKTYVIUOJU POTVYNIŲ ŽEMĖLAPIU, ĮVERTINUS VIETOVĖS RELJEFO NUSKAITYMO PAKLAIDĄ, GALIMĄ VANDENS LYGIO PAKLAIDĄ IR PAGAL GALIMYBES ATSIŽVELGIANT Į GREITŲJŲ UŽSTATYTŲ TERITORIJŲ AUKŠČIUS, SUPLANUOTAS GRUNTO AUKŠČIUS PO GYVENAMAJAIS NAMAIS PAGAL INTERAKTYVIUOJU POTVYNIŲ ŽEMĖLAPIO DUOMENIS BŪTŲ VIRŠ 5 METRŲ LEDO SANGRŪDOS PATVANKOS SUKĖLTO POVYNIŲ VANDENS LYGIO, PRIEŠ PRADĖDANT BET KOKIUS SU STATYBĄ SUSIJUSIUS DARBUS IR VEIKSMUS TURI BŪTI PATIKSLINTAS GRUNTO AUKŠČIŲ PLANAS IR PAMATŲ PROJEKTAS REMIANTIS HİDROLOGINE TYRIMŲ ATASKAITA, KURIA TURI PARENGTI ATITINKAMOS KVALIFIKACIJOS HİDROLOGAS PAGAL GALIOJANČIUS TEISĖS AKTUS, HİDROLOGINE TYRIMŲ ATASKAITA PROJEKTUOJAMIS TURI PATEIKTI UŽSAKOVAS, STATYTOJAS.
- STATYBOS DARBUS GALIMA PRADĖTI TIK GAVUS STATYBĄ LEIDŽIANTĮ DOKUMENTĄ, UŽ VISUS VEIKSMUS, PRIEŠTARAUJANČIUS AUKŠČIAU APRĄŠYTOMS PASTABOMS ATSAKO PATS UŽSAKOVAS, STATYTOJAS IR NEGALI PAREIKŠTI PRETENZIJAS PROJEKTUOJAMIS DĖL BET KOKIŲ PATIRTŲ IŠLAIDŲ AR NUOSTOLIŲ JEI ĖMĖSI BET KOKIŲ VEIKSMŲ, PRIEŠTARAUJANČIŲ AUKŠČIAU APRĄŠYTOMS PASTABOMS, PROJEKTUOJAMIS UŽ TOKIUS VEIKSMUS NEATSAKO.

PAKALNĖS G. 41 PASTATO KONSTRUKCIJOS TOKIOS PAČIOS, TIK PLANAS APVERSTAS VEIDRODIŠKAI

ATESTATO NR.	<p align="center">UAB "KONSTRANA"</p> <p align="center">tel.: +370-698-34531 konstrana@gmail.com</p>				Projektas: VIENBUČIO GYVENAMOJO NAMO ŪKININKO SODYBOJE		LAIKA
					PAKALNĖS G. 39, RAUDONDVARIO K., RAUDONDVARIO SEN., KAUNO R. SAV., STATYBOS PROJEKTAS.		
25159	PDV	V. Brazys	2016	Brėžinys:		LAPAS	
				3 EILĖS PAMATŲ BLOKŲ IŠDĖSTYMO PLANAS			LAPŲ
TP	Užsakovas: GINTARĖ GREIČIENĖ			Žymuo: 2015-12-02-TP-SK-2		4	9

PAMATŲ MONOLITINĖS JUOSTOS PLANAS

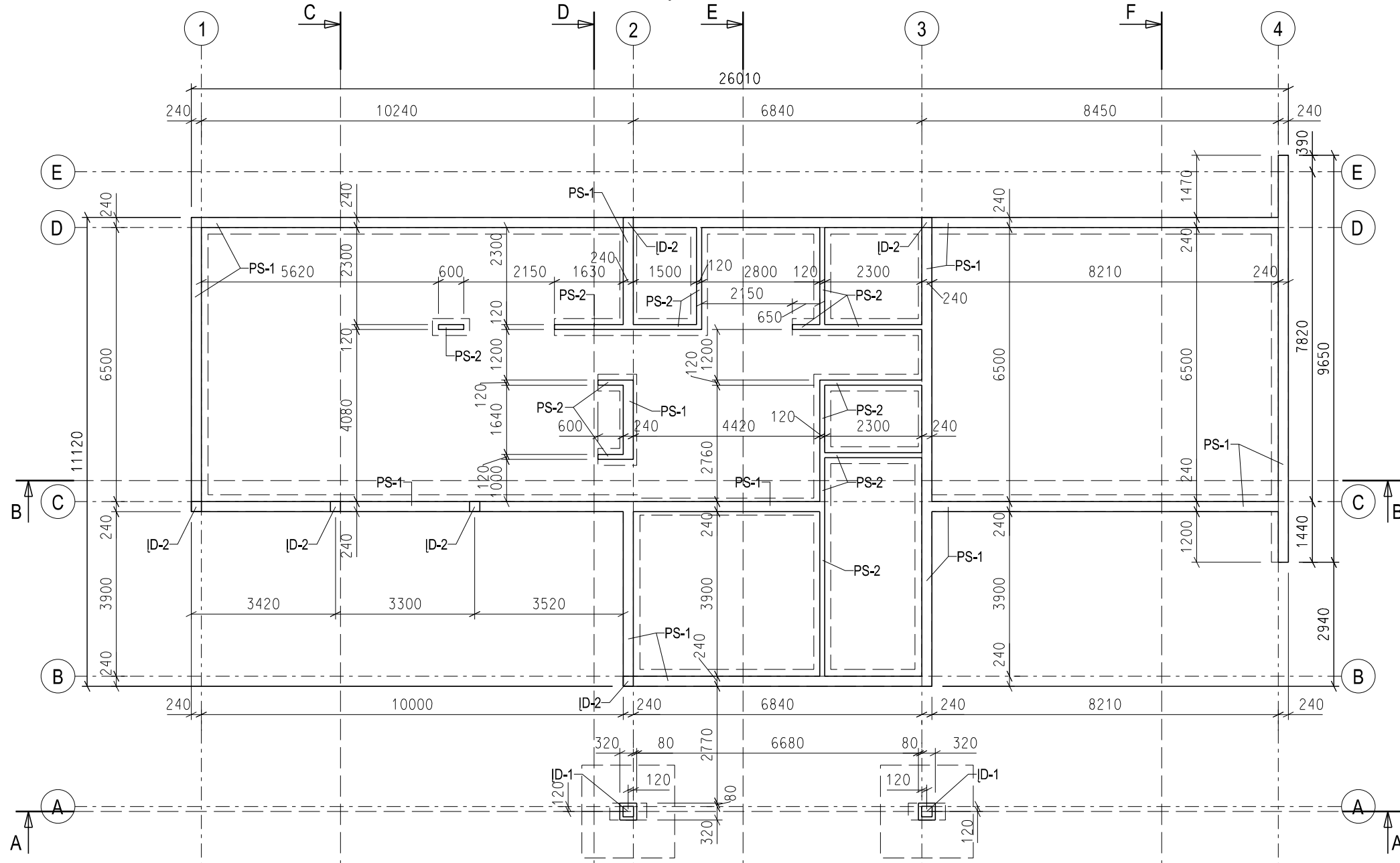

PASTABOS:

- PROJEKTUOJANT PAMATUS VADOVAUTASI UAB "RAPASTA" SKLYPE ATLIKTAIS INŽINERINIAIS GEOLOGINIAIS TYRIMAIS.
- RADUS BLOGESNIŲ CHARAKTERISTIŲ GRUNTUS BŪTINA KOREGUOTI PAMATŲ KONSTRUKCIJAS.
- PAMATAI IŠ IŠORĖS APSILTINAMI XPS POLISTIRENINIŲ PUTPLASČIŲ ĮGILINANT NUO ŽEMĖS PAVIRŠIAUS PASTATO IŠORĖJE NE MAŽIAU KAIP 1,20 METRO.
- PAMATUS IR GRINDIS NEGALIMA ĮRENGTI ANT PILTINIO GRUNTO, STATYBINO LAUŽO AR KITO NETINKAMO ŠIAI PASKIRČIAI PAGRINDO. PAMATAI Į LAIKANTĮ GRUNTĄ TURI BŪTI ĮGILINTI NE MAŽIAU KAIP 300mm. PO PAMATAIS ĮRENGIAMA 100*200mm STORIO SMĖLIO IŠLYGINAMASIS SLUOKSNIS, IŠLYGINAMAS IKI PROJEKTIŠNĖS ALT. IR SUTANKINAMAS IKI NE MAŽIAUS KAIP E=50,0MPa.
- NETINKAMA GRUNTA BŪTINA NUKASTI IR IKI PROJEKTIŠNĖS ALT. PILTI VIDUTINAGRŪDĮ ŽVYRĄ PO 300mm SLUOKSNIAIS JĮ SUTANKINANT IKI NE MAŽIAUS KAIP E=50,0MPa.
- PAMATŲ IR GRINDŲ HIDROIZOLIACIJOS TURI SUSILIETI.
- PAMATŲ TARPAI IR MONOLITINĖ VIRŠUTINĖ JUOSTA BETONUOJAMAS IŠ BETONO C20/25 XC2 W6.
- PAMATŲ ARMATŪRINIAI ERDVINIAI KARKASAI MONTUOJAMI STATYBOS VIETOJE.
- ERDVINIAI KARKASAI RIŠAMI ARBA VIRINAMI KONTAKTINIŲ BŪDU, NEGALIMA VIRINTI ELEKTROLANKINIŲ BŪDU.
- ARMATŪRINIŲ TINKLŲ IR ERDVINIŲ KARKASŲ ARMATŪRAS GALIMA JUNGTI UŽLEIDŽIANT VIENĄ ANT KITO ARBA UŽLEIDUS VIENĄ ANT KITO VIRINTI KAIP NURODYTA STATYBOS NORMOSE IR TAISYKLĖSE.
- VISI PAMATŲ BLOKAI YRA B 24.9.4 IŠSKYRUS ATSKIRAI PARODYTUS.
- APATINIAI PAMATŲ BLOKAI MONTUOJAMI PAVERSTI ANT ŠONO.
- SUFORMAVUS TRANŠĖJAS PAMATAMS BŪTINA DAR KARTĄ ĮVERTINTI ESAMŲ GRUNTŲ BŪKLĘ, IR JEI REIKALINGA KVIESTI GEOLOGUS BEI KOREGUOTI PAMATŲ BANKEČIŲ DYDŽIUS IR PAMATŲ GYLIUS. ŠALIA ESANČIOS UPĖS PATVINIMO TIKIMYBE 10%, TODEL PAMATŲ BANKETĖS TURI BŪTI ĮGILINTOS IKI TVIRTO GRUNTO IR REMTIS Į GRUNTUS KURIŲ STIPRUMAS NE MAŽESNIS KAIP 250 kPa. JEI GRUNTAI PRASTESNI BŪTINA PATIKSLINTI PAMATŲ KONSTRUKCINIUS SPRENDINIUS.
- ŽINIARAŠČIUOSE DUOTA APYTKIRIAI MEDŽIAGŲ KIEKIAI.
- MEDŽIAGŲ KIEKIUS BŪTINA TIKSLINTI STATYBOS METU.
- BRĖŽINIAI SKIRTI TIK PERŽŪRAI, STATYTOJUI, UŽSAKOVUI IR BET KURIAM KITAM FIZINIAM AR JURIDINIAM ASMENIUI DRAUDŽIAMA VYKDYTI BET KOKIUS SU ŠIUOSE BRĖŽINIuose PATEIKTAIS SPRENDIMAIS SUSIJUSIUS STATYBOS DARBUS, ŽEMĖS DARBUS, MATAVIMO DARBUS, UŽSAKINĖTI STATYBINES MEDŽIAGAS IR KONSTRUKCIJAS, PASLAUGAS, BET KOKIUS REZERVAVIMUS, SKAIČIAVIMUS, SAMATOS SUDARYMUS, IEŠKOTI, SAMDYTI AR REZERVUOTI STATYBOS DARBŲ RANGOVUS, STATYBININKUS, BET KOKIUS KITOS SRITIES SPECIALISTUS AR ŽMONES, SAMDYTI AR REZERVUOTI TECHNIKĄ DARBAMS ATLIKTI, REZERVUOTI BET KOKIUS DARBUS, ĮMONES, SPECIALISTUS, SUSIJUSIUS SU ŠIOMIS STATYBOMIS, DRAUŽIAMA ĮTRAUKTI TREČIĄSIAS ŠALIS, DRAUDŽIAMA VYKDYTI BET KOKIUS VEIKSMUS, KURIE KAINUOJA PINIGUS, LAIKŲ IR DARBO SAŪNAUDAS IR PAN., KADANGI IŠ STATYTOJO (UŽSAKOVO) NĖRA GAUTI PRIVALOMIEJI DOKUMENTAI PROJEKTUI RENGTI, NĖRA GAUTI SUDERINTI IR PATVIRTINTI SKLYPŲ KAIMO PLĖTROS ŽEMĖTVARKOS PROJEKTAI ŪKININKO ŪKIO SODYBOS VIETAI PARINKTI, NĖRA GAUTI PATIKRINTI VI "REGISTRŲ CENTRAS" PADALINTŲ (DVIEJŲ) ŽEMĖS SKLYPŲ RIBŲ PLANAI, NĖRA GAUTA SKLYPO HIDROLOGINIŲ TYRIMŲ MEDŽIAGA, O TAI PAT NĖRA GAUTI SPECIALIEJI ARCHITEKTŪROS REIKALAVIMAI, KULTŪROS PAVELDO SĄLYGOS IR KITOS REIKALINGOS SĄLYGOS PASTATŲ IR SU JAIS SUSIJUSIŲ STATINIŲ PROJEKTAMS RENGTI, PROJEKTŲ SPRENDINIAMS NĖRA SUDERINTI SU JOKIOMIS INSTITUCIJOMIS, NĖRA GAUTAS STATYBOS LEIDIMAS.
- PROJEKTIŠNIAI SPRENDINIAI ATLIKTI REMIANTIS NEGALIOJANČIO NEPATVIRTINTO IR NESUDERINTO KAIMO PLĖTROS ŽEMĖTVARKOS PROJEKTO ŪKININKO ŪKIO SODYBOS VIETAI PARINKTI SPRENDIMAIS, PROJEKTO SPRENDINIAI GALI KEISTIS ATSIŽVELGIANT Į ATEITYJE GAUNAMUS PRIVALOMIUSIUS DOKUMENTUS PROJEKTUI RENGTI, ATEITYJE GAUNAMUS SPECIALIUSIUS ARCHITEKTŪROS REIKALAVIMUS, KITAS ATEITYJE GAUNAMAS PROJEKTAVIMO SĄLYGAS, DERINIMO PROCESO IR STATYBOS LEIDIMO IŠĖMIMO METU IŠ VISŲ SU ŠIAIS PROJEKTAIS SUSIJUSIŲ ATITINKAMŲ INSTITUCIJŲ GAUNAMAS PASTABAS, NĖRA JOKIOS GARANTIJOS, KAD PAGAL PATEIKTUS SPRENDINIUS BUS GAUTAS STATYBĄ LEIDŽIANTIS DOKUMENTAS, NĖRA GALIMYBĖS APIBRĖŽTI TERMINO KADA BUS GAUTAS STATYBĄ LEIDŽIANTIS DOKUMENTAS.
- PAMATŲ PROJEKTAS PERENGTAIS REMIANTIS PRELIMINARIŲ, SKIRTŲ TIK PERŽŪRAI GRUNTO AUKŠČIŲ PLANŲ, GRUNTO AUKŠČIŲ PLANAS PRELIMINARUS, SKIRTAS TIK PERŽŪRAI, PARENGTAS VADOVAUJANTIS INTERAKTYVIUOJU POTVYNIŲ ŽEMĖLAPIŲ, PATEIKTŲ INTERNETO SVETAINĖJE <http://potvyniai.aplinka.lt/potvyniai/>, PAGAL ŠIO ŽEMĖLAPIO DUOMENIS DIDESNĖ SKLYPO DALIS ESAMOJE SITUACIJOJE PATENKA Į DIDELĖS TIKIMYBĖS (10 PROCENTŲ) SNIEGO TIRPIMO IR LIUČIŲ POTVYNIŲ ZONĄ IR NEDIDELĖ SKLYPO DALIS PATENKA Į VIDUTINĖS TIKIMYBĖS (1 PROCENTŲ) SNIEGO TIRPIMO IR LIUČIŲ POTVYNIŲ ZONĄ, PLANUOJANT SKLYPO GRUNTO AUKŠČIUS BUVO ORIENTUOJAMASI KAD GRUNTAS PO GYVENAMAJAIS NAMAIS BŪTŲ SUKELIAMAS Į VIDUTINĖS TIKIMYBĖS (1 PROCENTŲ) SNIEGO TIRPIMO IR LIUČIŲ POTVYNIŲ ZONĄ PAGAL GALIMYBĖS KIEK TAI PADARYTI YRA TECHNIŠKAI ĮMANOMA IR RACIONALU. PLANUOJANT GRUNTO PO GYVENAMAJAIS NAMAIS BŪTŲ SUKELIAMĄ Į VIDUTINĖS TIKIMYBĖS (1 PROCENTŲ) SNIEGO TIRPIMO IR LIUČIŲ POTVYNIŲ ZONĄ VADOVAUTASI INTERAKTYVIUOJU POTVYNIŲ ŽEMĖLAPIŲ, ĮVERTINUS VIETOVĖS RELJEFO NUSKAITYMO PAKLAIDĄ, GALIMA VANDENS LYGIO PAKLAIDĄ IR PAGAL GALIMYBĖS ATSIŽVELGIANT Į GREITŲJŲ UŽSTATYTŲ TERITORIJŲ AUKŠČIUS. SUPLANUOTAS GRUNTO AUKŠČIS PO GYVENAMAJAIS NAMAIS PAGAL INTERAKTYVIUOJU POTVYNIŲ ŽEMĖLAPIO DUOMENIS BŪTŲ VIRŠ 5 METRŲ LEDO SAGRŪDOS PATVANKOS SUKELTO POVYNO VANDENS LYGIO. PRIEŠ PRADEDANT BET KOKIUS SU STATYBĄ SUSIJUSIUS DARBUS IR VEIKSMUS TURI BŪTI PATIKSLINTAS GRUNTO AUKŠČIŲ PLANAS IR PAMATŲ PROJEKTAS REMIANTIS HIDROLOGINE TYRIMŲ ATASKAITA, KURIA TURI PARENGTI ATITINKAMOS KVALIFIKACIJOS HIDROLOGAS PAGAL GALIOJANČIUS TEISĖS AKTUS. HIDROLOGINE TYRIMŲ ATASKAITA PROJEKTUOTOJAMS TURI PATEIKTI UŽSAKOVAS, STATYTOJAS.
- STATYBOS DARBUS GALIMA PRADETI TIK GAVUS STATYBĄ LEIDŽIANTĮ DOKUMENTĄ, UŽ VISUS VEIKSMUS, PRIEŠTARAUJANČIUS AUKŠČIAU APRAŠYTOMS PASTABOMS ATSAKO PATS UŽSAKOVAS, STATYTOJAS IR NEGALI PAREIKŠTI PRETENZIJAS PROJEKTUOTOJAMS DĖL BET KOKIŲ PATIRTŲ IŠLAIDŲ AR NUOSTOLIŲ JEI ĖMĖSI BET KOKIŲ VEIKSMŲ, PRIEŠTARAUJANČIŲ AUKŠČIAU APRAŠYTOMS PASTABOMS. PROJEKTUOTOJAS UŽ TOKIUS VEIKSMUS NEATSAKO.

PAKALNĖS G. 41 PASTATO KONSTRUKCIJOS TOKIOS PAČIOS, TIK PLANAS APVERSTAS VEIDRODIŠKAI

ATESTATO NR.	<p align="center">UAB "KONSTRANA"</p> <p align="center">tel.: +370-698-34531 konstrana@gmail.com</p>				Projektas: VIENBUČIO GYVENAMOJO NAMO ŪKININKO SODYBOJE		
					PAKALNĖS G. 39, RAUDONDVARIO K., RAUDONDVARIO SEN., KAUNO R. SAV., STATYBOS PROJEKTAS, KAUNO R. SAV., RAUDONDVARIO SEN., RAUDONDVARIO K., PAKALNĖS G. 39		
25159	PDV	V. Brazys		2016	Brėžinys:		
					PAMATŲ MONOLITINĖS JUOSTOS PLANAS		
TP	Užsakovas:				Žymuo:	LAPAS	LAPŲ
	GINTARĖ GREIČIENĖ					2015-12-02-TP-SK-2	5

PAMATAS PRIE LAUKO SIENOS

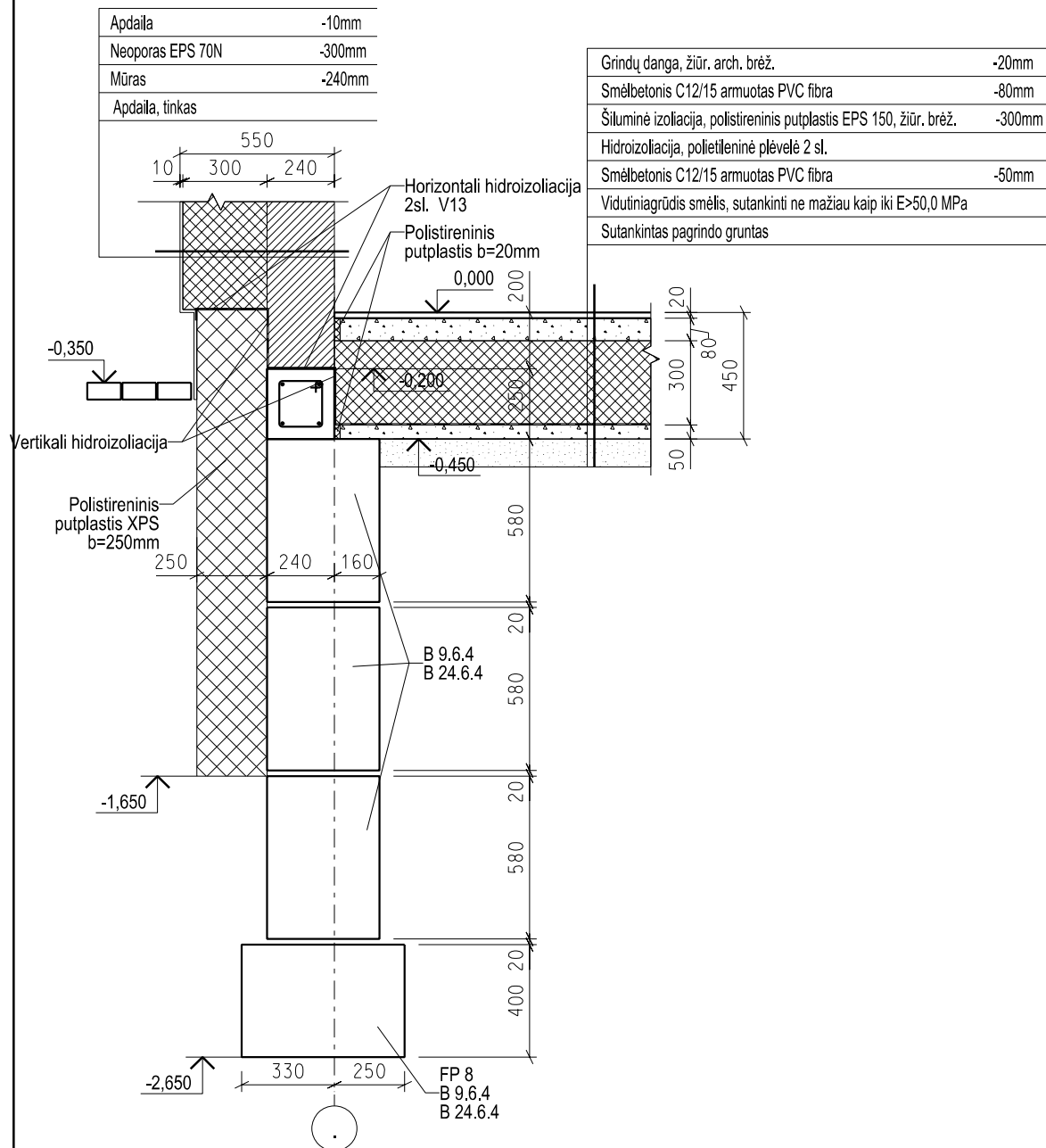

PAMATAS PRIE GARAŽO LAUKO SIENOS

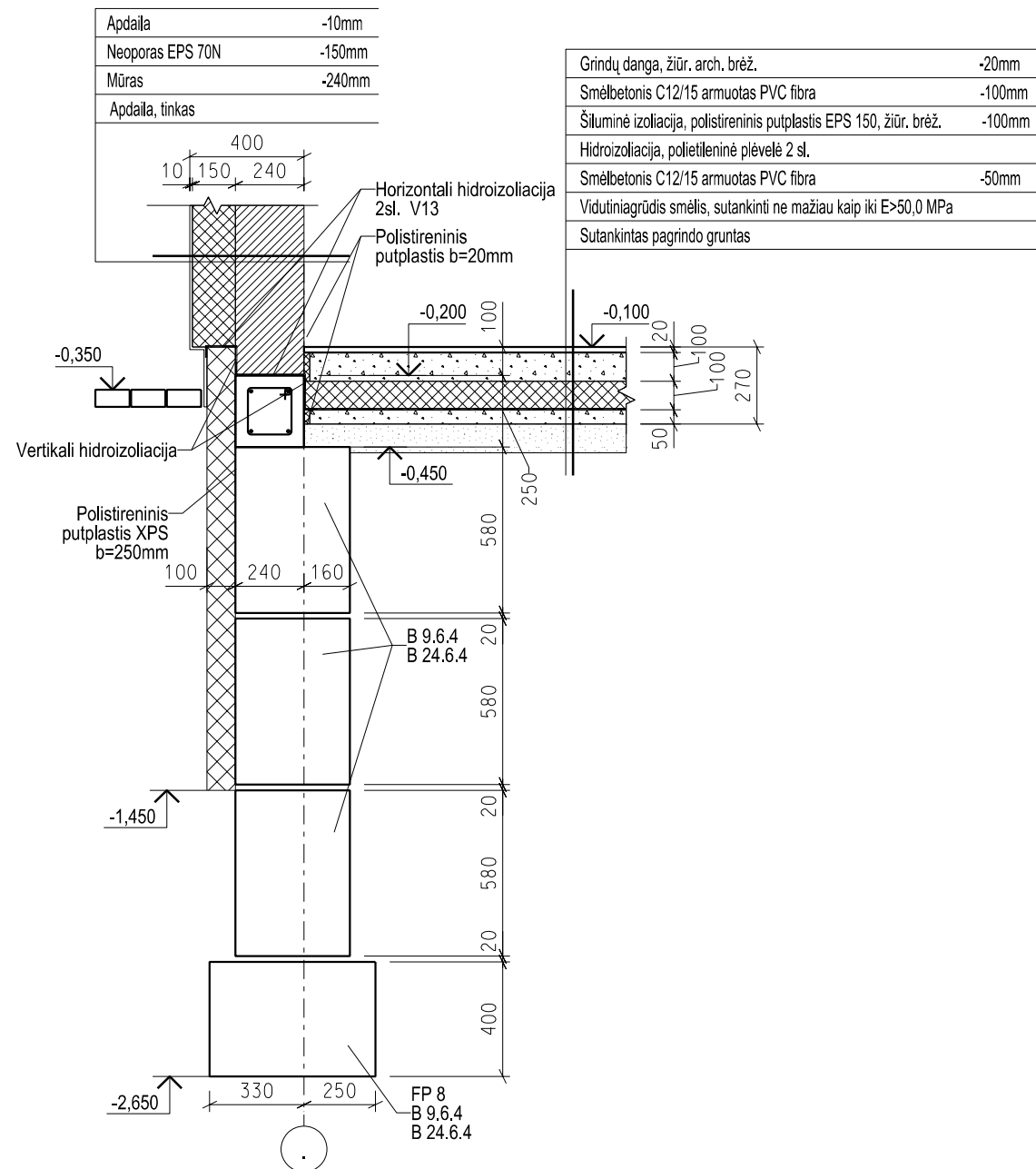

PASTABOS:

- ARMATŪRINIAI ERDVINIAI KARKASAI MONTUOJAMI STATYBOS VIETOJE.
- ERDVINIAI KARKASAI RĪSAMI ARBA VIRINAMI KONTAKTINIŲ BŪDU, NEGALIMA VIRINTI ELEKTROLANKINIŲ BŪDU.
- ARMATŪRINIŲ TINKLŲ IR ERDVINIŲ KARKASŲ ARMATŪRAS GALIMA JUNGTI UŽLEIDŽIANT VIENĄ ANT KITO ARBA UŽLEIDUS VIENĄ ANT KITO VIRINTI KAIP NURODYTA STATYBOS NORMOSE IR TAISYKLĖSE.
- SUVIRINIMO SIŪLIŲ AUKŠTIS LYGUS SANDŪROJE ESANČIO PLONIAUSIO SUVIRINAMO ELEMENTO STORIUI.
- VIRINTI VISŲ ELEMENTŲ LIETIMOSI PAVIRŠIAUS KONTŪRUI.
- METALINIAI GAMINIAI IR SUVIRINIMO SIŪLĖS GRUNTUOJAMA ANTIKOROZINIAIS DAŽAIS 2SL.
- ŽINARAŠČIUOSE DUOTA APYTKIRIAI MEDŽIAGŲ KIEKIAI.
- MEDŽIAGŲ KIEKIUS BŪTINA TIKSLINTI STATYBOS METU.
- BRĖŽINIAI SKIRTI TIK PERŽIŪRAI. UŽSAKOVUI IR BET KURIAM KITAM FIZINIAM AR JURIDINIAM ASMENIUI DRAUŽIAMA VYKDYTI BET KOKIUS SU ŠIUOSE BRĖŽINIUOSE PATEIKTAS SPRENDIMAIS SUSIJUSIUS STATYBOS DARBUS, ŽEMĖS DARBUS, MATAVIMO DARBUS, UŽSAKINĖTI STATYBINES MEDŽIAGAS IR KONSTRUKCIJAS, PASLAUGAS, BET KOKIUS REZERVAVIMUS, SKAIČIAVIMUS, SAMATOS SUDARYMUS, IEŠKOTI, SAMDYTI AR REZERVUOTI STATYBOS DARBŲ RANGOVUS, STATYBININKUS, BET KOKIOS KITOS SRITIES SPECIALISTUS AR ŽMONĖS, SAMDYTI AR REZERVUOTI TECHNIKŲ DARBAMS ATLIKTI, REZERVUOTI BET KOKIUS DARBUS, ĮMONES, SPECIALISTUS, SUSIJUSIUS SU ŠIOMIS STATYBOMIS, DRAUŽIAMA ĮTRAUKTI TREČIASIAS ŠALIS, DRAUŽIAMA VYKDYTI BET KOKIUS VEIKSMUS, KURIE KAINUOJA PINIGUS, LAIKO IR DARBO ŠAUNADAS IR PAN., KADANGI IŠ STATYTOJO (UŽSAKOVO) NĖRA GAUTI PRIVALOMIEJI DOKUMENTAI PROJEKTUI RENGTI, NĖRA GAUTI SUDERINTI IR PATVIRTINTI SKLYPŲ KAIMO PLĖTROS ŽEMĖTVARKOS PROJEKTAI ŪKININKO ŪKIO SODYBOS VIETAI PARINKTI, NĖRA GAUTI PATIKRINTI VI "REGISTRŲ CENTRAS" PADALINTŲ (DVIEJŲ) ŽEMĖS SKLYPŲ RIBŲ PLANAI, NĖRA GAUTA SKLYPO HIDROLOGINIŲ TYRIMŲ MEDŽIAGA, O TAI PAT NĖRA GAUTI SPECIALIEJI ARCHITEKTŪROS REIKALAVIMAI, KULTŪROS PAVELDO SĄLYGOS IR KITOS REIKALINGOS SĄLYGOS PASTATŲ IR SU JAIS SUSIJUSIŲ STATINIŲ PROJEKTAMS RENGTI, PROJEKTŲ SPRENDINIAI NĖRA SUDERINTI SU JOKIOMIS INSTITUCIJOMIS, NĖRA GAUTAS STATYBOS LEIDIMAS.
- PROJEKTO SPRENDINIAI ATLIKTI REMIANTIS NEGALIOJANČIO NEPATVIRTINTO IR NESUDERINTO KAIMO PLĖTROS ŽEMĖTVARKOS PROJEKTO ŪKININKO ŪKIO SODYBOS VIETAI PARINKTI SPRENDIMAI. PROJEKTO SPRENDINIAI GALI KEISTIS ATSIŪVELGIANT Į ATEITYJE GAUNAMUS PRIVALOMIUSIUS DOKUMENTUS PROJEKTUI RENGTI, ATEITYJE GAUNAMUS SPECIALIUSIUS ARCHITEKTŪROS REIKALAVIMUS, KITAS ATEITYJE GAUNAMAS PROJEKTAVIMO SĄLYGAS, DERINIMO PROCESO IR STATYBOS LEIDIMO IŠEMIMO METU IŠ VISŲ SU ŠIAIS PROJEKTAIS SUSIJUSIŲ ATITINKAMŲ INSTITUCIJŲ GAUNAMAS PASTABAS. NĖRA JOKIOS GARANTIJOS, KAD PAGAL PATEIKTUS SPRENDINIUS BUS GAUTAS STATYBĄ LEIDŽIANTIS DOKUMENTAS. NĖRA GALIMYBĖS APIBRĖŽTI TERMINŲ KADA BUS GAUTAS STATYBĄ LEIDŽIANTIS DOKUMENTAS.
- PAMATŲ PROJEKTAS PERENGTAIS REMIANTIS PRELIMINARIŲ, SKIRTŲ TIK PERŽIŪRAI, PARENGTAS VADOVAUJANTIS INTERAKTYVIOJU POTVYNIŲ ŽEMĖLAPIŲ, PATEIKTU INTERNETNE SVETAINĖJE [HTTP://POTVYNAI.APLINKA.LT/POTVYNAI/](http://potvyniai.aplinka.lt/potvyniai/), PAGAL ŠIO ŽEMĖLAPIO DUOMENIS DIDESNĖ SKLYPO DALIS ESAMOJE SITUACIJOJE PATENKA Į DIDELĖS TIKIMYBĖS (10 PROCENTŲ) SNIEGO TIRPIMO IR LIŪČIŲ POTVYNIŲ ZONĄ IR NEDIDELĖ SKLYPO DALIS PATENKA Į VIDUTINĖS TIKIMYBĖS (1 PROCENTO) SNIEGO TIRPIMO IR LIŪČIŲ POTVYNIŲ ZONĄ, PLANUOJANT SKLYPO GRUNTO AUKŠČIUS BŪVO ORIENTUOJAMASI KAD GRUNTAS PO GYVENAMAJAIS NAMAIS BŪTŲ SUKELIAMAS Į VIDUTINĖS TIKIMYBĖS (1 PROCENTO) SNIEGO TIRPIMO IR LIŪČIŲ POTVYNIŲ ZONĄ PAGAL GALIMYBES KIEK TAI PADARYTI YRA TECHNIŠKAI ĮMANOMA IR RACIONALU. PLANUOJANT GRUNTO PO GYVENAMAJAIS NAMAIS SUKĖLIMĄ Į VIDUTINĖS TIKIMYBĖS (1 PROCENTO) SNIEGO TIRPIMO IR LIŪČIŲ POTVYNIŲ ZONĄ VADOVAUTASI INTERAKTYVIOJU POTVYNIŲ ŽEMĖLAPIŲ, IVERTINUS VIETOVĖS RELJEFO NUSKAITYMO PAKLAIDĄ, GALIMĄ VANDENS LYGIO PAKLAIDĄ IR PAGAL GALIMYBES ATSIŪVELGIANT Į GREITIMŲ UŽSTATYŲ TERITORIJŲ AUKŠČIUS, SUPLANUOTAS GRUNTO AUKŠČIUS PO GYVENAMAJAIS NAMAIS PAGAL INTERAKTYVIOJU POTVYNIŲ ŽEMĖLAPIO DUOMENIS BŪTŲ VIRŠ 5 METRŲ LEDO SANGRŪDOS PATVANKOS SUKELTO POVYNIŲ VANDENS LYGIO. PRIEŠ PRADEJANT BET KOKIUS SU STATYBA SUSIJUSIUS DARBUS IR VEIKSMUS TURI BŪTI PATIKSLINTAS GRUNTO AUKŠČIŲ PLANAS IR PAMATŲ PROJEKTAS REMIANTIS HIDROLOGINE TYRIMŲ ATASKAITA, KURIA TURI PARENGTI ATITINKAMOS KVALIFIKACIJOS HIDROLOGAS PAGAL GALIOJANČIUS TEISĖS AKTUS. HIDROLOGINĖ TYRIMŲ ATASKAITA PROJEKTUOTOJAMS TURI PATEIKTI UŽSAKOVAS, STATYTOJAS.
- STATYBOS DARBUS GALIMA PRADĖTI TIK GAVUS STATYBĄ LEIDŽIANTĮ DOKUMENTĄ, UŽ VISUS VEIKSMUS, PRIEŠTARAUJANČIUS AUKŠČIAU APRĄŠYTOMS PASTABOMS ATSAKO PATS UŽSAKOVAS, STATYTOJAS IR NEGALI PAREIKŠTI PRETENZIJS PROJEKTUOTOJAMS DĖL BET KOKIŲ PATIRTŲ IŠLAIDŲ AR NUOSTOLIŲ JEI ĖMĖSI BET KOKIŲ VEIKSMŲ, PRIEŠTARAUJANČIŲ AUKŠČIAU APRĄŠYTOMS PASTABOMS. PROJEKTUOTOJAS UŽ TOKIUS VEIKSMUS NEATSAKO.

PAKALNĖS G. 41 PASTATO KONSTRUKCIJOS TOKIOS PAČIOS, TIK PLANAS APVERSTAS VEIDRODŽIAI

ATESTATO NR.	<p align="center">UAB "KONSTRANA"</p> <p align="center">tel.: +370-698-34531 konstrana@gmail.com</p>				Projekto: VIENBUČIO GYVENAMOJO NAMO ŪKININKO SODYBOJE		LAIDA
					PAKALNĖS G. 39, RAUDONDVARIO K., RAUDONDVARIO SEN., KAUNO R. SAV., STATYBOS PROJEKTAS, KAUNO R. SAV., RAUDONDVARIO SEN., RAUDONDVARIO K., PAKALNĖS G. 39		
25159	PDV	V. Brazys	2016	Brėžinys: PAMATŲ MAZGAI		LAPAS LAPŲ	
TP	Užsakovas: GINTARĖ GREIČIENĖ			Žymuo: 2015-12-02-TP-SK-2			6 9

PAMATAS PRIE VITRINŲ

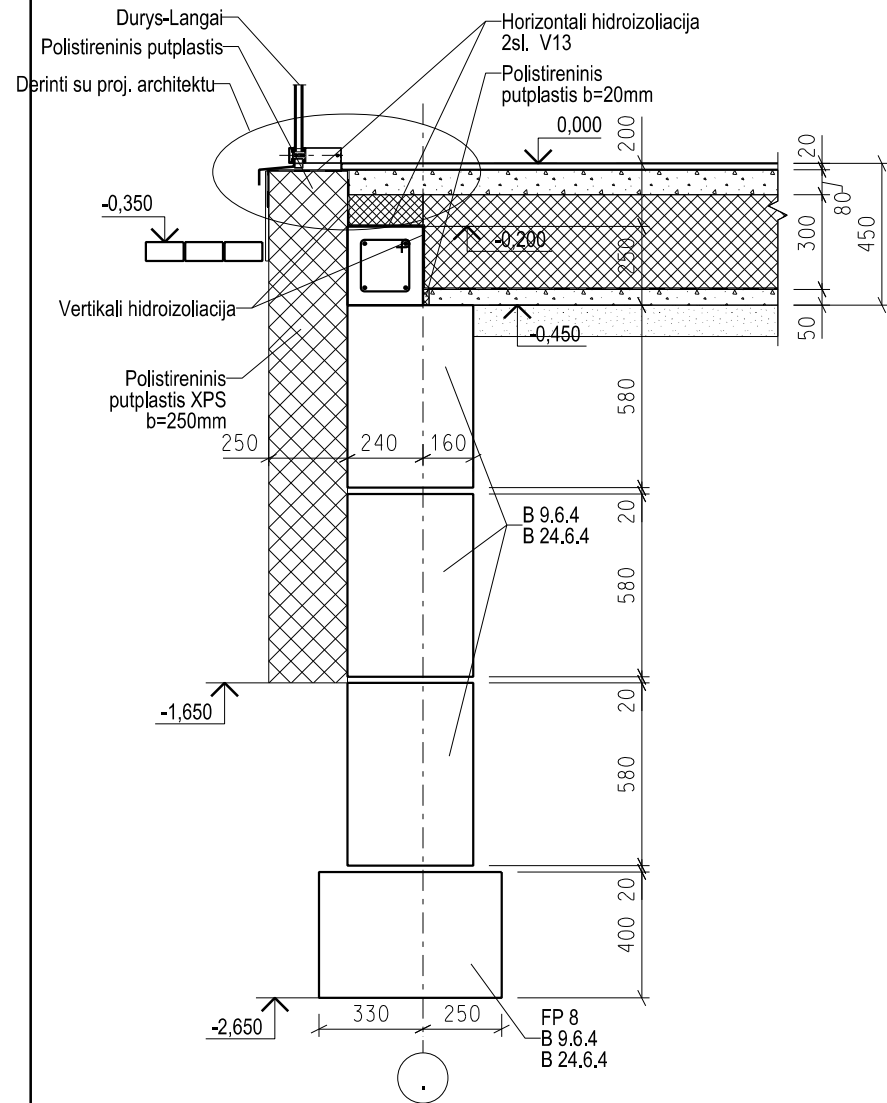

PAMATAS PO LAIKANČIA SIENA NAMO VIDUJE

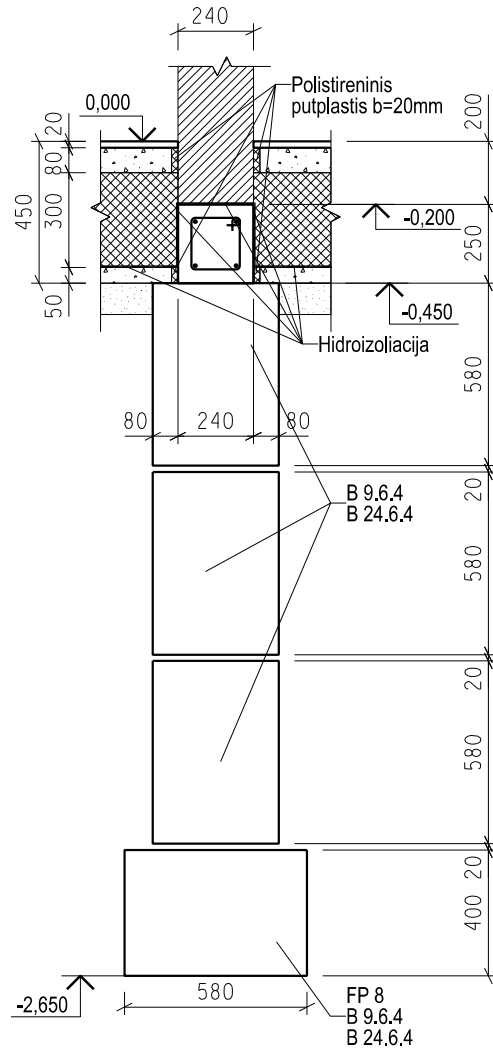

PAMATAS PO PERTVARINE SIENA NAMO VIDUJE

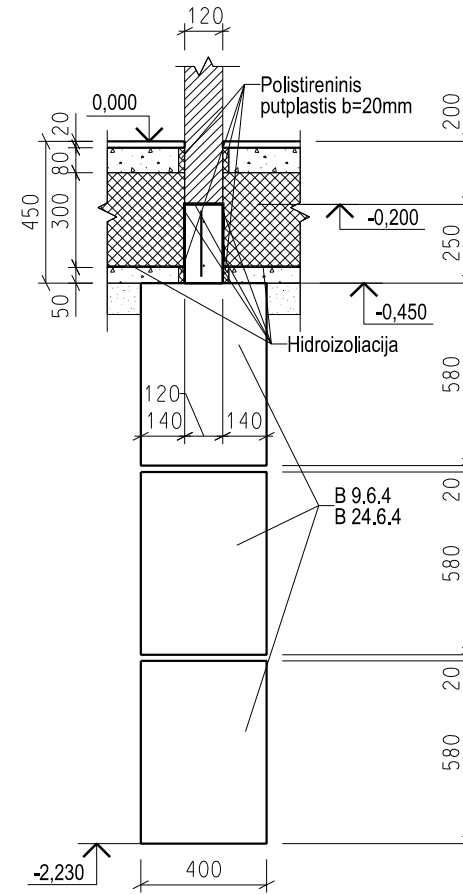

PASTABOS:

- ARMATŪRINIAI ERDVINIAI KARKASAI MONTUOJAMI STATYBOS VIETOJE.
- ERDVINIAI KARKASAI RIŠAMI ARBA VIRINAMI KONTAKTINIŲ BŪDU. NEGALIMA VIRINTI ELEKTROLANKINIŲ BŪDU.
- ARMATŪRINIŲ TINKLŲ IR ERDVINIŲ KARKASŲ ARMATŪRAS GALIMA JUNGTI UŽLEIDŽIANT VIENĄ ANT KITO ARBA UŽLEIDUS VIENĄ ANT KITO VIRINTI KAIP NURODYTA STATYBOS NORMOSE IR TAISYKLĖSE.
- SUVIRINIMO SIŪLIŲ AUKŠTIS LYGUS SANDŪROJE ESANČIO PLONIAUSIO SUVIRINAMO ELEMENTO STORIUI.
- VIRINTI VISŲ ELEMENTŲ LIETIMOSI PAVIRŠIAUS KONTŪRU.
- METALINIAI GAMINIAI IR SUVIRINIMO SIŪLĖS GRUNTUOJAMA ANTIKOROZINIAIS DAŽAIS 2SL.
- ŽINJARAŠČIUOSE DUOTA APYTIKRIAI MEDŽIAGŲ KIEKIAI.
- MEDŽIAGŲ KIEKIUS BŪTINA TIKSLINTI STATYBOS METU.
- BRĖŽINIAI SKIRTI TIK PERŽŪRAI. STATYTOJUI, UŽSAKOVUI IR BET KURIAM KITAM FIZINIAM AR JURIDINIAM ASMENIUI DRAUDŽIAMA VYKDYTI BET KOKIUS SU ŠIUOSE BRĖŽINIUOSE PATEIKTAIS SPRENDIMAIS SUSIJUSIUS STATYBOS DARBUS, ŽEMĖS DARBUS, MATAVIMO DARBUS, UŽSAKINĖTI STATYBINES MEDŽIAGAS IR KONSTRUKCIJAS, PASLAUGAS, BET KOKIUS REZERVAVIMUS, SKAIČIAVIMUS, SAMATOS SUDARYMUS, IEŠKOTI, SAMDYTI AR REZERVUOTI STATYBOS DARBU RANGOVUS, STATYBININKUS, BET KOKIUS KITOS SRITIES SPECIALISTUS AR ŽMONĖS, SAMDYTI AR REZERVUOTI TECHNIKŲ DARBUS ATLIKTI, REZERVUOTI BET KOKIUS DARBUS, ĮMONES, SPECIALISTUS, SUSIJUSIUS SU ŠIOMIS STATYBOMIS, DRAUŽIAMA ĮTRAUKTI TREČIASIAS ŠALIS, DRAUŽIAMA VYKDYTI BET KOKIUS VEIKSMUS, KURIE KAINUOJA PINIGUS, LAIKO IR DARBO SAŪNAUDAS IR PAN., KADANGI IŠ STATYTOJO (UŽSAKOVO) NĖRA GAUTI PRIVALOMIEJI DOKUMENTAI PROJEKTUI RENGTI, NĖRA GAUTI SUDERINTI IR PATVIRTINTI SKLYPŲ KAIMO PLETROS ŽEMĖTVARKOS PROJEKTAI ŪKININKO ŪKIO SODYBOS VIETAI PARINKTI, NĖRA GAUTI PATIKRINTI VĮ "REGISTRŲ CENTRAS" PADALINTŲ (DVIEJŲ) ŽEMĖS SKLYPŲ RIBŲ PLANAI, NĖRA GAUTA SKLYPO HIDROLOGINIŲ TYRIMŲ MEDŽIAGA, O TAI PAT NĖRA GAUTI SPECIALIEJI ARCHITEKTŪROS REIKALAVIMAI, KULTŪROS PAVELDO SĄLYGOS IR KITOS REIKALINGOS SĄLYGOS PASTATŲ IR SU JAIS SUSIJUSIŲ STATINIŲ PROJEKTAMS RENGTI, PROJEKTŲ SPRENDINIAI NĖRA SUDERINTI SU JOKIOMIS INSTITUCIJOMIS, NĖRA GAUTAS STATYBOS LEIDIMAS.
- PROJEKTINIAI SPRENDINIAI ATLIKTI REMIANTIS NEGALIOJANČIO NEPATVIRTINTO IR NESUDERINTO KAIMO PLETROS ŽEMĖTVARKOS PROJEKTO ŪKININKO ŪKIO SODYBOS VIETAI PARINKTI SPRENDIMAIS, PROJEKTO SPRENDINIAI GALI KEISTIS ATSIŽVELGIANT Į ATEITYJE GAUNAMUS PRIVALOMUOSIUS DOKUMENTUS PROJEKTUI RENGTI, ATEITYJE GAUNAMUS SPECIALIUOSIUS ARCHITEKTŪROS REIKALAVIMUS, KITAS ATEITYJE GAUNAMAS PROJEKTAVIMO SĄLYGAS, DERINIMO PROCESO IR STATYBOS LEIDIMO IŠĖMIMO METU IŠ VISŲ ŠIŲ PROJEKTAIS SUSIJUSIŲ ATITINKAMŲ INSTITUCIJŲ GAUNAMAS PASTABAS, NĖRA JOKIOS GARANTIJOS, KAD PAGAL PATEIKTUS SPRENDINIUS BUS GAUTAS STATYBĄ LEIDŽIANTIS DOKUMENTAS, NĖRA GALIMYBĖS APBRĖŽTI TERMINO KADA BUS GAUTAS STATYBĄ LEIDŽIANTIS DOKUMENTAS.
- PAMATŲ PROJEKTAS PERENGTA REMIANTIS PRELIMINARIU, SKIRTU TIK PERŽŪRAI GRUNTO AUKŠČIŲ PLANU. GRUNTO AUKŠČIŲ PLANAS PRELIMINARUS, SKIRTAS TIK PERŽŪRAI, PARENGTAS VADOVAUJANTIS INTERAKTYVIUOJU POTVYNIŲ ŽEMĖLAPIŲ, PATEIKTU INTERNETO SVETAINĖJE [HTTP://POTVYNAI.APLINKA.LT/POTVYNAI/](http://potvyniaiaplinka.lt/potvyniai/), PAGAL ŠIO ŽEMĖLAPIO DUOMENIS DIDESNĖ SKLYPO DALIS ESAMOJE SITUACIJOJE PATENKA Į DIDELĖS TIKIMYBĖS (10 PROCENTŲ) SNIEGO TIRPSMO IR LIUČIŲ POTVYNIŲ ZONĄ IR NEDIDELĖ SKLYPO DALIS PATENKA Į VIDUTINĖS TIKIMYBĖS (1 PROCENTO) SNIEGO TIRPSMO IR LIUČIŲ POTVYNIŲ ZONĄ. PLANUOJANT SKLYPO GRUNTO AUKŠČIUS BUVO ORIENTUOJAMASI KAD GRUNTAS PO GYVENAMAJAIS NAMAIS BŪTŲ SUKELIAMAS Į VIDUTINĖS TIKIMYBĖS (1 PROCENTO) SNIEGO TIRPSMO IR LIUČIŲ POTVYNIŲ ZONĄ PAGAL GALIMYBĖS KIEK TAI PADARYTI YRA TECHNIŠKAI ĮMANOMA IR RACIONALU. PLANUOJANT GRUNTO PO GYVENAMAJAIS NAMAIS SUKĖLIMĄ Į VIDUTINĖS TIKIMYBĖS (1 PROCENTO) SNIEGO TIRPSMO IR LIUČIŲ POTVYNIŲ ZONĄ VADOVAUTASI INTERAKTYVIUOJU POTVYNIŲ ŽEMĖLAPIŲ, ĮVERTINUS VIETOVĖS RELJEFO NUSKAITYMO PAKLAIDA, GALIMĄ VANDENS LYGIO PAKLAIDA IR PAGAL GALIMYBĖS ATSIŽVELGIANT Į GREITIMŲ UŽSTATYTŲ TERITORIJŲ AUKŠČIUS. SUPLANUOTAS GRUNTO AUKŠTIS PO GYVENAMAJAIS NAMAIS PAGAL INTERAKTYVIUOJU POTVYNIŲ ŽEMĖLAPIO DUOMENIS BŪTŲ VIRŠ 5 METRŲ LEDO SANGRŪDOS PATVANKOS SUKELTO Povynio vandens lygio, prieš pradėdant bet kokius su statyba susijusius darbus ir veiksmus turi būti patikslintas grunto aukščių planas ir pamatų projektas remiantis hidrologinė tyrimų ataskaita, kurią turi parengti atitinkamos kvalifikacijos hidrologas pagal galiojančius teisės aktus. hidrologinę tyrimų ataskaitą projektuotojams turi pateikti užsakovas, statytojas.
- STATYBOS DARBUS GALIMA PRADĖTI TIK GAVUS STATYBĄ LEIDŽIANTĮ DOKUMENTĄ, UŽ VISUS VEIKSMUS, PRIĖSTARAUJANČIUS AUKŠČIAU APRĄŠYTOMS PASTABOMS ATSAKO PATS UŽSAKOVAS, STATYTOJAS IR NEGALI PAREIKŠTI PRETENZIJAS PROJEKTUOTOJAMS DĖL BET KOKIŲ PATIRTŲ IŠLAIDŲ AR NUOSTOLIŲ JEI ĖMĖSI BET KOKIŲ VEIKSMŲ, PRIĖSTARAUJANČIŲ AUKŠČIAU APRĄŠYTOMS PASTABOMS. PROJEKTUOTOJAS UŽ TOKIUS VEIKSMUS NEATSAKO.

PAKALNĖS G. 41 PASTATO KONSTRUKCIJOS TOKIOS PAČIOS, TIK PLANAS APVERSTAS VEIDRODIŠKAI

ATESTATO NR.	UAB "KONSTRANA" tel: +370-698-34531 konstrana@gmail.com				Projektas: VIENBUČIO GYVENAMOJO NAMO ŪKININKO SODYBOJE PAKALNĖS G. 39, RAUDONDVARIO K., RAUDONDVARIO SEN., KAUNO R. SAV., STATYBOS PROJEKTAS.	
					KAUNO R. SAV., RAUDONDVARIO SEN., RAUDONDVARIO K., PAKALNĖS G. 39	
25159	PDV	V. Brazys		2016	Brėžinys: PAMATŲ MAZGAI	
					LAPAS LAPŲ	
TP	Užsakovas: GINTARĖ GREIČIENĖ				Žymuo: 2015-12-02-TP-SK-2	
					7	9

**PAMATAS PO LAIKANČIA SIENA
TARP NAMO IR GARAŽO**

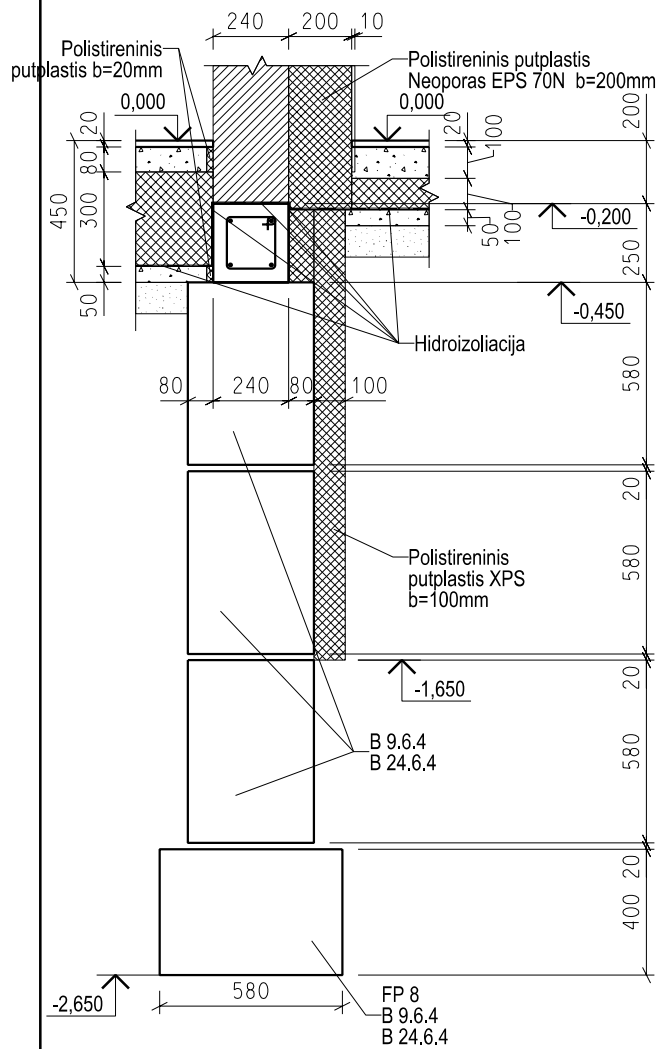

PAMATŲ SIJŲ JUNGIMAS KAMPUOSE

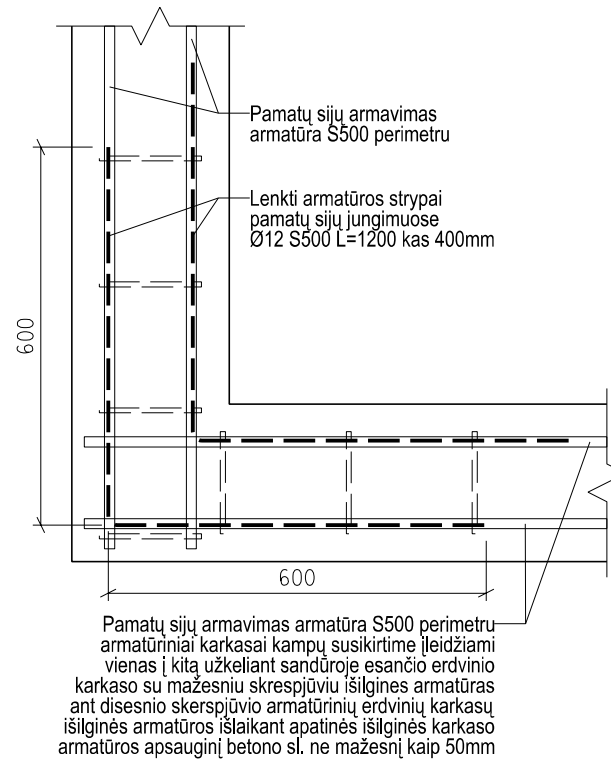

Pamatų sijų armavimas armatūra S500 perimetru armatūriniai karkasai kamų susikirtime leidžiami vienas į kitą užkeliant sandūroje esančio erdvinio karkaso su mažesniu skerspjūviu išilgines armatūras ant disesnio skerspjūvio armatūrinio erdvinio karkaso išilgines armatūras išlaikant apatinės išilgines karkaso armatūros apsauginį betono sl. ne mažesnį kaip 50mm

PASTABOS:

- ARMATŪRINIAI ERDVINIAI KARKASAI MONTUOJAMI STATYBOS VIETOJE.
- ERDVINIAI KARKASAI RĪŠAMI ARBA VIRINAMI KONTAKTINIŲ BŪDU. NEGALIMA VIRINTI ELEKTROLANKINIŲ BŪDU.
- ARMATŪRINIŲ TINKLŲ IR ERDVINIŲ KARKASŲ ARMATŪRAS GALIMA JUNGTI UŽLEIDŽIANT VIENĄ ANT KITO ARBA UŽLEIDUS VIENĄ ANT KITO VIRINTI KAIP NURODYTA STATYBOS NORMOSE IR TAISYKLĖSE.
- SUVIRINIMO SIŪLIŲ AUKŠTIS LYGUS SANDŪROJE ESANČIO PLOŪIAUSIO SUVIRINAMO ELEMENTO STORIUI.
- VIRINTI VISŲ ELEMENTŲ LIETIMOSI PAVIRŠIAUS KONTŪRŲ.
- METALINIAI GAMINIAI IR SUVIRINIMO SIŪLĖS GRUNTUOJAMA ANTIKOROZINIAIS DAŽAIS 2SL.
- ŽINIARAŠČIUOSE DUOTA APYTIKRIAŲ MEDŽIAGŲ KIEKIAI.
- MEDŽIAGŲ KIEKIUS BŪTINA TIKSLINTI STATYBOS METU.
- BRĖŽINIAI SKIRTI TIK PERŽŪRAI. STATYTOJUI, UŽSAKOVUI IR BET KURIAM KITAM FIZINIAM AR JURIDINIAM ASMENIUI DRAUDŽIAMA VYKDYTI BET KOKIUS SU ŠIUOSE BRĖŽINIuose PATEIKTAIS SPRENDIMAIS SUSIJUSIUS STATYBOS DARBUS, ŽEMĖS DARBUS, MĀTAVIMO DARBUS, UŽSAKINĖTI STATYBINES MEDŽIAGAS IR KONSTRUKCIJAS, PASLAUGAS, BET KOKIUS REZERVAVIMUS, SKAIČIAVIMUS, SAŪMATOS SUDARYMUS, IEŠKOTI, SAMDYTI AR REZERVUOTI STATYBOS DARBŲ RANGOVUS, STATYBININKUS, BET KOKIUS KITOS SRITIES SPECIALISTUS AR ŽMONĖS, SAMDYTI AR REZERVUOTI TECHNİKA DARBAMS ATLIKTI, REZERVUOTI BET KOKIUS DARBUS, ĮMONES, SPECIALISTUS, SUSIJUSIUS SU ŠIOMIS STATYBOMIS, DRAUŽIAMA ĮTRAUKTI TREČIASIAS ŠALIS, DRAUDŽIAMA VYKDYTI BET KOKIUS VEIKSMUS, KURIE KAINUOJA PINIGUS, LAIKO IR DARBO SAŪAUDAS IR PAN., KADANGI IŠ STATYTOJO (UŽSAKOVO) NĒRA GAUTI PRIVALOMIEJI DOKUMENTAI PROJEKTUI RENGTI, NĒRA GAUTI SUDERINTI IR PATVIRTINTI SKLYPŲ KAIMO PLĒTROS ŽEMĒTVARKOS PROJEKTAI ŪKININKO ŪKIO SODYBOS VIETAI PARINKTI, NĒRA GAUTI PATIKRINTI VĮ "REGISTRŲ CENTRAS" PADALINTŲ (DVIEJŲ) ŽEMĒS SKLYPŲ RIBŲ PLANAI, NĒRA GAUTA SKLYPO HIDROLOGINIŲ TYRIMŲ MEDŽIAGA, O TAIP PAT NĒRA GAUTI SPECIALIEJI ARCHITEKTŪROS REIKALAVIMAI, KULTŪROS PAVELDO SAŁYGOS IR KITOS REIKALINGOS SAŁYGOS PAŠTATŲ IR SU JAIS SUSIJUSIŲ STATINIŲ PROJEKTAMS RENGTI. PROJEKTŲ SPRENDINIAI NĒRA SUDERINTI SU JOKIOMIS INSTITUCIJOMIS, NĒRA GAUTAS STATYBOS LEIDIMAS.
- PROJEKTINIAI SPRENDINIAI ATLIKTI REMIANTIS NEGALIOJANČIO NEPATVIRTINTO IR NESUDERINTO KAIMO PLĒTROS ŽEMĒTVARKOS PROJEKTO ŪKININKO ŪKIO SODYBOS VIETAI PARINKTI SPRENDIMAIS. PROJEKTO SPRENDINIAI GALI KEISTIS ATSIŪVELGIANT Į ATEITYJE GAUNAMUS PRIVALOMUOSIUS DOKUMENTUS PROJEKTUI RENGTI, ATEITYJE GAUNAMUS SPECIALIUOSIUS ARCHITEKTŪROS REIKALAVIMUS, KITAS ATEITYJE GAUNAMAS PROJEKTAVIMO SAŁYGAS, DERINIMO PROCESO IR STATYBOS LEIDIMO IŠĒMIMO METU IŠ VISŲ SU ŠIAIS PROJEKTAIS SUSIJUSIŲ ATITINKAMŲ INSTITUCIJŲ GAUNAMAS PASTABAS. NĒRA JOKIOS GARANTIJOS, KAD PAGAL PATEIKTUS SPRENDINIUS BUS GAUTAS STATYBĄ LEIDŽIANTIS DOKUMENTAS. NĒRA GALIMYBĒS APIBRĒŽTI TERMINO KADA BUS GAUTAS STATYBĄ LEIDŽIANTIS DOKUMENTAS.
- PAMATŲ PROJEKTAS PERENGTAŠ REMIANTIS PRELIMINARIŲ, SKIRTŲ TIK PERŽŪRAI GRUNTO AUKŠČIŲ PLANŲ. GRUNTO AUKŠČIŲ PLANAS PRELIMINARUS, SKIRTAS TIK PERŽŪRAI, PARENGTAS VADOVAUJANTIS INTERAKTYVIUOJU POTVYNIŲ ŽEMĒLAPIU, PATEIKTU INTERNETE SVETAINĒJE HTTP://POTVYNIU.APLINKA.LT/POTVYNIUAI. PAGAL ŠIO ŽEMĒLAPIO DUOMENIS DIDESNĒ SKLYPO DALIS ESAMOJE SITUACIJOJE PATENKA Į DIDELĒS TIKIMYBĒS (10 PROCENTŲ) SNIEGO TIRPSMO IR LIŪČIŲ POTVYNIŲ ZONĄ IR NEDIDELĒ SKLYPO DALIS PATENKA Į VIDUTINĒS TIKIMYBĒS (1 PROCENTO) SNIEGO TIRPSMO IR LIŪČIŲ POTVYNIŲ ZONĄ. PLANUOJANT SKLYPO GRUNTO AUKŠČIUS BUVO ORIENTUOJAMASI KAD GRUNTAS PO GYVENAMAJAIS NAMAIS BŪTŲ SUKELIAMAS Į VIDUTINĒS TIKIMYBĒS (1 PROCENTO) SNIEGO TIRPSMO IR LIŪČIŲ POTVYNIŲ ZONĄ PAGAL GALIMYBĒS KIEK TAI PADARYTI YRA TECHNISKAI ĮMANOMA IR RACIONALU. PLANUOJANT GRUNTO PO GYVENAMAJAIS NAMAIS SUKELIAMĄ Į VIDUTINĒS TIKIMYBĒS (1 PROCENTO) SNIEGO TIRPSMO IR LIŪČIŲ POTVYNIŲ ZONĄ VADOVAUTASI INTERAKTYVIUOJU POTVYNIŲ ŽEMĒLAPIU, ĮVERTINUS VIETOVĒS RELJEFO NUSKAITYMO PAKLAIDA, GALIMĄ VANDENS LYGIO PAKLAIDA IR PAGAL GALIMYBĒS ATSIŪVELGIANT Į GREITIMŲ UŽSTATYTŲ TERITORIJŲ AUKŠČIUS. SUPLANUOTAS GRUNTO AUKŠTIS PO GYVENAMAJAIS NAMAIS PAGAL INTERAKTYVIUOJU POTVYNIŲ ŽEMĒLAPIO DUOMENIS BŪTŲ VIRŠ 5 METRŲ LEDO SANGRŪDOS PATVANKOS SUKELTO POVYNO VANDENS LYGIO. PRIĒS PRADĒDANT BET KOKIUS SU STATYBĄ SUSIJUSIUS DARBUS IR VEIKSMUS TURI BŪTI PATIKSLINTAS GRUNTO AUKŠČIŲ PLANAS IR PAMATŲ PROJEKTAS REMIANTIS HIDROLOGINE TYRIMŲ ATASKAITA, KURIA TURI PARENGETI ATITINKAMOS KVALIFIKACIJS HIDROLOGAS PAGAL GALIOJANČIUS TEISES AKTUS. HIDROLOGINE TYRIMŲ ATASKAITA PROJEKTUOTOJAMS TURI PATEIKTI UŽSAKOVAS, STATYTOJAS.
- STATYBOS DARBUS GALIMA PRADĒTI TIK GAVUS STATYBĄ LEIDŽIANTĮ DOKUMENTĄ, UŽ VISUS VEIKSMUS, PRIĒSTARAUJANČIUS AUKŠČIAU APRASYTOMS PASTABOMS ATSAKO PATS UŽSAKOVAS, STATYTOJAS IR NEGALI PAREIKŠTI PRETENZIJS PROJEKTUOTOJAMS DĒL BET KOKIŲ PATIRTŲ IŠLAIDŲ AR NUOSTOLIŲ JEI ĒMĒSI BET KOKIŲ VEIKSMŲ, PRIĒSTARAUJANČIŲ AUKŠČIAU APRASYTOMS PASTABOMS. PROJEKTUOTOJAS UŽ TOKIUS VEIKSMUS NEATSAKO.

Medžiagų žiniaraštis

Pozicija Markė	Žymėjimas	Pavadinimas	Kiekis, vnt.	Masė, kg		Pastabos
				Vieno	Visų	
	LST 1409:1995	B 9.6.4	91			
	LST 1409:1995	B 24.6.4	127			
	Serija 1.112-5,1.0:4	FL 10.12	1			
	Serija 1.112-5,1.0:4	FL 12.12	2			
	Serija 1.112-5,1.0:4	FL 16.12	1			
	Serija LIŽ-1	FP 6	4			
	Serija LIŽ-1	FP 8	9			
	LST EN 206-1	Betonas C 20/25 XC2	m ³	-	9,50	bendras kiekis
Pm-1		Pamatas Pm-1	2			
	LST EN ISO 15630-1	Ø 25 S500 L= 3120	22	12,01	264,26	bendras ilgis
				VISO:	264,26	
	LST EN 206-1	Betonas C 20/25 XC2	m ³	-	2,90	bendras kiekis
PS-1		Pamatų sija PS-1	1			
	LST EN ISO 15630-1	Ø 8 S500 L= 690	448	0,27	122,10	
	LST EN ISO 15630-1	Ø 16 S500 L= 89500	4	141,23	564,92	bendras ilgis
				VISO:	687,03	
	LST EN 206-1	Betonas C 20/25 XC2	m ³	-	5,37	bendras kiekis
PS-2		Pamatų sija PS-2	1			
	LST EN ISO 15630-1	Ø 8 S500 L= 210	118	0,08	9,79	
	LST EN ISO 15630-1	Ø 8 S500 L= 23500	2	9,28	18,57	bendras ilgis
				VISO:	28,35	
	LST EN 206-1	Betonas C 20/25 XC2	m ³	-	0,71	bendras kiekis
Įdėtinės detalės						
JD-1		Įdėtinė detalė JD-1	2			
	LST EN ISO 15630-1	Ø 16 S500 L= 250	4	0,39	1,58	
	LST EN 10025-2	PL 30x250x250	1	14,72	14,72	
				VISO:	16,30	
JD-2		Įdėtinė detalė JD-2	6			
	LST EN ISO 15630-1	Ø 16 S500 L= 250	4	0,39	1,58	
	LST EN 10025-2	PL 20x240x240	1	9,04	9,04	
				VISO:	10,62	

PAKALNĒS G. 41 PASTATO KONSTRUKCIJOS TOKIOS PAČIOS, TIK PLANAS APVERSTAS VEIDRODIŠKAI

ATESTATO NR.	UAB "KONSTRANA"				Projektas: VIENBUČIO GYVENAMOJO NAMO ŪKININKO SODYBOJE PAKALNĒS G. 39, RAUDONDVARIO K., RAUDONDVARIO SEN., KAUNO R. SAV., STATYBOS PROJEKTAS.	
25159	PDV	V. Brazys		2016	Brėžinys: PAMATŲ MAZGAI, ŽINIARAŠTIS	
					LAPAS	LAPŲ
TP	Užsakovas: GINTARĒ GREIČIENĒ				Žymuo: 2015-12-02-TP-SK-2	8 9

PAMATAS PO KOLONA

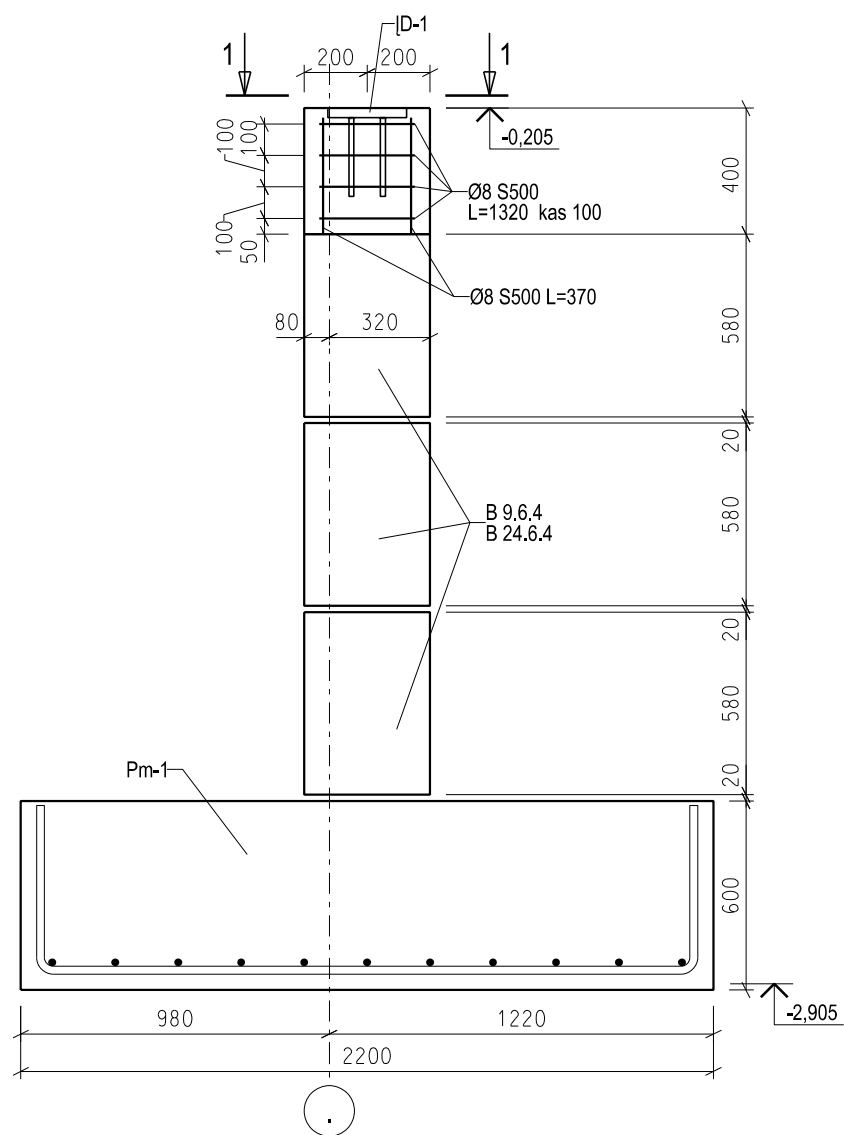

PAMATAS Pm-1

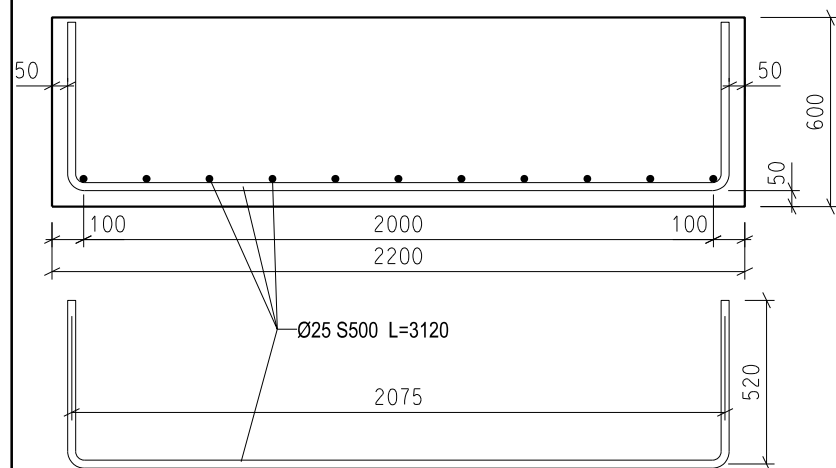

PJŪVIS 1-1

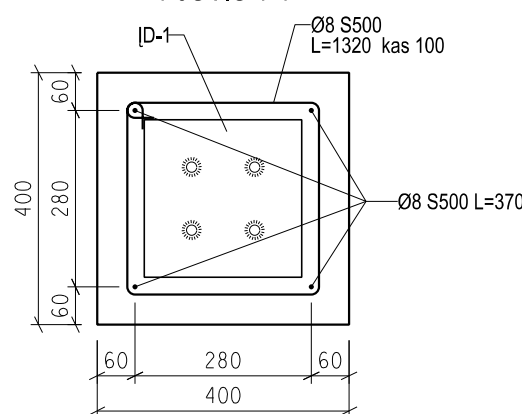

PAMATŲ SIJA PS-1

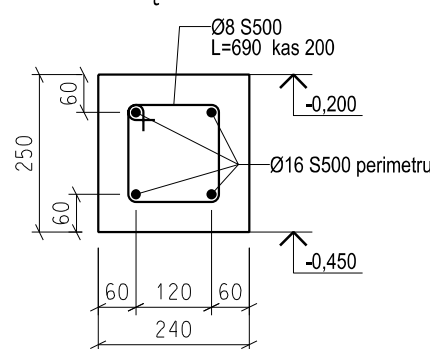

PAMATŲ SIJA PS-2

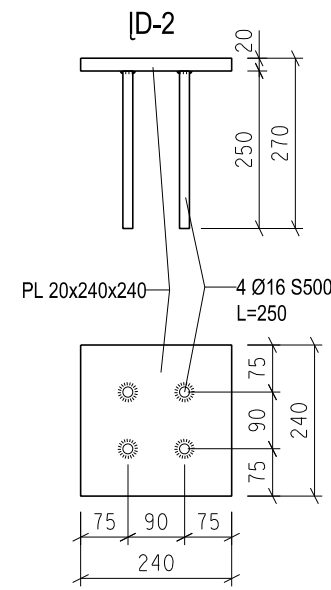
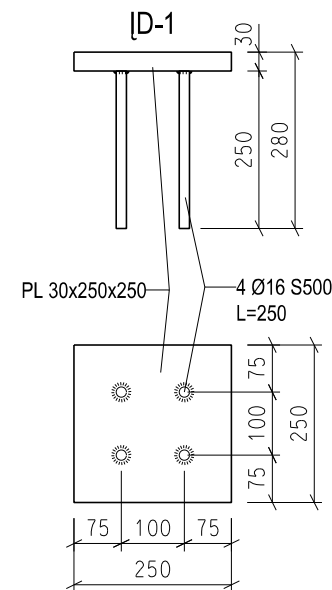
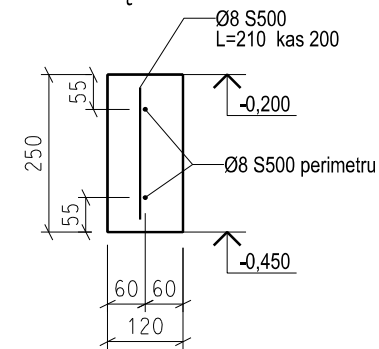

PASTABOS:

- ARMATŪRINIAI ERDVINIAI KARKASAI MONTUOJAMI STATYBOS VIETOJE.
- ERDVINIAI KARKASAI RIŠAMI ARBA VIRINAMI KONTAKTINIŲ BŪDU, NEGALIMA VIRINTI ELEKTROLANKINIŲ BŪDU.
- ARMATŪRINIŲ TINKLŲ IR ERDVINIŲ KARKASŲ ARMATŪRAS GALIMA JUNGTI UŽLEIDŽIANT VIENĄ ANT KITO ARBA UŽLEIDUS VIENĄ ANT KITO VIRINTI KAIP NURODYTA STATYBOS NORMOSE IR TAISYKLĖSE.
- SUVIRINIMO SIŪLIŲ AUKŠTIS LYGUS SANDŪROJE ESANČIO PLOŪIAUSIO SUVIRINAMO ELEMENTO STORIUI.
- VIRINTI VISŲ ELEMENTŲ LIETIMOSI PAVIRŠIAUS KONTŪRU.
- METALINIAI GAMINIAI IR SUVIRINIMO SIŪLĖS GRUNTUOJAMA ANTIKOROZINIAIS DAŽAIS 2SL.
- ŽINIARAŠČIUOSE DUOTA APYTIKRIAI MEDŽIAGŲ KIEKIAI.
- MEDŽIAGŲ KIEKIUS BŪTINA TIKSLINTI STATYBOS METU.
- BRĖŽINIAI SKIRTI TIK PERŽIŪRAI. STATYTOJUI, UŽSAKŪVIUI IR BET KURIAM KITAM FIZINIAM AR JURIDINIAM ASMENIUI DRAUŽIAMA VYKDYTI BET KOKIUS SU ŠIUOSE BRĖŽINIJOSE PATEIKTAIS SPRENDIMAIS SUSIJUSIUS STATYBOS DARBUS, ŽEMĖS DARBUS, MATAVIMO DARBUS, UŽSAKINĖTI STATYBINES MEDŽIAGAS IR KONSTRUKCIJAS, PASLAUGAS, BET KOKIUS REZERVAVIMUS, SKAIČIAVIMUS, SAMATOS SUDARYMUS, IEŠKOTI, SAMDYTI AR REZERVUOTI STATYBOS DARBŲ RANGOVUS, STATYBININKUS, BET KOKIOS KITOS SRITIS SPECIALISTUS AR ŽMONĖS, SAMDYTI AR REZEVOUTI TECHNIKĄ DARBAMS ATLIKTI, REZERVUOTI BET KOKIUS DARBUS, ĮMONES, SPECIALISTUS, SUSIJUSIUS SU ŠIOMIS STATYBOMIS, DRAUŽIAMA ĮTRAUKTI TREČIASIAS ŠALIS, DRAUŽIAMA VYKDYTI BET KOKIUS VEIKSMUS, KURIE KAINUOJA PINIGUS, LAIKO IR DARBO ŠAUNADAS IR PAN., KADANGI IŠ STATYTOJO (UŽSAKOVO) NĖRA GAUTI PRIVALOMIEJI DOKUMENTAI PROJEKTŲ RENGTI, NĖRA GAUTI SUDERINTI IR PATVIRTINTI SKLYPŲ KAIMO PLĖTROS ŽEMĖTVARKOS PROJEKTAI ŪKININKO ŪKIO SODYBOS VIETAI PARINKTI, NĖRA GAUTI PATIKRINTI VI "REGISTRŲ CENTRAS" PADALINTŲ (DVIEJŲ) ŽEMĖS SKLYPŲ RIBŲ PLANAI, NĖRA GAUTA SKLYPO HIDROLOGINIŲ TYRIMŲ MEDŽIAGA, O TAI PAT NĖRA GAUTI SPECIALIEJI ARCHITEKTŪROS REIKALAVIMAI, KULTŪROS PAVELDO SAUGOS IR KITOS REIKALINGOS SAUGOS PASTATŲ IR SU JAIS SUSIJUSIŲ STATINIŲ PROJEKTAMS RENGTI, PROJEKTŲ SPRENDINIAI NĖRA SUDERINTI SU JOKIOMIS INSTITUCIJOMIS, NĖRA GAUTAS STATYBOS LEIDIMAS.
- PROJEKTINIAI SPRENDINIAI ATLIKTI REMIANTIS NEGALIOJANČIO NEPATVIRTINTO IR NESUDERINTO KAIMO PLĖTROS ŽEMĖTVARKOS PROJEKTO ŪKININKO ŪKIO SODYBOS VIETAI PARINKTI SPRENDIMAIS. PROJEKTO SPRENDINIAI GALI KEISTIS ATSIŽVELGIANT Į ATEITYJE GAUNAMUS PRIVALOMUOSIUS DOKUMENTUS PROJEKTUI RENGTI, ATEITYJE GAUNAMUS SPECIALIŲSIUS ARCHITEKTŪROS REIKALAVIMUS, KITAS ATEITYJE GAUNAMAS PROJEKTAVIMO SĄLYGAS, DERINIMO PROCESO IR STATYBOS LEIDIMO IŠĖMIMO METU IŠ VISŲ SU ŠIAIS PROJEKTAIS SUSIJUSIŲ ATITINKAMŲ INSTITUCIJŲ GAUNAMAS PASTABAS. NĖRA JOKIOS GARANTIJOS, KAD PAGAL PATEIKTUS SPRENDINIUS BUS GAUTAS STATYBA LEIDŽIANTIS DOKUMENTAS, NĖRA GALIMYBĖS APIBRĖŽTI TERMINO KADA BUS GAUTAS STATYBA LEIDŽIANTIS DOKUMENTAS.
- PAMATŲ PROJEKTAS PERENGTAIS REMIANTIS PRELIMINARIŲ, SKIRTŲ TIK PERŽIŪRAI GRUNTO AUKŠČIŲ PLANŲ. GRUNTO AUKŠČIŲ PLANAS PRELIMINARUS, SKIRTAS TIK PERŽIŪRAI, PARENGTAS VADOVAUJANTIS INTERAKTYVIOJU POTVYNIŲ ŽEMĖLAPIŲ, PATEIKTU INTERNETO SVETAINĖJE [HTTP://POTVYNAI.APLINKA.LT/POTVYNAI/](http://potvyniaiaplinka.lt/potvyniai/), PAGAL ŠIO ŽEMĖLAPIO DUOMENIS DIDESNĖ SKLYPO DALIS ESAMOJE SITUACIJOJE PATENKA Į DIDELĖS TIKIMYBĖS (10 PROCENTŲ) SNIEGO TIRPSMO IR LIŪČIŲ POTVYNIŲ ZONĄ IR NEDIDELĖ SKLYPO DALIS PATENKA Į VIDUTINĖS TIKIMYBĖS (1 PROCENTO) SNIEGO TIRPSMO IR LIŪČIŲ POTVYNIŲ ZONĄ, PLANUOJANT SKLYPO GRUNTO AUKŠČIUS BUVO ORIENTUOJAMASI KAD GRUNTAS PO GYVENAMAJAIS NAMAIS BŪTŲ SUKELIAMAS Į VIDUTINĖS TIKIMYBĖS (1 PROCENTO) SNIEGO TIRPSMO IR LIŪČIŲ POTVYNIŲ ZONĄ PAGAL GALIMYBES KIEK TAI PADARYTI YRA TECHNIŠKAI ĮMANOMA IR RACIONALU, PLANUOJANT GRUNTO PO GYVENAMAJAIS NAMAIS SUKĖLIMĄ Į VIDUTINĖS TIKIMYBĖS (1 PROCENTO) SNIEGO TIRPSMO IR LIŪČIŲ POTVYNIŲ ZONĄ VADOVAUTASI INTERAKTYVIOJU POTVYNIŲ ŽEMĖLAPIŲ, NERTINUS VIETOVĖS RELJEFO NUSKAITYMO PAKLAIDA, GALIMA VANDENS LYGIO PAKLAIDA IR PAGAL GALIMYBES ATSIŽVELGIANT Į GREITŲŲ UŽSTATYŲ TERITORIJŲ AUKŠČIUS, SUPLANUOTAS GRUNTO AUKŠČIUS PO GYVENAMAJAIS NAMAIS PAGAL INTERAKTYVIOJU POTVYNIŲ ŽEMĖLAPIO DUOMENIS BŪTŲ VIRŠ 5 METRŲ LEDO SANGRŪDOS PATVANKOS SUKELTO Povynio vandens lygio, prieš pradedant bet kokius su statyba susijusius darbus ir veiksmus turi būti patikslintas grunto aukščiu planas ir pamatų projektas remiantis hidrologinę tyrimų ataskaita, kurią turi parengti atitinkamos kvalifikacijos hidrologas pagal galiojančius teisės aktus, hidrologinę tyrimų ataskaitą projektuotojams turi pateikti užsakovas, statytojas.
- STATYBOS DARBUS GALIMA PRADĖTI TIK GAVUS STATYBA LEIDŽIANTĮ DOKUMENTĄ, UŽ VISUS VEIKSMUS, PRIEŠTARAUJANČIUS AUKŠČIAU APRĄŠYTOMS PASTABOMS ATSAKO PATS UŽSAKOVAS, STATYTOJAS IR NEGALI PAREIKŠTI PRETENZIJAS PROJEKTUOTOJAMS DĖL BET KOKIŲ PATIRTŲ IŠLAIDŲ AR NUOSTOLIŲ JEI ĖMĖSI BET KOKIŲ VEIKSMŲ, PRIEŠTARAUJANČIŲ AUKŠČIAU APRĄŠYTOMS PASTABOMS, PROJEKTUOTOJAS UŽ TOKIUS VEIKSMUS NEATSAKO.

PAKALNĖS G. 41 PASTATO KONSTRUKCIJOS TOKIOS PAČIOS, TIK PLANAS APVERSTAS VEIDRODIŠKAI

ATESTATO NR.	UAB "KONSTRANA"				Projektas: VIENBUČIO GYVENAMOJO NAMO ŪKININKO SODYBOJE	
	tel: +370-698-34531 konstrana@gmail.com				PAKALNĖS G. 39, RAUDONDVARIO K., RAUDONDVARIO SEN., KAUNO R. SAV., STATYBOS PROJEKTAS, KAUNO R. SAV., RAUDONDVARIO SEN., RAUDONDVARIO K., PAKALNĖS G. 39	
25159	PDV	V. Brazys	2016	Brėžinys:		LAIKA
				PAMATŲ MAZGAI		0
TP	Užsakovas: GINTARĖ GREIČIENĖ			Žymuo:		LAPAS LAPŲ
				2015-12-02-TP-SK-2		9 9

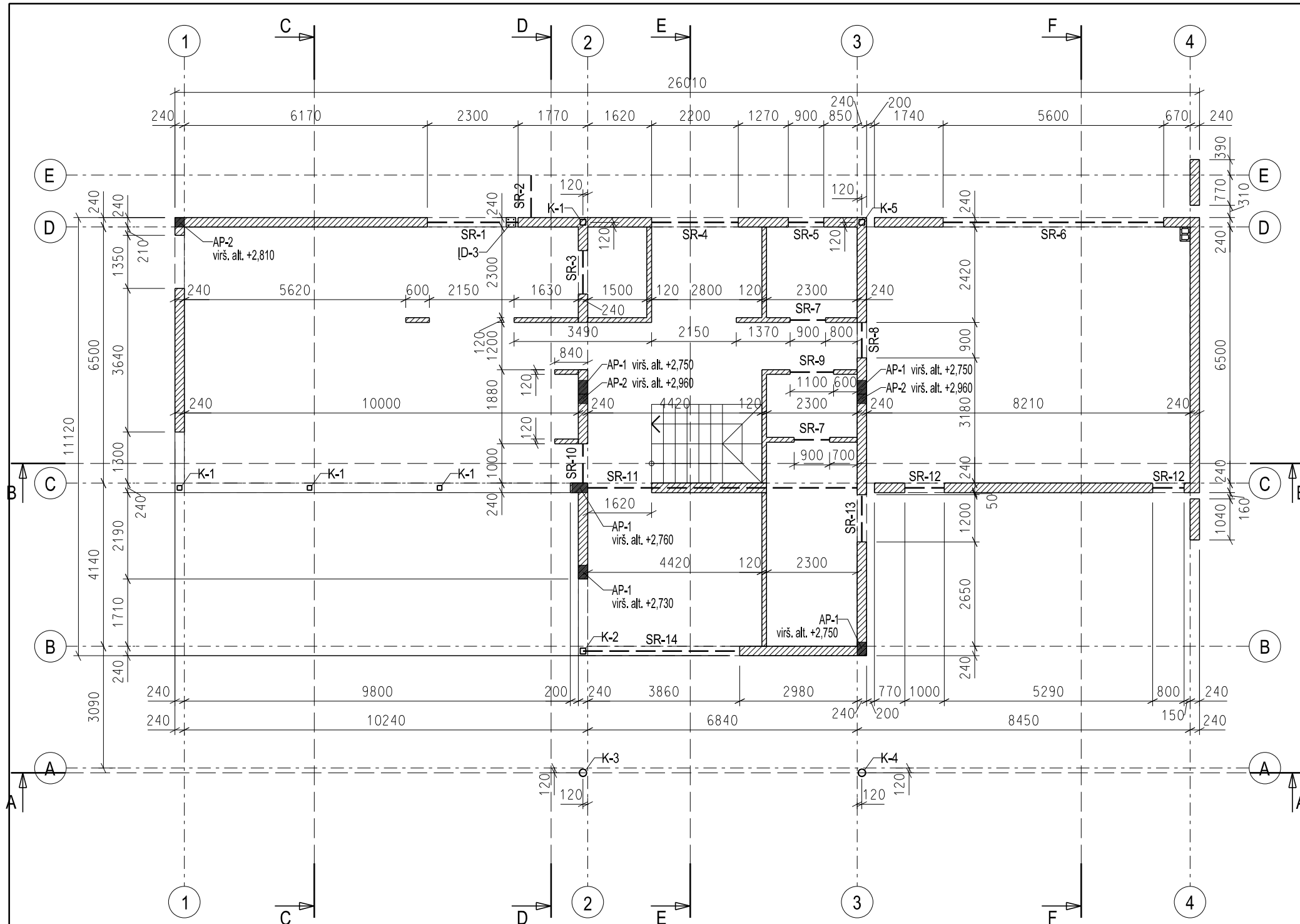

- PASTABOS:
1. ARMATŪRINIAI ERDVINIAI KARKASAI MONTUOJAMI STATYBOS VIETOJE.
 2. ERDVINIAI KARKASAI RIŠAMI ARBA VIRINAMI KONTAKTINIŲ BŪDU. NEGALIMA VIRINTI ELEKTROLANKINIŲ BŪDU.
 3. ARMATŪRINIŲ TINKLŲ IR ERDVINIŲ KARKASŲ ARMATŪRAS GALIMA JUNGTI UŽLEIDŽIANT VIENA ANT KITO ARBA UŽLEIDUS VIENA ANT KITO VIRINTI KAIP NURODYTA STATYBOS NORMOSE IR TAISYKLĖSE.
 4. SUVIRINIMO SIŪLIŲ AUKŠTIS LYGUS SANDUROJE ESANČIO PLONIAUSIO SUVIRINAMO ELEMENTO STORIUI.
 5. VIRINTI VISI ELEMENTŲ LIETIMOSI PAVIRŠIAUS KONTŪRU.
 6. METALINIAI GAMINIAI IR SUVIRINIMO SIŪLĖS GRUNTUOJAMA ANTIKOROZINIAIS DAŽAIS 2SL.
 7. ŽINIARAŠČIUOSE DUOTA APYTKIRIAI MEDŽIAGŲ KIEKIAI.
 8. MEDŽIAGŲ KIEKIUS BŪTINA TIKSLINTI STATYBOS METU.
 9. BRĖŽINIAI SKIRTI TIK PERŽŪRAI. STATYTOJUI, UŽSAKOVUI IR BET KURIAM KITAM FIZINIAM AR JURIDINIAM ASMENIUI DRAUŽIAMA VYKDYTI BET KOKIUS SU ŠIUOSE BRĖŽINIUOSE PATEIKTAIS SPRENDIMAIS SUSIJUSIUS STATYBOS DARBUS, ŽEMĖS DARBUS, MATAVIMO DARBUS, UŽSAKINĖTI STATYBINES MEDŽIAGAS IR KONSTRUKCIJAS, PASLAUGAS, BET KOKIUS REZERVAVIMUS, SKAČIAVIMUS, SAMATOS SUDARYMUS, IEŠKOTI, SAMDYTI AR REZERVUOTI STATYBOS DARBU RANGOVUS, STATYBININKUS, BET KOKIOS KITOS SRITIES SPECIALISTUS AR ŽMONĖS, SAMDYTI AR REZERVUOTI TECHNINIAUS DARBUS, ĮMONES, SPECIALISTUS, SUSIJUSIUS SU ŠIOMIS STATYBOMIS. DRAUŽIAMA ĮTRAUKTI TREČIASIAS ŠALIS. DRAUŽIAMA VYKDYTI BET KOKIUS VEIKSMUS, KURIE KAINUOJA PINIGUS, LAIKO IR DARBO ŠANAUODAS IR PAN., KADANGI IŠ STATYTOJO (UŽSAKOVO) NĖRA GAUTI PRIVALOMIEJI DOKUMENTAI PROJEKTUI RENGTI, NĖRA GAUTI SUDERINTI IR PATVIRTINTI SKLYPŲ KAIMO PĖTROS ŽEMĖTVARKOS PROJEKTAI ŪKININKO ŪKIO SODYBOS VIETA PARINKTI, NĖRA GAUTI PATIKRINTI VI "REGISTRŲ CENTRAS" PADALINTŲ (DVEJŲ) ŽEMĖS SKLYPŲ RIBŲ PLANAI, NĖRA GAUTA SKLYPO HIDROLOGINIŲ TYRIMŲ MEDŽIAGA, O TAI PAT NĖRA GAUTI SPECIALIEJI ARCHITEKTŪROS REIKALAVIMAI, KULTŪROS PAVELDO SĄLYGOS IR KITOS REIKALINGOS SĄLYGOS PASTATŲ IR SU JAIS SUSIJUSIŲ STATYBŲ PROJEKTAMS RENGTI, PROJEKTŲ SPRENDINIAI NĖRA SUDERINTI SU JOKIOMIS INSTITUCIJOMIS, NĖRA GAUTAS STATYBOS LEIDIMAS.
 10. PROJEKTINIAI SPRENDINIAI ATLIKTI REMIANTIS NEGALIOJANČIO NEPATVIRTINTO IR NESUDERINTO KAIMO PĖTROS ŽEMĖTVARKOS PROJEKTO ŪKININKO ŪKIO SODYBOS VIETA PARINKTI SPRENDIMAIS. PROJEKTO SPRENDINIAI GALI KEISTIS ATSIŽVELGIANT Į ATEITYJE GAUNAMUS PRIVALOMUOSIUS DOKUMENTUS PROJEKTUI RENGTI, ATEITYJE GAUNAMUS SPECIALIUOSIUS ARCHITEKTŪROS REIKALAVIMUS, KITAS ATEITYJE GAUNAMAS PROJEKTAVIMO SĄLYGAS, DERINIMO PROCESO IR STATYBOS LEIDIMO IŠEIMIMO METU IŠ VISŲ SU ŠIAIS PROJEKTAIS SUSIJUSIŲ ATITINKAMŲ INSTITUCIJŲ GAUNAMAS PASTABAS. NĖRA JOKIOS GARANTUOS, KAD PAGAL PATEIKTUS SPRENDINIUS BUS GAUTAS STATYBĄ LEIDŽIANTIS DOKUMENTAS, NĖRA GALIMYBĖS APIBRĖŽTI TERMINO KADA BUS GAUTAS STATYBĄ LEIDŽIANTIS DOKUMENTAS.
 11. PAMATŲ PROJEKTAS PERENGTAIS PRELIMINARIU, SKIRTU TIK PERŽŪRAI, PARENGTAS VADOVAUJANTIS INTERAKTYVIUOJU POTVYNIŲ ŽEMĖLAPIU, PATEIKTU INTERNETO SVETAINĖJE [HTTP://POTVYNAI.PLINKA.LT/POTVYNAI](http://potvyniai.plinka.lt/potvyniai), PAGAL ŠIO ŽEMĖLAPIO DUOMENIS DIDESNĖ SKLYPO DALIS ESAMOJE SITUACIJOJE PATENKA Į DIDELĖS TIKIMYBĖS (10 PROCENTŲ) SNIEGO TIRPIMO IR LIŪČIŲ POTVYNIŲ ZONĄ IR NEDIDELĖS SKLYPO DALIS PATENKA Į VIDUTINĖS TIKIMYBĖS (1 PROCENTO) SNIEGO TIRPIMO IR LIŪČIŲ POTVYNIŲ ZONĄ, PLANUOJANT SKLYPO GRUNTO AUKŠČIUS BUVO ORIENTUOJAMASI KAD GRUNTAS PO GYVENAMAJAIS NAMAIS BŪTŲ SUKELIAMAS Į VIDUTINĖS TIKIMYBĖS (1 PROCENTO) SNIEGO TIRPIMO IR LIŪČIŲ POTVYNIŲ ZONĄ PAGAL GALIMYBES KIEK TAI PADARYTI YRA TECHNIŠKAI ĮMANOMA IR RACIONALU. PLANUOJANT GRUNTO PO GYVENAMAJAIS NAMAIS SUKELIAMĄ VIDUTINĖS TIKIMYBĖS (1 PROCENTO) SNIEGO TIRPIMO IR LIŪČIŲ POTVYNIŲ ZONĄ VADOVAUTASI INTERAKTYVIUOJU POTVYNIŲ ŽEMĖLAPIU, ĮVERTINUS VIETOVĖS RELJEFO NUSKAITYMO PAKLAIDĄ, GALIMĄ VANDENS LYGIO PAKLAIDĄ IR PAGAL GALIMYBES ATSIŽVELGIANT Į GREITŲJŲ UŽSTATYTŲ TERITORIJŲ AUKŠČIUS. SUPLANUOTAS GRUNTO AUKŠTIS PO GYVENAMAJAIS NAMAIS PAGAL INTERAKTYVIUOJU POTVYNIŲ ŽEMĖLAPIO DUOMENIS BŪTŲ VIRŠ 5 METRŲ LEDO SANGRŪDOS PATVANKOS SUKELTO POTVYNO VANDENS LYGIO. PRIEŠ PRADĖDANT BET KOKIUS SU STATYBĄ SUSIJUSIUS DARBUS IR VEIKSMUS TURŲ BŪTI PATIKSLINTAS GRUNTO AUKŠČIŲ PLANAS IR PAMATŲ PROJEKTAS REMIANTIS HIDROLOGINE TYRIMŲ ATASKAITA, KURIA TURŲ PARENGTI ATITINKAMOS KVALIFIKACIJOS HIDROLOGAS PAGAL GALIOJANČIUS TEISES AKTUS. HIDROLOGINE TYRIMŲ ATASKAITA PROJEKTUOTOJAMS TURŲ PATEIKTI UŽSAKOVAS, STATYTOJAS.
 12. STATYBOS DARBUS GALIMA PRADĖTI TIK GAVUS STATYBĄ LEIDŽIANTĮ DOKUMENTĄ, UŽ VISUS VEIKSMUS, PRIEŠTARAUJANČIUS AUKŠČIAU APRASYTOMS PASTABOMS ATSAKO PATS UŽSAKOVAS, STATYTOJAS IR NEGALI PAREIKŠTI PRETENZIJAS PROJEKTUOTOJAMS DEL BET KOKIŲ PATIRTŲ IŠLAIDŲ AR NUOSTOLIŲ JEI EMESI BET KOKIŲ VEIKSMŲ, PRIEŠTARAUJANČIŲ AUKŠČIAU APRASYTOMS PASTABOMS. PROJEKTUOTOJAS UŽ TOKIUS VEIKSMUS NEATSAKO.

PAKALNĖS G. 41 PASTATO KONSTRUKCIJOS TOKIOS PAČIOS, TIK PLANAS APVERSTAS VEIDRODŽIAI

ATESTATO NR.	UAB "KONSTRANA"			Projektas: VIENBUČIO GYVENAMOJO NAMO ŪKININKO SODYBOJE	
	25159			PAKALNĖS G. 39, RAUDONDVARIO K., RAUDONDVARIO SEN., KAUNO R. SAV., STATYBOS PROJEKTAS, KAUNO R. SAV., RAUDONDVARIO SEN., RAUDONDVARIO K., PAKALNĖS G. 39	
25159	PDV	V. Brazys	2016	Brėžinys: 1A. SIENŲ IR SAŖAMŲ PLANAS	
TP	Užsakovas: GINTARĖ GREIČIENĖ			Žymuo: 2015-12-02-TP-SK-3	LAPAS LAPŲ
				1	10

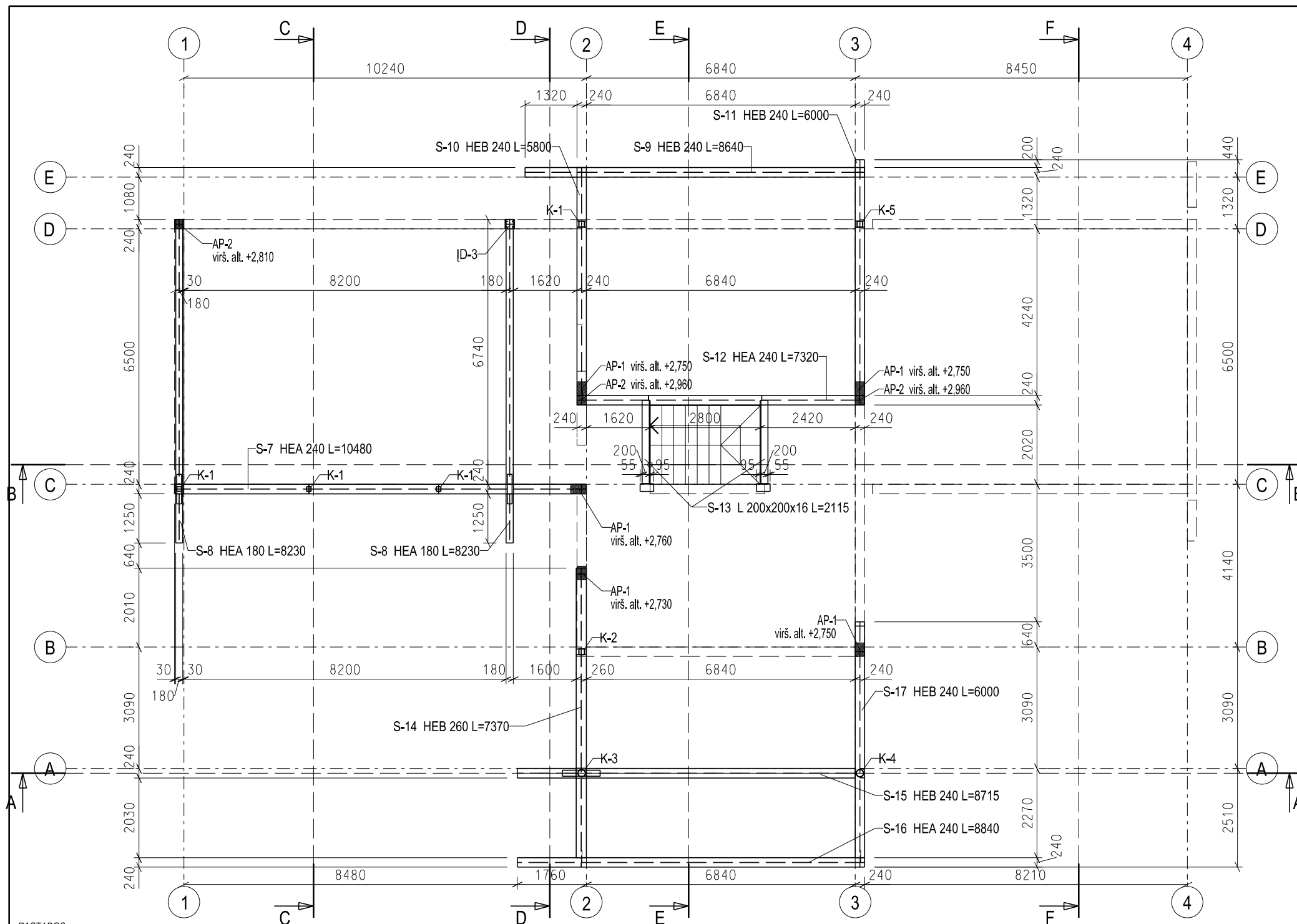

- PASTABOS:**
- ARMATŪRINIAI ERDVINIAI KARKASAI MONTUOJAMI STATYBOS VIETOJE.
 - ERDVINIAI KARKASAI RIŠAMI ARBA VIRINAMI KONTAKTINIŲ BŪDŲ, NEGALIMA VIRINTI ELEKTROLANKINIŲ BŪDŲ.
 - ARMATŪRINIŲ TINKLŲ IR ERDVINIŲ KARKASŲ ARMATŪRAS GALIMA JUNGTI UŽLIDŽIANT VIENĄ ANT KITO ARBA UŽLIDŽIANT VIENĄ ANT KITO VIRINTI KAIP NURODYTA STATYBOS NORMOSE IR TAISYKLĖSE.
 - SUVIRINIMO SIŪLIŲ AUKŠTIS LYGUS SANDŪROJE ESANČIO PLONIAUSIO SUVIRINAMO ELEMENTO STORIUI.
 - VIRINTI VISŲ ELEMENTŲ LIETIMOSI PAVIRŠIAUS KONTŪRŲ.
 - METALINIAI GAMINIAI IR SUVIRINIMO SIŪLĖS GRUNTOJAMA ANTIKOROZINIAIS DAŽAIS 2SL.
 - ŽINIARAŠČIUOSE DUOTA APYTKIRIAI MEDŽIAGŲ KIEKIAI.
 - MEDŽIAGŲ KIEKIUS BŪTINA TIKSLINTI STATYBOS METU.
 - BRĖŽINIAI SKIRTI TIK PERŽŪRAI, STATYTOJUI, UŽSAKOVUI IR BET KURIAM KITAM FIZINIAM AR JURIDINIAM ASMENIUI DRAUŽIAMA VYKDYTI BET KOKIUS SU ŠIUOSE BRĖŽINIJOSE PATEIKTAIS SPRENDIMAIS SUSIJUSIUS STATYBOS DARBUS, ŽEMĖS DARBUS, MATAVIMO DARBUS, UŽSAKINĖTI STATYBINES MEDŽIAGAS IR KONSTRUKCIJAS, PASLAUGAS, BET KOKIUS REZERVAVIMUS, SKAIČIAVIMUS, SAMATOS SUDARYMUS, IEŠKOTI, SAMDYTI AR REZERVUOTI STATYBOS DARBŲ RANGOVUS, STATYBININKUS, BET KOKIUS KITOS SRITIES SPECIALISTUS AR ŽMONES, SAMDYTI AR REZERVUOTI TECHNINĖS DARBAMS ATLIKTI, REZERVUOTI BET KOKIUS DARBUS, ĮMONES, SPECIALISTUS, SUSIJUSIUS SU ŠIOMIS STATYBOMIS, DRAUŽIAMA ĮTRAUKTI TREČIĄSIS ŠALIS, DRAUŽIAMA VYKDYTI BET KOKIUS VEIKSMUS, KURIE KAINUOJA PINIGUS, LAIKO IR DARBO ŠALTAUSIUS IR PAN., KADANGI ŠIS STATYTOJO (UŽSAKOVO) NĖRA GAUTI PRIVALOMIEJI DOKUMENTAI PROJEKTUI RENGTI, NĖRA GAUTI SUDERINTI IR PATVIRTINTI SKLYPŲ KAIMO PLĖTROS ŽEMĖTVARKOS PROJEKTAI ŪKININKO ŪKIO SODYBOS VIETAI PARINKTI, NĖRA GAUTI PATIKRINTI VI "REGISTRŲ CENTRAS" PADALINTŲ (DVIJŲ) ŽEMĖS SKLYPŲ RIBŲ PLANAI, NĖRA GAUTA SKLYPO HIDROLOGINIŲ TYRIMŲ MEDŽIAGA, O TAI PAT NĖRA GAUTI SPECIALIEJI ARCHITEKTŪROS REIKALAVIMAI, KULTŪROS PAVELDO SĄLYGOS IR KITOS REIKALINGOS SĄLYGOS PASTATŲ IR SU JAIS SUSIJUSIŲ STATINIŲ PROJEKTAMS RENGTI, PROJEKTŲ SPRENDINIAI NĖRA GAUTAS STATYBOS LEIDIMAS.
 - PROJEKTINIAI SPRENDINIAI ATLIKTI REMIANTIS NEGALIOJANČIO NEPATVIRTINTO IR NESUDERINTO KAIMO PLĖTROS ŽEMĖTVARKOS PROJEKTO ŪKININKO ŪKIO SODYBOS VIETAI PARINKTI SPRENDIMAIS. PROJEKTO SPRENDINIAI GALI KEISTIS ATSIŽVELGIANT Į ATEITYJE GAUNAMUS PRIVALOMUOSIUS DOKUMENTUS PROJEKTUI RENGTI, ATEITYJE GAUNAMUS SPECIALIUOSIUS ARCHITEKTŪROS REIKALAVIMUS, KITAS ATEITYJE GAUNAMAS PROJEKTAVIMO SĄLYGAS, DERINIMO PROCESO IR STATYBOS LEIDIMO IŠĖMIMO METU IŠ VISŲ SU ŠIAIS PROJEKTAIS SUSIJUSIŲ ATITINKAMŲ INSTITUCIJŲ GAUNAMAS PASTABAS. NĖRA JOKIOS GARANTIJOS, KAD PAGAL PATEIKTUS SPRENDINIUS BUS GAUTAS STATYBĄ LEIDŽIANTIS DOKUMENTAS. NĖRA GALIMYBĖS APIBRĖŽTI TERMINO KADA BUS GAUTAS STATYBĄ LEIDŽIANTIS DOKUMENTAS.
 - PAMATŲ PROJEKTAS PERENGTA REMIANTIS PRELIMINARIŲ, SKIRTŲ TIK PERŽŪRAI GRUNTO AUKŠČIŲ PLANŲ. GRUNTO AUKŠČIŲ PLANAS PRELIMINARUS, SKIRTAS TIK PERŽŪRAI, PARENGTAS VADOVAUJANTIS INTERAKTYVIŲJŲ POTVYNIŲ ŽEMĖLAPIŲ, PATEIKTU INTERNETO SVETAINĖJE [HTTP://POTVYNAI.APLINKA.LT/POTVYNAI/](http://potvyniai.aplinka.lt/potvyniai/). PAGAL ŠIO ŽEMĖLAPIO DUOMENIS DIDESNĖ SKLYPO DALIS ESAMOJE SITUACIJOJE PATENKA Į DIDELĖS TIKIMYBĖS (10 PROCENTŲ) SNIEGO TIRPIMO IR LIŪČIŲ POTVYNIŲ ZONĄ IR NEDIDELĖ SKLYPO DALIS PATENKA Į VIDUTINĖS TIKIMYBĖS (1 PROCENTŲ) SNIEGO TIRPIMO IR LIŪČIŲ POTVYNIŲ ZONĄ. PLANUOJANT SKLYPO GRUNTO AUKŠČIUS BŪVO ORIENTUOJAMASI KAD GRUNTAS PO GYVENAMAJAIS NAMAIS BŪTŲ SUKELIAMAS Į VIDUTINĖS TIKIMYBĖS (1 PROCENTŲ) SNIEGO TIRPIMO IR LIŪČIŲ POTVYNIŲ ZONĄ PAGAL GALIMYBĖS KIEK TAI PADARYTI YRA TECHNIŠKAI ĮMANOMA IR RACIONALU. PLANUOJANT GRUNTO PO GYVENAMAJAIS NAMAIS SUKĖLIMĄ VIDUTINĖS TIKIMYBĖS (1 PROCENTŲ) SNIEGO TIRPIMO IR LIŪČIŲ POTVYNIŲ ZONĄ VADOVAUTASI INTERAKTYVIŲJŲ POTVYNIŲ ŽEMĖLAPIŲ, ĮVERTINUS VIETOVĖS RELJEFO NUSKAITYMO PAKLAIDĄ, GALIMĄ VANDENS LYGIO PAKLAIDĄ IR PAGAL GALIMYBĖS ATSIŽVELGIANT Į GREITŲJŲ UŽSTATYŲ TERITORIJŲ AUKŠČIUS. SUPLANUOTAS GRUNTO AUKŠČIS PO GYVENAMAJAIS NAMAIS PAGAL INTERAKTYVIŲJŲ POTVYNIŲ ŽEMĖLAPIO DUOMENIS BŪTŲ VIRŠ 5 METRŲ LEDO SANGRŪDOS PATVANKOS SUKELTO POVYNIŲ VANDENS LYGIO. PRIEŠ PRADĖDANT BET KOKIUS SU STATYBA SUSIJUSIUS DARBUS IR VEIKSMUS TURI BŪTI PATIKSLINTAS GRUNTO AUKŠČIŲ PLANAS IR PAMATŲ PROJEKTAS REMIANTIS HIDROLOGINĖS TYRIMŲ ATASKAITA, KURIA TURI PARENGTI ATITINKAMOS KVALIFIKACIJOS HIDROLOGAS PAGAL GALIOJANČIUS TEISĖS AKTUS. HIDROLOGINĖS TYRIMŲ ATASKAITA PROJEKTUOTOJAMS TURI PATEIKTI UŽSAKOVAS, STATYTOJAS.
 - STATYBOS DARBUS GALIMA PRADĖTI TIK GAVUS STATYBĄ LEIDŽIANTĮ DOKUMENTĄ, UŽ VISUS VEIKSMUS, PRIEŠTARAUJANČIUS AUKŠČIAU APRASYTOMS PASTABOMS PASTABOMS ATSAKO PATS UŽSAKOVAS, STATYTOJAS IR NEGALI PAREIKŠTI PRETENZIJAS PROJEKTUOTOJAMS DĖL BET KOKIŲ PATIRTŲ IŠLAIDŲ AR NUOSTOLIŲ JEI ĖMĖSI BET KOKIŲ VEIKSMŲ, PRIEŠTARAUJANČIŲ AUKŠČIAU APRASYTOMS PASTABOMS. PROJEKTUOTOJAS UŽ TOKIUS VEIKSMUS NEATSAKO.

PAKALNĖS G. 41 PASTATO KONSTRUKCIJOS TOKIOS PAČIOS, TIK PLANAS APVERSTAS VEIDRODIŠKAI

ATESTATO NR.	UAB "KONSTRANA"			Projekto: VIENBUČIO GYVENAMOJO NAMO ŪKININKO SODYBOJE	
	tel.: +370-698-34531 konstrana@gmail.com			PAKALNĖS G. 39, RAUDONDVARIO K., RAUDONDVARIO SEN., KAUNO R. SAV., STATYBOS PROJEKTAS, KAUNO R. SAV., RAUDONDVARIO SEN., RAUDONDVARIO K., PAKALNĖS G. 39	
25159	PDV	V. Brazys	2016	Brėžinys: LAIDA	
				1A. PERDANGOS SIJŲ PLANAS	
TP	Užsakovas: GINTARĖ GREIČIENĖ			Žymuo: 2015-12-02-TP-SK-3	LAPŲ LAPŲ
				2	10

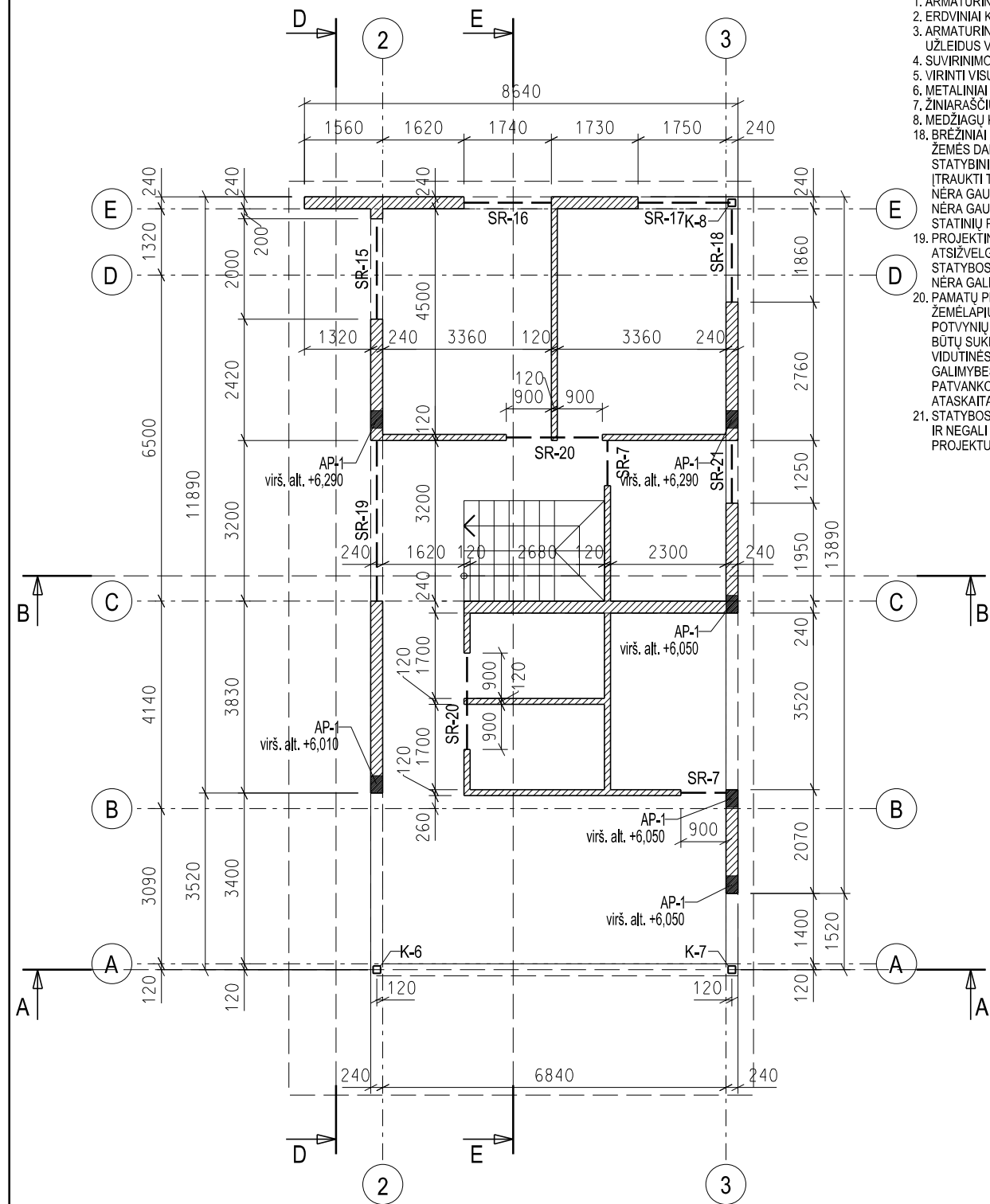

PASTABOS:

1. ARMATŪRINIAI ERDVINIAI KARKASAI MONTUOJAMI STATYBOS VIETOJE.
2. ERDVINIAI KARKASAI RIŠAMI ARBA VIRINAMI KONTAKTINIŲ BŪDŲ, NEGALIMA VIRINTI ELEKTROLANKINIŲ BŪDŲ.
3. ARMATŪRINIŲ TINKLŲ IR ERDVINIŲ KARKASŲ ARMATŪRAS GALIMA JUNGTI UŽLEIDŽIANT VIENA ANT KITO ARBA UŽLEIDUS VIENA ANT KITO VIRINTI KAIP NURODYTA STATYBOS NORMOSE IR TAISYKLYSE.
4. SUVIRINIMO SIŪLŲ AUKŠTIS LYGIUS SANDUROJE ESANČIO PLONIAUSIO SUVIRINAMO ELEMENTO STORIUI.
5. VIRINTI VISU ELEMENTŲ LIETIMOSI PAVIRŠIAUS KONTŪRU.
6. METALINIAI GAMINIAI IR SUVIRINIMO SIŪLĖS GRUNTUOJAMA ANTIKOROZINIAIS DAŽAIS 2SL.
7. ŽINIARŠČIUOSE DUOTA APYTIKRIAJI MEDŽIAGŲ KIEKIAI.
8. MEDŽIAGŲ KIEKIUS BŪTINA TIKSLINTI STATYBOS METU.
18. BRĖŽINIAI SKIRTI TIK PERŽIŪRAI, STATYTOJUI, UŽSAKOVUI IR BET KURIAM KITAM FIZINIAM AR JURIDINIAM ASMENIUI DRAUŽIAMA VYKDYTI BET KOKIUS SU ŠIUOSE BRĖŽINIJOSE PATEIKTAIS SPRENDIMAIS SUSIJUSIUS STATYBOS DARBUS, ŽEMĖS DARBUS, MATAVIMO DARBUS, UŽSAKINĖTI STATYBINES MEDŽIAGAS IR KONSTRUKCIJAS, PASLAUGAS, BET KOKIUS REZERVAVIMUS, SKAIČIAVIMUS, SAMATOS SUDARYMUS, IEŠKOTI, SAMDYTI AR REZERVUOTI STATYBOS DARBŲ RANGOVUS, STATYBININKUS, BET KOKIOS KITOS SRITIS SPECIALISTUS AR ŽMONES, SAMDYTI AR REZERVUOTI TECHNIKĄ DARBAMS ATLIKTI, REZERVUOTI BET KOKIUS DARBUS, ĮMONES, SPECIALISTUS, SUSIJUSIUS SU ŠIOMIS STATYBOMIS, DRAUŽIAMA ĮTRAUKTI TREČIASIAS ŠALIS, DRAUŽIAMA VYKDYTI BET KOKIUS VEIKSMUS, KURIE KAINUOJA PINIGUS, LAIKO IR DARBO SAŪNAUDAS IR PAN., KADANGI IŠ STATYTOJO (UŽSAKOVO) NĖRA GAUTI PRIVALOMIEJI DOKUMENTAI PROJEKTUI RENGTI, NĖRA GAUTI SUDERINTI IR PATVIRTINTI SKLYPŲ KAIMO PLĖTROS ŽEMĖTVARKOS PROJEKTŲ ŪKININKO ŪKIO SODYBOS VIETAI PARINKTI, NĖRA GAUTI PATIKRINTI VI "REGISTRŲ CENTRAS" PADALINIŲ (DVIJŲ) ŽEMĖS SKLYPŲ RIBŲ PLANAI, NĖRA GAUTA SKLYPO HIDROLOGINIŲ TYRIMŲ MEDŽIAGA, O TAIP PAT NĖRA GAUTI SPECIALIEJI ARCHITEKTŪROS REIKALAVIMAI, KULTŪROS PAVELDO SĄLYGOS IR KITOS REIKALINGOS SĄLYGOS PASTATŲ IR SU JAIS SUSIJUSIŲ STATINIŲ PROJEKTAMS RENGTI, PROJEKTŲ SPRENDINIAI NĖRA SUDERINTI SU JOKIOMIS INSTITUCIJOMIS, NĖRA GAUTAS STATYBOS LEIDIMAS.
19. PROJEKTINIAI SPRENDINIAI ATLIKTI REMIANTIS NEGALIOJANČIO NEPATVIRTINTO IR NESUDERINTO KAIMO PLĖTROS ŽEMĖTVARKOS PROJEKTO ŪKININKO ŪKIO SODYBOS VIETAI PARINKTI SPRENDIMAIS. PROJEKTO SPRENDINIAI GALI KEISTIS ATSIŽVELGIANT Į ATEITYJE GAUNAMUS PRIVALOMUOSIUS DOKUMENTUS PROJEKTUI RENGTI, ATEITYJE GAUNAMUS SPECIALIUOSIUS ARCHITEKTŪROS REIKALAVIMUS, KITAS ATEITYJE GAUNAMAS PROJEKTAVIMO SĄLYGAS, DERINIMO PROCESO IR STATYBOS LEIDIMO IŠĖMIMO METU IŠ VISŲ SU ŠIAIS PROJEKTAIS SUSIJUSIŲ ATITINKAMŲ INSTITUCIJŲ GAUNAMAS PASTABAS, NĖRA JOKIOS GARANTIJOS, KAD PAGAL PATEIKTUS SPRENDINIUS BUS GAUTAS STATYBA LEIDŽIANTIS DOKUMENTAS.
20. PAMATŲ PROJEKTAS PERENGTA REMIANTIS PRELIMINARIU, SKIRTU TIK PERŽIŪRAI, PARENGTAS VADOVAUJANTIS INTERAKTYVIUOJU POTVYNIŲ ŽEMĖLAPIU, PATEIKTU INTERNETU SVETAINĖJE [HTTP://POTVYNIALAPLINKA.LT/POTVYNAI/](http://potvynialaplinka.lt/potvyniai/), PAGAL ŠIO ŽEMĖLAPIO DUOMENIS DIDESNĖ SKLYPO DALIS ESAMOJE SITUACIJOJE PATENKA Į DIDELĖS TIKIMYBĖS (10 PROCENTŲ) SNIEGO TIRPIMO IR LIŪČIŲ POTVYNIŲ ZONĄ IR NEDIDELĖ SKLYPO DALIS PATENKA Į VIDUTINĖS TIKIMYBĖS (1 PROCENTO) SNIEGO TIRPIMO IR LIŪČIŲ POTVYNIŲ ZONĄ. PLANUOJANT SKLYPO GRUNTO AUKŠČIUS BUVO ORIENTUOJAMASI KAD GRUNTAS PO GYVENAMAJAIS NAMAIS BŪTŲ SUKELIAMAS Į VIDUTINĖS TIKIMYBĖS (1 PROCENTO) SNIEGO TIRPIMO IR LIŪČIŲ POTVYNIŲ ZONĄ. PLANUOJANT SKLYPO GRUNTO AUKŠČIUS YRA TECHNIŠKAI ĮMANOMA IR RACIONALU. PLANUOJANT GRUNTO PO GYVENAMAJAIS NAMAIS SUKĖLIMĄ Į VIDUTINĖS TIKIMYBĖS (1 PROCENTO) SNIEGO TIRPIMO IR LIŪČIŲ POTVYNIŲ ZONĄ VADOVAUTASI INTERAKTYVIUOJU POTVYNIŲ ŽEMĖLAPIU, ĮVERTINUS VIETOVĖS RELJEFO NUSKAITYMO PAKLADĄ, GALIMĄ VANDENS LYGIO PAKLADĄ IR PAGAL GALIMYBES ATSIŽVELGIANT Į GREITIMŲ UŽSTATYTŲ TERITORIJŲ AUKŠČIUS, SUPLANUOTAS GRUNTO AUKŠČIUS PO GYVENAMAJAIS NAMAIS PAGAL INTERAKTYVIUOJU POTVYNIŲ ŽEMĖLAPIO DUOMENIS BŪTŲ VIRŠ 5 METRŲ LEDO SANGRŪDOS PATVANKOS SUKELTO POVYNO VANDENS LYGIO, PRIEŠ PRADĖDANT BET KOKIUS SU STATYBA SUSIJUSIUS DARBUS IR VEIKSMUS TURI BŪTI PATIKSLINTAS GRUNTO AUKŠČIŲ PLANAS IR PAMATŲ PROJEKTAS REMIANTIS HIDROLOGINE TYRIMŲ ATASKAITA, KURIA TURI PARENGTI ATITINKAMOS KVALIFIKACIJOS HIDROLOGAS PAGAL GALIOJANČIUS TEISES AKTUS. HIDROLOGINE TYRIMŲ ATASKAITA PROJEKTUOTOJAMS TURI PATEIKTI UŽSAKOVAS, STATYTOJAS.
21. STATYBOS DARBUS GALIMA PRADĖTI TIK GAVUS STATYBA LEIDŽIANTĮ DOKUMENTĄ, UŽ VISUS VEIKSMUS, PRIEŠTARAUJANČIUS AUKŠČIAU APRĄŠYTOMS PASTABOMS ATSAKO PATS UŽSAKOVAS, STATYTOJAS IR NEGALI PAREIKŠTI PRETENZIJAS PROJEKTUOTOJAMS DĖL BET KOKIŲ PATIRTŲ IŠLAIDŲ AR NUOSTOLIŲ JEI EMĖSI BET KOKIŲ VEIKSMŲ, PRIEŠTARAUJANČIŲ AUKŠČIAU APRĄŠYTOMS PASTABOMS, PROJEKTUOTOJAS UŽ TOKIUS VEIKSMUS NEATSAKO.

PAKALNĖS G. 41 PASTATO KONSTRUKCIJOS TOKIOS PAČIOS, TIK PLANAS APVERSTAS VEIDRODIŠKAI

ATESTATO NR.	UAB "KONSTRANA"				Projektas: VIENBUČIO GYVENAMOJO NAMO ŪKININKO SODYBOJE		
	25159				PDV	V. Brazys	2016
TP	Užsakovas: GINTARĖ GREIČIENĖ				Brėžinys: 2A. SIENŲ IR SĄRAMŲ PLANAS		
	Žymuo: 2015-12-02-TP-SK-3				LAPAS	LAPŲ	0
							3
							10

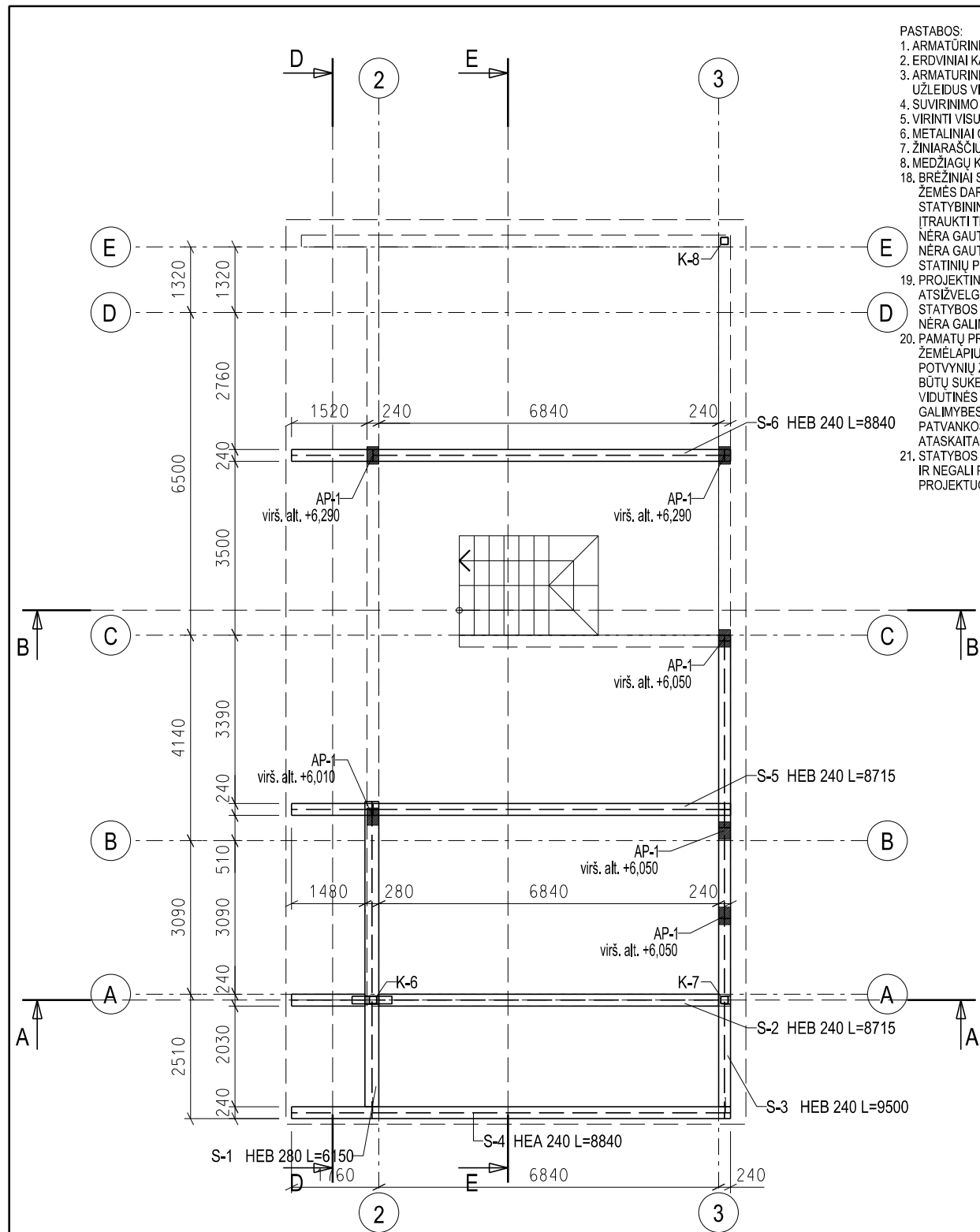

PASTABOS:

1. ARMATŪRINIAI ERDVINIAI KARKASAI MONTUOJAMI STATYBOS VIETOJE.
2. ERDVINIAI KARKASAI RIŠAMI ARBA VIRINAMI KONTAKTINIŲ BŪDŲ, NEGALIMA VIRINTI ELEKTROLANKINIŲ BŪDŲ.
3. ARMATŪRINIŲ TINKLŲ IR ERDVINIŲ KARKASŲ ARMATŪRAS GALIMA JUNGTI UŽLEIDŽIANT VIENĄ ANT KITO ARBA UŽLEIDUS VIENĄ ANT KITO VIRINTI KAIP NURODYTA STATYBOS NORMOSE IR TAISYKLĖSE.
4. SUVIRINIMO SIŪLIŲ AUKŠTIS LYGUS SANDŪROJE ESANČIO PLONIAUSIO SUVIRINAMO ELEMENTO STORIUI.
5. VIRINTI VISU ELEMENTŲ LIETIMOSI PAVIRŠIAUS KONTŪRU.
6. METALINIAI GAMINIAI IR SUVIRINIMO SIŪLĖS GRUNTOJAMA ANTIKOROZINIAIS DAŽAIS 2SL.
7. ŽINIARAŠČIUOSE DUOTA APYTKIRIAI MEDŽIAGŲ KIEKIAI.
8. MEDŽIAGŲ KIEKIUS BŪTINA TIKSLINTI STATYBOS METU.
18. BRĖŽINIAI SKIRTI TIK PERŽIŪRAI, STATYTOJUI, UŽSAKOVUI IR BET KURIAM KITAM FIZINIAM AR JURIDINIAM ASMENIUI DRAUDŽIAMA VYKDYTI BET KOKIUS SU ŠIUOSE BRĖŽINIJOSE PATEIKTAIS SPRENDIMAIS SUSIJUSIUS STATYBOS DARBUS, ŽEMĖS DARBUS, MATAVIMO DARBUS, UŽSAKINėti STATYBINES MEDŽIAGAS IR KONSTRUKCIJAS, PASLAUGAS, BET KOKIUS REZERVAVIMUS, SKAIČIAVIMUS, SAMAMOS SUDARYMUS, IEŠKOTI, SAMDYTI AR REZERVUOTI STATYBOS DARBŲ RANGOVUS, STATYBININKUS, BET KOKIOS KITOS SRITIES SPECIALISTUS AR ŽMONES, SAMDYTI AR REZERVUOTI TECHNINĖS DARBAMS ATLIKTI, REZERVUOTI BET KOKIUS DARBUS, ĮMONES, SPECIALISTUS, SUSIJUSIUS SU ŠIOMIS STATYBOMIS, DRAUŽIAMA ĮTRAUKTI TREČIASIAS ŠALIS, DRAUDŽIAMA VYKDYTI BET KOKIUS VEIKSMUS, KURIE KAINUOJA PINIGUS, LAIKO IR DARBO ŠANAUDAS IR PAN., KADANGI ŠIS STATYTOJŲ (UŽSAKOVŲ) NĖRA GAUTI PRIVALOMIEJI DOKUMENTAI PROJEKTUI RENGTI, NĖRA GAUTI SUDERINTI IR PATVIRTINTI SKLYPŲ KAIMO PLĖTROS ŽEMĖTVARKOS PROJEKTAI ŪKININKŲ ŪKIO SODYBOS VIETAI PARINKTI, NĖRA GAUTI PATIKRINTI VĮ "REGISTRŲ CENTRAS" PADALINTŲ (DVIEJŲ) ŽEMĖS SKLYPŲ RIBŲ PLANAI, NĖRA GAUTI SKLYPO HIDROLOGINIŲ TYRIMŲ MEDŽIAGA, O TAI PAT NĖRA GAUTI SPECIALIEJI ARCHITEKTŪROS REIKALAVIMAI, KULTŪROS PAVELDO ŠALYGOS IR KITOS REIKALINGOS ŠALYGOS PASTATŲ IR SU JAIS SUSIJUSIŲ STATINIŲ PROJEKTAMS RENGTI, PROJEKTŲ SPRENDINIAI NĖRA SUDERINTI SU JOKIOMIS INSTITUCIJOMIS, NĖRA GAUTAS STATYBOS LEIDIMAS.
19. PROJEKTINIAI SPRENDINIAI ATLIKTI REMIANTIS NEGALIOJANČIO NEPATVIRTINTO IR NESUDERINTO KAIMO PLĖTROS ŽEMĖTVARKOS PROJEKTO ŪKININKŲ ŪKIO SODYBOS VIETAI PARINKTI SPRENDIMAIS. PROJEKTO SPRENDINIAI GALI KEISTIS ATSISŪVELGIANT Į ATEITYJE GAUNAMUS PRIVALOMUOSIUS DOKUMENTUS PROJEKTUI RENGTI. ATEITYJE GAUNAMUS SPECIALIUOSIUS ARCHITEKTŪROS REIKALAVIMUS, KITAS ATEITYJE GAUNAMAS PROJEKTAVIMO ŠALYGAS, DERINIMO PROCESO IR STATYBOS LEIDIMO IŠEMIMO METU ĮS VISŲ SU ŠIAIS PROJEKTAIS SUSIJUSIŲ ATITINKAMŲ INSTITUCIJŲ GAUNAMAS PASTABAS. NĖRA JOKIOS GARANTIJOS, KAD PAGAL PATEIKTUS SPRENDINIUS BUS GAUTAS STATYBĄ LEIDŽIANTIS DOKUMENTAS. NĖRA GALIMYBĖS APIBRĖŽTI TERMINO KADA BUS GAUTAS STATYBĄ LEIDŽIANTIS DOKUMENTAS.
20. PAMATŲ PROJEKTAS PERENGTA REMIANTIS PRELIMINARIŲ, SKIRTŲ TIK PERŽIŪRAI GRUNTO AUKŠČIŲ PLANŲ. GRUNTO AUKŠČIŲ PLANAS PRELIMINARUS, SKIRTAS TIK PERŽIŪRAI, PARENGTAS VADOVAUJANTIS INTERAKTYVIUOJU POTVYNIŲ ŽEMĖLAPIŲ, PATEIKTU INTERNETO SVETAINĖJE [HTTP://POTVYNAI.LPLINKA.LT/POTVYNAI/](http://potvyniai.lplinka.lt/potvyniai/). PAGAL ŠIO ŽEMĖLAPIO DUOMENIS DIDESNĖ SKLYPO DALIS ESAMOJE SITUACIJOJE PATENKA Į DIDELES TIKIMYBES (10 PROCENTŲ) SNIEGO TIRPSMO IR LIŪČIŲ POTVYNIŲ ZONĄ IR NEDIDELĖ SKLYPO DALIS PATENKA Į VIDUTINES TIKIMYBES (1 PROCENTO) SNIEGO TIRPSMO IR LIŪČIŲ POTVYNIŲ ZONĄ. PLANUOJANT SKLYPO GRUNTO AUKŠČIUS BUVO ORIENTUOJAMASI KAD GRUNTAS PO GYVENAMAJAIS NAMAIS BŪTŲ SUKELIAMAS Į VIDUTINES TIKIMYBES (1 PROCENTO) SNIEGO TIRPSMO IR LIŪČIŲ POTVYNIŲ ZONĄ PAGAL GALIMYBES KIEK TAI PADARYTI YRA TECHNIŠKAI ĮMANOMA IR RACIONALU. PLANUOJANT GRUNTO PO GYVENAMAJAIS NAMAIS SUKĖLIMĄ Į VIDUTINES TIKIMYBES (1 PROCENTO) SNIEGO TIRPSMO IR LIŪČIŲ POTVYNIŲ ZONĄ VADOVAUTASI INTERAKTYVIUOJU POTVYNIŲ ŽEMĖLAPIŲ, ĮVERTINUS VIETOVĖS RELJEFO NUSKAITYMO PAKLAIDĄ, GALIMĄ VANDENS LYGIO PAKLAIDĄ IR PAGAL GALIMYBES ATSISŪVELGIANT Į GRETIMŲ UŽSTATYTŲ TERITORIJŲ AUKŠČIUS. SUPLANUOTAS GRUNTO AUKŠČIS PO GYVENAMAJAIS NAMAIS PAGAL INTERAKTYVIJO POTVYNIŲ ŽEMĖLAPIO DUOMENIS BŪTŲ VIRŠ 5 METRŲ LEDO SANGRŪDOS PATVANKOS SUKELTO POVYNIŲ VANDENS LYGIO. PRIEŠ PRADĖDANT BET KOKIUS SU STATYBA SUSIJUSIUS DARBUS IR VEIKSMUS TURI BŪTI PATIKSLINTAS GRUNTO AUKŠČIŲ PLANAS IR PAMATŲ PROJEKTAS REMIANTIS HIDROLOGINE TYRIMŲ ATASKAITA, KURIA TURI PARENGTI ATITINKAMOS KVALIFIKACIJOS HIDROLOGAS PAGAL GALIOJANČIUS TEISĖS AKTUS. HIDROLOGINĖ TYRIMŲ ATASKAITA PROJEKTUOTOJAMS TURI PATEIKTI UŽSAKOVAS, STATYTOJAS.
21. STATYBOS DARBUS GALIMA PRADĖTI TIK GAVUS STATYBĄ LEIDŽIANTĮ DOKUMENTĄ, UŽ VISUS VEIKSMUS, PRIESTARAUJANČIUS AUKŠČIAU APRĄŠYTOMS PASTABOMS ATSAKO PATS UŽSAKOVAS, STATYTOJAS IR NEGALI PAREIKŠTI PRETENZIJAS PROJEKTUOTOJAMS DĖL BET KOKIŲ PATIRTŲ IŠLAIDŲ AR NUOSTOLIŲ JEI ĖMĖSI BET KOKIŲ VEIKSMŲ, PRIESTARAUJANČIŲ AUKŠČIAU APRĄŠYTOMS PASTABOMS. PROJEKTUOTOJAS UŽ TOKIUS VEIKSMUS NEATSAKO.

PAKALNĖS G. 41 PASTATO KONSTRUKCIJOS TOKIOS PAČIOS, TIK PLANAS APVERSTAS VEIDRODŽIAI

ATESTATO NR.	UAB "KONSTRANA" tel: +370-698-34531 konstrana@gmail.com				Projektas: VIENBUČIO GYVENAMOJO NAMO ŪKININKO SODYBOJE PAKALNĖS G. 39, RAUDONDVARIO K., RAUDONDVARIO SEN., KAUNO R. SAV., STATYBOS PROJEKTAS.		
					KAUNO R. SAV., RAUDONDVARIO SEN., RAUDONDVARIO K., PAKALNĖS G. 39		
25159	PDV	V. Brazys	2016	Brėžinys: 2A. PERDANGOS SIJŲ PLANAS			LAIKA 0
TP	Užsakovas: GINTARĖ GREIČIENĖ			Žymuo: 2015-12-02-TP-SK-3			LAPAS 4
							LAPŲ 10

SIENŲ ARMAVIMO MAZGAI

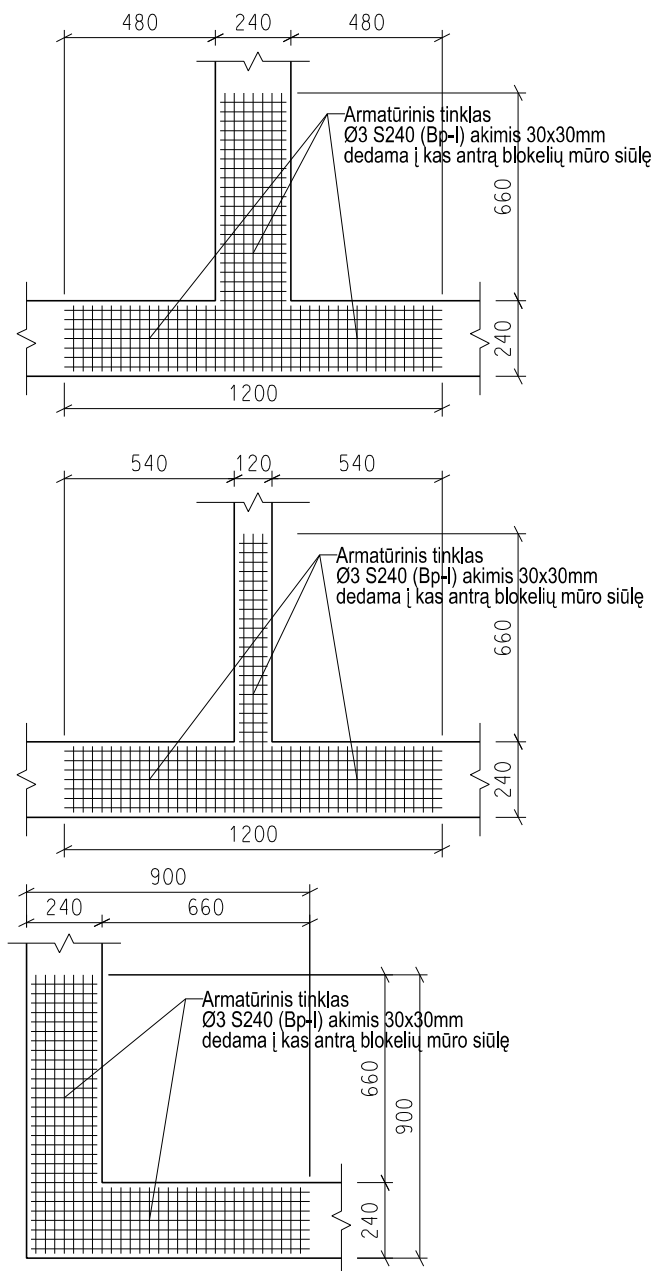

PLOKŠČIŲ RIŠIMO PRIE SIENŲ MAZGAI

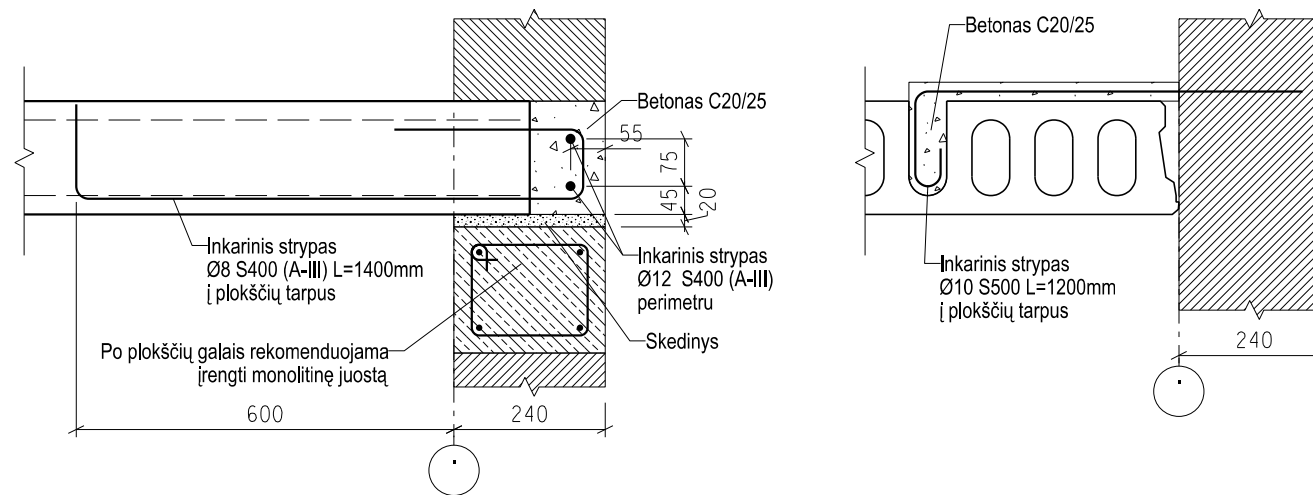

MONOLITINĖ JUOSTA

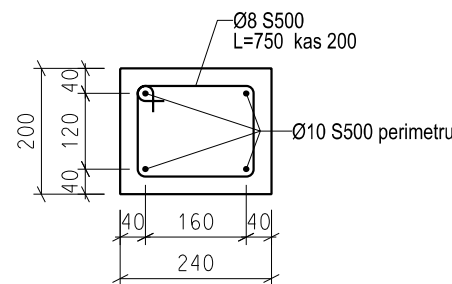

PASTABOS:

- ARMATŪRINIAI ERDVINIAI KARKASAI MONTUOJAMI STATYBOS VIETOJE.
- ERDVINIAI KARKASAI RIŠAMI ARBA VIRINAMI KONTAKTINIŲ BŪDU. NEGALIMA VIRINTI ELEKTROLANKINIŲ BŪDU.
- ARMATŪRINIŲ TINKLŲ IR ERDVINIŲ KARKASŲ ARMATŪRAS GALIMA JUNGTI UŽLEIDŽIANT VIENĄ ANT KITO ARBA UŽLEIDUS VIENĄ ANT KITO VIRINTI KAIP NURODYTA STATYBOS NORMOSE IR TAISYKLĖSE.
- SUVIRINIMO SIŪLIŲ AUKŠTIS LYGUS SANDUROJE ESANČIO PLOŪIAUSIO SUVIRINAMO ELEMENTO STORIUI.
- VIRINTI VISU ELEMENTŲ LIETIMOSI PAVIRŠIAUS KONTŪRU.
- METALINIAI GAMINIAI IR SUVIRINIMO SIŪLĖS GRUNTUOJAMA ANTIKOROZINIAIS DAŽAIS ZSL.
- ŽINIARAŠČIUOSE DUOTA APYTIKRIAUSI MEDŽIAGŲ KIEKIAI.
- MEDŽIAGŲ KIEKIUS BŪTINA TIKSLINTI STATYBOS METU.
- BRĖŽINIAI SKIRTI TIK PERŽŪRAI, UŽSAKOVUI IR BET KURIAM KITAM FIZINIAM AR JURIDINIAM ASMENIUI DRAUŽIAMA VYKDYTI BET KOKIUS SU ŠIUOSE BRĖŽINIuose PATEIKTAIS SPRENDIMAIS SUSIJUSIUS STATYBOS DARBUS, ŽEMĖS DARBUS, MATAVIMO DARBUS, UŽSAKINĖTI STATYBINES MEDŽIAGAS IR KONSTRUKCIJAS, PASLAUGAS, BET KOKIUS REZERVAVIMUS, SKAIČIAVIMUS, SAMATOS SUDARYMUS, IEŠKOTI, SAMDYTI AR REZERVUOTI STATYBOS DARBU RANGOVUS, STATYBININKUS, BET KOKIOS KITOS SRITIES SPECIALISTUS AR ŽMONES, SAMDYTI AR REZERVUOTI TECHNIKŲ DARBUS ATLIKTI, REZERVUOTI BET KOKIUS DARBUS, ĮMONES, SPECIALISTUS, SUSIJUSIUS SU ŠIOMIS STATYBOMIS, DRAUŽIAMA ĮTRAUKTI TREČIASIAS ŠALIS, DRAUŽIAMA VYKDYTI BET KOKIUS VEIKSMUS, KURIE KAINUOJA PINIGUS, LAIKO IR DARBO ŠALTAUS IR PAN., KADANGI IŠ STATYTOJO (UŽSAKOVO) NĖRA GAUTI PRIVALOMIEJI DOKUMENTAI PROJEKTUI RENGTI, NĖRA GAUTI SUDERINTI IR PATVIRTINTI SKLYPŲ KAIMO PLĖTROS ŽEMĖTVARKOS PROJEKTAI ŪKININKO ŪKIO SODYBOS VIETAI PARINKTI, NĖRA GAUTI PATIKRINTI VĮ "REGISTRŲ CENTRAS" PADALINTŲ (DVIEJŲ) ŽEMĖS SKLYPŲ RIBŲ PLANAI, NĖRA GAUTA SKLYPO HIDROLOGINIŲ TYRIMŲ MEDŽIAGA, O TAI PAT NĖRA GAUTI SPECIALIEJI ARCHITEKTŪROS REIKALAVIMAI, KULTŪROS PAVELDO SĄLYGOS IR KitOS REIKALINGOS SĄLYGOS PASTATŲ IR SU JAIS SUSIJUSIŲ STATINIŲ PROJEKTAMS RENGTI, PROJEKTŲ SPRENDINIAI NĖRA SUDERINTI SU JOKIOMIS INSTITUCIJOMIS, NĖRA GAUTAS STATYBOS LEIDIMAS.
- PROJEKTINIAI SPRENDINIAI ATLIKTI REMIANTIS NEGALIOJANČIO NEPATVIRTINTO IR NESUDERINTO KAIMO PLĖTROS ŽEMĖTVARKOS PROJEKTO ŪKININKO ŪKIO SODYBOS VIETAI PARINKTI SPRENDIMAIS. PROJEKTO SPRENDINIAI GALI KEISTIS ATSIŽVELGIANT Į ATEITYJE GAUNAMUS PRIVALOMUOSIUS DOKUMENTUS PROJEKTUI RENGTI, ATEITYJE GAUNAMUS SPECIALIUOSIUS ARCHITEKTŪROS REIKALAVIMUS, Kitas ATEITYJE GAUNAMAS PROJEKTAVIMO SĄLYGAS, DERINIMO PROCESO IR STATYBOS LEIDIMO IŠĖMIMO METU IŠ VISŲ SU ŠIAIS PROJEKTAIS SUSIJUSIŲ ATITINKAMŲ INSTITUCIJŲ GAUNAMAS PASTABAS. NĖRA JOKIOS GARANTUOS, KAD PAGAL PATEIKTUS SPRENDINIUS BUS GAUTAS STATYBĄ LEIDŽIANTIS DOKUMENTAS, NĖRA GALIMYBĖS APIBRĖŽTI TERMINO KADA BUS GAUTAS STATYBĄ LEIDŽIANTIS DOKUMENTAS.
- PAMATŲ PROJEKTAS PERENGTA REMIANTIS PRELIMINARIU, SKIRTU TIK PERŽŪRAI GRUNTO AUKŠČIŲ PLANU, GRUNTO AUKŠČIŲ PLANAS PRELIMINARUS, SKIRTAS TIK PERŽŪRAI, PARENGTAS VADOVAUJANTIS INTERAKTYVIUOJU POTVYNIŲ ŽEMĖLAPIU, PATEIKTU INTERNETO SVETAINĖJE [HTTP://POTVYNIAPLINKA.LT/POTVYNAI](http://potvynialaplinka.lt/potvyniai). PAGAL ŠIO ŽEMĖLAPIO DUOMENIS DIDESNĖ SKLYPO DALIS ESAMOJE SITUACIJOJE PATENKA Į DIDELĖS TIKIMYBĖS (10 PROCENTŲ) SNIEGO TIRPIMO IR LIŪČIŲ POTVYNIŲ ZONA IR NEDIDELĖ SKLYPO DALIS PATENKA Į VIDUTINĖS TIKIMYBĖS (1 PROCENTO) SNIEGO TIRPIMO IR LIŪČIŲ POTVYNIŲ ZONĄ, PLANUOJANT SKLYPO GRUNTO AUKŠČIUS BŪVO ORIENTUOJAMASI KAD GRUNTAS PO GYVENAMAJAIS NAMAIS BŪTŲ SUKELIAMAS Į VIDUTINĖS TIKIMYBĖS (1 PROCENTO) SNIEGO TIRPIMO IR LIŪČIŲ POTVYNIŲ ZONĄ PAGAL GALIMYBĖS KIEK TAI PADARYTI YRA TECHNIŠKAI ĮMANOMA IR RACIONALU. PLANUOJANT GRUNTO PO GYVENAMAJAIS NAMAIS SUKĖLIMĄ Į VIDUTINĖS TIKIMYBĖS (1 PROCENTO) SNIEGO TIRPIMO IR LIŪČIŲ POTVYNIŲ ZONĄ VADOVAUTASI INTERAKTYVIUOJU POTVYNIŲ ŽEMĖLAPIU, IVERTINUS VIETOVĖS RELJEFO NUSKAITYMO PAKLAIDĄ, GALIMĄ VANDENS LYGIO PAKLAIDĄ IR PAGAL GALIMYBĖS ATSIŽVELGIANT Į GRETIMŲ UŽSTATYTŲ TERITORIŲ AUKŠČIUS, SUPLANUOTAS GRUNTO AUKŠTIS PO GYVENAMAJAIS NAMAIS PAGAL INTERAKTYVIUOJU POTVYNIŲ ŽEMĖLAPIO DUOMENIS BŪTŲ VIRŠ 5 METRŲ LEDO SANGRŪDOS PATVANKOS SUKELTO POWYNIŲ VANDENS LYGIO, PRIEŠ PRADĖDANT BET KOKIUS SU STATYBA SUSIJUSIUS DARBUS IR VEIKSMUS TURI BŪTI PATIKSLINTAS GRUNTO AUKŠČIŲ PLANAS IR PAMATŲ PROJEKTAS REMIANTIS HIDROLOGINE TYRIMŲ ATASKAITA, KURIA TURI PARENGTI ATITINKAMOS KVALIFIKACIJOS HIDROLOGAS PAGAL GALIOJANČIUS TEISES AKTUS. HIDROLOGINE TYRIMŲ ATASKAITA PROJEKTUOTOJAMS TURI PATEIKTI UŽSAKOVAS, STATYTOJAS.
- STATYBOS DARBUS GALIMA PRADĖTI TIK GAVUS STATYBĄ LEIDŽIANTĮ DOKUMENTĄ, UŽ VISUS VEIKSMUS, PRIEŠTARAUJANČIUS AUKŠČIAU APRASYTOMS PASTABOMS ATSAKO PATS UŽSAKOVAS, STATYTOJAS IR NEGALI PAREIKŠTI PRETENZIJAS PROJEKTUOTOJAMS DEL BET KOKIŲ PATIRTŲ IŠLAIDŲ AR NUOSTOLIŲ JEI EMESI BET KOKIŲ VEIKSMŲ, PRIEŠTARAUJANČIŲ AUKŠČIAU APRASYTOMS PASTABOMS, PROJEKTUOTOJAS UŽ TOKIUS VEIKSMUS NEATSAKO.

PAKALNĖS G. 41 PASTATO KONSTRUKCIJOS TOKIOS PAČIOS, TIK PLANAS APVERSTAS VEIDRODIŠKAI

ATESTATO NR.	UAB "KONSTRANA" tel: +370-698-34531 konstrana@gmail.com				Projektas: VIENBUČIO GYVENAMOJO NAMO ŪKININKO SODYBOJE		
					PAKALNĖS G. 39, RAUDONDVARIO K., RAUDONDVARIO SEN., KAUNO R. SAV., STATYBOS PROJEKTAS, KAUNO R. SAV., RAUDONDVARIO SEN., RAUDONDVARIO K., PAKALNĖS G. 39		
25159	PDV	V. Brazys	2016	Brėžinys:		LAIKA	
				SIENŲ IR PLOKŠČIŲ ATRĖMIMO MAZGAI		0	
TP	Užsakovas:			Žymuo:		LAPAS	
	GINTARĖ GREIČIENĖ			2015-12-02-TP-SK-3		LAPŲ	
						5 10	

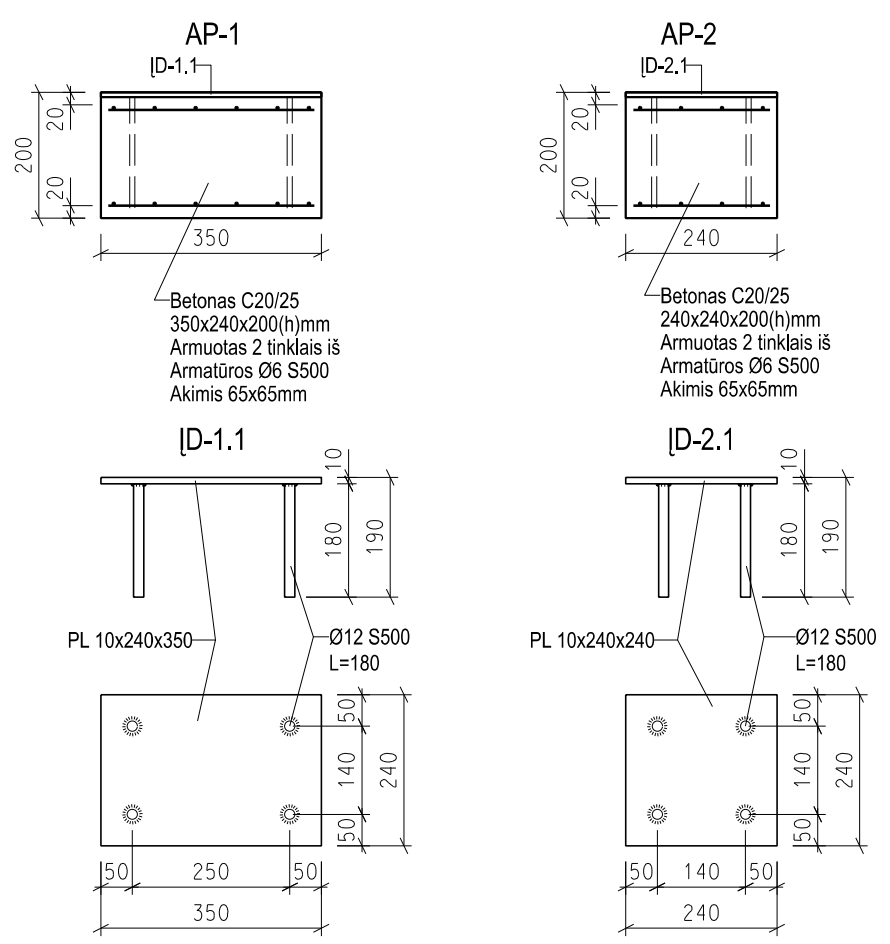
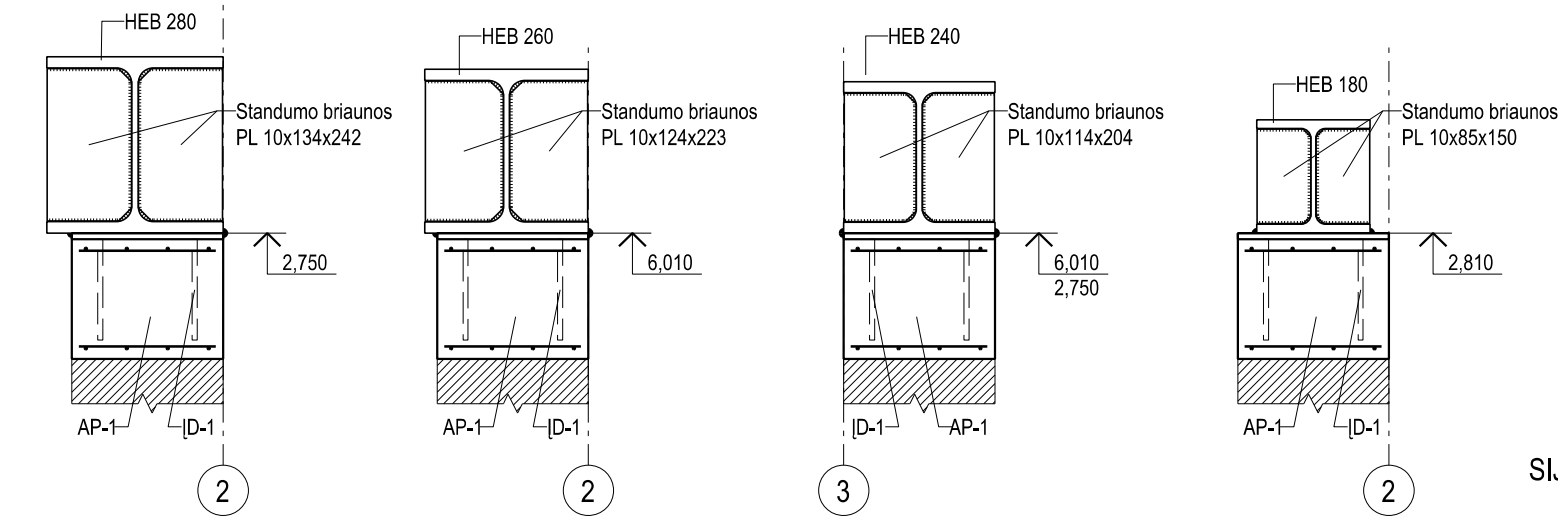

SIJŲ VIENAME LYGYJE JUNGIMO PRINCIPINIS MAZGAS

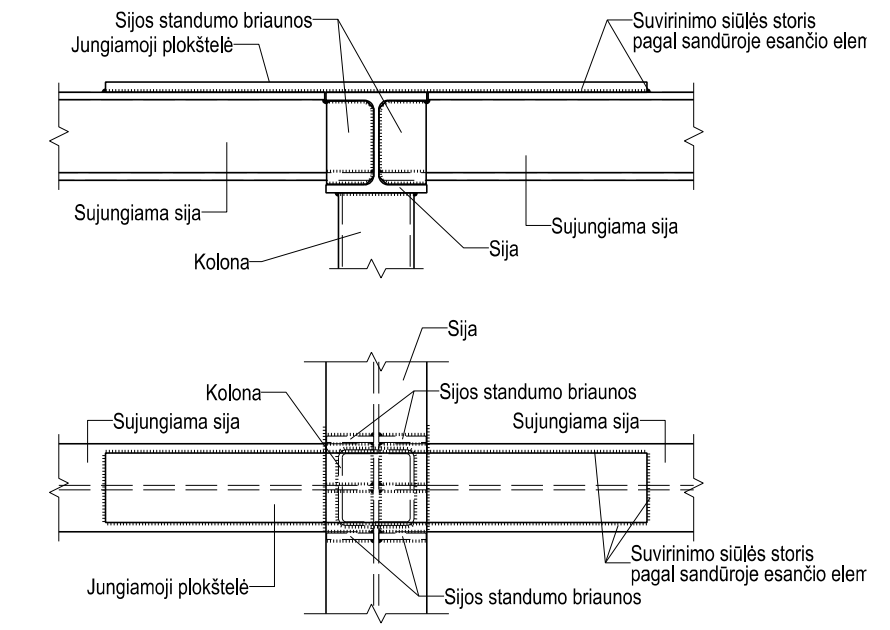

- PASTABOS:**
- ARMATŪRINIAI ERDVINIAI KARKASAI MONTUOJAMI STATYBOS VIETOJE.
 - ERDVINIAI KARKASAI RIŠAMI ARBA VIRINAMI KONTAKTINIŲ BŪDU, NEGALIMA VIRINTI ELEKTROLANKINIŲ BŪDU.
 - ARMATŪRINIŲ TINKLŲ IR ERDVINIŲ KARKASŲ ARMATŪRAS GALIMA JUNGTI UŽLEIDŽIANT VIENĄ ANT KITO ARBA UŽLEIDUS VIENĄ ANT KITO VIRINTI KAIP NURODYTA STATYBOS NORMOSE IR TAISYKLĖSE.
 - SUVIRINIMO SIŪLŲ AUKŠTIS LYGUS SANDŪROJE ESANČIO PLONIAUSIO SUVIRINAMO ELEMENTO STORIUI.
 - VIRINTI VISŲ ELEMENTŲ LIETIMOSI PAVIRŠIAUS KONTŪRU.
 - METALINIAI GAMINIAI IR SUVIRINIMO SIŪLĖS GRUNTUOJAMA ANTIKOROZINIAIS DAŽAIS 2SL.
 - ŽINIARAŠČIUOSE DUOTA APYTIKRIAUSI MEDŽIAGŲ KIEKIAI.
 - MEDŽIAGŲ KIEKIUS BŪTINA TIKSLINTI STATYBOS METU.
 - BRĖŽINIAI SKIRTI TIK PERŽIŪRAI, STATYTOJŲ, UŽSAKOVŲ IR BET KURIAM KITAM FIZINIAM AR JURIDINIAM ASMENIUI DRAUDŽIAMA VYKDYTI BET KOKIUS SU ŠIUOSE BRĖŽINIUOSE PATEIKTAIS SPRENDIMAIS SUSIJUSIUS STATYBOS DARBUS, ŽEMĖS DARBUS, MATAVIMO DARBUS, UŽSAKINETI STATYBINES MEDŽIAGAS IR KONSTRUKCIJAS, PASLAUGAS, BET KOKIUS REZERVAVIMUS, SKAIČIAVIMUS, SAŪMATOS SUDARYMUS, IEŠKOTI, SAMDYTI AR REZERVUOTI STATYBOS DARBŲ RANGOVUS, STATYBININKUS, BET KOKIOS KITOS SRITIES SPECIALISTUS AR ŽMONES, SAMDYTI AR REZERVUOTI TECHNIKŲ DARBAMS ATLIKTI, REZERVUOTI BET KOKIUS DARBUS, ĮMONES, SPECIALISTUS, SUSIJUSIUS SU ŠIOMIS STATYBOMIS, DRAUŽIAMA ĮTRAUKTI TREČIASIAS ŠALIS, DRAUDŽIAMA VYKDYTI BET KOKIUS VEIKSMUS, KURIE KAINUOJA PINIGUS, LAIKO IR DARBO ŠANAUDAS IR PAN., KADANGI IŠ STATYTOJO (UŽSAKOVO) NĖRA GAUTI PRIVALOMIEJŲ DOKUMENTŲ PROJEKTUI RENGTI, NĖRA GAUTI SUDERINTI IR PATVIRTINTI SKLYPŲ KAIMO PLĖTROS ŽEMĖTVARĖS PROJEKTAI ŪKININKO ŪKIO SODYBOS VIETAI PARINKTI, NĖRA GAUTI PATIKRINTI VĮ "REGISTRŲ CENTRAS" PADALINTŲ (DVIEJŲ) ŽEMĖS SKLYPŲ RIBŲ PLANAI, NĖRA GAUTA SKLYPO HIDROLOGINIŲ TYRIMŲ MEDŽIAGA, O TAIP PAT NĖRA GAUTI SPECIALIEJI ARCHITEKTŪROS REIKALAVIMAI, KULTŪROS PAVELDO SĄLYGOS IR KITOS REIKALINGOS SĄLYGOS PASTATŲ IR SU JAIS SUSIJUSIŲ STATINIŲ PROJEKTAMS RENGTI, PROJEKTŲ SPRENDINIAI NĖRA SUDERINTI SU JOKIOMIS INSTITUCIJOMIS, NĖRA GAUTAS STATYBOS LEIDIMAS.
 - PROJEKTINIAI SPRENDINIAI ATLIKTI REMIANTIS NEGALIOJANČIO NEPATVIRTINTO IR NESUDERINTO KAIMO PLĖTROS ŽEMĖTVARĖS PROJEKTO ŪKININKO ŪKIO SODYBOS VIETAI PARINKTI SPRENDIMAIS. PROJEKTO SPRENDINIAI GALI KEISTIS ATSIŽVELGIANT Į ATEITYJE GAUNAMUS PRIVALOMUOSIUS DOKUMENTUS PROJEKTUI RENGTI, ATEITYJE GAUNAMUS SPECIALIUOSIUS ARCHITEKTŪROS REIKALAVIMUS, KITAS ATEITYJE GAUNAMAS PROJEKTAVIMO SĄLYGAS, DERINIMO PROCESO IR STATYBOS LEIDIMO IŠĖMIMO METU IŠ VISŲ SU ŠIAIS PROJEKTAIS SUSIJUSIŲ ATITINKAMŲ INSTITUCIJŲ GAUNAMAS PASTABAS, NĖRA JOKIOS GARANTIJOS, KAD PAGAL PATEIKTUS SPRENDINIUS BUS GAUTAS STATYBĄ LEIDŽIANTIS DOKUMENTAS, NĖRA GALIMYBĖS APIBRĖŽTI TERMINO KADA BUS GAUTAS STATYBĄ LEIDŽIANTIS DOKUMENTAS.
 - PAMATŲ PROJEKTAS PERENGTA REMIANTIS PRELIMINARIŲ, SKIRTŲ TIK PERŽIŪRAI GRUNTO AUKŠČIŲ PLANŲ, GRUNTO AUKŠČIŲ PLANAS PRELIMINARUS, SKIRTAS TIK PERŽIŪRAI, PARENGTAS VADOVAUJANTIS INTERAKTYVIŲ POTVYNIŲ ŽEMĖLAPIŲ, PATEKTU INTERNETO SVETAINĖJE [HTTP://POTVYNAI.LPLINKA.LT/POTVYNAI/](http://potvyniai.lplinka.lt/potvyniai/), PAGAL ŠIO ŽEMĖLAPIO DUOMENIS DIDESNĖ SKLYPO DALIS ESAMOJE SITUACIJOJE PATENKA Į DIDELĖS TIKIMYBĖS (10 PROCENTŲ) SNIEGO TIRPSMO IR LIŪČIŲ POTVYNIŲ ZONĄ IR NEDIDELĖS SKLYPO DALIS PATENKA Į VIDUTINĖS TIKIMYBĖS (1 PROCENTŲ) SNIEGO TIRPSMO IR LIŪČIŲ POTVYNIŲ ZONĄ, PLANUOJANT SKLYPO GRUNTO AUKŠČIUS BUVO ORIENTUOJAMASI KAD GRUNTAS PO GYVENAMAJAIS NAMAIS BŪTŲ SUKELIAMAS Į VIDUTINĖS TIKIMYBĖS (1 PROCENTŲ) SNIEGO TIRPSMO IR LIŪČIŲ POTVYNIŲ ZONĄ PAGAL GALIMYBES KIEK TAI PADARYTI YRA TECHNIŠKAI ĮMANOMA IR RACIONALU, PLANUOJANT GRUNTO PO GYVENAMAJAIS NAMAIS SUKELIAMĄ Į VIDUTINĖS TIKIMYBĖS (1 PROCENTŲ) SNIEGO TIRPSMO IR LIŪČIŲ POTVYNIŲ ZONĄ VADOVAUTASI INTERAKTYVIŲ POTVYNIŲ ŽEMĖLAPIŲ, ĮVERTINUS VIETOVĖS RELJEFO NUSKAITYMO PAKLaidą, GALIMĄ VANDENS LYGIO PAKLaidą IR PAGAL GALIMYBES ATSIŽVELGIANT Į GREITIMŲ UŽSTATYTŲ TERITORIJŲ AUKŠČIUS, SUPLĀNUOTAS GRUNTO AUKŠTIS PO GYVENAMAJAIS NAMAIS PAGAL INTERAKTYVIO POTVYNIŲ ŽEMĖLAPIO DUOMENIS BŪTŲ VIRŠ 5 METRŲ LEDO SANGRŪDOS PATVANKOS SUKELTO POVYNO VANDENS LYGIO, PRIEŠ PRADĖDANT BET KOKIUS SU STATYBA SUSIJUSIUS DARBUS IR VEIKSMUS TURI BŪTI PATIKSLINTAS GRUNTO AUKŠČIŲ PLANAS IR PAMATŲ PROJEKTAS REMIANTIS HIDROLOGINE TYRIMŲ ATASKAITA, KURIA TURI PARENGTI ATITINKAMOS KVALIFIKACIJOS HIDROLOGAS PAGAL GALIOJANČIUS TEISĖS AKTUS. HIDROLOGINE TYRIMŲ ATASKAITA PROJEKTUOTOJAMS TURI PATEIKTI UŽSAKOVAS, STATYTOJAS.
 - STATYBOS DARBUS GALIMA PRADĖTI TIK GAVUS STATYBĄ LEIDŽIANTĮ DOKUMENTĄ, UŽ VISUS VEIKSMUS, PRIEŠTARAUJANČIUS AUKŠČIAU APRĄŠYTOMS PASTABOMS ATSAKO PATS UŽSAKOVAS, STATYTOJAS IR NEGALI PAREIKŠTI PRETENZIJAS PROJEKTUOTOJAMS DEL BET KOKIŲ PATIRTŲ IŠLAIDŲ AR NUOSTOLIŲ JEI ĖMĖSI BET KOKIŲ VEIKSMŲ, PRIEŠTARAUJANČIŲ AUKŠČIAU APRĄŠYTOMS PASTABOMS. PROJEKTUOTOJAS UŽ TOKIUS VEIKSMUS NEATSAKO.

PAKALNĖS G. 41 PASTATO KONSTRUKCIJOS TOKIOS PAČIOS, TIK PLANAS APVERSTAS VEIDRODIŠKAI

ATESTATO NR.	UAB "KONSTRANA"				Projektas: VIENBUČIO GYVENAMOJO NAMO ŪKININKO SODYBOJE		
	tel: +370-698-34531 konstrana@gmail.com				PAKALNĖS G. 39, RAUDONDVARIO K., RAUDONDVARIO SEN., KAUNO R. SAV., STATYBOS PROJEKTAS, KAUNO R. SAV., RAUDONDVARIO SEN., RAUDONDVARIO K., PAKALNĖS G. 39		
25159	PDV	V. Brazys		2016	Brėžinys:		LAIKA
					ATRAMINĖS PAGALVĖS		0
TP	Užsakovas: GINTARĖ GREIČIENĖ				Žymuo:		LAPAS LAPŲ
					2015-12-02-TP-SK-3		6 10

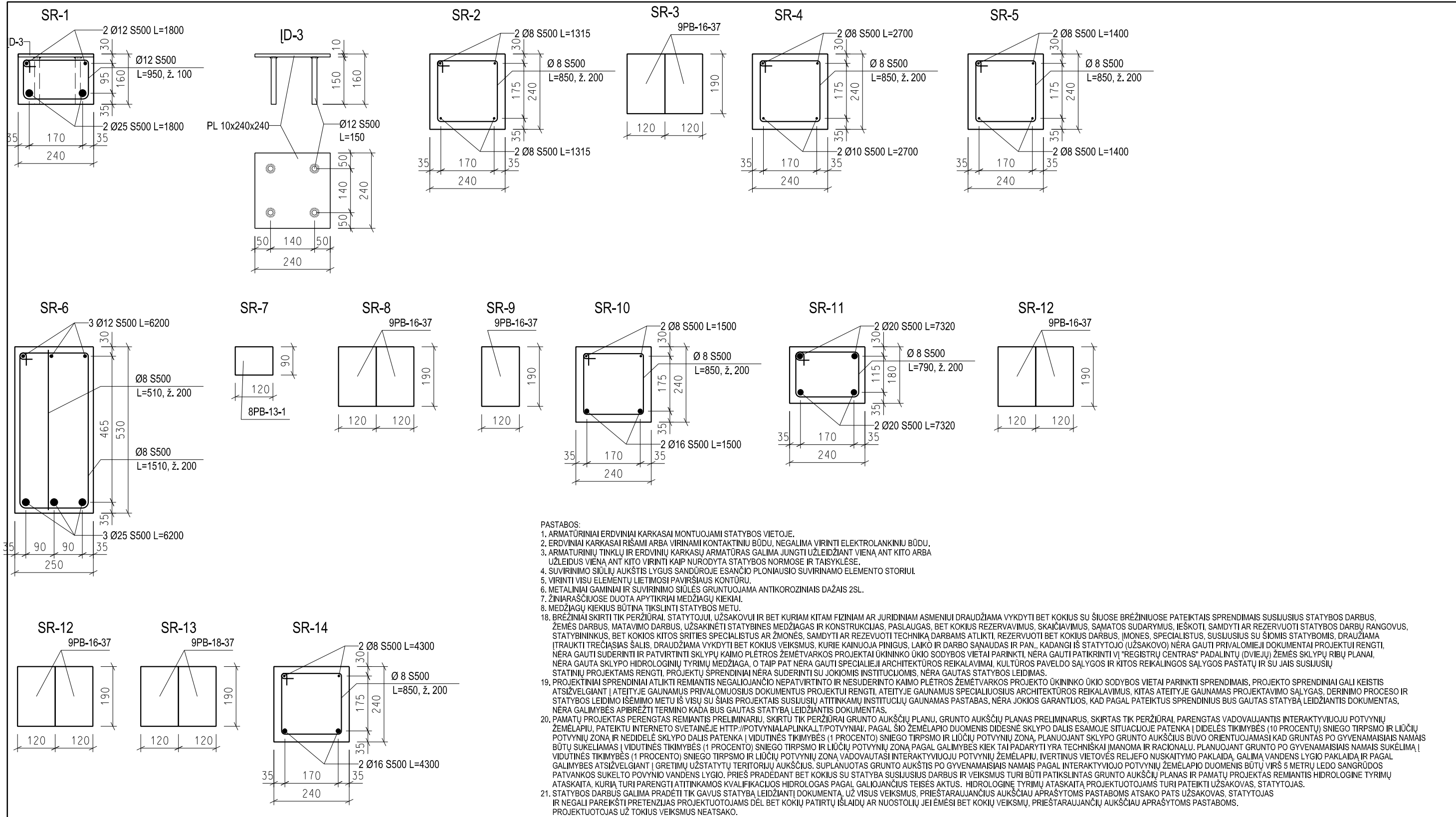

PASTABOS:

- ARMATŪRINIAI ERDVINIAI KARKASAI MONTUOJAMI STATYBOS VIETOJE.
- ERDVINIAI KARKASAI RIŠAMI ARBA VIRINAMI KONTAKTINIŲ BŪDŲ, NEGALIMA VIRINTI ELEKTROLANKINIŲ BŪDŲ.
- ARMATŪRINIŲ TINKLŲ IR ERDVINIŲ KARKASŲ ARMATŪRAS GALIMA JUNGTI UŽLEIDŽIANT VIENA ANT KITO ARBA UŽLEIDUS VIENĄ ANT KITO VIRINTI KAIP NURODYTA STATYBOS NORMOSE IR TAISYKLESE.
- SUVIRINIMO SIŪLIŲ AUKŠTIS LYGUS SANDŪROJE ESANČIO PLONIAUSIO SUVIRINAMO ELEMENTO STORIUI.
- VIRINTI VISŲ ELEMENTŲ LIETIMOSI PAVIRŠIAUS KONTŪRU.
- METALINIAI GAMINIAI IR SUVIRINIMO SIŪLĖS GRUNTUOJAMA ANTIKOROZINIAIS DAŽAIS 2SL.
- ŽINIARAŠČIUOSE DUOTA APYTIKRIAUSI MEDŽIAGŲ KIEKIAI.
- MEDŽIAGŲ KIEKIUS BŪTINA TIKSLINTI STATYBOS METU.
- BRĖŽINIAI SKIRTI TIK PERŽŪRAI. STATYTOJUI, UŽSAKOVUI IR BET KURIAM KITAM FIZINIAM AR JURIDINIAM ASMENIUI DRAUŽIAMA VYKDYTI BET KOKIUS SU ŠIUOSE BRĖŽINIUISE PATEIKTAIS SPRENDIMAIS SUSIJUSIUS STATYBOS DARBUS, ŽEMĖS DARBUS, MATAVIMO DARBUS, UŽSAKINĖTI STATYBINES MEDŽIAGAS IR KONSTRUKCIJAS, PASLAUGAS, BET KOKIUS REZERVAVIMUS, SKAIČIAVIMUS, SAMATOS SUDARYMUS, IEŠKOTI, SAMDYTI AR REZERVUOTI STATYBOS DARBŲ RANGOVUS, STATYBININKUS, BET KOKIOS KITOS ŠRITIES SPECIALISTUS AR ŽMONĖS, SAMDYTI AR REZEUVOTI TECHNIKĄ DARBAMS ATLIKTI, REZERVUOTI BET KOKIUS DARBUS, ĮMONES, SPECIALISTUS, SUSIJUSIUS SU ŠIOMIS STATYBOMIS. DRAUŽIAMA ĮTRAUKTI TREČIASIAS ŠALIS, DRAUŽIAMA VYKDYTI BET KOKIUS VEIKSMUS, KURIE KAINUOJA PINIGUS. LAIKO IR DARBO SAŪNAUDAS IR PAN., KADANGI IŠ STATYTOJŲ (UŽSAKOVO) NĖRA GAUTI PRIVALOMIEJI DOKUMENTAI PROJEKTO RENGTI, NĖRA GAUTI SUDERINTI IR PATVIRTINTI SKLYPŲ KAIMO PLĖTROS ŽEMĖTVARKOS PROJEKTAI ŪKININKO ŪKIO SODYBOS VIETAI PARINKTI, NĖRA GAUTI PATIKRINTI VĮ "REGISTRŲ CENTRAS" PADALINTŲ (DVIEJŲ) ŽEMĖS SKLYPŲ RIBŲ PLANAI, NĖRA GAUTA SKLYPO HIDROLOGINIŲ TYRIMŲ MEDŽIAGA, O TAIP PAT NĖRA GAUTI SPECIALIEJI ARCHITEKTŪROS REIKALAVIMAI, KULTŪROS PAVELDO SĄLYGOS IR KITOS REIKALINGOS SĄLYGOS PAŠTATŲ IR SU JAIS SUSIJUSIŲ STATINIŲ PROJEKTAMS RENGTI, PROJEKTŲ SPRENDINIAI NĖRA SUDERINTI SU JOKIOMIS INSTITUCIJOMIS. NĖRA GAUTAS STATYBOS LEIDIMAS.
- PROJEKTINIAI SPRENDINIAI ATLIKTI REMIANTIS NEGALIOJANČIO NEPATVIRTINTO IR NESUDERINTO KAIMO PLĖTROS ŽEMĖTVARKOS PROJEKTO ŪKININKO ŪKIO SODYBOS VIETAI PARINKTI SPRENDIMAIS, PROJEKTO SPRENDINIAI GALI KEISTIS ATSIŽVELGIANT Į ATEITYJE GAUNAMUS PRIVALOMUOSIUS DOKUMENTUS PROJEKTO RENGTI, ATEITYJE GAUNAMAS SPECIALIUSIUS ARCHITEKTŪROS REIKALAVIMUS, KITAS ATEITYJE GAUNAMAS PROJEKTAVIMO SĄLYGAS, DERINIMO PROCESO IR STATYBOS LEIDIMO IŠĖMIMO METU IŠ VISŲ SU ŠIAIS PROJEKTAIS SUSIJUSIŲ ATITINKAMŲ INSTITUCIJŲ GAUNAMAS PASTABAS, NĖRA JOKIOS GARANTIJOS, KAD PAGAL PATEIKTUS SPRENDINIUS BUS GAUTAS STATYBĄ LEIDŽIANTIS DOKUMENTAS, NĖRA GALIMYBĖS APBRĖŽTI TERMINO KADA BUS GAUTAS STATYBĄ LEIDŽIANTIS DOKUMENTAS.
- PAMATŲ PROJEKTAS PERENGTA REMIANTIS PRELIMINARIŲ, SKIRTŲ TIK PERŽŪRAI GRUNTO AUKŠČIŲ PLANŲ, GRUNTO AUKŠČIŲ PLANAS PRELIMINARIUS, SKIRTAS TIK PERŽŪRAI, PARENGTAS VADOVAUJANTIS INTERAKTYVIŲJŲ POTVYNIŲ ŽEMĖLAPIŲ, PATEIKTŲ INTERNETO SVETAINĖJE [HTTP://POTVYNIALAPLINALT.POTVYNAI.LT](http://potvynialaplinalt.potvyniai.lt), PAGAL ŠIO ŽEMĖLAPIO DUOMENIS DIDESNĖ SKLYPO DALIS ESAMOJE SITUACIJOJE PATENKA Į DIDELĖS TIKIMYBĖS (10 PROCENTŲ) SNIEGO TIRPSMO IR LIŪČIŲ POTVYNIŲ ZONĄ IR NEDIDELĖ SKLYPO DALIS PATENKA Į VIDUTINĖS TIKIMYBĖS (1 PROCENTO) SNIEGO TIRPSMO IR LIŪČIŲ POTVYNIŲ ZONĄ, PLANUOJANT SKLYPO GRUNTO AUKŠČIUS BŪVO ORIENTUOJAMASI KAD GRUNTAS PO GYVENAMAJAIS NAMAIS BŪTŲ SUKELIAMAS Į VIDUTINĖS TIKIMYBĖS (1 PROCENTO) SNIEGO TIRPSMO IR LIŪČIŲ POTVYNIŲ ZONĄ PAGAL GALIMYBĖS KIEK TAI PADARYTI YRA TECHNIŠKAI ĮMANOMA IR RACIONALU. PLANUOJANT GRUNTO PO GYVENAMAJAIS NAMAIS SUKELIAMĄ Į VIDUTINĖS TIKIMYBĖS (1 PROCENTO) SNIEGO TIRPSMO IR LIŪČIŲ POTVYNIŲ ZONĄ VADOVAUTASI INTERAKTYVIŲJŲ POTVYNIŲ ŽEMĖLAPIŲ, IVERTINUS VIETOVĖS RELJEFO NUSKAITYMO PAKLaidA, GALIMĄ VANDENS LYGIO PAKLaidA IR PAGAL GALIMYBĖS ATSIŽVELGIANT Į GREITIMŲ UŽSTATYTŲ TERITORIJŲ AUKŠČIUS, SUPLANUOTAS GRUNTO AUKŠČIUS PO GYVENAMAJAIS NAMAIS PAGAL INTERAKTYVIŲJŲ POTVYNIŲ ŽEMĖLAPIO DUOMENIS BŪTŲ VIRŠ 5 METRŲ LEDO SANGRŪDOS PATVANKOS SUKELTO POVYNIŲ VANDENS LYGIO, PRIEŠ PRADĖDANT BET KOKIUS SU STATYBA SUSIJUSIUS DARBUS IR VEIKSMUS TURI BŪTI PATIKSLINTAS GRUNTO AUKŠČIŲ PLANAS IR PAMATŲ PROJEKTAS REMIANTIS HIDROLOGINĖ TYRIMŲ ATASKAITA, KURIA TURI PARENGTI ATITINKAMOS KVALIFIKACIJOS HIDROLOGAS PAGAL GALIOJANČIUS TEISĖS AKTUS. HIDROLOGINĖ TYRIMŲ ATASKAITA PROJEKTUOTOJAMS TURI PATEIKTI UŽSAKOVAS, STATYTOJAS.
- STATYBOS DARBUS GALIMA PRADĖTI TIK GAVUS STATYBĄ LEIDŽIANTĮ DOKUMENTĄ, UŽ VISUS VEIKSMUS, PRIEŠTARAUJANČIUS AUKŠČIAU APRASYTOMS PASTABOMS ATSAKO PATS UŽSAKOVAS, STATYTOJAS IR NEGALI PAREIŠTI PRETENZIJAS PROJEKTUOTOJAMS DĖL BET KOKIŲ PATIRTŲ IŠLaidŲ AR NUOSTOLIŲ JEI ĖMĖSI BET KOKIŲ VEIKSMŲ, PRIEŠTARAUJANČIŲ AUKŠČIAU APRASYTOMS PASTABOMS. PROJEKTUOTOJAS UŽ TOKIUS VEIKSMUS NEATSAKO.

PAKALNĖS G. 41 PASTATO KONSTRUKCIJOS TOKIOS PAČIOS, TIK PLANAS APVERSTAS VEIDRODIŠKAI

ATESTATO NR.	UAB "KONSTRANA" tel: +370-698-34531 konstrana@gmail.com				Projektas: VIENBUČIO GYVENAMOJO NAMO ŪKININKO SODYBOJE		
					PAKALNĖS G. 39, RAUDONDVARIO K., RAUDONDVARIO SEN., KAUNO R. SAV., STATYBOS PROJEKTAS, KAUNO R. SAV., RAUDONDVARIO SEN., RAUDONDVARIO K., PAKALNĖS G. 39		
25159	PDV	V. Brazys	2016	Brėžinys:			LAIKA
				SĄRAMOS SR-1+SR-14			0
TP	Užsakovas: GINTARĖ GREIČIENĖ			Žymuo: 2015-12-02-TP-SK-3			LAPAS LAPŲ
							7 10

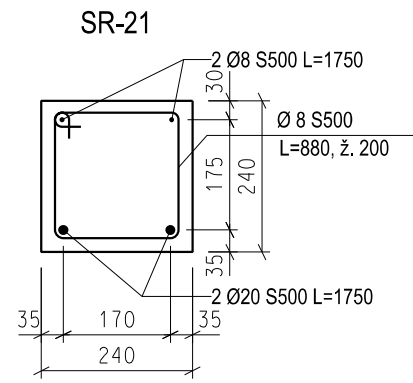
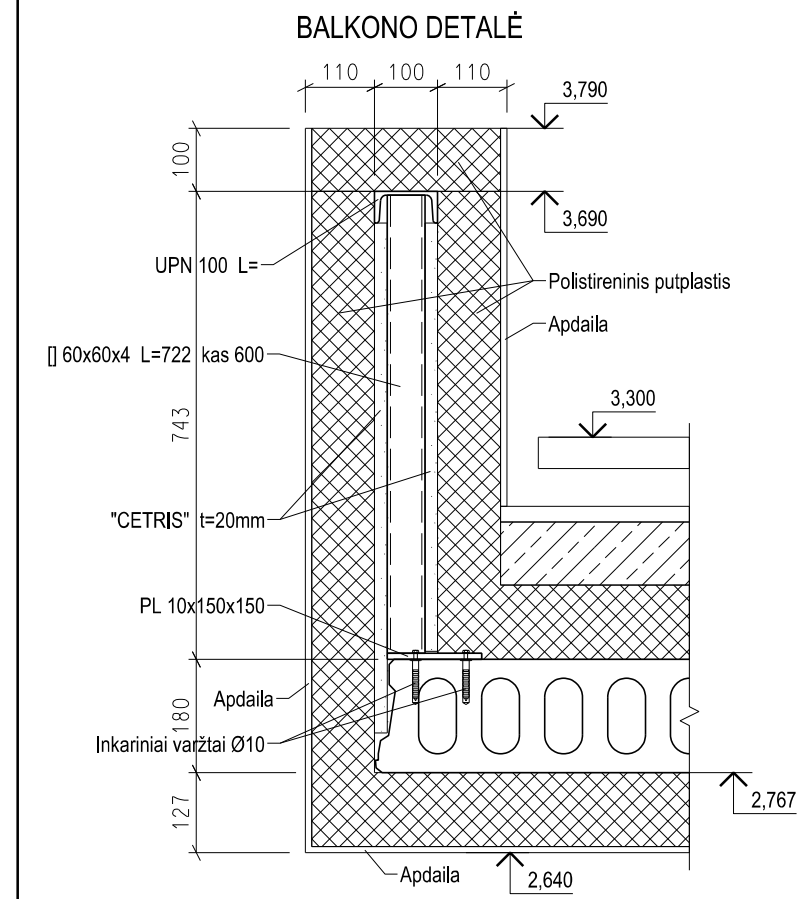
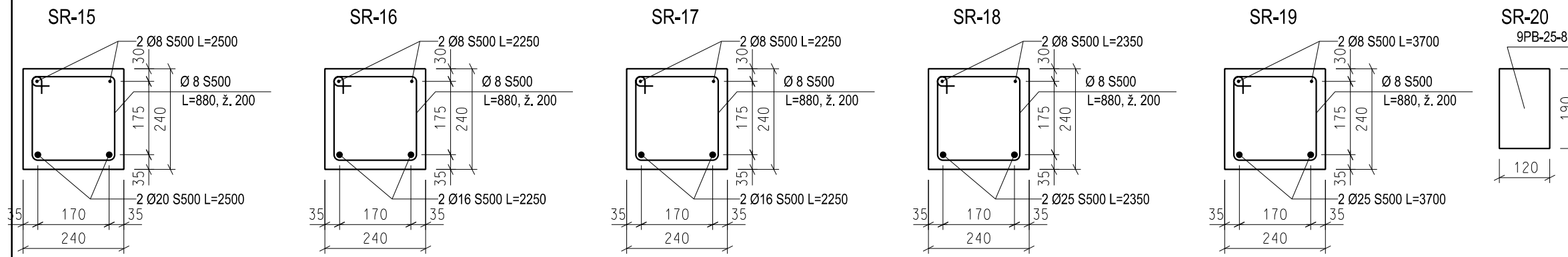

- PASTABOS:**
- ARMATŪRINIAI ERDVINIAI KARKASAI MONTUOJAMI STATYBOS VIETOJE.
 - ERDVINIAI KARKASAI RĪŠAMI ARBA VIRINAMI KONTAKTINIŲ BŪDŲ, NEGALIMA VIRINTI ELEKTROLANKINIŲ BŪDŲ.
 - ARMATŪRINIŲ TINKLŲ IR ERDVINIŲ KARKASŲ ARMATŪRAS GALIMA JUNGTI UŽLEIDŽIANT VIENĄ ANT KITO ARBA UŽLEIDUS VIENĄ ANT KITO VIRINTI KAIP NURODYTA STATYBOS NORMOSE IR TAISYKLĖSE.
 - SUVIRINIMO SIŪLIŲ AUKŠTIS LYGUS SANDŪROJE ESANČIO PLONAUSIO SUVIRINAMO ELEMENTO STORIUI.
 - VIRINTI VISŲ ELEMENTŲ LIETIMOSI PAVIRŠIAUS KONTŪRŲ.
 - METALINIAI GAMINIAI IR SUVIRINIMO SIULĖS GRUNTUOJAMA ANTIKOROZINIAIS DAŽAIS 2SL.
 - ŽINIARAŠČIUOSE DUOTA APYTIKRIAJI MEDŽIAGŲ KIEKIAI.
 - MEDŽIAGŲ KIEKIUS BŪTINA TIKSLINTI STATYBOS METU.
 - BRĖŽINIAI SKIRTI TIK PERŽŪRAI, STATYTOJUI, UŽSAKOVUI IR BET KURIAM KITAM FIZINIAM AR JURIDINIAM ASMENIUI DRAUŽIAMA VYKDYTI BET KOKIUS SU ŠIUOSE BRĖŽINIUOSE PATEIKTAIS SPRENDIMAIS SUSIJUSIUS STATYBOS DARBUS, ŽEMĖS DARBUS, MATAVIMO DARBUS, UŽSAKINĖTI STATYBINES MEDŽIAGAS IR KONSTRUKCIJAS, PASLAUGAS, BET KOKIUS REZERVAVIMUS, SKAČIAVIMUS, SAMATOS SUDARYMUS, IEŠKOTI, SAMDYTI AR REZERVUOTI STATYBOS DARBU RANGOVUS, STATYBININKUS, BET KOKIŲ KITOS SRITIES SPECIALISTUS AR ŽMONES, SAMDYTI AR REZEVOUOTI TECHNIKA DARBAMS ATLIKTI, REZERVUOTI BET KOKIUS DARBUS, ĮMONES, SPECIALISTUS, SUSIJUSIUS SU ŠIOMIS STATYBOMIS, DRAUŽIAMA ĮTRAUKTI TREČIASIAS ŠALIS, DRAUŽIAMA VYKDYTI BET KOKIUS VEIKSMUS, KURIE KAINUOJA PINIGUS, LAIKO IR DARBO SAUDAUS IR PAN., KADANGI IŠ STATYTOJO (UŽSAKOVO) NĖRA GAUTI PRIVALOMIEJI DOKUMENTAI PROJEKTUI RENGTI, NĖRA GAUTI SUDERINTI IR PATVIRTINTI SKLYPŲ KAIMO PLĖTROS ŽEMĖTVARKOS PROJEKTAI ŪKININKO ŪKIO SODYBOS VIETAI PARINKTI, NĖRA GAUTI PATIKRINTI VĮ "REGISTRŲ CENTRAS" PADALINTŲ (DVIEJŲ) ŽEMĖS SKLYPŲ RIBŲ PLANAI, NĖRA GAUTA SKLYPO HIDROLOGINIŲ TYRIMŲ MEDŽIAGA, O TAI PAT NĖRA GAUTI SPECIALIEJI ARCHITEKTŪROS REIKALAVIMAI, KULTŪROS PAVELDO SĄLYGOS IR KITOS REIKALINGOS SĄLYGOS PASTATŲ IR SU JAIS SUSIJUSIŲ STATINIŲ PROJEKTAMS RENGTI, PROJEKTŲ SPRENDINIAI NĖRA SUDERINTI SU JOKIOMIS INSTITUCIJOMIS, NĖRA GAUTAS STATYBOS LEIDIMAS.
 - PROJEKTINIAI SPRENDINIAI ATLIKTI REMIANTIS NEGALIOJANČIO NEPATVIRTINTO IR NESUDERINTO KAIMO PLĖTROS ŽEMĖTVARKOS PROJEKTO ŪKININKO ŪKIO SODYBOS VIETAI PARINKTI SPRENDIMAIS, PROJEKTO SPRENDINIAI GALI KEISTIS ATSIŽVELGIANT Į ATEITYJE GAUNAMUS PRIVALOMUOSIUS DOKUMENTUS PROJEKTUI RENGTI, ATEITYJE GAUNAMUS SPECIALIUOSIUS ARCHITEKTŪROS REIKALAVIMUS, KITAS ATEITYJE GAUNAMAS PROJEKTAVIMO SĄLYGAS, DERINIMO PROCESO IR STATYBOS LEIDIMO IŠĖMIMO METU IŠ VISU SU ŠIAIS PROJEKTAIS SUSIJUSIŲ ATITINKAMŲ INSTITUCIJŲ GAUNAMAS PASTABAS, NĖRA JOKIOS GARANTUOS, KAD PAGAL PATEIKTUS SPRENDINIUS BUS GAUTAS STATYBĄ LEIDŽIANTIS DOKUMENTAS.
 - PAMATŲ PROJEKTAS PERENGTA REMIANTIS PRELIMINARIJŲ, SKIRTŲ TIK PERŽŪRAI GRUNTO AUKŠČIŲ PLANŲ. GRUNTO AUKŠČIŲ PLANAS PRELIMINARUS, SKIRTAS TIK PERŽŪRAI, PARENGTAS VADOVAUJANTIS INTERAKTYVIUOJU POTVYNIŲ ŽEMĖLAPIJŲ, PATEIKTU INTERNETO SVETAINĖJE [HTTP://POTVYNIALAPLINKA.LT/POTVYNAI](http://potvynialaplinka.lt/potvyniai), PAGAL ŠIO ŽEMĖLAPIO DUOMENIS DIDESNĖ SKLYPO DALIS ESAMOJE SITUACIJOJE PATENKA Į DIDELĖS TIKIMYBĖS (10 PROCENTŲ) SNIEGO TIRPSMO IR LIŪČIŲ POTVYNIŲ ZONĄ IR NEDIDELĖ SKLYPO DALIS PATENKA Į VIDUTINĖS TIKIMYBĖS (1 PROCENTO) SNIEGO TIRPSMO IR LIŪČIŲ POTVYNIŲ ZONĄ, PLANUOJANT SKLYPO GRUNTO AUKŠČIUS BŪVO ORIENTUOJAMASI KAD GRUNTAS PO GYVENAMAJAIS NAMAIS BŪTŲ SUKELIAMAS Į VIDUTINĖS TIKIMYBĖS (1 PROCENTO) SNIEGO TIRPSMO IR LIŪČIŲ POTVYNIŲ ZONĄ PAGAL GALIMYBES KIEK TAI PADARYTI YRA TECHNIŠKAI ĮMANOMA IR RACIONALU. PLANUOJANT GRUNTO PO GYVENAMAJAIS NAMAIS SUKELIAMĄ Į VIDUTINĖS TIKIMYBĖS (1 PROCENTO) SNIEGO TIRPSMO IR LIŪČIŲ POTVYNIŲ ZONĄ VADOVAUTASIS INTERAKTYVIUOJU POTVYNIŲ ŽEMĖLAPIJŲ, ĮVERTINUS VIETOVĖS RELJEFŲ NUSKAITYMO PAKLAIDĄ, GALIMA VANDENS LYGIO PAKLAIDĄ IR PAGAL GALIMYBES ATSIŽVELGIANT Į GREITIMŲ UŽSTATYTŲ TERITORIJŲ AUKŠČIUS, SUPLANUOTAS GRUNTO AUKŠČIUS PO GYVENAMAJAIS NAMAIS PAGAL INTERAKTYVIUOJU POTVYNIŲ ŽEMĖLAPIO DUOMENIS BŪTŲ VIRŠ 5 METRŲ LEDO SANGRŪDOS PATVANKOS SUKELTO POVYNIŲ VANDENS LYGIO, PRIEŠ PRADEDAANT BET KOKIUS SU STATYBA SUSIJUSIUS DARBUS IR VEIKSMUS TURI BŪTI PATIKSLINTAS GRUNTO AUKŠČIŲ PLANAS IR PAMATŲ PROJEKTAS REMIANTIS HIDROLOGINE TYRIMŲ ATASKAITA, KURIA TURI PARENGTI ATITINKAMOS KVALIFIKACIJOS HIDROLOGAS PAGAL GALIOJANČIUS TEISĖS AKTUS, HIDROLOGINE TYRIMŲ ATASKAITA PROJEKTUOTOJAMS TURI PATEIKTI UŽSAKOVAS, STATYTOJAS.
 - STATYBOS DARBUS GALIMA PRADĖTI TIK GAVUS STATYBĄ LEIDŽIANTĮ DOKUMENTĄ, UŽ VISUS VEIKSMUS, PRIEŠTARAUJANČIUS AUKŠČIAU APRĄŠYTOMS PASTABOMS ATSAKO PATS UŽSAKOVAS, STATYTOJAS IR NEGALI PAREIKŠTI PRETENZIJAS PROJEKTUOTOJAMS DĖL BET KOKIŲ PATIRTŲ IŠLAIDŲ AR NUOSTOLIŲ JEI ĖMĖSI BET KOKIŲ VEIKSMŲ, PRIEŠTARAUJANČIŲ AUKŠČIAU APRĄŠYTOMS PASTABOMS, PROJEKTUOTOJAS UŽ TOKIUS VEIKSMUS NEATSAKO.

PAKALNĖS G. 41 PASTATO KONSTRUKCIJOS TOKIOS PAČIOS, TIK PLANAS APVERSTAS VEIDRODIŠKAI

ATESTATO NR.	UAB "KONSTRANA"				Projektas: VIENBUČIO GYVENAMOJO NAMO ŪKININKO SODYBOJE	
	25159 PDV V. Brazys 2016				PAKALNĖS G. 39, RAUDONDVARIO K., RAUDONDVARIO SEN., KAUNO R. SAV., STATYBOS PROJEKTAS, KAUNO R. SAV., RAUDONDVARIO SEN., RAUDONDVARIO K., PAKALNĖS G. 39	
TP	Užsakovas: GINTARĖ GREIČIENĖ				Brėžinys: SAŪAMOS SR-15+SR-21	
	Žymuo: 2015-12-02-TP-SK-3				LAPAS	LAPŲ
				8	10	

Medžiagų žiniaraštis						
Pozicija, Markė	Žymėjimas	Pavadinimas	Kiekis, vnt.	Masė, kg		Pastabos
				Vieno	Visų	
Sąramos						
SR-1		Sąrama SR-1	1			
	LST EN ISO 15630-1	Ø 8 S500 L= 800	16	0,32	5,06	
	LST EN ISO 15630-1	Ø 8 S500 L= 3000	2	1,19	2,37	
	LST EN ISO 15630-1	Ø 25 S500 L= 3000	2	11,55	23,10	
				VISO:	30,53	
	LST EN 206-1	Betonas C 25/30	m ³	-	0,12	
		Įdėtinė detalė ID-3	1			
SR-2		Sąrama SR-2	1			
	LST EN ISO 15630-1	Ø 8 S500 L= 850	7	0,34	2,35	
	LST EN ISO 15630-1	Ø 8 S500 L= 1315	4	0,52	2,08	
				VISO:	4,43	
	LST EN 206-1	Betonas C 25/30	m ³	-	0,08	
		Įdėtinė detalė ID-3	1			
SR-3		Sąrama SR-3	1			
	Serija 1.038.1-1 1,4	9PB-16-37	2			
SR-4		Sąrama SR-4	1			
	LST EN ISO 15630-1	Ø 8 S500 L= 850	14	0,34	4,70	
	LST EN ISO 15630-1	Ø 8 S500 L= 2700	2	1,07	2,13	
	LST EN ISO 15630-1	Ø 10 S500 L= 2700	2	1,67	3,33	
				VISO:	10,17	
	LST EN 206-1	Betonas C 25/30	m ³	-	0,16	
SR-5		Sąrama SR-5	3			
	LST EN ISO 15630-1	Ø 8 S500 L= 850	8	0,34	2,69	
	LST EN ISO 15630-1	Ø 8 S500 L= 1400	4	0,55	2,21	
				VISO:	4,90	
	LST EN 206-1	Betonas C 25/30	m ³	-	0,08	
SR-6		Sąrama SR-6	1			
	LST EN ISO 15630-1	Ø 8 S500 L= 1510	32	0,60	19,09	
	LST EN ISO 15630-1	Ø 12 S500 L= 6200	3	5,58	16,74	
	LST EN ISO 15630-1	Ø 25 S500 L= 6200	3	23,87	71,61	
				VISO:	107,44	
	LST EN 206-1	Betonas C 25/30	m ³	-	0,79	
SR-7		Sąrama SR-7	4			
	Serija 1.038.1-1	8PB-13-1	1			
SR-8		Sąrama SR-8	1			
	Serija 1.038.1-1 1,4	9PB-16-37	2			
SR-9		Sąrama SR-9	1			
	Serija 1.038.1-1 1,4	9PB-16-37	1			
SR-10		Sąrama SR-10	1			
	LST EN ISO 15630-1	Ø 8 S500 L= 850	8	0,34	2,69	
	LST EN ISO 15630-1	Ø 8 S500 L= 1500	2	0,59	1,19	
	LST EN ISO 15630-1	Ø 16 S500 L= 1500	2	2,37	4,73	
				VISO:	8,61	
	LST EN 206-1	Betonas C 25/30	m ³	-	0,09	
SR-11		Sąrama SR-11	1			
	LST EN ISO 15630-1	Ø 8 S500 L= 790	38	0,31	11,86	
	LST EN ISO 15630-1	Ø 20 S500 L= 7320	2	18,05	36,10	
				VISO:	47,96	
	LST EN 206-1	Betonas C 25/30	m ³	-	0,32	
SR-12		Sąrama SR-12	2			
	Serija 1.038.1-1 1,4	9PB-16-37	2			
SR-13		Sąrama SR-13	1			
	Serija 1.038.1-1 1,4	9PB-18-37	2			

Medžiagų žiniaraštis						
Pozicija, Markė	Žymėjimas	Pavadinimas	Kiekis, vnt.	Masė, kg		Pastabos
				Vieno	Visų	
Sąramos						
SR-14		Sąrama SR-14	1			
	LST EN ISO 15630-1	Ø 8 S500 L= 850	23	0,34	7,72	
	LST EN ISO 15630-1	Ø 8 S500 L= 4300	2	1,70	3,40	
	LST EN ISO 15630-1	Ø 16 S500 L= 4300	2	6,79	13,57	
				VISO:	24,69	
	LST EN 206-1	Betonas C 25/30	m ³	-	0,25	
SR-15		Sąrama SR-15	1			
	LST EN ISO 15630-1	Ø 8 S500 L= 880	14	0,35	4,87	
	LST EN ISO 15630-1	Ø 8 S500 L= 2500	2	0,99	1,98	
	LST EN ISO 15630-1	Ø 20 S500 L= 2500	2	6,17	12,33	
				VISO:	19,17	
	LST EN 206-1	Betonas C 25/30	m ³	-	0,14	
SR-16		Sąrama SR-16	1			
	LST EN ISO 15630-1	Ø 8 S500 L= 880	12	0,35	4,17	
	LST EN ISO 15630-1	Ø 8 S500 L= 2250	2	0,89	1,78	
	LST EN ISO 15630-1	Ø 16 S500 L= 2250	2	3,55	7,10	
				VISO:	13,05	
	LST EN 206-1	Betonas C 25/30	m ³	-	0,13	
SR-17		Sąrama SR-17	1			
	LST EN ISO 15630-1	Ø 8 S500 L= 880	12	0,35	4,17	
	LST EN ISO 15630-1	Ø 8 S500 L= 2250	2	0,89	1,78	
	LST EN ISO 15630-1	Ø 16 S500 L= 2250	2	3,55	7,10	
				VISO:	13,05	
	LST EN 206-1	Betonas C 25/30	m ³	-	0,13	
SR-18		Sąrama SR-18	1			
	LST EN ISO 15630-1	Ø 8 S500 L= 880	12	0,35	4,17	
	LST EN ISO 15630-1	Ø 8 S500 L= 2350	2	0,93	1,86	
	LST EN ISO 15630-1	Ø 25 S500 L= 2350	2	9,05	18,10	
				VISO:	24,12	
	LST EN 206-1	Betonas C 25/30	m ³	-	0,14	
SR-19		Sąrama SR-19	1			
	LST EN ISO 15630-1	Ø 8 S500 L= 880	30	0,35	10,43	
	LST EN ISO 15630-1	Ø 8 S500 L= 3700	2	1,46	2,92	
	LST EN ISO 15630-1	Ø 25 S500 L= 3700	2	14,25	28,49	
				VISO:	41,84	
	LST EN 206-1	Betonas C 25/30	m ³	-	0,21	
SR-20		Sąrama SR-20	2			
	Serija 1.038.1-1 1,4	9PB-18-37	2			
SR-21		Sąrama SR-21	1			
	LST EN ISO 15630-1	Ø 8 S500 L= 880	30	0,35	10,43	
	LST EN ISO 15630-1	Ø 8 S500 L= 1750	2	0,69	1,38	
	LST EN ISO 15630-1	Ø 25 S500 L= 1750	2	6,74	13,48	
				VISO:	25,29	
	LST EN 206-1	Betonas C 25/30	m ³	-	0,10	

PAKALNĖS G. 41 PASTATO KONSTRUKCIJOS TOKIOS PAČIOS, TIK PLANAS APVERSTAS VEIDRODŽIAI

ATESTATO NR.	UAB "KONSTRANA"			Projektas: VIENBUČIO GYVENAMOJO NAMO ŪKININKO SODYBOJE PAKALNĖS G. 39, RAUDONDVARIO K., RAUDONDVARIO SEN., KAUNO R. SAV., STATYBOS PROJEKTAS. KAUNO R. SAV., RAUDONDVARIO SEN., RAUDONDVARIO K., PAKALNĖS G. 39	
25159	PDV	V. Brazys	2016	Brėžinys: SAŖAMŲ ŽINIARAŠTIS	
TP	Užsakovas: GINTARĖ GREIČIENĖ			Žymuo: 2015-12-02-TP-SK-3	
				LAPAS	LAPŲ
				9	10

Medžiagų žiniaraštis						
Pozicija, Markė	Žymėjimas	Pavadinimas	Kiekis, vnt.	Masė, kg		Pastabos
				Vieno	Visų	
Sijos						
S-1	DIN 1025	HEB 280 L= 6150	1	633,45	633,45	S355J2G3
	LST EN 10025-2	PL 10x134x242	6	2,55	15,27	S235
S-2	DIN 1025	HEA 240 L= 8715	1	525,51	525,51	S355J2G3
	LST EN 10025-2	PL 12x150x800	1	11,30	11,30	S235
S-3	DIN 1025	HEB 240 L= 9500	1	790,40	790,40	S355J2G3
	LST EN 10025-2	PL 10x115x204	10	1,84	18,42	S235
	LST EN 10025-2	PL 12x160x300	1	4,52	4,52	S235
S-4	DIN 1025	HEA 240 L= 8840	1	533,05	533,05	S355J2G3
	LST EN 10025-2	PL 10x115x204	2	1,84	3,68	S235
S-5	DIN 1025	HEB 240 L= 8715	1	725,09	725,09	S355J2G3
	LST EN 10025-2	PL 10x115x204	4	1,84	7,37	S235
S-6	DIN 1025	HEB 240 L= 8840	1	735,49	735,49	S355J2G3
	LST EN 10025-2	PL 10x115x204	4	1,84	7,37	S235
S-7	DIN 1025	HEA 240 L= 10480	1	631,94	631,94	S355J2G3
	LST EN 10025-2	PL 10x115x204	14	1,84	25,78	S235
S-8	DIN 1025	HEB 180 L= 8230	2	421,38	842,75	S355J2G3
	LST EN 10025-2	PL 10x85x150	4	1,00	4,00	S235
	LST EN 10025-2	PL 15x120x750	2	10,60	21,20	S235
S-9	DIN 1025	HEB 240 L= 8640	1	718,85	718,85	S355J2G3
	LST EN 10025-2	PL 10x115x204	4	1,84	7,37	S235
S-10	DIN 1025	HEB 240 L= 5800	1	482,56	482,56	S355J2G3
	LST EN 10025-2	PL 10x115x204	6	1,84	11,05	S235
	LST EN 10025-2	PL 12x160x300	1	4,52	4,52	S235
S-11	DIN 1025	HEB 240 L= 6000	1	499,20	499,20	S355J2G3
	LST EN 10025-2	PL 10x115x204	6	1,84	11,05	S235
	LST EN 10025-2	PL 12x160x300	1	4,52	4,52	S235
S-12	DIN 1025	HEA 240 L= 7320	1	441,40	441,40	S355J2G3
	LST EN 10025-2	PL 10x115x204	4	1,84	7,37	S235
S-13	DIN 1028	L 200x200x16 L= 2115	2	102,91	205,81	S355J2G3
	DIN 1028	L 200x200x16 L= 350	2	17,03	34,06	S355J2G3
S-14	DIN 1025	HEB 260 L= 7370	1	685,41	685,41	S355J2G3
	LST EN 10025-2	PL 10x124x223	10	2,17	21,71	S235
	LST EN 10025-2	PL 12x190x300	1	5,37	5,37	S235
S-15	DIN 1025	HEB 240 L= 8715	1	725,09	725,09	S355J2G3
	LST EN 10025-2	PL 10x115x204	6	1,84	11,05	S235
	LST EN 10025-2	PL 12x160x300	1	4,52	4,52	S235
S-16	DIN 1025	HEA 240 L= 8840	1	533,05	533,05	S355J2G3
	LST EN 10025-2	PL 10x115x204	2	1,84	3,68	S235
S-17	DIN 1025	HEA 240 L= 6000	1	361,80	361,80	S355J2G3
	LST EN 10025-2	PL 10x115x204	6	1,84	11,05	S235
	LST EN 10025-2	PL 12x160x300	1	4,52	4,52	S235
Kolonos						
K-1	LST EN 10210-1	□ 120x120x5 L= 2960	3	51,45	154,34	S355J2G3
K-2	LST EN 10210-1	□ 120x120x5 L= 2930	1	50,93	50,93	S355J2G3
K-3	EN 10219	Ø 194x8 L= 2935	1	107,42	107,42	S355J2G3
K-4	EN 10219	Ø 194x8 L= 2955	1	108,15	108,15	S355J2G3
K-5	LST EN 10210-1	□ 150x150x8 L= 2950	2	100,14	200,28	S355J2G3
K-6	LST EN 10210-1	□ 120x120x5 L= 3004	1	52,21	52,21	S355J2G3
K-7	LST EN 10210-1	□ 120x120x5 L= 3060	1	53,19	53,19	S355J2G3
K-8	LST EN 10210-1	□ 120x120x5 L= 2820	1	49,01	49,01	S355J2G3
				Viso:	11107,14	

Medžiagų žiniaraštis						
Pozicija, Markė	Žymėjimas	Pavadinimas	Kiekis, vnt.	Masė, kg		Pastabos
				Vieno	Visų	
Sijos						
	LST EN 10210-1	□ 60x60x4 L= 722	18	4,84	87,21	S355J2G3
	LST EN 10210-1	□ 60x60x4 L= 694	15	4,66	69,85	S355J2G3
	DIN 1025	UPN 100 L= 1220	1	12,93	12,93	S275J2G3
	DIN 1025	UPN 100 L= 8300	1	87,98	87,98	S275J2G3
	DIN 1025	UPN 100 L= 8490	1	89,99	89,99	S275J2G3
	LST EN 10025-2	PL 10x150x150	18	1,77	31,79	S235
				Viso:	379,76	

PASTABOS:

- ARMATŪRINIAI ERDVINIAI KARKASAI MONTUOJAMI STATYBOS VIETOJE.
- ERDVINIAI KARKASAI RIŠAMI ARBA VIRINAMI KONTAKTINIŲ BŪDŲ, NEGALIMA VIRINTI ELEKTROLANKINIŲ BŪDŲ.
- ARMATŪRINIŲ TINKLŲ IR ERDVINIŲ KARKASŲ ARMATŪRAS GALIMA JUNGTI UŽLEIDŽIANT VIENĄ ANT KITO ARBA UŽLEIDUS VIENĄ ANT KITO VIRINTI KAIP NURODYTA STATYBOS NORMOSE IR TAISYKLESE.
- SUVIRINIMO SIŪLIŲ AUKŠTIS LYGUS SANDŪROJE ESANČIO PLONIAUSIO SUVIRINAMO ELEMENTO STORIUI.
- VIRINTI VISŲ ELEMENTŲ LIETIMOSI PAVIRŠIAUS KONTŪRU.
- METALINIAI GAMINIAI IR SUVIRINIMO SIŪLĖS GRUNTOJAMA ANTIKOROZINIAIS DAŽAIS 2SL.
- ŽINIARAŠČIUOSE DUOTA APYTIKRIAJI MEDŽIAGŲ KIEKIAI.
- MEDŽIAGŲ KIEKIUS BŪTINA TIKSLINTI STATYBOS METU.
- BRĖŽINIAI SKIRTI TIK PERŽIŪRAI STATYTOJUI, UŽSAKOVUI IR BET KURIAM KITAM FIZINIAM AR JURIDINIAM ASMENIUI DRAUDŽIAMA VYKDYTI BET KOKIUS SU ŠIUOSE BRĖŽINIJOSE PATEIKTAIS SPRENDIMAIS SUSIJUSIUS STATYBOS DARBUS, ŽEMĖS DARBUS, MATAVIMO DARBUS, UŽSAKINETI STATYBINES MEDŽIAGAS IR KONSTRUKCIJAS, PASLAUGAS, BET KOKIUS REZERVAVIMUS, SKAIČIAVIMUS, SAMATOS SUDARYMUS, IEŠKOTI, SAMDYTI AR REZERVUOTI STATYBOS DARBŲ RANGOVUS, STATYBININKUS, BET KOKIOS KITOS SRITIES SPECIALISTUS AR ŽMONES, SAMDYTI AR REZERVUOTI TECHNIKŲ DARBAMS ATLIKTI, REZERVUOTI BET KOKIUS DARBUS, ĮMONES, SPECIALISTUS, SUSIJUSIUS SU ŠIOMIS STATYBOMIS, DRAUŽIAMA ĮTRAUKTI TREČIASIAS ŠALIS, DRAUDŽIAMA VYKDYTI BET KOKIUS VEIKSMUS, KURIE KAINUOJA PINIGUS, LAIKO IR DARBO ŠANAUDAS IR PAN., KADANGI IŠ STATYTOJŲ (UŽSAKOVŲ) NĖRA GAUTI PRIVALOMIEJI DOKUMENTAI PROJEKTUI RENGTI, NĖRA GAUTI SUDERINTI IR PATVIRTINTI SKLŪPŲ KAIMO PLĖTROS ŽEMĖTVARKOS PROJEKTAI ŪKININKŲ ŪKIO SODYBOS VIETAI PARINKTI, NĖRA GAUTI PATIKRINTI VĮ "REGISTRŲ CENTRAS" PADALINTŲ (DVIEJŲ) ŽEMĖS SKLŪPŲ RIBŲ PLANAI, NĖRA GAUTA SKLŪPO HIDROLOGINIŲ TYRIMŲ MEDŽIAGA, O TAI PAT NĖRA GAUTI SPECIALIEJI ARCHITEKTŪROS REIKALAVIMAI, KULTŪROS PAVELDO SĄLYGOS IR KITOS REIKALINGOS SĄLYGOS PASTATŲ IR SU JAIS SUSIJUSIŲ STATINIŲ PROJEKTAMS RENGTI, PROJEKTŲ SPRENDINIAI NĖRA SUDERINTI SU JOKIOMIS INSTITUCIJOMIS, NĖRA GAUTAS STATYBOS LEIDIMAS.
- PROJEKTINIAI SPRENDINIAI ATLIKTI REMIANTIS NEGALIOJANČIO NEPATVIRTINTO IR NESUDERINTO KAIMO PLĖTROS ŽEMĖTVARKOS PROJEKTO ŪKININKŲ ŪKIO SODYBOS VIETAI PARINKTI SPRENDIMAIS, PROJEKTO SPRENDINIAI GALI KEISTIS ATSIŽVELGIANT Į ATEITYJE GAUNAMUS PRIVALOMUOSIUS DOKUMENTUS PROJEKTUI RENGTI, ATEITYJE GAUNAMUS SPECIALIUOSIUS ARCHITEKTŪROS REIKALAVIMUS, KITAS ATEITYJE GAUNAMAS PROJEKTAVIMO SĄLYGAS, DERINIMO PROCESO IR STATYBOS LEIDIMO IŠĖMIMO METU IŠ VISŲ SU ŠIAIS PROJEKTAIS SUSIJUSIŲ ATITINKAMŲ INSTITUCIJŲ GAUNAMAS PASTABAS, NĖRA JOKIOS GARANTIJOS, KAD PAGAL PATEIKTUS SPRENDINIUS BUS GAUTAS STATYBĄ LEIDŽIANTIS DOKUMENTAS, NĖRA GALIMYBĖS APIBRĖŽTI TERMINO KADA BUS GAUTAS STATYBĄ LEIDŽIANTIS DOKUMENTAS.
- PAMATŲ PROJEKTAS PERENGTAIS REMIANTIS PRELIMINARIU, SKIRTU TIK PERŽIŪRAI GRUNTO AUKŠČIŲ PLANŲ, GRUNTO AUKŠČIŲ PLANAS PRELIMINARUS, SKIRTAS TIK PERŽIŪRAI, PARENGTAS VADOVAUJANTIS INTERAKTYVIUOJU POTVYNIŲ ŽEMĖLAPIŲ, PATEIKTU INTERNETO SVETAINĖJE HTTP://POTVYNAI.APLINKA.LT/POTVYNAI/, PAGAL ŠIO ŽEMĖLAPIO DUOMENIS DIDESNĖ SKLŪPO DALIS ESAMOJE SITUACIJOJE PATENKA Į DIDELES TIKIMYBES (10 PROCENTŲ) SNIEGO TIRPSMO IR LIŪČIŲ POTVYNIŲ ZONĄ IR NEDIDELĖ SKLŪPO DALIS PATENKA Į VIDUTINES TIKIMYBES (1 PROCENTO) SNIEGO TIRPSMO IR LIŪČIŲ POTVYNIŲ ZONĄ, PLANUOJANT SKLŪPO GRUNTO AUKŠČIUS BŪVO ORIENTUOJAMASI KAD GRUNTAS PO GYVENAMAJAIS NAMAIS BŪTŲ SUKELIAMAS Į VIDUTINES TIKIMYBES (1 PROCENTO) SNIEGO TIRPSMO IR LIŪČIŲ POTVYNIŲ ZONĄ PAGAL GALIMYBES KIEK TAI PADARYTI YRA TECHNISKAJAI ĮMANOMA IR RACIONALU. PLANUOJANT GRUNTO PO GYVENAMAJAIS NAMAIS SUKĖLIMA Į VIDUTINES TIKIMYBES (1 PROCENTO) SNIEGO TIRPSMO IR LIŪČIŲ POTVYNIŲ ZONĄ VADOVAUTASI INTERAKTYVIUOJU POTVYNIŲ ŽEMĖLAPIŲ, ĮVERTINUS VIETOVĖS RELJEFO NUSKAITYMO PAKLAIDĄ, GALIMĄ VANDENS LYGIO PAKLAIDĄ IR PAGAL GALIMYBES ATSIŽVELGIANT Į GREITIMŲ UŽSTATYTI TERITORIJŲ AUKŠČIUS, SUPLANUOTAS GRUNTO AUKŠČIUS PO GYVENAMAJAIS NAMAIS PAGAL INTERAKTYVIUOJU POTVYNIŲ ŽEMĖLAPIO DUOMENIS BŪTŲ VIRŠ 5 METRŲ LEDO SANGRŪDOS PATVANKOS SUKELTO POVYNO VANDENS LYGIO. PRIEŠ PRADĖDANT BET KOKIUS SU STATYBA SUSIJUSIUS DARBUS IR VEIKSMUS TURI BŪTI PATIKSLINTAS GRUNTO AUKŠČIŲ PLANAS IR PAMATŲ PROJEKTAS REMIANTIS HIDROLOGINE TYRIMŲ ATASKAITA, KURIA TURI PARENGTI ATITINKAMOS KVALIFIKACIJOS HIDROLOGAS PAGAL GALIOJANČIUS TEISĖS AKTUS. HIDROLOGINĖ TYRIMŲ ATASKAITA PROJEKTUOTOJAMS TURI PATEIKTI UŽSAKOVAS, STATYTOJAS.
- STATYBOS DARBUS GALIMA PRADĖTI TIK GAVUS STATYBĄ LEIDŽIANTĮ DOKUMENTĄ, UŽ VISUS VEIKSMUS, PRIEŠTARAUJANČIUS AUKŠČIAU APRĄŠYTOMS PASTABOMS ATSAKO PATS UŽSAKOVAS, STATYTOJAS IR NEGALI PAREIKŠTI PRETENZIJAS PROJEKTUOTOJAMS DĖL BET KOKIŲ PATIRTŲ IŠLAIDŲ AR NUOSTOLIŲ JEI ĖMĖSI BET KOKIŲ VEIKSMŲ, PRIEŠTARAUJANČIŲ AUKŠČIAU APRĄŠYTOMS PASTABOMS. PROJEKTUOTOJAS UŽ TOKIUS VEIKSMUS NEATSAKO.

PAKALNĖS G. 41 PASTATO KONSTRUKCIJOS TOKIOS PAČIOS, TIK PLANAS APVERSTAS VEIDRODŽIAKAI

ATESTATO NR.	UAB "KONSTRANA" tel.: +370-698-34531 konstrana@gmail.com				Projektas: VIENBUČIO GYVENAMOJO NAMO ŪKININKO SODYBOJE PAKALNĖS G. 39, RAUDONDVARIO K., RAUDONDVARIO SEN., KAUNO R. SAV., STATYBOS PROJEKTAS. KAUNO R. SAV., RAUDONDVARIO SEN., RAUDONDVARIO K., PAKALNĖS G. 39
25159	PDV	V. Brazys		2016	Brėžinys: LAIDA
					METALINIŲ KONSTRUKCIJŲ ŽINIARAŠTIS
TP	Užsakovas: GINTARĖ GREIČIENĖ				Žymuo: 2015-12-02-TP-SK-3
					LAPAS LAPŲ
					10 10

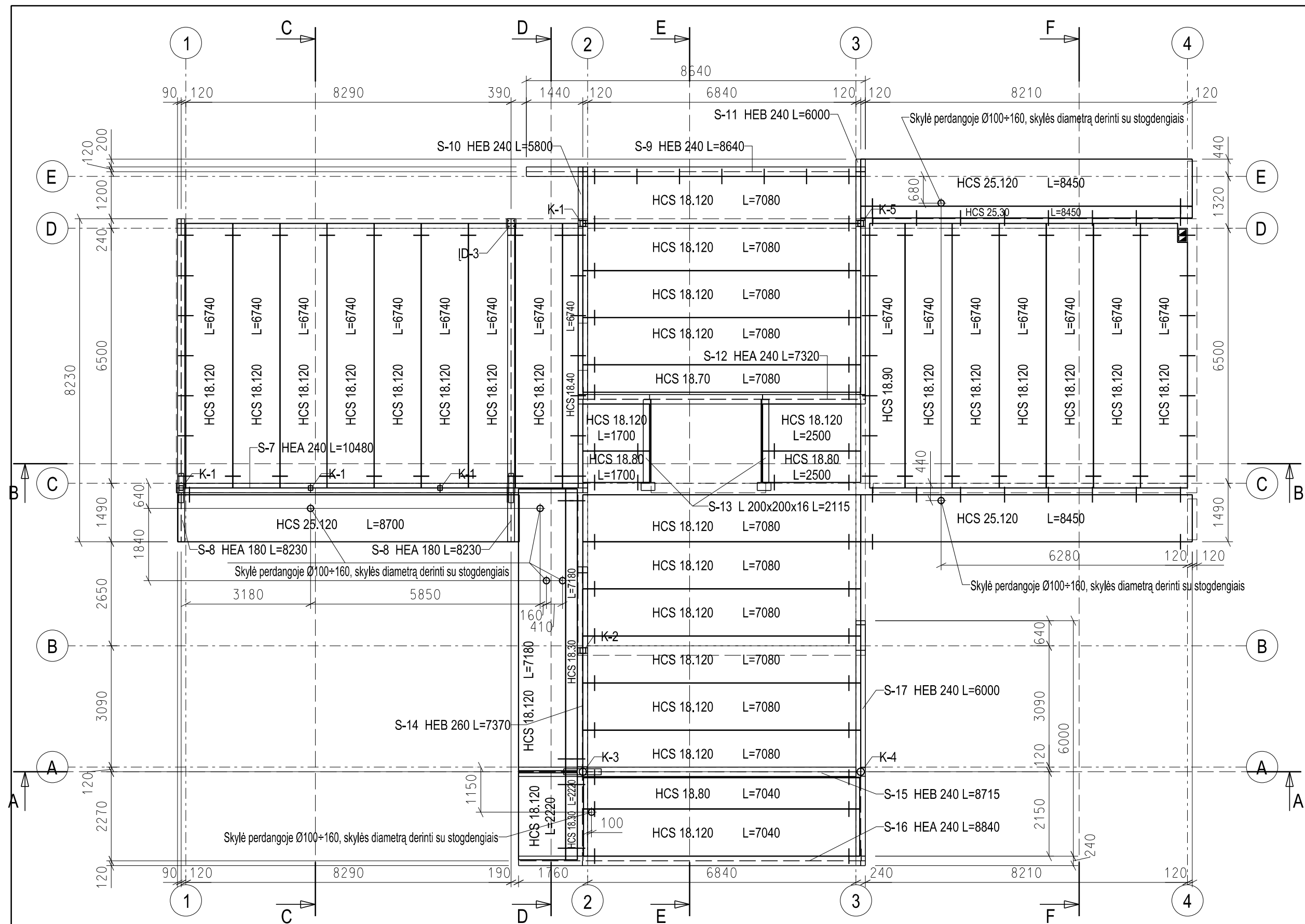

PASTABOS:

1. PLOKŠČIŲ AP. ALT. + IŠSKYRUS ATSKIRAI NURODYTAS.
2. DALIS PLOKŠČIŲ MONTUOJAMOS ANT METALINIŲ SIJŲ IR MŪRO, KITA DALIS PLOKŠČIŲ TARP METALINIŲ SIJŲ ANT APATINĖS LENTYNOS.
3. KITAS PASTABAS ŽIURĖTI BRĖŽ. SK-4-2.

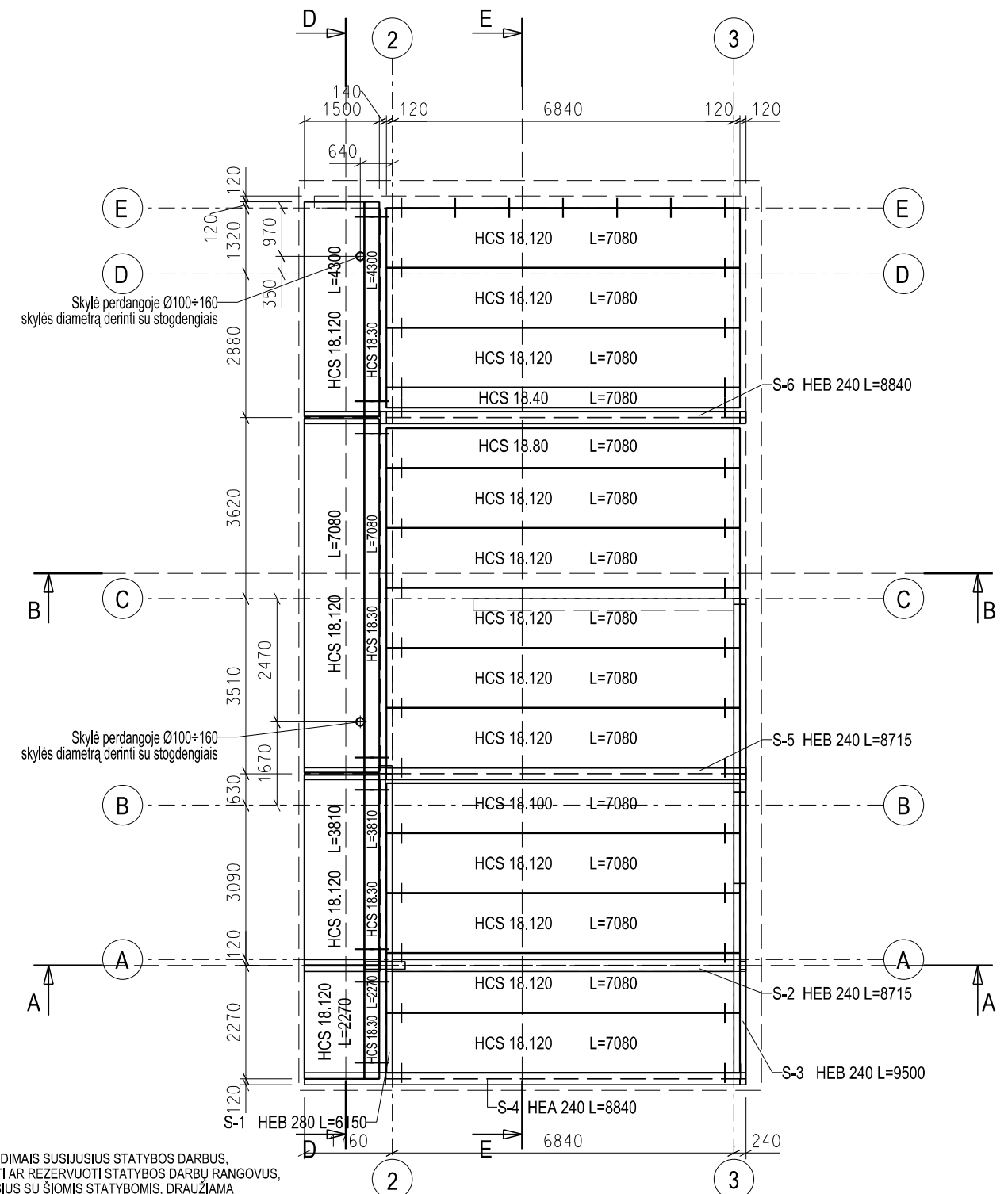

- PASTABOS:**
- LAIKANČIOS SIENOS MŪRIJAMOS IŠ SILIKATINIŲ BLOKELIŲ KURIŲ STIPRUMAS GNIUŽDANT NE MAŽESNIS KAIP 15,0MPa, SKIEDINIO MARKĖ NE ŽEMESNĖ KAIP S5. IŠSKYRUS ATSKIRAI PARODYTAS SIENAS KURIOS MŪRIJAMOS IŠ KERAMINIŲ BLOKELIŲ MŪRO ARMUOJANT Į KĖKVIENĄ SIŪLĖ ARMATŪRINIAIS TINKLAIS Ø3 S500 AKIMIS 30x30mm (ŽIŪR. BRĖŽINI).
 - LAIKANČIŲ SIENŲ KAMPAI BEI PERTAVARINIŲ IR LAIKANČIŲ SIENŲ JUNGIMAI SU LAIKANČIOM SIENOM ARMUOJAMA Į KAS ANTRĄ SIŪLĖ ARMATŪRINIAIS TINKLAIS Ø3 S240 (A-III) AKIMIS 30x30mm.
 - PIRMO AUKŠTO SIENAS VIRŠ PAMATO REKOMENDUOJAMA ARMUOTI Į KĖKVIENĄ SIŪLĖ 4 EILES, TAI PAT 2 EILES PO LANGAIS IR 2 EILES VIRŠ SARAMŲ ARMATŪRINIUS TINKLIUKUS UŽLEIDŽIANT PO METRĄ UŽ ANGOS.
 - KAMINIŲ KANALAI MŪRIJAMI IŠ SPECIALIŲ BLOKELIŲ KURIŲ STIPRUMAS GNIUŽDANT NE MAŽESNIS KAIP 10,0 MPa, SKIEDINIO MARKĖ NE ŽEMESNĖ KAIP S5.
 - LAIKANČIŲ SIENŲ, KAMINO IR VENTILIACIJOS MŪRAS SURIŠAMAS TARPUSAVYJE ARMATŪRINIAIS STRYPAIS Į KĖKVIENĄ HORIZONTALIĄ SIŪLĖ DEDANT, NE MAŽIAU KAIP DU STRYPUS.
 - IRENGIAMA HORIZONTALI HIZOIZOLIACIJA TARP MŪRO IR PAMATO.
 - PO METALINIŲ SIŪJŲ GALAIS TURI BŪTI IRENGTOS ATRAMINĖS PAGALVĖS SU METALINĖMS ĮDĖTINĖMS DATALĖMS SKIRTOMIS PRIVIRINTI SUMONTUOTAS METALINES SIJAS.
 - ATRAMINĖS PAGALVĖS BETONUOJAMOS IŠ BETONO C25/30 ARMUOTA 2 TINKLAIS IŠ ARMATŪROS Ø6 S400 (A-III) AKIMIS 65x65mm.
 - AP-1 350(L)x200(B)x200(H), AP-2 350(L)x250(B)x200(H), AP-3 800(L)x200(B)x300(H).
 - SUVIRINIMO SIŪLIŲ AUKŠTIS LYGUS SANDŪROJE ESANČIO PLONIAUSIO SUVIRINAMO ELEMENTO STORIUI.
 - VIRINTI VISU ELEMENTU LIETIMOSI PAVIRŠIAUS KONTŪRU.
 - METALINIAI GAMINIAI IR SUVIRINIMO SIŪLĖS GRUNTUOJAMA ANTIKOROZINIAMS DAŽAIS 2SL.
 - ARMATŪRINIAI ERDVINIAI KARKASAI MONTUOJAMI STATYBOS VIETOJE.
 - PO PLOKŠČIŲ GALAIS ANT BLOKELIŲ REKOMENDUOJAMA IRENGTI ARMUOTĄ MONOLITINĮ RUOŽĄ 200(H)x240(B) IŠ BETONO C20/25 ARMUOTAS 4 Ø6 S500 IŠILGINIAIS STRYPAIS IR APKABINTAS KABĖMIS IR ARMATŪROS Ø6 S500.
 - PERDANGOS PLOKŠTĖS TARPUSAVYJE SURIŠAMOS PAGAL GAMINTŲJŲ REIKALAVIMUS SUFORMUOJANT PERDANGOS PLOKŠTUMUJE STANDŲ DISKĄ IR TARPAI TARP PLOKŠČIŲ UŽMONOLITINAMI SMULKEGRŪDŽIŲ BETONUS.
 - VISŲ PLOKŠČIŲ SKAIČIUOJAMOJI APKROVA NE MAŽESNE KAIP 8 kPa, IRENGIANT ŠILDOMAS GRINDIS ANT PERDANGOS PLOKŠČIŲ REKOMENDUOJAMA SKAIČIUOJAMOJI APKROVA NE MAŽESNE KAIP 10 kPa.
 - PLOKŠČIŲ AP. ALT. + .
- PASTABOS:**
- BRĖŽINIAI SKIRTI TIK PERŽIŪRAI. STATYTOJUI, UŽSAKOVUI IR BET KURIAM KITAM FIZINIAM AR JURIDINIAM ASMENIUI DRAUDŽIAMA VYKDYTI BET KOKIUS SU ŠIUOSE BRĖŽINIuose PATEIKTAIS SPRENDIMAIS SUSIJUSIUS STATYBOS DARBUS, ŽEMĖS DARBUS, MATAVIMO DARBUS, UŽSAKINĖTI STATYBINES MEDŽIAGAS IR KONSTRUKCIJAS, PASLAUGAS, BET KOKIUS REZERVAVIMUS, SKAIČIAVIMUS, SAMATOS SUDARYMUS, IEŠKOTI, SAMDYTI AR REZERVUOTI STATYBOS DARBU RANGOVUS, STATYBININKUS, BET KOKIOS KITOS SRITIES SPECIALISTUS AR ŽMONĖS, SAMDYTI AR REZEUVOTI TECHNIKĄ DARBAMS ATLIKTI, REZERVUOTI BET KOKIUS DARBUS, ĮMONES, SPECIALISTUS, SUSIJUSIUS SU ŠIOMIS STATYBOMIS, DRAUŽIAMA ĮTRAUKTI TREČIASIAS ŠALIS, DRAUDŽIAMA VYKDYTI BET KOKIUS VEIKSMUS, KURIE KAINUOJA PINIGUS, LAIKO IR DARBO ŠANAUDAS IR PAN., KADANGI IŠ STATYTOJO (UŽSAKOVO) NĖRA GAUTI PRIVALOMIEJI DOKUMENTAI PROJEKTUI RENGTI, NĖRA GAUTI SUDERINTI IR PATVIRTINTI SKLYPŲ KAIMO PLĖTROS ŽEMĖTVARKOS PROJEKTAI ŪKININKO ŪKIO SODYBOS VIETAI PARINKTI, NĖRA GAUTI PATIKRINTI VI "REGISTRŲ CENTRAS" PADALINTŲ (DVIEJŲ) ŽEMĖS SKLYPŲ RIBŲ PLANAI, NĖRA GAUTA SKLYPO HIDROLOGINIŲ TYRIMŲ MEDŽIAGA, O TAI PAT NĖRA GAUTI SPECIALIEJI ARCHITEKTŪROS REIKALAVIMAI, KULTŪROS PAVELDO SĄLYGOS IR KITOS REIKALINGOS SĄLYGOS PASTATŲ IR SU JAIS SUSIJUSIŲ STATINIŲ PROJEKTAMS RENGTI, PROJEKTŲ SPRENDINIAI NĖRA SUDERINTI SU JOKIOMIS INSTITUCIJOMIS, NĖRA GAUTAS STATYBOS LEIDIMAS.
 - PROJEKTINIAI SPRENDINIAI ATLIKTI REMIANTIS NEGALIOJANČIO NEPATVIRTINTO IR NESUDERINTO KAIMO PLĖTROS ŽEMĖTVARKOS PROJEKTO ŪKININKO ŪKIO SODYBOS VIETAI PARINKTI SPRENDIMAIS, PROJEKTO SPRENDINIAI GALI KEISTIS ATSIŽVELGIANT Į ATEITYJE GAUNAMUS PRIVALOMUOSIUS DOKUMENTUS PROJEKTUI RENGTI, ATEITYJE GAUNAMUS SPECIALIUOSIUS ARCHITEKTŪROS REIKALAVIMUS, KITAS ATEITYJE GAUNAMAS PROJEKTAVIMO SĄLYGAS, DERINIMO PROCESO IR STATYBOS LEIDIMO IŠĖMIMO METU IŠ VISŲ SU ŠIAIS PROJEKTAIS SUSIJUSIŲ ATITINKAMŲ INSTITUCIJŲ GAUNAMAS PASTABAS. NĖRA JOKIOS GARANTIJOS, KAD PAGAL PATEIKTUS SPRENDINIUS BUS GAUTAS STATYBĄ LEIDŽIANTIS DOKUMENTAS.
 - PAMATŲ PROJEKTAS PERENGTA REMIANTIS PRELIMINARIŲ, SKIRTŲ TIK PERŽIŪRAI GRUNTO AUKŠČIŲ PLANŲ. GRUNTO AUKŠČIŲ PLANAS PRELIMINARUS, SKIRTAS TIK PERŽIŪRAI PARENGTAS VADOVAUJANTIS INTERAKTYVIUOJU POTVYNIŲ ŽEMĖLAPIŲ, PATEIKTŲ INTERNETO SVETAINĖJE HTTP://POTVYINIAI.APLINKA.LT/POTVYINIAI, PAGAL ŠIO ŽEMĖLAPIO DUOMENIS DIDESNĖ SKLYPO DALIS ESAMOJE SITUACIJOJE PATENKA Į DIDELĖS TIKIMYBĖS (10 PROCENTŲ) SNIEGO TIRPIMO IR LIUČIŲ POTVYNIŲ ZONĄ IR NEDIDELĖ SKLYPO DALIS PATENKA Į VIDUTINĖS TIKIMYBĖS (1 PROCENTŲ) SNIEGO TIRPIMO IR LIUČIŲ POTVYNIŲ ZONĄ, PLANUOJANT SKLYPO GRUNTO AUKŠČIUS BUVO ORIENTUOJAMASI KAD GRUNTAS PO GYVENAMAJAIS NAMAIS BŪTŲ SUKELIAMAS Į VIDUTINĖS TIKIMYBĖS (1 PROCENTŲ) SNIEGO TIRPIMO IR LIUČIŲ POTVYNIŲ ZONĄ PAGAL GALIMYBĖS KIEK TAI PADARYTI YRA TECHNIŠKAI ĮMANOMA IR RACIONALU, PLANUOJANT GRUNTO PO GYVENAMAJAIS NAMAIS SUKELIAMĄ Į VIDUTINĖS TIKIMYBĖS (1 PROCENTŲ) SNIEGO TIRPIMO IR LIUČIŲ POTVYNIŲ ZONĄ VADOVAUTASI INTERAKTYVIUOJU POTVYNIŲ ŽEMĖLAPIŲ, IVERTINUS VIETOVĖS RELJEFO NUSKAITYMO PAKLAIDĄ, GALIMA VANDENS LYGIO PAKLAIDA Į PAGAL GALIMYBES ATSIŽVELGIANT Į GREITIMŲ UŽSTATYTŲ TERITORIJŲ AUKŠČIUS. SUPLANUOTAS GRUNTO AUKŠTIS PO GYVENAMAJAIS NAMAIS PAGAL INTERAKTYVIUOJU POTVYNIŲ ŽEMĖLAPIO DUOMENIS BŪTŲ VIRŠ 5 METRŲ LEDO SANGRŪDOS PATVANKOS SUKELTO POVYNIŲ VANDENS LYGIO. PRIEŠ PRADĖDANT BET KOKIUS SU STATYBA SUSIJUSIUS DARBUS IR VEIKSMUS TURI BŪTI PATIKSLINTAS GRUNTO AUKŠČIŲ PLANAS IR PAMATŲ PROJEKTAS REMIANTIS HIDROLOGINE TYRIMŲ ATASKAITA, KURIA TURI PARENGTI ATITINKAMOS KVALIFIKACIJOS HIDROLOGAS PAGAL GALIOJANČIUS TEISĖS AKTUS. HIDROLOGINE TYRIMŲ ATASKAITA PROJEKTUOTOJAMS TURI PATEIKTI UŽSAKOVAS, STATYTOJAS.
 - STATYBOS DARBUS GALIMA PRADĖTI TIK GAVUS STATYBA LEIDŽIANTĮ DOKUMENTĄ, UŽ VISUS VEIKSMUS, PRIEŠTARAUJANČIUS AUKŠČIAU APRĄŠYTOMS PASTABOMS ATSAKO PATS UŽSAKOVAS, STATYTOJAS IR NEGALI PAREIKŠTI PRETENZIJAS PROJEKTUOTOJAMS DĖL BET KOKIŲ PATIRTŲ IŠLAIDŲ AR NUOSTOLIŲ JEI ĖMĖSI BET KOKIŲ VEIKSMŲ, PRIEŠTARAUJANČIŲ AUKŠČIAU APRĄŠYTOMS PASTABOMS. PROJEKTUOTOJAS UŽ TOKIUS VEIKSMUS NEATSAKO.

PAKALNĖS G. 41 PASTATO KONSTRUKCIJOS TOKIOS PAČIOS, TIK PLANAS APVERSTAS VEIDRODIŠKAI

ATESTATO NR.	UAB "KONSTRANA"				Projektas: VIENBUČIO GYVENAMOJO NAMO ŪKININKO SODYBOJE PAKALNĖS G. 39, RAUDONDVARIO K., RAUDONDVARIO SEN., KAUNO R. SAV., STATYBOS PROJEKTAS.		
	tel: +370-698-34531 konstrana@gmail.com				KAUNO R. SAV., RAUDONDVARIO SEN., RAUDONDVARIO K., PAKALNĖS G. 39		
25159	PDV	V. Brazys		2016	Brėžinys:		LAIKA
					2A. PERDANGOS PLANAS		0
TP	Užsakovas: GINTARĖ GREIČIENĖ				Žymuo:		LAPAS LAPŲ
					2015-12-02-TP-SK-4		2 3

PASTABOS:

- LAIKANČIOS SIENOS MŪRIJAMOS IŠ SILIKATINIŲ BLOKELIŲ KURIŲ STPRUMAS GNIUŽDANT NE MAŽESNIS KAIP 15.0MPa, SKIEDINIO MARKĖ NE ŽEMESNĖ KAIP S5, IŠSKYRUS ATSKIRAI PARODYTAS SIENAS KURIOS MŪRIJAMOS IŠ KERAMINIŲ BLOKELIŲ MŪRO ARMUOJANT Į KEKVIENĄ SIŪLĘ ARMATŪRINIAIS TINKLAIS Ø3 S500 AKIMIS 30x30mm (ŽIŪR, BRĖŽINIJ).
 - LAIKANČIŲ SIENŲ KAMPAI BEI PERTAVARINIŲ IR LAIKANČIŲ SIENŲ JUNGIMAI SU LAIKANČIOM SIENOM ARMUOJAMA Į KAS ANTRĄ SIŪLĘ ARMATŪRINIAIS TINKLAIS Ø3 S240 (A-III) AKIMIS 30x30mm.
 - PIRMO AUKŠTO SIENAS VIRŠ PAMATO REKOMENDUOJAMA ARMUOTI Į KĖKVIENĄ SIŪLĘ 4 EILES, TAI PAT 2 EILES PO LANGAIS IR 2 EILES VIRŠ SĄRAMŲ ARMATŪRINIUS TINKLIUKUS UŽLEIDŽIANT PO METRĄ UŽ ANGOS.
 - KAMINIŲ KANALAI MŪRIJAMI IŠ SPECIALIŲ BLOKELIŲ KURIŲ STIPRUMAS GNIUŽDANT NE MAŽESNIS KAIP 10.0 MPa, SKIEDINIO MARKĖ NE ŽEMESNĖ KAIP S5.
 - LAIKANČIŲ SIENŲ, KAMINO IR VENTILACIJOS MŪRAS SURIŠAMAS TARPUSAVYJE ARMATŪRINIAIS STRYPAIS Į KĖKVIENĄ HORIZONTALIĄ SIŪLĘ DEDANT, NE MAŽIAU KAIP DU STRYPUS.
 - IRENGIAMA HORIZONTALI HIDROIZOLIACIJA TARP MŪRO IR PAMATO.
 - PO METALINIŲ SIŲJŲ GALAIS TURI BŪTI ĮRENGTOS ATRAMINĖS PAGALVĖS SU METALINĖMIS ĮDĖTINĖMIS DATALĖMIS SKIRTOMIS PRIVIRINTI SUMONTUOTAS METALINES SIJAS.
 - ATRAMINĖS PAGALVĖS BETONUOJAMOS IŠ BETONO C25/30 ARMUOTA 2 TINKLAIS IŠ ARMATŪROS Ø6 S400 (A-III) AKIMIS 65x65mm.
 - AP-1 350(L)x200(B)x200(H), AP-2 350(L)x250(B)x200(H), AP-3 800(L)x200(B)x300(H).
 - SUVIRINIMO SIŪLIŲ AUKŠTIS LYGUS SANDŪROJE ESANČIO PLONIAUSIO SUVIRINAMO ELEMENTO STORIUI.
 - VIRINTI VISU ELEMENTU LIETIMOSI PAVIRŠIAUS KONTŪRU.
 - METALINIAI GAMINIAI IR SUVIRINIMO SIŪLĖS GRUNTUOJAMA ANTIKOROZINIAIS DAŽAIS 2SL.
 - ARMATŪRINIAI ERDVINIAI KARKASAI MONTUOJAMI STATYBOS VIETOJE.
 - PO PLOKŠČIŲ GALAIS ANT BLOKELIŲ REKOMENDUOJAMA ĮRENGTI ARMUOTĄ MONOLITINĮ RUOŽĄ 200(H)x240(B) IŠ BETONO C20/25 ARMUOTAS 4 Ø6 S500 IŠILGINIAIS STRYPAIS IR APKABINTAS KABĖMIS IR ARMATŪROS Ø6 S500.
 - PERDANGOS PLOKŠTĖS TARPUSAVYJE SURIŠAMOS PAGAL GAMINTOJŲ REIKALAVIMUS SUFORMUOJANT PERDANGOS PLOKŠTUMUJE STANDŲ DISKĄ IR TARPAI TARP PLOKŠČIŲ UŽMONOLITINAMI SMULKEGRŪDŽIŲ BETONUS.
 - VISU PLOKŠČIŲ SKAIČIUOJAMOJI APKROVA NE MAŽESNE KAIP 8 kPa, ĮRENGIANT ŠILDOMAS GRINDIS ANT PERDANGOS PLOKŠČIŲ REKOMENDUOJAMA SKAIČIUOJAMOJI APKROVA NE MAŽESNE KAIP 10 kPa.
 - PLOKŠČIŲ AP. ALT. + .
- PASTABOS:**
- BRĖŽINIAI SKIRTI TIK PERŽIŪRAI, STATYTOJUI, UŽSAKOVUI IR BET KURIAM KITAM FIZINIAM AR JURIDINIAM ASMENIUI DRAUDŽIAMA VYKDYTI BET KOKIUS SU ŠIUOSE BRĖŽINIuose PATEIKTAIS SPRENDIMAI SUSIJUSIUS STATYBOS DARBUS, ŽEMĖS DARBUS, MATAVIMO DARBUS, UŽSAKINĖTI STATYBINES MEDŽIAGAS IR KONSTRUKCIJAS, PASLAUGAS, BET KOKIUS REZERVAVIMUS, SKAIČIAVIMUS, SAMATOS SUDARYMUS, IEŠKOTI, SAMDYTI AR REZERVUOTI STATYBOS DARBŲ RANGOVUS, STATYBININKUS, BET KOKIOS KITOS SRITIES SPECIALISTUS AR ŽMONĖS, SAMDYTI AR REZERVUOTI TECHNIKĄ DARBAMS ATLIKTI, REZERVUOTI BET KOKIUS DARBUS, ĮMONES, SPECIALISTUS, SUSIJUSIUS SU ŠIOMIS STATYBOMIS, DRAUŽIAMA ĮTRAUKTI TREČIĄSIAS ŠALIS, DRAUDŽIAMA VYKDYTI BET KOKIUS VEIKSMUS, KURIE KAINUOJA PINIGUS, LAIKO IR DARBO SAŪNAUDAS IR PAN., KADANGI IŠ STATYTOJŲ (UŽSAKOVO) NĖRA GAUTI PRIVALOMIEJI DOKUMENTAI PROJEKTUI RENGTI, NĖRA GAUTI SUDERINTI IR PATVIRTINTI SKLYPŲ KAIMO PLĖTROS ŽEMĖTVARKOS PROJEKTAI ŪKININKO ŪKIO SODYBOS VIETAI PARINKTI, NĖRA GAUTI PATIKRINTI VĮ "REGISTRŲ CENTRAS" PADALINTŲ (DVIEJŲ) ŽEMĖS SKLYPŲ RIBŲ PLANAI, NĖRA GAUTA SKLYPO HIDROLOGINIŲ TYRIMŲ MEDŽIAGA, O TAI PAT NĖRA GAUTI SPECIALIEJI ARCHITEKTŪROS REIKALAVIMAI, KULTŪROS PAVELDO SĄLYGOS IR KITOS REIKALINGOS SĄLYGOS PASTATŲ IR SU JAIS SUSIJUSIŲ STATINIŲ PROJEKTAMS RENGTI, PROJEKTŲ SPRENDINIAI NĖRA SUDERINTI SU JOKIOMIS INSTITUCIJOMIS, NĖRA GAUTAS STATYBOS LEIDIMAS.
 - PROJEKTINIAI SPRENDINIAI ATLIKTI REMIANTIS NEGALIOJANČIO NEPATVIRTINTO IR NESUDERINTO KAIMO PLĖTROS ŽEMĖTVARKOS PROJEKTO ŪKININKO ŪKIO SODYBOS VIETAI PARINKTI SPRENDIMAI. PROJEKTO SPRENDINIAI GALI KEISTIS ATSIŽVELGIANT Į ATEITYJE GAUNAMUS PRIVALOMUOSIUS DOKUMENTUS PROJEKTUI RENGTI, ATEITYJE GAUNAMUS SPECIALIUOSIUS ARCHITEKTŪROS REIKALAVIMUS, KITAS ATEITYJE GAUNAMAS PROJEKTAVIMO SĄLYGAS, DERINIMO PROCESO IR STATYBOS LEIDIMO IŠĖMIMO METU IŠ VISŲ SU ŠIAIS PROJEKTAIS SUSIJUSIŲ ATITINKAMŲ INSTITUCIJŲ GAUNAMAS PASTABAS. NĖRA JOKIOS GARANTIJOS, KAD PAGAL PATEIKTUS SPRENDINIUS BUS GAUTAS STATYBA LEIDŽIANTIS DOKUMENTAS. NĖRA GALIMYBĖS APIBRĖŽTI TERMINO KADA BUS GAUTAS STATYBA LEIDŽIANTIS DOKUMENTAS.
 - PAMATŲ PROJEKTAS PERENGTAIS REMIANTIS PRELIMINARIŲ, SKIRTŲ TIK PERŽIŪRAI GRUNTO AUKŠČIŲ PLANŲ, GRUNTO AUKŠČIŲ PLANAS PRELIMINARUS, SKIRTAS TIK PERŽIŪRAI, PARENGTAS VADOVAUJANTIS INTERAKTYVIOJU POTVYNIŲ ŽEMĖLAPIŲ, PATEIKTU INTERNETO SVETAINĖJE [HTTP://POTVYNIAI.APLINKA.LT/POTVYNIAI/](http://potvyniai.aplinka.lt/potvyniai/), PAGAL ŠIO ŽEMĖLAPIO DUOMENIS DIDESNĖ SKLYPO DALIS ESAMOJE SITUACIJOJE PATENKA Į DIDELĖS TIKIMYBĖS (10 PROCENTŲ) SNIEGO TIRPIMO IR LIŪČIŲ POTVYNIŲ ZONĄ IR NEDIDELĖ SKLYPO DALIS PATENKA Į VIDUTINĖS TIKIMYBĖS (1 PROCENTO) SNIEGO TIRPIMO IR LIŪČIŲ POTVYNIŲ ZONĄ, PLANUOJANT SKLYPO GRUNTO AUKŠČIUS BUVO ORIENTUOJAMASI KAD GRUNTAS PO GYVENAMAJAIS NAMAIS BŪTŲ SUKELIAMAS Į VIDUTINĖS TIKIMYBĖS (1 PROCENTO) SNIEGO TIRPIMO IR LIŪČIŲ POTVYNIŲ ZONĄ PAGAL GALIMYBĖS KIEK TAI PADARYTI YRA TECHNIŠKAI ĮMANOMA IR RACIONALU. PLANUOJANT GRUNTO PO GYVENAMAJAIS NAMAIS SUKĖLIMĄ Į VIDUTINĖS TIKIMYBĖS (1 PROCENTO) SNIEGO TIRPIMO IR LIŪČIŲ POTVYNIŲ ZONĄ VADOVAUTASI INTERAKTYVIOJU POTVYNIŲ ŽEMĖLAPIŲ, ĮVERTINUS VIETOVĖS RELJEFO NUSKAITYMO PAKLAIDA, GALIMĄ VANDENS LYGIO PAKLAIDA IR PAGAL GALIMYBĖS ATSIŽVELGIANT Į GREITIMŲ UŽSTATYTŲ TERITORIJŲ AUKŠČIUS, SUPLANUOTAS GRUNTO AUKŠTIS PO GYVENAMAJAIS NAMAIS PAGAL INTERAKTYVIOJU POTVYNIŲ ŽEMĖLAPIO DUOMENIS BŪTŲ VIRŠ 5 METRŲ LEDO SANGRŪDOS PATVANKOS SUKELTO POVYNO VANDENS LYGIO, PRIEŠ PRADĖDANT BET KOKIUS SU STATYBA SUSIJUSIUS DARBUS IR VEIKSMUS TURI BŪTI PATIKSLINTAS GRUNTO AUKŠČIŲ PLANAS IR PAMATŲ PROJEKTAS REMIANTIS HIDROLOGINE TYRIMŲ ATASKAITA, KURIA TURI PARENGTI ATITINKAMOS KVALIFIKACIJOS HIDROLOGAS PAGAL GALIOJANČIUS TEISES AKTUS. HIDROLOGINE TYRIMŲ ATASKAITA PROJEKTUOTOJAMS TURI PATEIKTI UŽSAKOVAS, STATYTOJAS.
 - STATYBOS DARBUS GALIMA PRADĖTI TIK GAVUS STATYBA LEIDŽIANTĮ DOKUMENTĄ, UŽ VISUS VEIKSMUS, PRIEŠTARAUJANČIUS AUKŠČIAU APRASYTOMS PASTABOMS ATSAKO PATS UŽSAKOVAS, STATYTOJAS IR NEGALI PAREIKŠTI PRETENZIJAS PROJEKTUOTOJAMS DEL BET KOKIŲ PATIRTŲ IŠLAIDŲ AR NUOSTOLIŲ JEI ĖMĖSI BET KOKIŲ VEIKSMŲ, PRIEŠTARAUJANČIŲ AUKŠČIAU APRASYTOMS PASTABOMS, PROJEKTUOTOJAS UŽ TOKIUS VEIKSMUS NEATSAKO.

**TARPAUKŠTINĖS PERDANGOS DETALĖ
PATALPŲ VIDUJE**

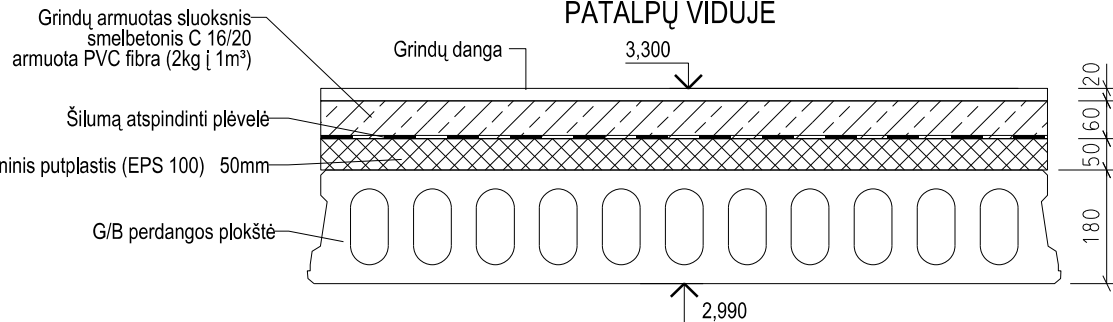

PAKALNĖS G. 41 PASTATO KONSTRUKCIJOS TOKIOS PAČIOS, TIK PLANAS APVERSTAS VEIDRODIŠKAI

Medžiagų žiniaraštis						
Pozicija, Markė	Žymėjimas	Pavadinimas	Kiekis, vnt.	Masė, kg		Pastabos
				Vieno	Visų	
1A Perdangos plokštės						
		HCS 18.120 L= 1700	1			
		HCS 18.80 L= 1700	1			susiaurinta
		HCS 18.120 L= 2220	1			
		HCS 18.30 L= 2220	1			susiaurinta
		HCS 18.120 L= 2500	1			
		HCS 18.80 L= 2500	1			susiaurinta
		HCS 18.120 L= 6740	10			susiaurinta
		HCS 18.40 L= 6740	1			susiaurinta
		HCS 18.90 L= 6740	1			susiaurinta
		HCS 18.120 L= 7040	1			
		HCS 18.80 L= 7040	1			susiaurinta
		HCS 18.120 L= 7080	10			
		HCS 18.120 L= 7180	1			
		HCS 18.30 L= 7180	1			susiaurinta
		HCS 18.70 L= 7080	1			susiaurinta
		HCS 25.30 L= 8450	1			susiaurinta
		HCS 25.120 L= 8450	2			
		HCS 25.120 L= 8700	1			
		viso:	37			
2A Perdangos plokštės						
		HCS 18.30 L= 2270	1			susiaurinta
		HCS 18.120 L= 2270	1			
		HCS 18.30 L= 3810	1			susiaurinta
		HCS 18.120 L= 3810	1			
		HCS 18.30 L= 4300	1			susiaurinta
		HCS 18.120 L= 4300	1			
		HCS 18.30 L= 7080	1			susiaurinta
		HCS 18.40 L= 7080	1			susiaurinta
		HCS 18.80 L= 7080	1			susiaurinta
		HCS 18.100 L= 7080	1			susiaurinta
		HCS 18.120 L= 7080	13			
		viso:	22			

ATESTATO NR.	UAB "KONSTRANA" tel: +370-698-34531 konstrana@gmail.com				Projektas: VIENBUČIO GYVENAMOJO NAMO ŪKININKO SODYBOJE		
					PAKALNĖS G. 39, RAUDONDVARIO K., RAUDONDVARIO SEN., KAUNO R. SAV., STATYBOS PROJEKTAS, KAUNO R. SAV., RAUDONDVARIO SEN., RAUDONDVARIO K., PAKALNĖS G. 39		
25159	PDV	V. Brazys		2016	Brėžinys: PERDANGOS MAZGAI		
					LAIKA	0	
TP	Užsakovas: GINTARĖ GREIČIENĖ				Žymuo: 2015-12-02-TP-SK-4	LAPAS	LAPŲ
					3	3	

PJŪVIS A-A

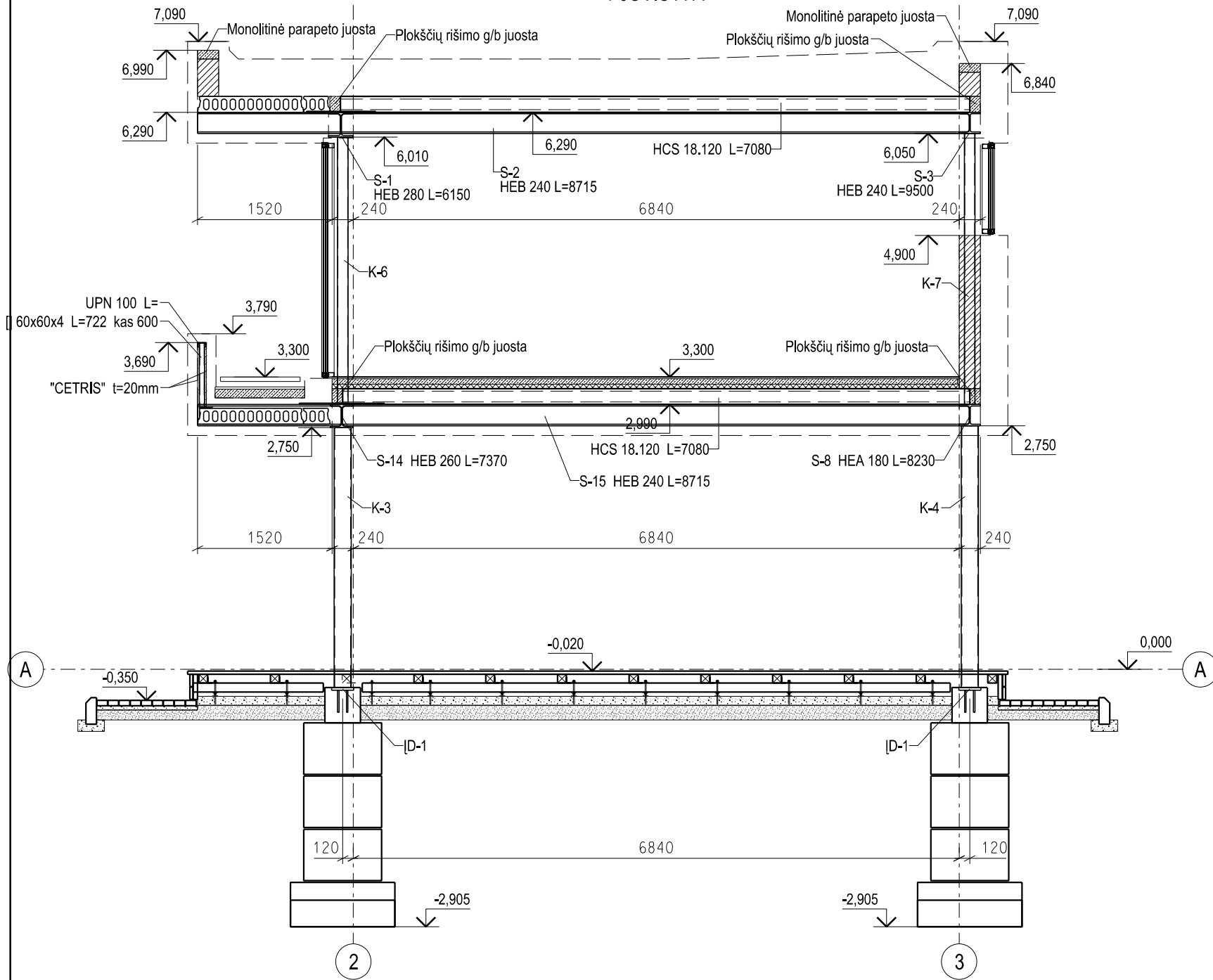

PASTABOS:

- BRĖŽINIAI SKIRTI TIK PERŽŪRAI. STATYTOJUI, UŽSAKOVUI IR BET KURIAM KITAM FIZINIAM AR JURIDINIAM ASMENIUI DRAUDŽIAMA VYKDYTI BET KOKIUS SU ŠIUOSE BRĖŽINIUOSE PATEIKTAIS SPRENDIMAIS SUSIJUSIUS STATYBOS DARBUS, ŽEMĖS DARBUS, MATAVIMO DARBUS, UŽSAKINĖTI STATYBINES MEDŽIAGAS IR KONSTRUKCIJAS, PASLAUGAS, BET KOKIUS REZERVAVIMUS, SKAIČIAVIMUS, SAMATOS SUDARYMUS, IEŠKOTI, SAMDYTI AR REZERVUOTI STATYBOS DARBŲ RANGOVUS, STATYBININKUS, BET KOKIOS KITOS SRITIES SPECIALISTUS AR ŽMONES, SAMDYTI AR REZERVUOTI TECHNIKĄ DARBAMS ATLIKTI, REZERVUOTI BET KOKIUS DARBUS, ĮMONES, SPECIALISTUS, SUSIJUSIUS SU ŠIOMIS STATYBOMIS, DRAUŽIAMA ĮTRAUKTI TREČIĄSIAS ŠALIS, DRAUDŽIAMA VYKDYTI BET KOKIUS VEIKSMUS, KURIE KAINUOJA PINIGUS, LAIKŲ IR DARBO ŠAUNAUDAS IR PAN., KADANGI ŠIS STATYTOJO (UŽSAKOVO) NĖRA GAUTI PRIVALOMIEJI DOKUMENTAI PROJEKTUI RENGTI, NĖRA GAUTI SUDERINTI IR PATVIRTINTI SKLYPŲ KAIMO PLĖTROS ŽEMĖTARKOS PROJEKTAI ŪKININKO ŪKIO SODYBOS VIETAI PARINKTI, NĖRA GAUTI PATIKRINTI VI "REGISTRŲ CENTRAS" PADALINTŲ (DVIEJŲ) ŽEMĖS SKLYPŲ RIBŲ PLANAI, NĖRA GAUTA SKLYPO HIDROLOGINIŲ TYRIMŲ MEDŽIAGA, O TAI PAT NĖRA GAUTI SPECIALIEJI ARCHITEKTŪROS REIKALAVIMAI, KULTŪROS PAVELDO SĄLYGOS IR KITOS REIKALINGOS SĄLYGOS PASTATŲ IR SU JAIS SUSIJUSIŲ STATINIŲ PROJEKTAMS RENGTI. PROJEKTŲ SPRENDINIAI NĖRA SUDERINTI SU JOKIOMIS INSTITUCIJOMIS, NĖRA GAUTAS STATYBOS LEIDIMAS.
- PROJEKTINIAI SPRENDINIAI ATLIKTI REMIANTIS NEGALIOJANČIO NEPATVIRTINTO IR NESUDERINTO KAIMO PLĖTROS ŽEMĖTARKOS PROJEKTO ŪKININKO ŪKIO SODYBOS VIETAI PARINKTI SPRENDIMAI. PROJEKTO SPRENDINIAI GALI KEISTIS ATSIŽVELGIANT Į ATEITYJE GAUNAMUS PRIVALOMIUSIUS DOKUMENTUS PROJEKTUI RENGTI, ATEITYJE GAUNAMUS SPECIALIUSIUS ARCHITEKTŪROS REIKALAVIMUS, KITAS ATEITYJE GAUNAMAS PROJEKTAVIMO SĄLYGAS, DERINIMO PROCESO IR STATYBOS LEIDIMO IŠĖMIMO METU IŠ VISŲ SU ŠIAIS PROJEKTAIS SUSIJUSIŲ ATITINKAMŲ INSTITUCIJŲ GAUNAMAS PASTABAS, NĖRA JOKIOS GARANTIJOS, KAD PAGAL PATEIKTUS SPRENDINIUS BUS GAUTAS STATYBĄ LEIDŽIANTIS DOKUMENTAS.
- PAMATŲ PROJEKTAS PERENGTA REMIANTIS PRELIMINARIŲ, SKIRTŲ TIK PERŽŪRAI GRUNTO AUKŠČIŲ PLANŲ, GRUNTO AUKŠČIŲ PLANAS PRELIMINARUS, SKIRTAS TIK PERŽŪRAI, PARENGTAS VADOVAUJANTIS INTERAKTYVIUOJU POTVYNIŲ ŽEMĖLAPIŲ, PATEIKTU INTERNETO SVETAINĖJE [HTTP://POTVYNAI.APLINKA.LT/POTVYNAI/](http://potvyniai.aplinka.lt/potvyniai/), PAGAL ŠIO ŽEMĖLAPIO DUOMENIS DIDESNĖ SKLYPO DALIS ESAMOJE SITUACIJOJE PATENKA Į DIDELĖS TIKIMYBĖS (10 PROCENTŲ) SNIEGO TIRPSMO IR LIŪČIŲ POTVYNIŲ ZONĄ IR NEDIDELĖ SKLYPO DALIS PATENKA Į VIDUTINĖS TIKIMYBĖS (1 PROCENTO) SNIEGO TIRPSMO IR LIŪČIŲ POTVYNIŲ ZONĄ, PLANUOJANT SKLYPO GRUNTO AUKŠČIUS BŪVO ORIENTUOJAMASI KAD GRUNTAS PO GYVENAMAJAIS NAMAIS BŪTŲ SUKELJAMAS Į VIDUTINĖS TIKIMYBĖS (1 PROCENTO) SNIEGO TIRPSMO IR LIŪČIŲ POTVYNIŲ ZONĄ PAGAL GALIMYBES KIEK TAI PADARYTI YRA TECHNIŠKAI ĮMANOMA IR RACIONALU, PLANUOJANT GRUNTO PO GYVENAMAJAIS NAMAIS SUKĖLIMĄ Į VIDUTINĖS TIKIMYBĖS (1 PROCENTO) SNIEGO TIRPSMO IR LIŪČIŲ POTVYNIŲ ZONĄ VADOVAUŠI INTERAKTYVIUOJU POTVYNIŲ ŽEMĖLAPIŲ, ĮVERTINUS VIETOVĖS RELJEFO NUSKAITYMO PAKLaidą, GALIMA VANDENS LYGIO PAKLaidA IR PAGAL GALIMYBES ATSIŽVELGIANT Į GREITŲJŲ UŽSTATYTŲ TERITORIJŲ AUKŠČIUS, SUPLANUOTAS GRUNTO AUKŠČIUS PO GYVENAMAJAIS NAMAIS PAGAL INTERAKTYVIUOJU POTVYNIŲ ŽEMĖLAPIO DUOMENIS BŪTŲ VIRŠ 5 METRŲ LEDO SANGRŪDOS PATVANKOS SUKELTO POVYNIŲ VANDENS LYGIO, PRIEŠ PRADEDANT BET KOKIUS SU STATYBA SUSIJUSIUS DARBUS IR VEIKSMUS TURI BŪTI PATIKSLINTAS GRUNTO AUKŠČIŲ PLANAS IR PAMATŲ PROJEKTAS REMIANTIS HIDROLOGINE TYRIMŲ ATASKAITA, KURIA TURI PARENGTI ATITINKAMOS KVALIFIKACIJOS HIDROLOGAS PAGAL GALIOJANČIUS TEISĖS AKTUS, HIDROLOGINĖ TYRIMŲ ATASKAITA PROJEKTUOTOJAMS TURI PATEIKTI UŽSAKOVAS, STATYTOJAS.
- STATYBOS DARBUS GALIMA PRADĖTI TIK GAVUS STATYBĄ LEIDŽIANTĮ DOKUMENTĄ, UŽ VISUS VEIKSMUS, PRIESTARAUJANČIUS AUKŠČIAU APRASYTOMS PASTABOMS ATSAKO PATS UŽSAKOVAS, STATYTOJAS IR NEGALI PAREIKŠTI PRETENZIJAS PROJEKTUOTOJAMS DĖL BET KOKIŲ PATIRTŲ IŠLAIDŲ AR NUOSTOLIŲ JEI EMĖSI BET KOKIŲ VEIKSMŲ, PRIESTARAUJANČIŲ AUKŠČIAU APRASYTOMS PASTABOMS, PROJEKTUOTOJAS UŽ TOKIUS VEIKSMUS NEATSAKO.

PAKALNĖS G. 41 PASTATO KONSTRUKCIJOS TOKIOS PAČIOS, TIK PLANAS APVERSTAS VEIDRODIŠKAI

ATESTATO NR.	UAB "KONSTRANA" tel: +370-698-34531 konstrana@gmail.com				Projektas: VIENBUČIO GYVENAMOJO NAMO ŪKININKO SODYBOJE PAKALNĖS G. 39, RAUDONDVARIO K., RAUDONDVARIO SEN., KAUNO R. SAV., STATYBOS PROJEKTAS, KAUNO R. SAV., RAUDONDVARIO SEN., RAUDONDVARIO K., PAKALNĖS G. 39		LAIDA	
					25159			PDV
TP	Užsakovas: GINTARĖ GREIČIENĖ				Žymuo: 2015-12-02-TP-SK-5		LAPAS	LAPŲ
							1	5

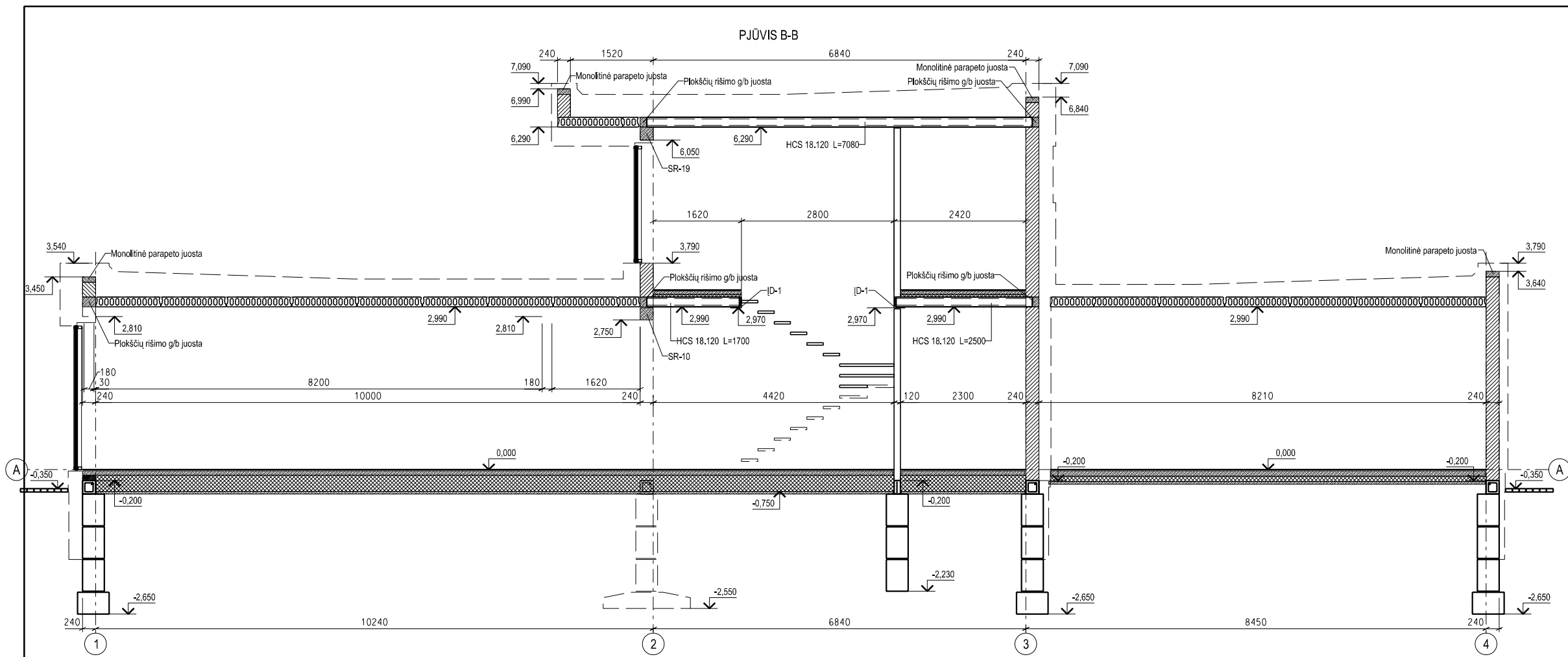

PASTABOS:

- BRĖŽINIAI SKIRTI TIK PERŽIŪRAI. STATYTOJUI, UŽSAKOVUI IR BET KURIAM KITAM FIZINIAM AR JURIDINIAM ASMENIUI DRAUŽIAMA VYKDYTI BET KOKIUS SU ŠIUOSE BRĖŽINIJOSE PATEIKTAIS SPRENDIMAIS SUSIJUSIUS STATYBOS DARBUS, ŽEMĖS DARBUS, MATAVIMO DARBUS, UŽSAKINĖTI STATYBINES MEDŽIAGAS IR KONSTRUKCIJAS, PASLAUGAS, BET KOKIUS REZERVAVIMUS, SKAICIAVIMUS, ŠAMATOS SUDARYMUS, IEŠKOTI, SAMDYTI AR REZERVUOTI STATYBOS DARBŲ RANGOVUS, STATYBININKUS, BET KOKIUS KITOS SRITIES SPECIALISTUS AR ŽMONES, SAMDYTI AR REZERVUOTI TECHNINĖS DARBAMS ATLIKTI, REZERVUOTI BET KOKIUS DARBUS, ĮMONES, SPECIALISTUS, SUSIJUSIUS SU ŠIOMIS STATYBOMIS, DRAUŽIAMA ĮTRAUKTI TREČIĄSIAS ŠALIS. DRAUŽIAMA VYKDYTI BET KOKIUS VEIKSMUS, KURIE KAINUOJA PINIGUS, LAIKO IR DARBO ŠAUNAUDAS IR PAN., KADANGI IŠ STATYTOJO (UŽSAKOVO) NĖRA GAUTI PRIVALOMIEJI DOKUMENTAI PROJEKTUI RENGTI, NĖRA GAUTI SUDERINTI IR PATVIRTINTI SKLYPŲ KAIMO PLĖTROS ŽEMĖTVARKOS PROJEKTAI ŪKININKO ŪKIO SODYBOS VIETAI PARINKTI, NĖRA GAUTI PATIKRINTI VĮ "REGISTRŲ CENTRAS" PADALINTŲ (DVIJŲ) ŽEMĖS SKLYPŲ RIBŲ PLANAI, NĖRA GAUTA SKLYPO HIDROLOGINIŲ TYRIMŲ MEDŽIAGA, O TAI PAT NĖRA GAUTI SPECIALIEJI ARCHITEKTŪROS REIKALAVIMAI, KULTŪROS PAVELDO SĄLYGOS IR KITOS REIKALINGOS SĄLYGOS PASTATŲ IR SU JAIS SUSIJUSIŲ STATINIŲ PROJEKTAMS RENGTI, PROJEKTŲ SPRENDINIAI NĖRA SUDERINTI SU JOKIOMIS INSTITUCIJOMIS, NĖRA GAUTAS STATYBOS LEIDIMAS.
- PROJEKTINIAI SPRENDINIAI ATLIKTI REMIANTIS NEGALIOJANČIO NEPATVIRTINTO IR NESUDERINTO KAIMO PLĖTROS ŽEMĖTVARKOS PROJEKTO ŪKININKO ŪKIO SODYBOS VIETAI PARINKTI SPRENDIMAIS. PROJEKTO SPRENDINIAI GALI KEISTIS ATSIŽVELGIANT Į ATEITYJE GAUNAMUS PRIVALOMUOSIUS DOKUMENTUS PROJEKTUI RENGTI, ATEITYJE GAUNAMUS SPECIALIUOSIUS ARCHITEKTŪROS REIKALAVIMUS, KITAS ATEITYJE GAUNAMAS PROJEKTAVIMO SĄLYGAS, DERINIMO PROCESO IR STATYBOS LEIDIMO IŠĖMIMO METU IŠ VISŲ SU ŠIAIS PROJEKTAIS SUSIJUSIŲ ATITINKAMŲ INSTITUCIJŲ GAUNAMAS PASTABAS. NĖRA JOKIOS GARANTIJOS, KAD PAGAL PATEIKTUS SPRENDINIUS BUS GAUTAS STATYBĄ LEIDŽIANTIS DOKUMENTAS. NĖRA GALIMYBĖS APIBRĖŽTI TERMINO KADA BUS GAUTAS STATYBĄ LEIDŽIANTIS DOKUMENTAS.
- PAMATŲ PROJEKTAS PERENGTAIS PRELIMINARIU, SKIRTU TIK PERŽIŪRAI PARENGTAS VADOVAUJANTIS INTERAKTYVIUOJU POTVYNIŲ ŽEMĖLAPIŲ, PATEIKTU INTERNETO SVETAINĖJE [HTTP://POTVYNIAPLINKA.LT/POTVYNAI/](http://potvynialaplinka.lt/potvyniai/), PAGAL ŠIO ŽEMĖLAPIO DUOMENIS DIDESNĖ SKLYPO DALIS ESAMOJE SITUACIJOJE PATENKA Į DIDELĖS TIKIMYBĖS (10 PROCENTŲ) SNIEGO TIRPSMO IR LIŪČIŲ POTVYNIŲ ZONĄ IR NEDIDELĖ SKLYPO DALIS PATENKA Į VIDUTINĖS TIKIMYBĖS (1 PROCENTO) SNIEGO TIRPSMO IR LIŪČIŲ POTVYNIŲ ZONĄ. PLANUOJANT SKLYPO GRUNTO AUKŠČIUS BUVO ORIENTUOJAMASI KAD GRUNTAS PO GYVENAMAJAIS NAMAIS BŪTŲ SUKELIAMAS Į VIDUTINĖS TIKIMYBĖS (1 PROCENTO) SNIEGO TIRPSMO IR LIŪČIŲ POTVYNIŲ ZONĄ PAGAL GALIMYBES KIEK TAI PADARYTI YRA TECHNIŠKAI ĮMANOMA IR RACIONALU. PLANUOJANT GRUNTO PO GYVENAMAJAIS NAMAIS SUKĖLIMĄ Į VIDUTINĖS TIKIMYBĖS (1 PROCENTO) SNIEGO TIRPSMO IR LIŪČIŲ POTVYNIŲ ZONĄ VADOVAUTASI INTERAKTYVIUOJU POTVYNIŲ ŽEMĖLAPIŲ, IVERTINUS VIETOVĖS RELJEFO NUSKAITYMO PAKLAIDĄ, GALIMA VANDENS LYGIO PAKLAIDA IR PAGAL GALIMYBES ATSIŽVELGIANT Į GRETIMŲ UŽSTATYTŲ TERITORIJŲ AUKŠČIUS. SUPLANUOTAS GRUNTO AUKŠČIS PO GYVENAMAJAIS NAMAIS PAGAL INTERAKTYVIUOJU POTVYNIŲ ŽEMĖLAPIO DUOMENIS BŪTŲ VIRŠ 5 METRŲ LEDO SANGRŪDOS PATVANKOS SUKELTO POVYNO VANDENS LYGIO. PRIEŠ PRADĖDANT BET KOKIUS SU STATYBA SUSIJUSIUS DARBUS IR VEIKSMUS TURI BŪTI PATIKSLINTAS GRUNTO AUKŠČIŲ PLANAS IR PAMATŲ PROJEKTAS REMIANTIS HIDROLOGINĖ TYRIMŲ ATASKAITA, KURIA TURI PARENGTI ATITINKAMOS KVALIFIKACIJOS HIDROLOGAS PAGAL GALIOJANČIUS TEISĖS AKTUS. HIDROLOGINĖ TYRIMŲ ATASKAITA PROJEKTUOTOJAMS TURI PATEIKTI UŽSAKOVAS, STATYTOJAS.
- STATYBOS DARBUS GALIMA PRADĖTI TIK GAVUS STATYBĄ LEIDŽIANTĮ DOKUMENTĄ, UŽ VISUS VEIKSMUS, PRIEŠTARAUJANČIUS AUKŠČIAU APRĄŠYTOMS PASTABOMS ATSAKO PATS UŽSAKOVAS, STATYTOJAS IR NEGALI PAREIKŠTI PRETENZIJAS PROJEKTUOTOJAMS DĖL BET KOKIŲ PATIRTŲ IŠLAIDŲ AR NUOSTOLIŲ JEI ĖMĖSI BET KOKIŲ VEIKSMŲ, PRIEŠTARAUJANČIŲ AUKŠČIAU APRĄŠYTOMS PASTABOMS. PROJEKTUOTOJAS UŽ TOKIUS VEIKSMUS NEATSAKO.

PAKALNĖS G. 41 PASTATO KONSTRUKCIJOS TOKIOS PAČIOS, TIK PLANAS APVERSTAS VEIDRODIŠKAI

ATESTATO NR.	UAB "KONSTRANA" tel.: +370-698-34531 konstrana@gmail.com				Projektas: VIENBUČIO GYVENAMOJO NAMO ŪKININKO SODYBOJE PAKALNĖS G. 39, RAUDONDVARIO K., RAUDONDVARIO SEN., KAUNO R. SAV., STATYBOS PROJEKTAS, KAUNO R. SAV., RAUDONDVARIO SEN., RAUDONDVARIO K., PAKALNĖS G. 39			
					Brėžinys: PASTATO PJŪVIS B-B			LAIKA
25159	PDV	V. Brazys		2016				
TP	Užsakovas: GINTARĖ GREIČIENĖ				Žymuo:	2015-12-02-TP-SK-5	LAPAS	LAPŲ
						2	5	

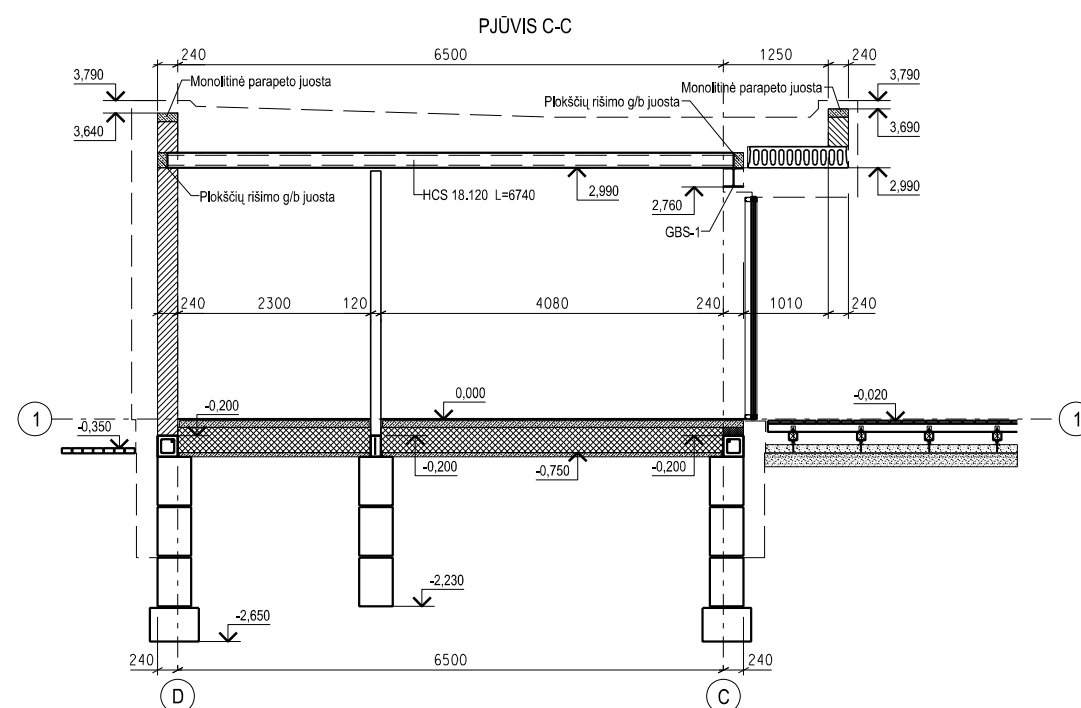
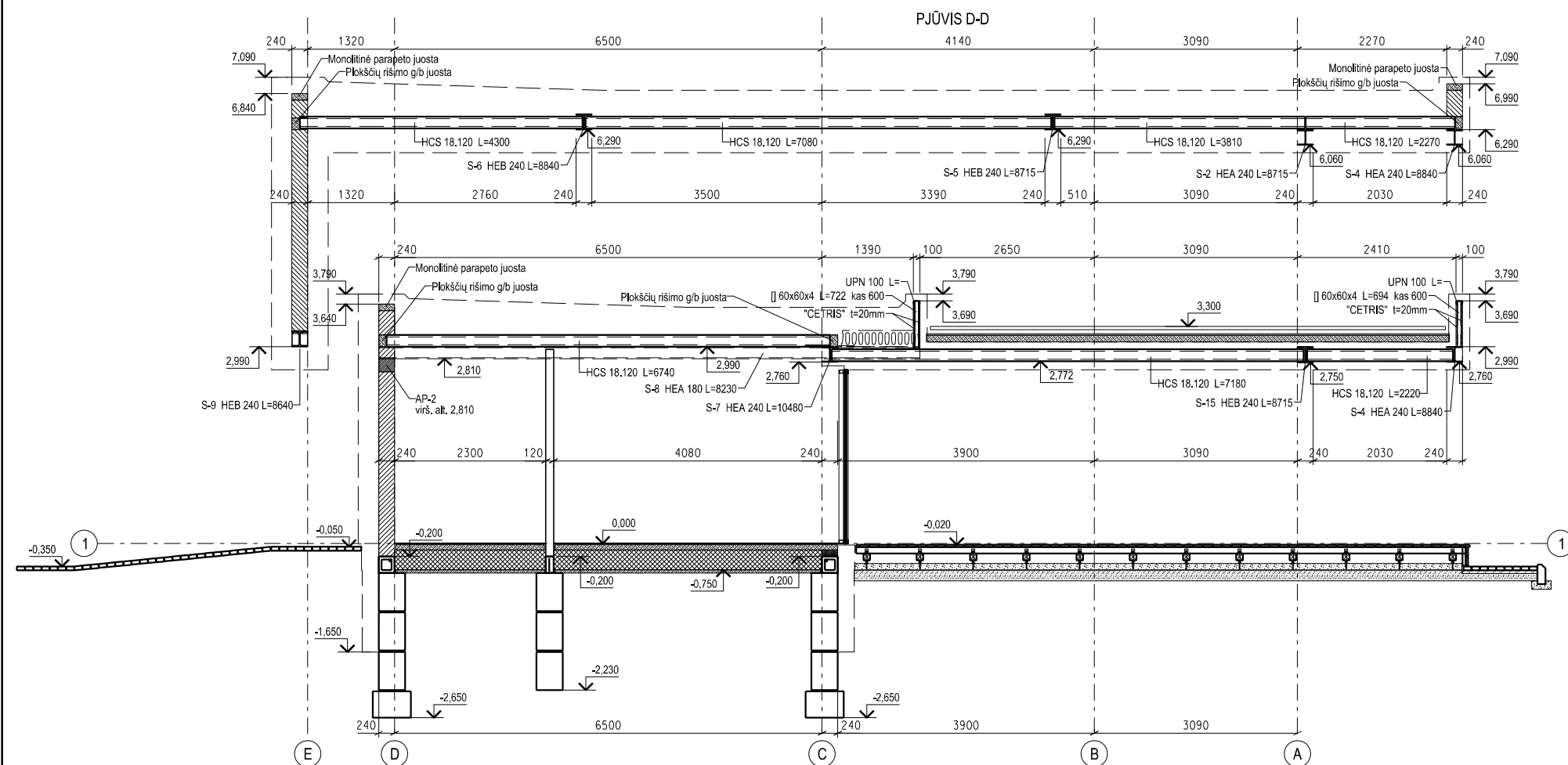

PASTABOS:

- BRĖŽINIAI SKIRTI TIK PERŽŪRAI. STATYTOJUI, UŽSAKOVUI IR BET KURIAM KITAM FIZINIAM AR JURIDINIAM ASMENIUI DRAUDŽIAMA VYKDYTI BET KOKIUS SU ŠIUOSE BRĖŽINIJOSE PATEIKTAIS SPRENDIMAIS SUSIJUSIUS STATYBOS DARBUS, ŽEMĖS DARBUS, MATAVIMO DARBUS, UŽSAKINėti STATYBINES MEDŽIAGAS IR KONSTRUKCIJAS, PASLAUGAS, BET KOKIUS REZERVAVIMUS, SKAICIAVIMUS, SAMAMOS SUDARYMUS, IEŠKOTI, SAMDYTI AR REZERVUOTI STATYBOS DARBŲ RANGOVUS, STATYBININKUS, BET KOKIOS KITOS SRITIES SPECIALISTUS AR ŽMONES, SAMDYTI AR REZEVOUTI TECHNIKĄ DARBAMS ATLIKTI, REZERVUOTI BET KOKIUS DARBUS, ĮMONES, SPECIALISTUS, SUSIJUSIUS SU ŠIOMIS STATYBOMIS, DRAUŽIAMA ĮTRAUKTI TREČIASIAS ŠALIS, DRAUDŽIAMA VYKDYTI BET KOKIUS VEIKSMUS, KURIE KAINUOJA PINIGUS, LAIKO IR DARBO SANAUDAS IR PAN., KADANGI IŠ STATYTOJO (UŽSAKOVO) NĖRA GAUTI PRIVALOMIEJI DOKUMENTAI PROJEKTUI RENGTI, NĖRA GAUTI SUDERINTI IR PATVIRTINTI SKLYPŲ KAIMO PLĖTROS ŽEMĖTVARKOS PROJEKTAI ŪKININKO ŪKIO SODYBOS VIETAI PARINKTI, NĖRA GAUTI PATIKRINTI VĮ "REGISTRŲ CENTRAS" PADALINTŲ (DVIJŲ) ŽEMĖS SKLYPŲ RIBŲ PLANAI, NĖRA GAUTA SKLYPO HIDROLOGINIŲ TYRIMŲ MEDŽIAGA, O TAI PAT NĖRA GAUTI SPECIALIEJI ARCHITEKTŪROS REIKALAVIMAI, KULTŪROS PAVELDO SAŁYGOS IR KITOS REIKALINGOS SAŁYGOS PASTATŲ IR SU JAIS SUSIJUSIŲ STATINIŲ PROJEKTAMS RENGTI, PROJEKTŲ SPRENDINIAI NĖRA SUDERINTI SU JOKIOMIS INSTITUCIJOMIS, NĖRA GAUTAS STATYBOS LEIDIMAS.
- PROJEKTINIAI SPRENDINIAI ATLIKTI REMIANTIS NEGALIOJANČIO NEPATVIRTINTO IR NESUDERINTO KAIMO PLĖTROS ŽEMĖTVARKOS PROJEKTO ŪKININKO ŪKIO SODYBOS VIETAI PARINKTI SPRENDIMAIS, PROJEKTO SPRENDINIAI GALI KEISTIS ATSIŽVELGIANT Į ATEITYJE GAUNAMUS PRIVALOMUOSIUS DOKUMENTUS PROJEKTUI RENGTI, ATEITYJE GAUNAMUS SPECIALIUOSIUS ARCHITEKTŪROS REIKALAVIMUS, KITAS ATEITYJE GAUNAMAS PROJEKTAVIMO SAŁYGAS, DERINIMO PROCESO IR STATYBOS LEIDIMO IŠEMIMO METU IŠ VISŲ SU ŠIAIS PROJEKTAIS SUSIJUSIŲ ATITINKAMŲ INSTITUCIJŲ GAUNAMAS PASTABAS, NĖRA JOKIOS GARANTIJOS, KAD PAGAL PATEIKTUS SPRENDINIUS BUS GAUTAS STATYBĄ LEIDŽIANTIS DOKUMENTAS.
- PAMATŲ PROJEKTAS PERENGtas REMIANTIS PRELIMINARIU, SKIRTU TIK PERŽŪRAI GRUNTO AUKŠČIŲ PLANU, GRUNTO AUKŠČIŲ PLANAS PRELIMINARUS, SKIRTAS TIK PERŽŪRAI, PARENGTAS VADOVAUJANTIS INTERAKTYVIUOJU POTVYNIŲ ŽEMĖLAPIU, PATEIKTU INTERNETO SVETAINĖJE [HTTP://POTVYNIALAPINALTIPOTVYNAI/](http://potvynialaplinaltipotvyniai/), PAGAL ŠIO ŽEMĖLAPIO DUOMENIS DIDESNĖ SKLYPO DALIS ESAMOJE SITUACIJOJE PATENKA Į DIDELĖS TIKIMYBĖS (10 PROCENTŲ) SNIEGO TIRPSMO IR LIŪČIŲ POTVYNIŲ ZONĄ IR NEDIDELĖ SKLYPO DALIS PATENKA Į VIDUTINĖS TIKIMYBĖS (1 PROCENTŲ) SNIEGO TIRPSMO IR LIŪČIŲ POTVYNIŲ ZONĄ, PLANUOJANT SKLYPO GRUNTO AUKŠČIUS BŪVO ORIENTUOJAMASI KAD GRUNTAS PO GYVENAMAJSAIS NAMAIS BŪTŲ SUKELIAMAS Į VIDUTINĖS TIKIMYBĖS (1 PROCENTŲ) SNIEGO TIRPSMO IR LIŪČIŲ POTVYNIŲ ZONĄ PAGAL GALIMYBES KIEK TAI PADARYTI YRA TECHNIŠKAI ĮMANOMA IR RACIONALU, PLANUOJANT GRUNTO PO GYVENAMAJSAIS NAMAIS SUKĖLIMĄ Į VIDUTINĖS TIKIMYBĖS (1 PROCENTŲ) SNIEGO TIRPSMO IR LIŪČIŲ POTVYNIŲ ZONĄ VADOVAUTASI INTERAKTYVIUOJU POTVYNIŲ ŽEMĖLAPIU, ĮVERTINUS VIETOVĖS RELJEFO NUŠKAITYMO PAKLAIDĄ, GALIMĄ VANDENS LYGIO PAKLAIDĄ IR PAGAL GALIMYBES ATSIŽVELGIANT Į GREITIMŲ UŽSTATYTŲ TERITORIJŲ AUKŠČIUS, SUPLANUOTAS GRUNTO AUKŠČIUS PO GYVENAMAJSAIS NAMAIS PAGAL INTERAKTYVIJO POTVYNIŲ ŽEMĖLAPIO DUOMENIS BŪTŲ VIRŠ 5 METRŲ LEDO SANGRŪDOS PATVANKOS SUKELTO POVYNIJO VANDENS LYGIO, PRIEŠ PRADEDANT BET KOKIUS SU STATYBA SUSIJUSIUS DARBUS IR VEIKSMUS TURI BŪTI PATIKSLINTAS GRUNTO AUKŠČIŲ PLANAS IR PAMATŲ PROJEKTAS REMIANTIS HIDROLOGINE TYRIMŲ ATASKAITA, KURIA TURI PARENGTI ATITINKAMOS KVALIFIKACIJOS HIDROLOGAS PAGAL GALIOJANČIUS TEISĖS AKTUS, HIDROLOGINE TYRIMU ATASKAITA PROJEKTUOTOJAMS TURI PATEIKTI UŽSAKOVAS, STATYTOJAS.
- STATYBOS DARBUS GALIMA PRADĖTI TIK GAVUS STATYBĄ LEIDŽIANTĮ DOKUMENTĄ, UŽ VISUS VEIKSMUS, PRIESTARAUJANČIUS AUKŠČIAU APRĄŠYTOMS PASTABOMS ATSAKO PATS UŽSAKOVAS, STATYTOJAS IR NEGALI PAREIKŠTI PRETENZIJAS PROJEKTUOTOJAMS DEL BET KOKIŲ PATIRTŲ IŠLAIDŲ AR NUOSTOLIŲ JEI EMESI BET KOKIŲ VEIKSMŲ, PRIESTARAUJANČIŲ AUKŠČIAU APRĄŠYTOMS PASTABOMS, STATYTOJAS PROJEKTUOTOJAS UŽ TOKIUS VEIKSMUS NEATSAKO.

PAKALNĖS G. 41 PASTATO KONSTRUKCIJOS TOKIOS PAČIOS, TIK PLANAS APVERSTAS VEIDRODIŠKAI

ATESTATO NR.	UAB "KONSTRANA"				Projektas: VIENBUČIO GYVENAMOJO NAMO ŪKININKO SODYBOJE	
	tel: +370-698-34531 konstrana@gmail.com				PAKALNĖS G. 39, RAUDONDVARIO K., RAUDONDVARIO SEN., KAUNO R. SAV., STATYBOS PROJEKTAS, KAUNO R. SAV., RAUDONDVARIO SEN., RAUDONDVARIO K., PAKALNĖS G. 39	
25159	PDV	V. Brazys	2016	Brėžinys: PASTATO PJŪVIS C-C, D-D		LAIKA
						0
TP	Užsakovas: GINTARĖ GREIČIENĖ			Žymuo: 2015-12-02-TP-SK-5		LAPAS LAPŲ
						3 5

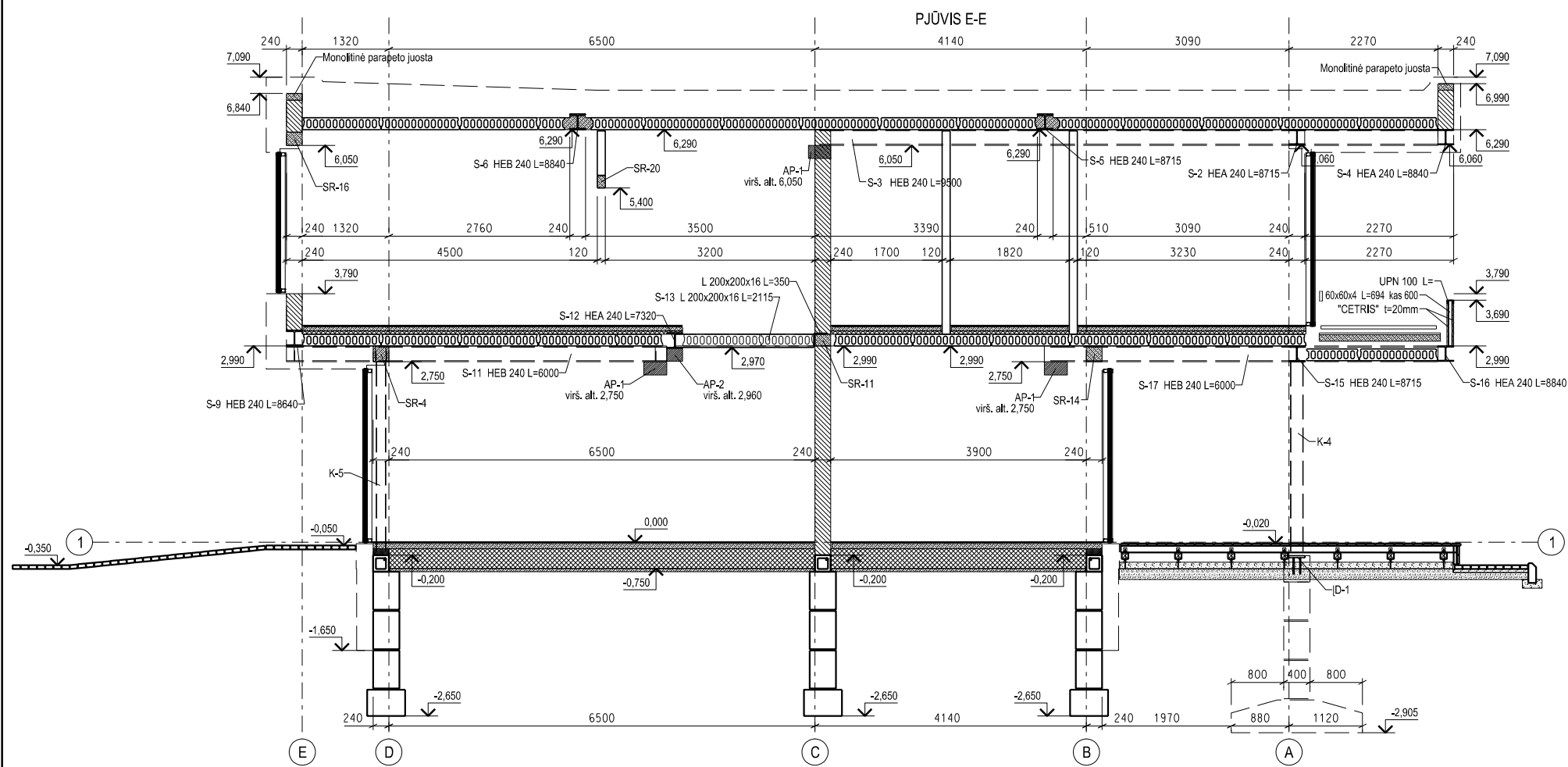

TERASOS PJŪVIS

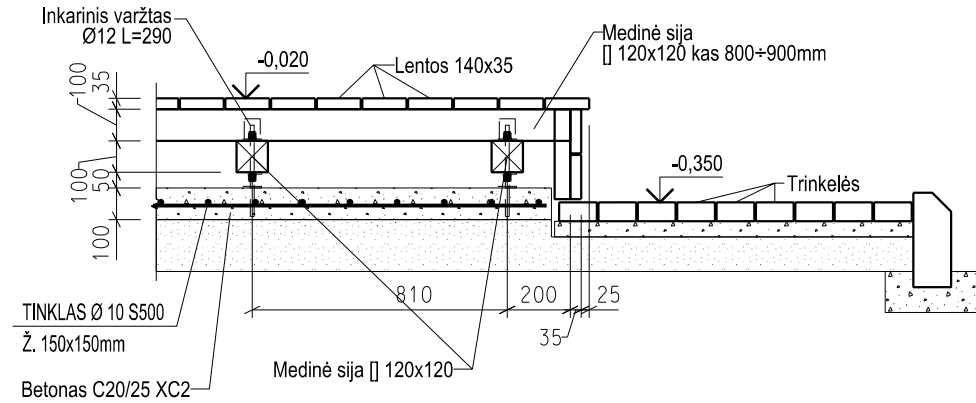

PASTABOS:

- BRĖŽINIAI SKIRTI TIK PERŽŪRAI, STATYTOJUI, UŽSAKOVUI IR BET KURIAM KITAM FIZINIAM AR JURIDINIAM ASMENIUI DRAUDŽIAMA VYKDYTI BET KOKIUS SU ŠIUOSE BRĖŽINIuose PATEIKTAIS SPRENDIMAIS SUSIJUSIUS STATYBOS DARBUS, ŽEMĖS DARBUS, MATAVIMO DARBUS, UŽSAKINĖTI STATYBINES MEDŽIAGAS IR KONSTRUKCIJAS, PASLAUGAS, BET KOKIUS REZERVAVIMUS, SKAIČIAVIMUS, SAMATOS SUDARYMUS, IEŠKOTI, SAMDYTI AR REZERVUOTI STATYBOS DARBŲ RANGOVUS, STATYBININKUS, BET KOKIUS KITOS SRITIES SPECIALISTUS AR ŽMONĖS, SAMDYTI AR REZERVUOTI TECHNIKŲ DARBAMS ATLIKTI, REZERVUOTI BET KOKIUS DARBUS, ĮMONES, SPECIALISTUS, SUSIJUSIUS SU ŠIOMIS STATYBOMIS, DRAUŽIAMA ĮTRAUKTI TREČIĄSIS ŠALIS, DRAUŽIAMA VYKDYTI BET KOKIUS VEIKSMUS, KURIE KAINUOJA PINIGUS, LAIKO IR DARBO ŠANAUDAS IR PAN., KADANGI ŠIS STATYTOJO (UŽSAKOVO) NĖRA GAUTI PRIVALOMIEJI DOKUMENTAI PROJEKTUI RENGTI, NĖRA GAUTI SUDERINTI IR PATVIRTINTI SKLYPŲ KAIMO PLETROS ŽEMĖTVARKOS PROJEKTŲ ŪKININKO ŪKIO SODYBOS VIETAI PARINKTI, NĖRA GAUTI PATIKRINTI VI "REGISTRŲ CENTRAS" PADALINTŲ (DVIEJŲ) ŽEMĖS SKLYPŲ RIBŲ PLANAI, NĖRA GAUTA SKLYPO HIDROLOGINIŲ TYRIMŲ MEDŽIAGA, O TAI PAT NĖRA GAUTI SPECIALIEJI ARCHITEKTŪROS REIKALAVIMAI, KULTŪROS PAVELDO SĄLYGOS IR KITOS REKALINGOS SĄLYGOS PASTATŲ IR SU JAIS SUSIJUSIŲ STATINIŲ PROJEKTAMS RENGTI, PROJEKTŲ SPRENDINIŲ NĖRA SUDERINTI SU JOKIOMIS INSTITUCIJOMIS, NĖRA GAUTAS STATYBOS LEIDIMAS.
- PROJEKTINIAI SPRENDINIAI ATLIKTI REMIANTIS NEGALIOJANČIO NEPATVIRTINTO IR NESUDERINTO KAIMO PLETROS ŽEMĖTVARKOS PROJEKTO ŪKININKO ŪKIO SODYBOS VIETAI PARINKTI SPRENDIMAIS, PROJEKTO SPRENDINIAI GALI KEISTIS ATSIŪVELGIANT Į ATEITYJE GAUNAMUS PRIVALOMUOSIUS DOKUMENTUS PROJEKTUI RENGTI, ATEITYJE GAUNAMUS SPECIALIUOSIUS ARCHITEKTŪROS REIKALAVIMUS, KITAS ATEITYJE GAUNAMAS PROJEKTAVIMO SĄLYGAS, DERINIMO PROCESO IR STATYBOS LEIDIMO IŠĖMIMO METU IS VISU SU ŠIAIS PROJEKTAIS SUSIJUSIŲ ATITINKAMŲ INSTITUCIJŲ GAUNAMAS PASTABAS, NĖRA JOKIOS GARANTIJOS, KAD PAGAL PATEIKTUS SPRENDINIUS BUS GAUTAS STATYBĄ LEIDŽIANTIS DOKUMENTAS, NĖRA GALIMYBĖS APIBRĖŽTI TERMINO KADA BUS GAUTAS STATYBĄ LEIDŽIANTIS DOKUMENTAS.
- PAMATŲ PROJEKTAS PERENGAS REMIANTIS PRELIMINARIŲ, SKIRTŲ TIK PERŽŪRAI GRUNTO AUKŠČIŲ PLANŲ, GRUNTO AUKŠČIŲ PLANAS PRELIMINARUS, SKIRTAS TIK PERŽŪRAI, PARENGTAS VADOVAUJANTIS INTERAKTYVIUOJU POTVYNIŲ ŽEMĖLAPIŲ, PATEIKTU INTERNETO SVETAINĖJE [HTTP://POTVYNIALAPLINKA.LT/POTVYNAI](http://potvynialaplinka.lt/potvyniai), PAGAL ŠIO ŽEMĖLAPIO DUOMENIS DIDESNĖ SKLYPO DALIS ESAMOJE SITUACIJOJE PATENKA Į DIDELES TIKIMYBES (10 PROCENTŲ) SNIEGO TIRPSMO IR LIŪČIŲ POTVYNIŲ ZONĄ IR NEDIDELĖ SKLYPO DALIS PATENKA Į VIDUTINĖS TIKIMYBĖS (1 PROCENTO) SNIEGO TIRPSMO IR LIŪČIŲ POTVYNIŲ ZONĄ, PLANUOJANT SKLYPO GRUNTO AUKŠČIUS BUVO ORIENTUOJAMASI KAD GRUNTAS PO GYVENAMAJAIS NAMAIS BŪTŲ SUKELIAMAS Į VIDUTINĖS TIKIMYBĖS (1 PROCENTO) SNIEGO TIRPSMO IR LIŪČIŲ POTVYNIŲ ZONĄ PAGAL GALIMYBES KIEK TAI PADARYTI YRA TECHNIŠKAI ĮMANOMA IR RACIONALU, PLANUOJANT GRUNTO PO GYVENAMAJAIS NAMAIS SUKĖLIMĄ Į VIDUTINĖS TIKIMYBĖS (1 PROCENTO) SNIEGO TIRPSMO IR LIŪČIŲ POTVYNIŲ ZONĄ VADOVAUTASI INTERAKTYVIUOJU POTVYNIŲ ŽEMĖLAPIŲ, ĮVERTINUS VIETOVĖS RELJEFO NUSKAITYMO PAKLAIDĄ, GALIMĄ VANDENS LYGIO PAKLAIDĄ IR PAGAL GALIMYBĖS ATSIŪVELGIANT Į GREITIMŲ UŽSTATYTŲ TERITORIJŲ AUKŠČIUS, SUPLANUOTAS GRUNTO AUKŠČIUS PO GYVENAMAJAIS NAMAIS PAGAL INTERAKTYVIUOJU POTVYNIŲ ŽEMĖLAPIO DUOMENIS BŪTŲ VIRŠ 5 METRŲ LEDO SANGRŪDOS PATVANKOS SUKELTO POVYNO VANDENS LYGIO, PRIEŠ PRADĖJANT BET KOKIUS SU STATYBA SUSIJUSIUS DARBUS IR VEIKSMUS TURI BŪTI PATIKSLINTAS GRUNTO AUKŠČIŲ PLANAS IR PAMATŲ PROJEKTAS REMIANTIS HIDROLOGINE TYRIMŲ ATASKAITA, KURIA TURI PARENGTI ATITINKAMOS KVALIFIKACIJOS HIDROLOGAS PAGAL GALIOJANČIUS TEISĖS AKTUS, HIDROLOGINE TYRIMŲ ATASKAITA PROJEKTUOTOJAMS TURI PATEIKTI UŽSAKOVAS, STATYTOJAS.
- STATYBOS DARBUS GALIMA PRADĖTI TIK GAVUS STATYBĄ LEIDŽIANTĮ DOKUMENTĄ, UŽ VISUS VEIKSMUS, PRIESTARAUJANČIUS AUKŠČIAU APRĄŠYTOMS PASTABOMS ATSAKO PATS UŽSAKOVAS, STATYTOJAS IR NEGALI PAREIŠTI PRETENZIJAS PROJEKTUOTOJAMS DĖL BET KOKIŲ PATIRTŲ IŠLAIDŲ AR NUOSTOLIŲ JEI ĖMĖSI BET KOKIŲ VEIKSMŲ, PRIESTARAUJANČIŲ AUKŠČIAU APRĄŠYTOMS PASTABOMS, PROJEKTUOTOJAS UŽ TOKIUS VEIKSMUS NEATSAKO.

PAKALNĖS G. 41 PASTATO KONSTRUKCIJOS TOKIOS PAČIOS, TIK PLANAS APVERSTAS VEIDRODIŠKAI

ATESTATO NR.	UAB "KONSTRANA" tel: +370-698-34531 konstrana@gmail.com				Projektas: VIENBUČIO GYVENAMOJO NAMO ŪKININKO SODYBOJE PAKALNĖS G. 39, RAUDONDVARIO K., RAUDONDVARIO SEN., KAUNO R. SAV., STATYBOS PROJEKTAS, KAUNO R. SAV., RAUDONDVARIO SEN., RAUDONDVARIO K., PAKALNĖS G. 39		
					25159	PDV	V. Brazys
TP	Užsakovas: GINTARĖ GREIČIENĖ				Žymuo: 2015-12-02-TP-SK-5	LAPAS 4	LAPŲ 5

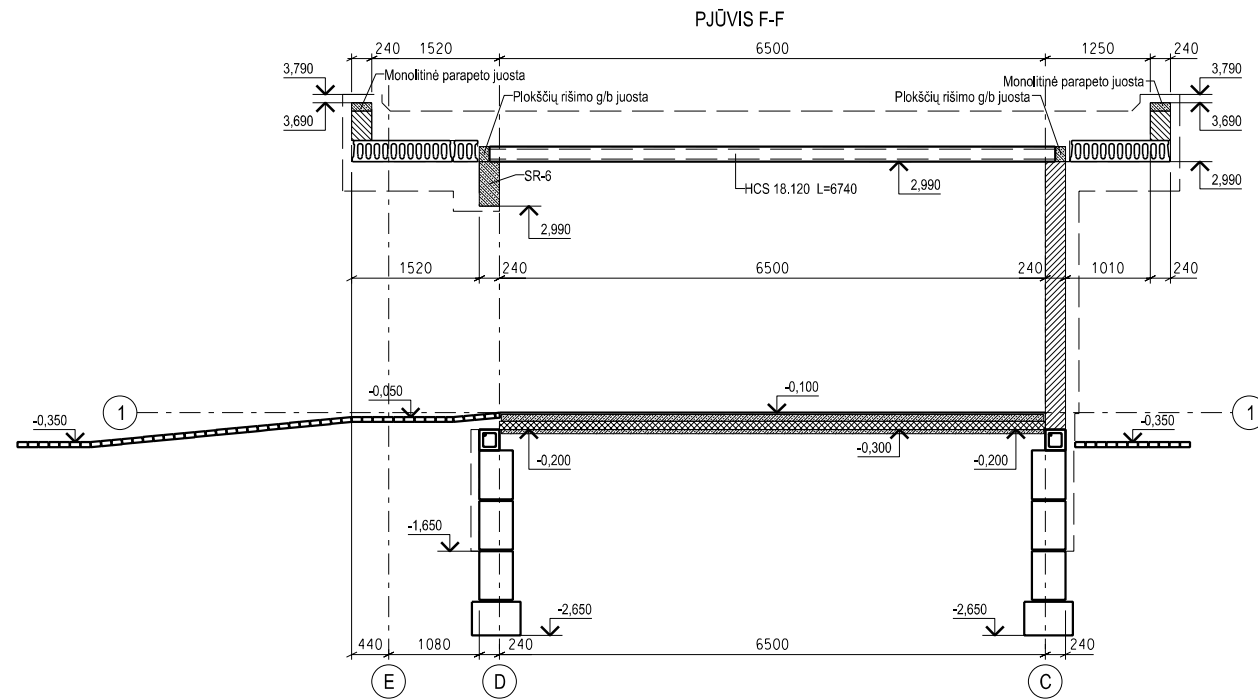

PASTABOS:

- BRĖŽINIAI SKIRTI TIK PERŽIŪRAI. STATYTOJUI, UŽSAKOVUI IR BET KURIAM KITAM FIZINIAM AR JURIDINIAM ASMENIUI DRAUDŽIAMA VYKDYTI BET KOKIUS SU ŠIUOSE BRĖŽINIUOSE PATEIKTAIS SPRENDIMAIS SUSIJUSIUS STATYBOS DARBUS, ŽEMĖS DARBUS, MATAVIMO DARBUS, UŽSAKINĖTI STATYBINES MEDŽIAGAS IR KONSTRUKCIJAS, PASLAUGAS, BET KOKIUS REZERVAVIMUS, SKAIČIAVIMUS, ŠAMATOS SUDARYMUS, IEŠKOTI, SAMDYTI AR REZERVUOTI STATYBOS DARBŲ RANGOVUS, STATYBININKUS, BET KOKIOS KITOS SRITIES SPECIALISTUS AR ŽMONES, SAMDYTI AR REZERVUOTI TECHNIKŲ DARBAMS ATLIKTI, REZERVUOTI BET KOKIUS DARBUS, ĮMONES, SPECIALISTUS, SUSIJUSIUS SU ŠIOMIS STATYBOMIS, DRAUŽIAMA ĮTRAUKTI TREČIASIAS ŠALIS, DRAUDŽIAMA VYKDYTI BET KOKIUS VEIKSMUS, KURIE KAINUOJA PINIGUS, LAIKO IR DARBO ŠANAUDAS IR PAN., KADANGI ŠIS STATYTOJO (UŽSAKOVO) NĖRA GAUTI PRIVALOMIEJI DOKUMENTAI PROJEKTUI RENGTI, NĖRA GAUTI SUDERINTI IR PATVIRTINTI SKLYPŲ KAIMO PLĖTROS ŽEMĖTVARKOS PROJEKTŲ ŪKININKO ŪKIO SODYBOS VIETAI PARINKTI, NĖRA GAUTI PATIKRINTI VI "REGISTRŲ CENTRAS" PADALINTŲ (DVIEJŲ) ŽEMĖS SKLYPŲ RIBŲ PLANAI, NĖRA GAUTA SKLYPO HIDROLOGINIŲ TYRIMŲ MEDŽIAGA, O TAI PAT NĖRA GAUTI SPECIALIEJI ARCHITEKTŪROS REIKALAVIMAI, KULTŪROS PAVELDO SĄLYGOS IR KITOS REIKALINGOS SĄLYGOS PASTATŲ IR SU JAIS SUSIJUSIŲ STATINIŲ PROJEKTAMS RENGTI, PROJEKTŲ SPRENDINIAI NĖRA SUDERINTI SU JOKIOMIS INSTITUCIJOMIS, NĖRA GAUTAS STATYBOS LEIDIMAS.
- PROJEKTINIAI SPRENDINIAI ATLIKTI REMIANTIS NEGALIOJANČIO NEPATVIRTINTO IR NESUDERINTO KAIMO PLĖTROS ŽEMĖTVARKOS PROJEKTO ŪKININKO ŪKIO SODYBOS VIETAI PARINKTI SPRENDIMAI. PROJEKTO SPRENDINIAI GALI KEISTIS ATSIŽVELGIANT Į ATEITYJE GAUNAMUS PRIVALOMUOSIUS DOKUMENTUS PROJEKTUI RENGTI, ATEITYJE GAUNAMAS SPECIALIUOSIUS ARCHITEKTŪROS REIKALAVIMUS, KITAS ATEITYJE GAUNAMAS PROJEKTAVIMO SĄLYGŲ, DERINIMO PROCESO IR STATYBOS LEIDIMO IŠĖMIMO METU ŠIS VISŲ SU ŠIAIS PROJEKTAIS SUSIJUSIŲ ATITINKAMŲ INSTITUCIJŲ GAUNAMAS PASTABAS, NĖRA JOKIOS GARANTIJOS, KAD PAGAL PATEIKTUS SPRENDINIUS BUS GAUTAS STATYBĄ LEIDŽIANTIS DOKUMENTAS, NĖRA GALIMYBĖS APIBRĖŽTI TERMINO KADA BUS GAUTAS STATYBĄ LEIDŽIANTIS DOKUMENTAS.
- PAMATŲ PROJEKTAS PERENGTAIS REMIANTIS PRELIMINARIŲ, SKIRTŲ TIK PERŽIŪRAI GRUNTO AUKŠČIŲ PLANŲ. GRUNTO AUKŠČIŲ PLANAS PRELIMINARUS, SKIRTAS TIK PERŽIŪRAI, PARENGTAS VADOVAUJANTIS INTERAKTYVIUOJU POTVYNIŲ ŽEMĖLAPIŲ, PATEIKTU INTERNETO SVETAINĖJE [HTTP://POTVYNIAPLINKA.LT/POTVYNAI](http://potvynialaplinka.lt/potvyniai), PAGAL ŠIO ŽEMĖLAPIO DUOMENIS DIDESNĖ SKLYPO DALIS ESAMOJE SITUACIJOJE PATENKA Į DIDELĖS TIKIMYBĖS (10 PROCENTŲ) SNIEGO TIRPSMO IR LIŪČIŲ POTVYNIŲ ZONĄ IR NEDIDELĖ SKLYPO DALIS PATENKA Į VIDUTINĖS TIKIMYBĖS (1 PROCENTO) SNIEGO TIRPSMO IR LIŪČIŲ POTVYNIŲ ZONĄ, PLANUOJANT SKLYPO GRUNTO AUKŠČIUS BŪVO ORIENTUOJAMASI KAD GRUNTAS PO GYVENAMAJAIS NAMAIS BŪTŲ SUKELIAMAS Į VIDUTINĖS TIKIMYBĖS (1 PROCENTO) SNIEGO TIRPSMO IR LIŪČIŲ POTVYNIŲ ZONĄ PAGAL GALIMYBES KIEK TAI PADARYTI YRA TECHNIŠKAI ĮMANOMA IR RACIONALI. PLANUOJANT GRUNTO PO GYVENAMAJAIS NAMAIS SUKĖLIMĄ Į VIDUTINĖS TIKIMYBĖS (1 PROCENTO) SNIEGO TIRPSMO IR LIŪČIŲ POTVYNIŲ ZONĄ VADOVAUŠI INTERAKTYVIUOJU POTVYNIŲ ŽEMĖLAPIŲ, IVERTINUS VIETOVĖS RELJEFO NUSKAITYMO PAKLaidą, GALIMA VANDENS LYGIO PAKLaidą IR PAGAL GALIMYBES ATSIŽVELGIANT Į GREITIMŲ UŽSTATYTŲ TERITORIJŲ AUKŠČIUS, SUPLANUOTAS GRUNTO AUKŠTIS PO GYVENAMAJAIS NAMAIS PAGAL INTERAKTYVIUOJU POTVYNIŲ ŽEMĖLAPIO DUOMENIS BŪTŲ VIRŠ 5 METRŲ LEDO SANGRŪDOS PATVANKOS SUKELTO POVYNIŲ VANDENS LYGIO. PRIEŠ PRADĖDANT BET KOKIUS SU STATYBA SUSIJUSIUS DARBUS IR VEIKSMUS TURI BŪTI PATIKSLINTAS GRUNTO AUKŠČIŲ PLANAS IR PAMATŲ PROJEKTAS REMIANTIS HIDROLOGINE TYRIMŲ ATASKAITA, KURIA TURI PARENGTI ATITINKAMOS KVALIFIKACIJOS HIDROLOGAS PAGAL GALIOJANČIUS TEISĖS AKTUS. HIDROLOGINE TYRIMŲ ATASKAITA PROJEKTUOTOJAMS TURI PATEIKTI UŽSAKOVAS, STATYTOJAS.
- STATYBOS DARBUS GALIMA PRADĖTI TIK GAVUS STATYBĄ LEIDŽIANTĮ DOKUMENTĄ, UŽ VISUS VEIKSMUS, PRIEŠTARAUJANČIUS AUKŠČIAU APRASYTOMS PASTABOMS ATSAKO PATS UŽSAKOVAS, STATYTOJAS IR NEGALI PAREIKŠTI PRETENZIJAS PROJEKTUOTOJAMS DĖL BET KOKIŲ PATIRTŲ IŠLAIDŲ AR NUOSTOLIŲ JEI EMESI BET KOKIŲ VEIKSMŲ, PRIEŠTARAUJANČIŲ AUKŠČIAU APRASYTOMS PASTABOMS, PROJEKTUOTOJAS UŽ TOKIUS VEIKSMUS NEATSAKO.

PAKALNĖS G. 41 PASTATO KONSTRUKCIJOS TOKIOS PAČIOS, TIK PLANAS APVERSTAS VEIDRODŽIAI

ATESTATO NR.	UAB "KONSTRANA" tel.: +370-698-34531 konstrana@gmail.com				Projektas: VIENBUČIO GYVENAMOJO NAMO ŪKININKO SODYBOJE PAKALNĖS G. 39, RAUDONDVARIO K., RAUDONDVARIO SEN., KAUNO R. SAV., STATYBOS PROJEKTAS. KAUNO R. SAV., RAUDONDVARIO SEN., RAUDONDVARIO K., PAKALNĖS G. 39	
25159	PDV	V. Brazys		2016	Brėžinys:	LAIKA
					PASTATO PJŪVIS F-F	0
TP	Užsakovas: GINTARĖ GREIČIENĖ			Žymuo: 2015-12-02-TP-SK-5		LAPAS 5
						LAPŲ 5