

Projektuotojas	 R. Mikulionio architektūros studija „Plazma“
Statytojas	A. Rakauskas
Statinio projekto pavadinimas	Vienbučio gyvenamojo namo Laurų g. 34A, Vilniuje, statybos projektas Sklypo kadastrinis Nr. 0101/0003:2334 Vilniaus m.k.v.
Projekto Nr.	P 17-09
Statybos rūšis	Nauja statyba
Statinio kategorija	Neypatingas statinys
Projekto etapas	Projektiniai pasiūlymai (PP)
Projekto autoriai	 PV R. Mikulionis (A 1025) Arch. J. Namirskaitė Arch. A. Pilkaitė

Vilnius, 2017m.

Vienbučio gyvenamojo namo Laurų g. 34A, Vilniuje,
STATYBOS PROJEKTAS

BYLOS DOKUMENTŲ ŽINIARAŠTIS

Eil. nr	Dokumento, brėžinio pavadinimas	Dokumento, brėžinio Nr.	Lapų skaičius	Puslapio Nr.	
1. Dokumentai					
1.1.	Titulinis		1	1	
1.2.	Bylos dokumentų žiniaraštis		1	2	
1.3.	Topografinė nuotrauka		1	3	
1.4.	Patvirtinto detaliojo plano pagrindinis brėžinys		1	4	
1.5.	Projektinių pasiūlyimų aiškinamasis raštas	P 17-09-PP-AR	2	5-6	
1.6.	Bendrieji statinio rodikliai	P 17-09-PP-BSR	1	7	
2. Brėžiniai					
2.1.	Sklypo planas	M1:200	P 17-09-PP-01	1	8
2.2.	Rūsio planas	M1:150	P 17-09-PP-02	1	9
2.3.	Pirmo aukšto planas	M1:150	P 17-09-PP-03	1	10
2.4.	Antro aukšto planas	M1:150	P 17-09-PP-04	1	11
2.5.	Fasadas 1-1 (tarp ašių A-S)	M1:100	P 17-09-PP-06	1	12
2.6.	Fasadas 2-2 (tarp ašių 2-13)	M1:100	P 17-09-PP-07	1	13
2.7.	Fasadas 3-3 (tarp ašių S-A)	M1:100	P 17-09-PP-08	1	14
2.8.	Fasadas 4-4 (tarp ašių 13-2)	M1:100	P 17-09-PP-09	1	15
2.9.	Pjūvis A-A	M1:100	P 17-09-PP-10	1	16
2.10.	Pjūvis B-B	M1:100	P 17-09-PP-11	1	17
2.11.	Projekto vizualizacijos		P 17-09-PP-VIZ	3	18-20



77/34 - 0012

77/34 - 0013

14 - A - 6

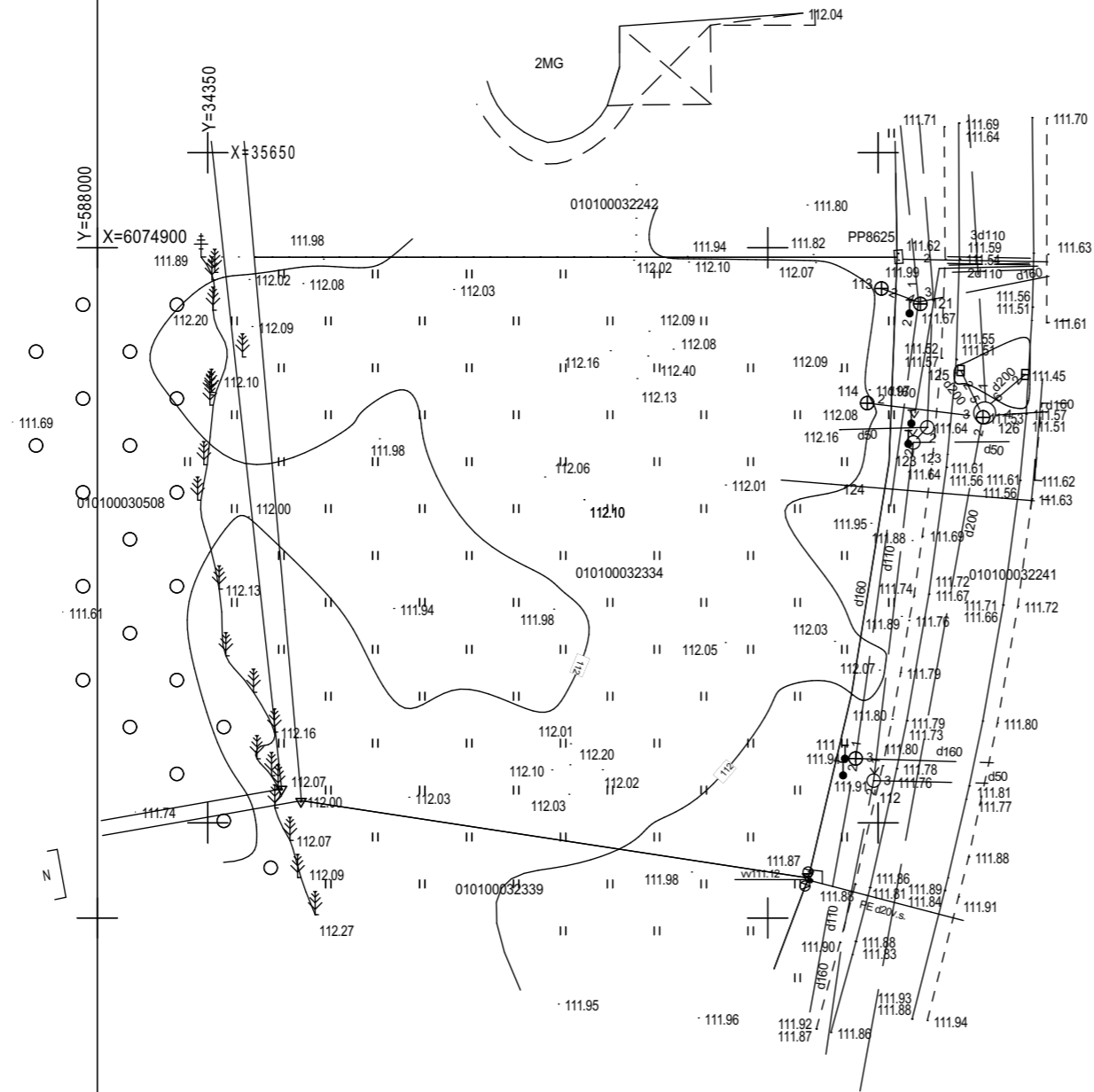

Esamos požeminės komunikacijos sutikslintos

Eil.Nr.	Istaigos pavadinimas	Sutiksl. data	Sutikslintojo pavardė	Parašas	Pastabos
1	Miesto plėtros departamentas	12.06.08	D. Petrauskis	[Signature]	
2	AB "VST"	12.06.08	S. Kociuska	[Signature]	
3	AB "Telia" Lietuva	14.06.07	R. Jankauskas	[Signature]	
4	UAB "VGAET"	17.06.06	K. Kucka	[Signature]	
5	AB "Energijos skirstymo operatorius" reg. Nr. 4302	2017.06.07	Z. Sausėlytė	[Signature]	
6	UAB "VVT"	17.06.06	R. Radvilaitis	[Signature]	
7	AB "LITGRID" reg. Nr. 1880	17.06.08	S. Miškinis	[Signature]	
8	UAB "Skaidula"	17.06.06	S. Pačezė	[Signature]	

Derinimo išrašas teisingas

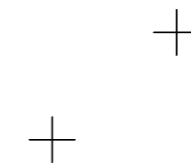

Koordinacių sistema: LKS-94
Aukščių sistema: LAS-07

Pareigos	V. Pavardė	Parašas	UAB "GEODEZINIAI MATAVIMAI" Daugėliškio g. 32, Vilnius, LT-09300, mob. tel. 8-686-93491 Vytauto g. 19, Trakai, LT-21106, mob. tel. 8-600-59716, Tel./faks. 8-528-51183 E-mail: geodeziniai_matavimai@yahoo.com			
Direktorius	A. Sabockis	[Signature]	Laurų g., Antakalnio sen., Vilniaus m., Vilniaus apskr. Topografinė nuotrauka			
Geodezininkas	A. Sabockis IGKV 1439	[Signature]	Mastelis	Lapų sk.	Lapo Nr.	Data
Braižė	E. Kmieliauskaitė	[Signature]	1:500	1	1	2017 05 19
Užsakovas: Architektūros studija "Planua"						

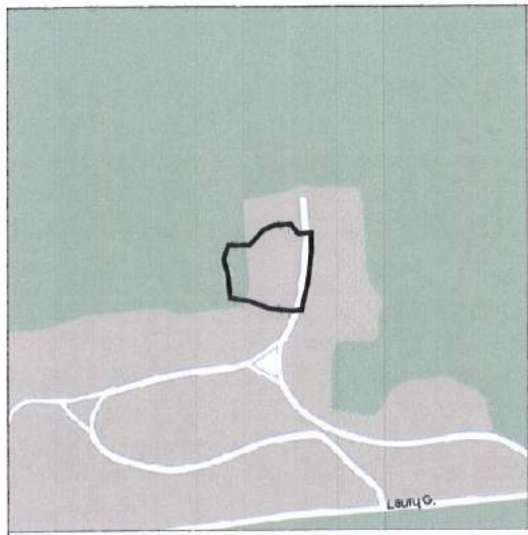

OBJEKTO VIETA

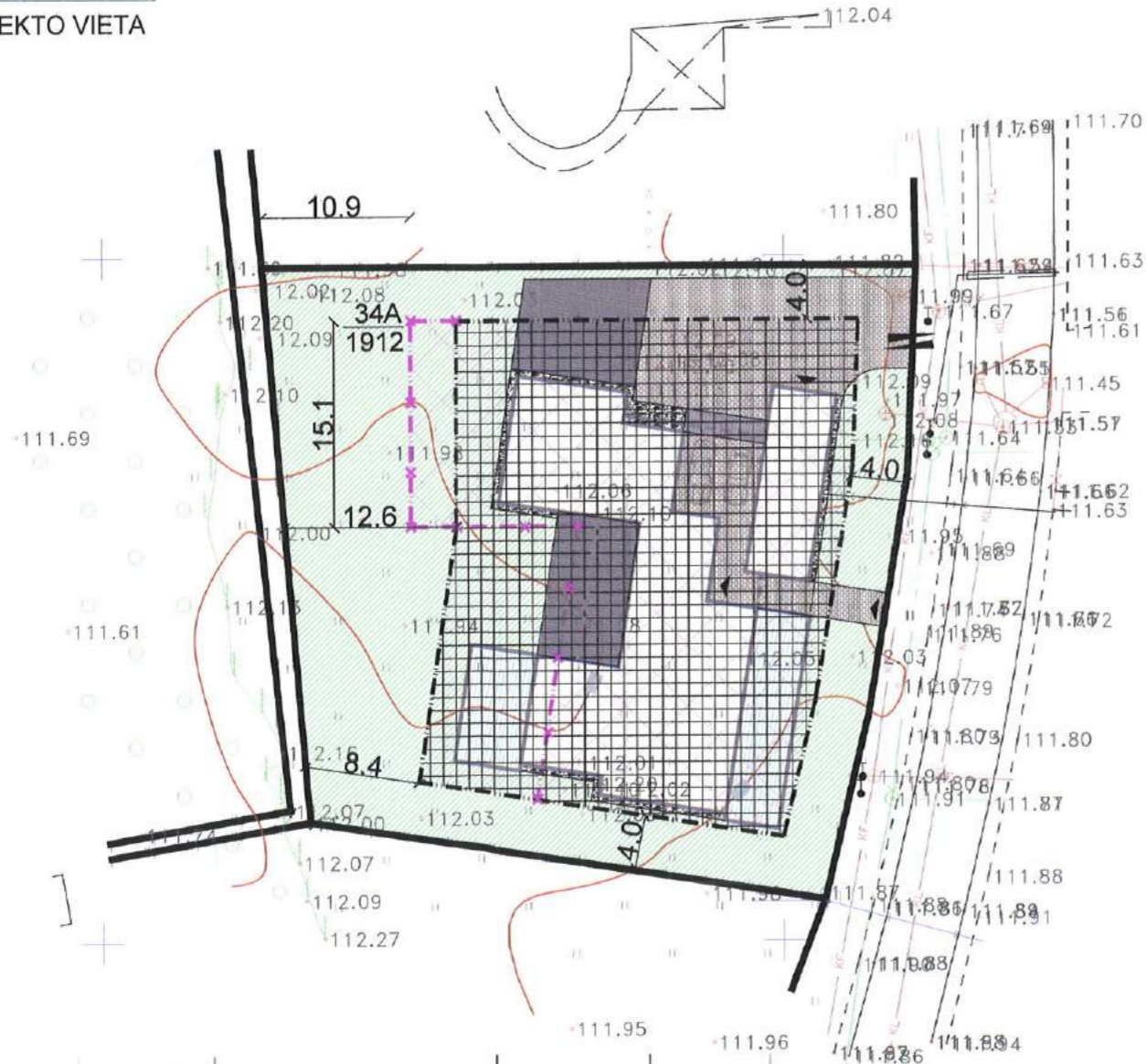

PATVIRTINTA:
Vilniaus miesto savivaldybės
Administracijos direktoriaus
pavaduotojo 09 mėn. 29 d.
sakymu Nr. A30-2662

PASTABA

SKLYPO UŽSTATYMO PRIVALOMIEJI REGLAMENTAI PATVIRTINTI 2008-10-31 VILNIAUS
MIESTO SAVIVALDYBĖS ADMINISTRACIJOS DIREKTORIAUS SAKYMU NR. 30-2165, NEKEIČIAMAI

Vilniaus miesto savivaldybės administracijos
Miesto plėtros departamento

G. Kuodis

20 20170929

SUTARTINIAI ŽYMĖJIMAI

	esamos sklypų ribos
	naikinama statybos zona
	nauja statybos zona
	naikinama statybos riba
	nauja statybos riba
	projektuojamas pastatas
	projektuojamo pastato antro aukšto planas
	medinė danga terasoms
	veja
	betoninės trinkelės
	skalda
	projektuojami dekoratyviniai vandens baseinai
	projektuojamos nuogrindos
	projektuojama metalinių grotelių danga
	įvažiavimas/išvažiavimas sklypą
	įėjimas į pastatą
34A	- sklypo numeris
1912	- sklypo plotas

Koordinacių sistema: LKS-94
Aukščių sistema: LAS-07

Pareigos	V. Pavardė	Parasas	UAB "GEODEZINIAI MATAVIMAI" Daugėliškių g. 32, Vilnius, LT-09300, mob. tel. 8-686-93491 Vytauto g. 19, Trakai, LT-21106, mob. tel. 8-600-59716, Tel./faks 8-528-51183 E-mail: geodeziniai_matavimai@yahoo.com
Direktorius	A. Sabockis		
Geodezininkas	A. Sabockis	IGKV 1439	
Braižė	E. Kmieliauskaitė		
			Laurų g., Antakalnio sen., Vilniaus m., Vilniaus apskr. Topografinė nuotrauka

Užsakovas:	Architektūros studija "Plana"	Mastelis	Lapų sk.	Lapo Nr.	Data
		1:500	1	1	2017 05 19

eil.Nr.	įstaigos pavadinimas	Sutiksl. data	Sutikslintojo pavardė	Parasas	Pastabos
1	Miesto plėtros departamentas	14.06.08	I. D. Petrauskaja		
2	AB "VST"	12.06.08	G. Štikonas		
3	AB "Telia" Lietuva	14.06.07	D. J. Jankauskas		
4	UAB "VGAET"	17.06.06	M. Kucka		
5	AB "Energijos skirstymo operatorius" Reg. Nr. 4302	2017.06.07	L. Sausėnyte		
6	UAB "VVI"	17.06.06	R. Radvilaitis		
7	AB "IJTGRID" Reg. Nr. 18801	2017.06.08	S. Miškinis		
8	UAB "Skaidula"	14.06.06	S. Pachazene		

ATESTATO NR.		SKLYPU LAURŲ G. 34A IR 34B, VILNIUJE DETALIOJO PLANO SKLYPO NR. 34A STATINIŲ STATYBOS ZONOS IR STATYBOS RIBŲ KOREGAVIMAS
A1220	PR. VADOVAS D. VYŠNIAUSKIENĖ	SKLYPO LAURŲ G. 34A SUTVARKYMO PLANAS
		LAIDA
		DP 08/17, M1:500
		LAPAS LAPŲ
		2 4

Vienbučio gyvenamojo namo Laurų g. 34A, Vilniuje,
STATYBOS PROJEKTAS

PROJEKTINIŲ PASIŪLYMŲ AIŠKINAMASIS RAŠTAS

Projekto pavadinimas

Vienbučio gyvenamojo namo Laurų g. 34A, Vilniuje, statybos projektas

Statytojas

A. Rakauskas

Statinio kategorija

Neypatingas statinys

Statybos rūšis

Nauja statyba

Statinio naudojimo paskirtis

Gyvenamoji

Statinio klasifikavimas pagal jo naudojimo paskirtį

Vienbučiai gyvenamieji namai (6.1.)

Esama situacija

Projektas vykdomas žemės sklypui taikytinų teritorijų planavimo dokumentų – Sklypo (kadastro nr.0101/0003/2334) Antakalnio seniūnijoje detaliojo plano pagrindu.

Gyvenamasis namas projektuojamas Laurų g. 34A, Vilniuje. Vakarinėje pusėje sklypas ribojasi su Valstybiniu mišku, šiaurinėje ir pietinėje pusėse ribojasi su mažaaukštei statybai skirtais sklypais, pietinėje pusėje - su Laurų gatve.

Sklypo planas

Sklypo plotas – 1912 kv.m.

Esamas reljefas sklype yra tolygus. Sklypo paviršiaus absoliutinės altitudės kinta nuo 111,9 iki 112,1 abs. alt. Rytinė sklypo dalis ribojasi su Laurų gatve. Sklypo riba sutampa su gatvės raudonąja linija.

Įvažiavimas į sklypą projektuojamas iš Laurų gatvės sklypo rytinėje dalyje, įvažiavimo danga – klinkerio trinkelės. Pėsčiųjų srautas iki pagrindinio įėjimo į pastatą taip pat projektuojamas statmenai Laurų gatvei, tako danga – klinkerio trinkelės.

Prie namo projektuojama medinių lentų terasa su apželdinamomis klombomis. Nuogrinda aplink pastatą numatoma iš smulkios frakcijos skaldos ar lauko akmenų Ø5-8 cm. Laisvose sklypo vietose – numatoma veja, sodinami dekoratyviniai žemaūgiai augalai (krūmai), sodinami medžiai. Namų kiemas į miško pusę aptveriamas tinkline tvora.

Sklype esamų želdinių, kuriuos planuojama išsaugoti, nėra. Šiaurės vakariniame sklypo kampe projektuojama žaidimų zona: krepšinio ir vaikų žaidimų aikštelės. Pietrytinėje sklypo dalyje, priešais namą, numatoma skulptūra.

Sklype numatomos keturios vietos automobiliams, dvi iš jų – po stogu.

Projektuojamo pastato architektūriniai sprendimai

Projektuojamas pastatas – lakoniškos architektūros, sudarytas iš penkių stačiakampių, skirtingo aukščio tūrių, apjungtų tarpusavyje ir išdėstytų lygiagrečiai Laurų gatvės išklotinei.

Didelės stiklo plokštumos orientuotos į vakarinę sklypo pusę, nukreiptos į mišką, nuo kaimyninių pastatų; gatvės fasadas monumentaliausias, jame dominuoja aklinos plokštumos.

Pastatas dviejų aukštų su rūsiu, sutapdintu plokščiu stogu. Bendras pastato plotas – 685 m². Pirmo aukšto grindų paviršiaus altitudė 112.30m Baltijos aukščių sistemoje. Pastato aukštis nuo žemės paviršiaus iki parapeto viršaus yra 8m.

Pastato išorės apdaila – šviesiai pilkos spalvos klinkerio plytų mūras, langai – aliuminio sistemų (rėmai – tamsūs), sutapdinti stogai dengiami rulonine bitumine danga, karnizų apdaila – dažyta skarda.

Pastato planinė struktūra

Pirmajame aukšte projektuojamas holas su laiptinėmis, drabužine, san. mazgu, virtuvė su šalia esančia ūkinės virtuvės zona, valgomasis, svetainė, svečių kambarys, spa zona su baseinu, pirtimi, dušais, persirengimo ir san. mazgo patalpomis. Tarp svetainės ir spa zonos yra numatoma lauko terasa.

Antrame aukšte projektuojami trys miegamieji kambariai: tėvų miegamasis kambarys su dviem atskirais vonios kambariais, dviem drabužinėmis ir san. mazgu, holas, du vaikų kambariai su jiems skirtomis vonios ir dušo patalpomis, san. mazgu bei drabužine. Antrame aukšte taip pat projektuojama skalbykla.

Požeminiame aukšte numatomos patalpos: hobi kambarys, techninė ir dvi pagalbinės patalpos bei automobilių saugykla penkiems automobiliams.

PV Rytis Mikulionis



Vienbučio gyvenamojo namo Laurų g. 34A, Vilniuje,
STATYBOS PROJEKTAS

BENDRIEJI STATINIO RODIKLIAI

Nr.	Pavadinimas	Mato vienetas	Kiekiai	Pastabos
1. Sklypas				
1.1.	Sklypo plotas	m ²	1912	
1.2.	Pastatais užimtas žemės sklypo plotas	m ²	535	
1.3.	Sklypo užstatymo intensyvumas	%	20	Pagal detalų planą - 30
1.4.	Sklypo užstatymo tankumas	%	24	Pagal detalų planą - 25
1.5.	Apželdintas žemės plotas (žalioji plotas)	m ² /%	855/45	
1.6.	Automobilių stovėjimo vietų skaičius	vnt.	9	
2. Projektuojamas vienbutis gyvenamasis namas				
2.1.	Pastato paskirties rodikliai (butų skaičius)	vnt.	1	
2.2.	Pastato bendrasis plotas	m ²	685	
2.2.1.	Antžeminės dalies bendrasis plotas*	m ²	410	
2.2.2.	Požeminės dalies bendrasis plotas*	m ²	275	
2.3.	Pastato naudingasis plotas	m ²	489	
2.4.	Pastato tūris*	m ²	3772	
2.4.1.	Pastato antžeminis tūris*	vnt.	2529	
2.4.2.	Pastato požeminis tūris*	m ³	1243	
2.5.	Pastato aukštų skaičius	vnt.	2	
2.6.	Pastato aukštis (nuo vidutinės žemės altitudės)	m	8	
2.7.	Butų skaičius (gyvenamajame name)*	vnt.	1	
2.7.1.	1 kambario*	vnt.	-	
2.7.2.	2 ir daugiau kambarių	vnt.	1	
2.8.	Energetinio naudingumo klasė	-	A+	
2.9.	Pastato akustinio komforto sąlygų klasė	-	B	

* Žvaigždute pažymėti rodikliai baigus statybą ir atlikus kadastrinius matavimus gali turėti neesminių nukrypimų.

PV Rytis Mikulionis



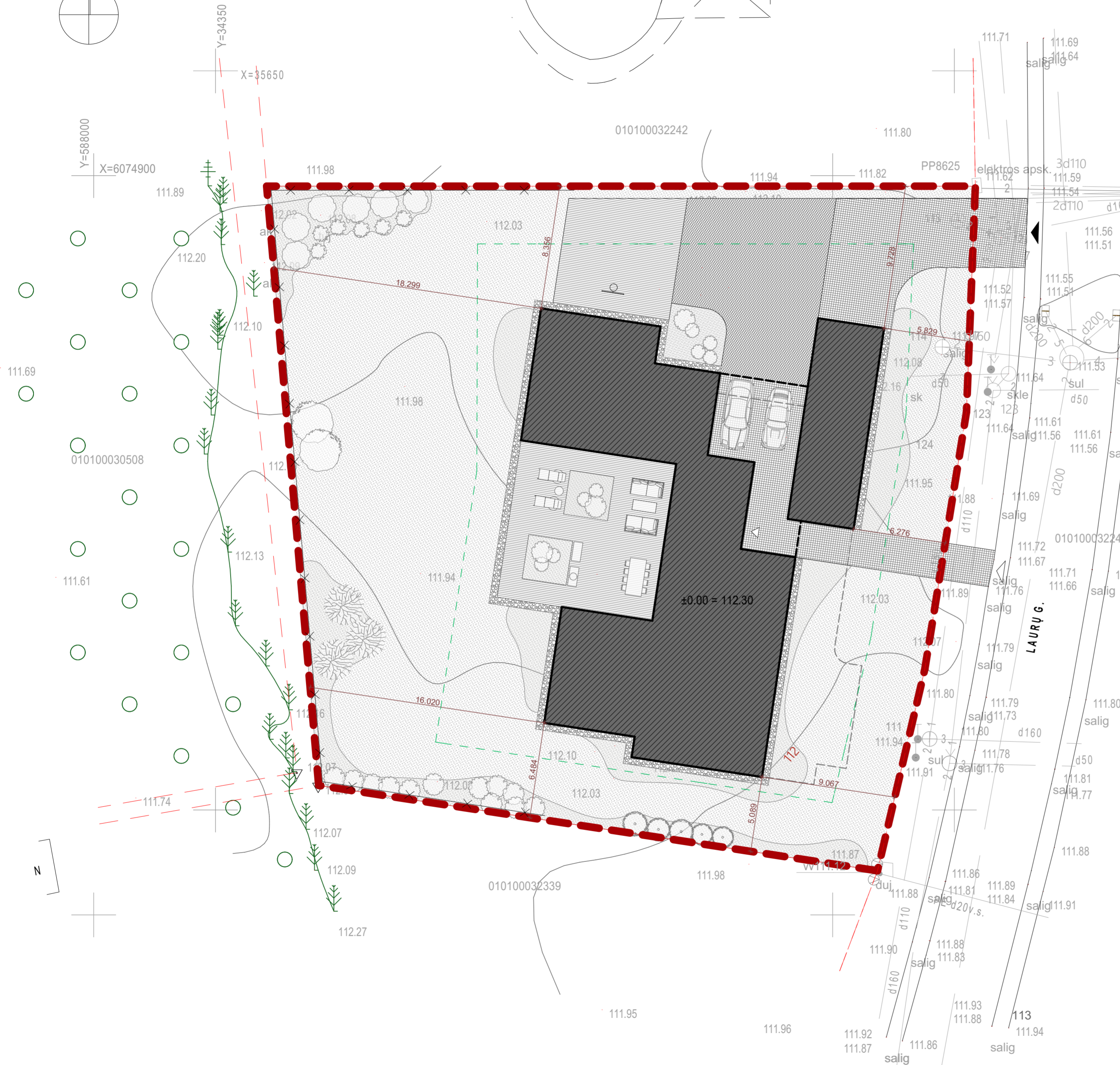
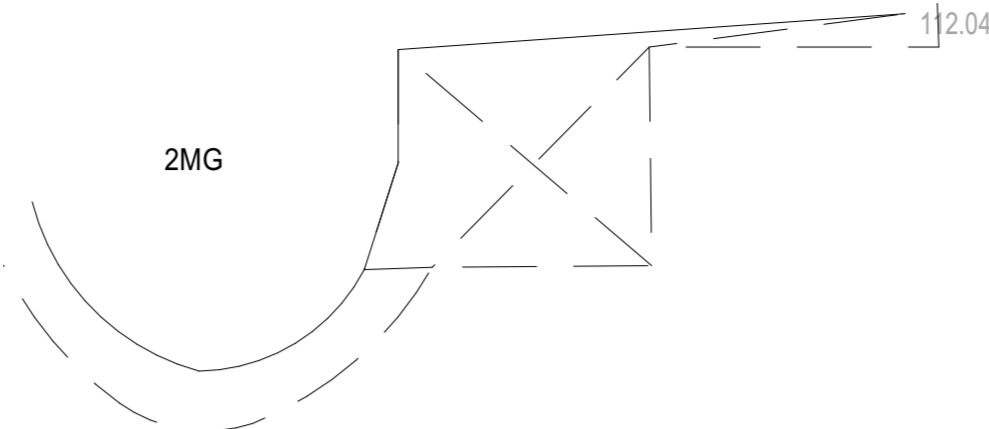
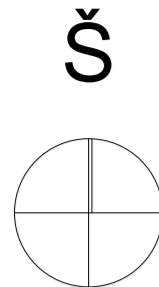

SUTARTINIAI ŽYMĖJIMAI:

- Sklypo riba
- Gretimų sklypų ribos
- Užstatymo zona
- Projektuojamo pastato rūšio kontūras
- Projektuojamo pastato antro aukšto kontūras
- Projektuojamas pastatas
- Projektuojama trinkelė danga
- Projektuojamos terasos
- Projektuojama ažūrinė apželdinta danga
- Projektuojamos nuogrindos
- Projektuojama veja
- Įvažiavimas į sklypą
- Įėjimas į sklypą
- Pagrindinis įėjimas į pastatą
- Tvara
- Gatvės raudonosios linijos (sutampa su sklypo riba)

Eil. Nr.	Ištaigos pavadinimas	Sutiksl. data	Sutikslintojo pavardė	Parašas	Pastabos
1	Miesto plėtros departamentas	11.06.08	V. D. Brauskis		
2	AB "VST"	12.06.08	G. Kacius		
3	AB "Telia" Lietuva	11.06.07	P. Jukštas		
4	UAB "VGAET"	17.06.06	M. Kucelis		
5	AB "Energijos skirstymo operatorius" Reg. Nr. 4302	2017.06.07	Z. Sausė		
6	UAB "VVT"	17.06.06	R. Radvilaitis		
7	AB "LITGRID" Reg. Nr. 1820	2016.06	S. Mikulionis		
8	UAB "Skaidula"	12.06.06	S. Rachauskas		

Koordinacijų sistema: LKS-94

Aukščių sistema: LAS-07

		R. Mikulionio architektūros studija "PLAZMA"		Vieno buto gyvenamojo namo Laurų g. 34 A, Vilniuje statybos projektas	
Atest. nr.	A1025	PV	R. Mikulionis	2017.06	Sklypo planas M1:200
		Arch	J. Namirskaitė	2017.06	
		Arch	A. Pilkaitė	2017.06	Laida
Etapas	Užsakovas:		Brėžinio Nr.:		Lapas
PP	Aidas Rakauskas		P 17-09-PP-01		Lapų
					1

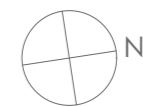
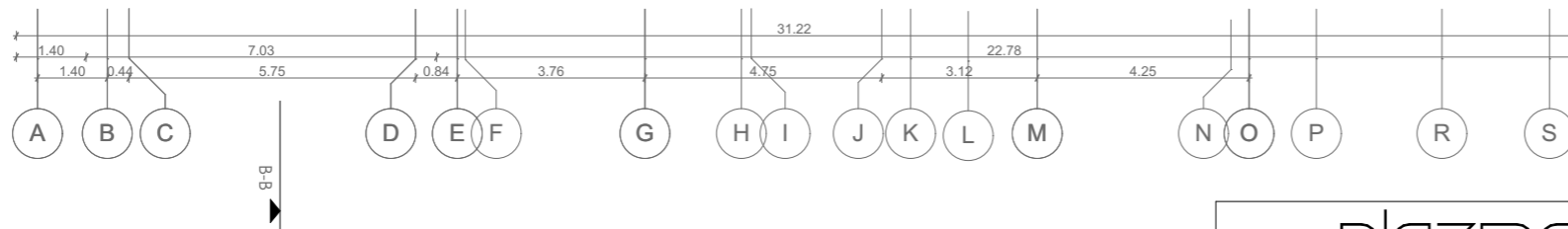
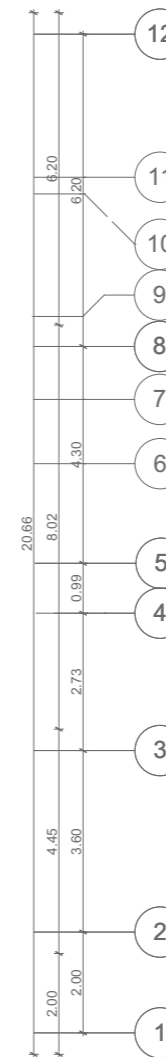
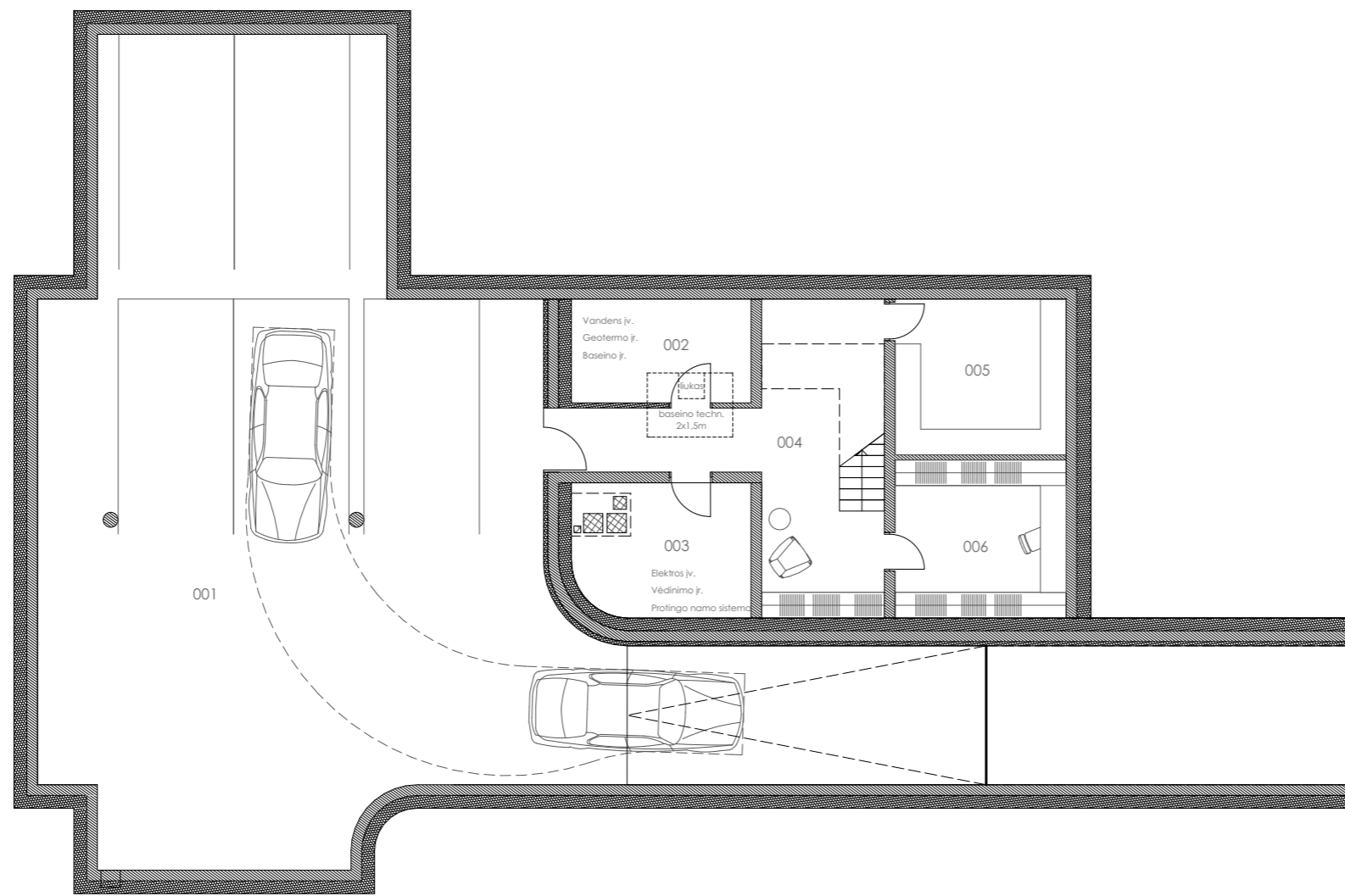
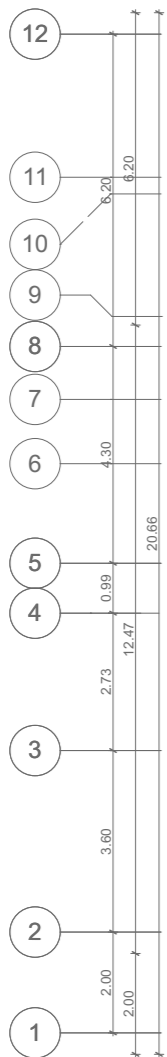
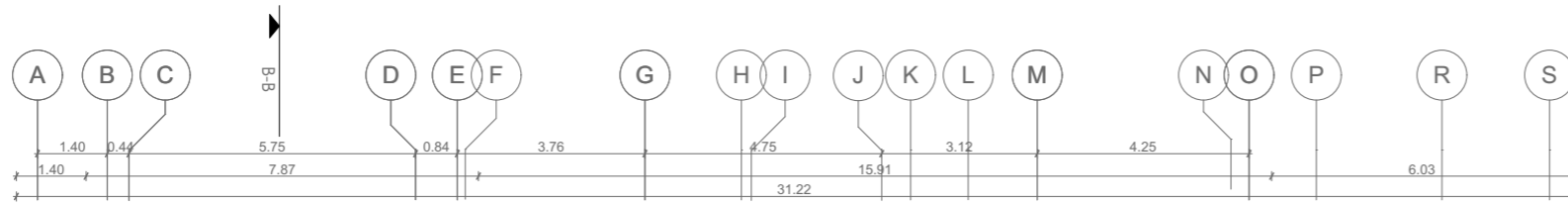

Rūšio patalpų eksplikacija

001. Automobilių saugykla	196.07m ²
002. Techninė patalpa	10.21m ²
003. Techninė patalpa	12.91m ²
004. Laiptinė	26.62m ²
005. Sandėliukas	14.58m ²
006. Studija	14.80m ²
Iš viso:	275.19m²

<p>plazma ARCHITEKTŪROS STUDIJA R. Mikulionio architektūros studija "PLAZMA" Adresas: T.Ševčenkos g. 16A LT-03111 Vilnius</p>				<p>Vieno buto gyvenamojo namo Laurų 34A, Vilniuje statybos projektas</p>			
Atest. nr.		Parašas	Data	Rūšio planas M1:150		Laida	
A1025	PV R. Mikulionis		2017 07 27			0	
	arch. J. Namirskaitė		2017 07 27				
	arch. A. Pilkaitė		2017 07 27	Brėžinio nr.: P 17-09-PP-02		Lapas	
Etapas	Užsakovas: AIDAS RAKAUSKAS					Lapų	
PP						1 1	

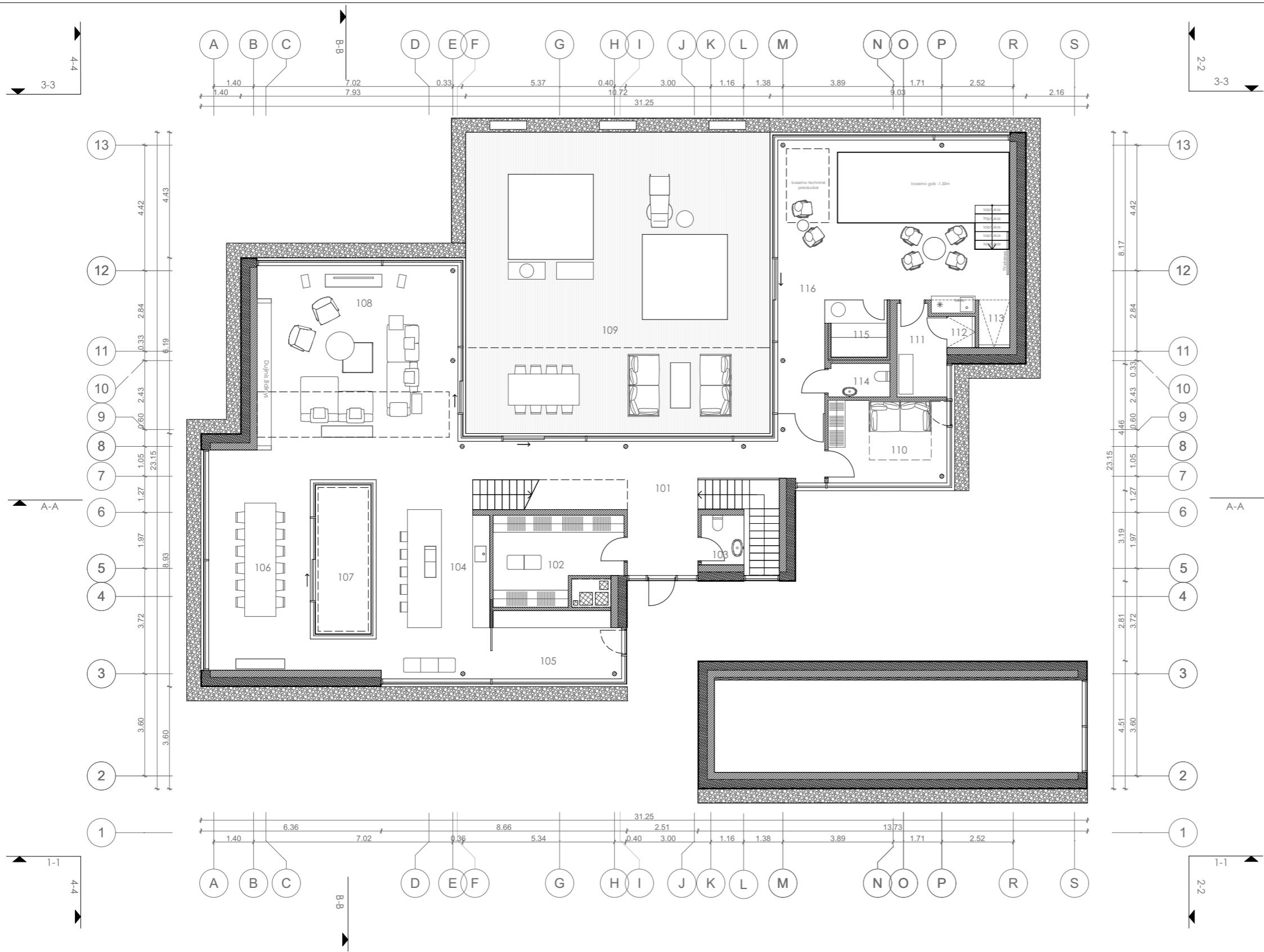

Pirmo aukšto patalpų eksplikacija

101. Holas bei koridoriai	37.87m ²
102. Rūbinė	12.70m ²
103. San. mazgas	2.63m ²
104. Virtuvė	28.45m ²
105. Buitinė virtuvė	10.67m ²
106. Valgomasis	29.78m ²
107. Vidinis kiemelis	10.22m ²
108. Svetainė	43.85m ²
109. Terasa	96.97m ²
110. Svečių kambarys	12.56m ²
111. Persirengimo patalpa	5.49m ²
112. Dušas	1.10m ²
113. Dušas	1.84m ²
114. San. mazgas	2.57m ²
115. Pirtis	4.18m ²
116. Spa	53.42m ²

Iš viso (be terasos ir vidinio kiemelio): 247.11m²

<p>plazma ARCHITEKTŪROS STUDIJA R. Mikulionio architektūros studija "PLAZMA" Adresas: T.Ševčenkos g. 16A LT-03111 Vilnius</p>				<p>Vieno buto gyvenamojo namo Laurų 34A, Vilniuje statybos projektas</p>			
Atest. nr.		Parašas	Data	<p>Pirmo aukšto planas M1:150</p>			Laida
A1025	PV	R. Mikulionis	2017 07 27				0
	arch.	J. Namirskaitė	2017 07 27				
	arch.	A. Pilkaitė	2017 07 27	<p>Brėžinio nr.: P 17-09-PP-03</p>			Lapas
Etapas	Užsakovas: AIDAS RAKAUSKAS						1
PP							Lapų
							1

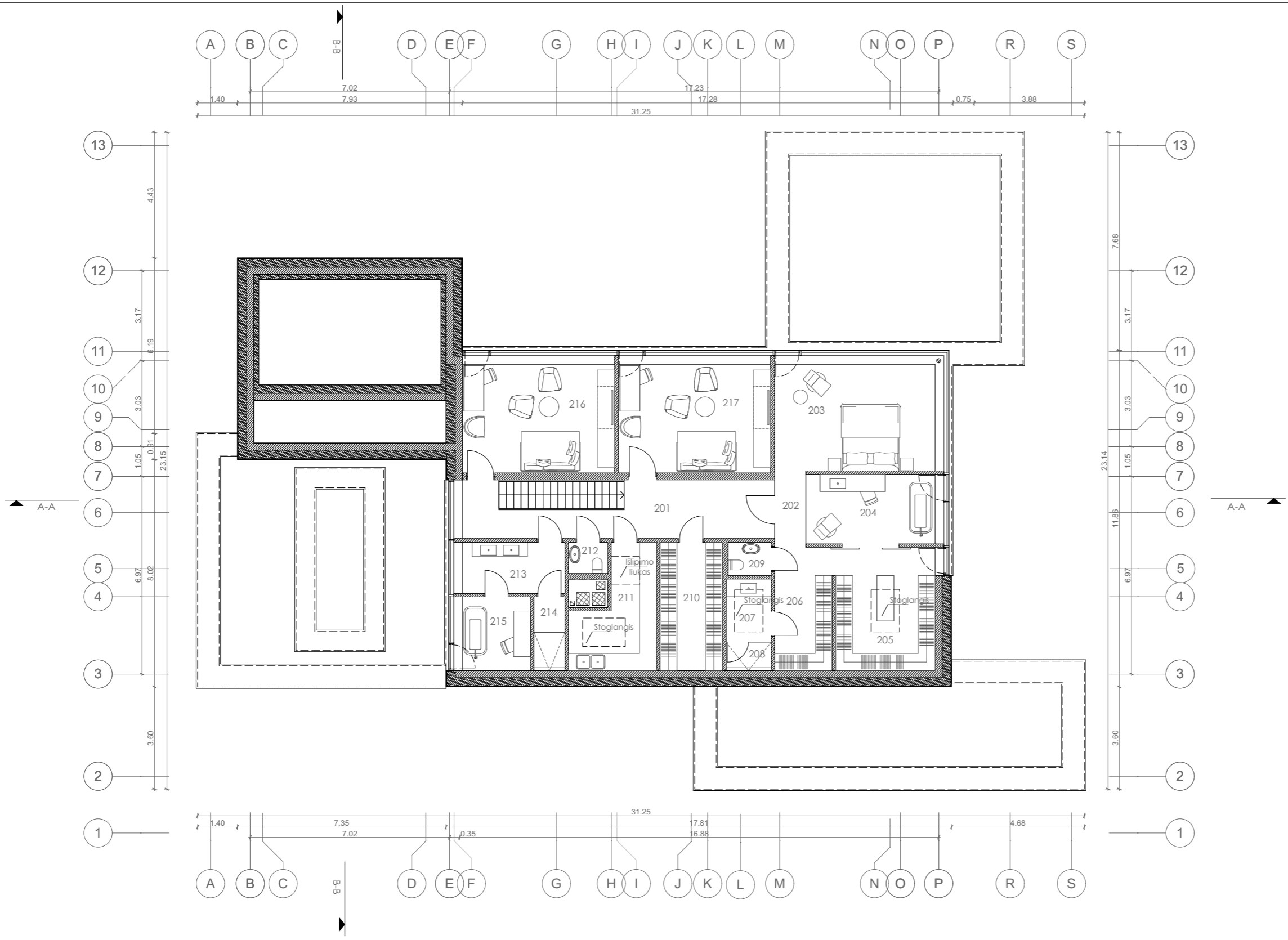

Antro aukšto patalpų eksplikacija



201. Holas	18.13m ²
202. Miegamojo bendra erdvė	8.62m ²
203. Miegamasis	21.25m ²
204. Vonios kambarys	11.16m ²
205. Moters rūbinė	11.74m ²
206. Vyro rūbinė	6.76m ²
207. Vonios bendra patalpa	3.56m ²
208. Dušas	1.60m ²
209. San. mazgas	1.79m ²
210. Vaikų rūbinė	9.93m ²
211. Skalbykla	10.38m ²
212. San. mazgas	1.52m ²
213. Vonios bendra patalpa	6.51m ²
214. Dušas	2.83m ²
215. Vonios kambarys	6.21m ²
216. Vaiko kambarys	20.47m ²
217. Vaiko kambarys	20.43m ²

Iš viso: 162.89m²

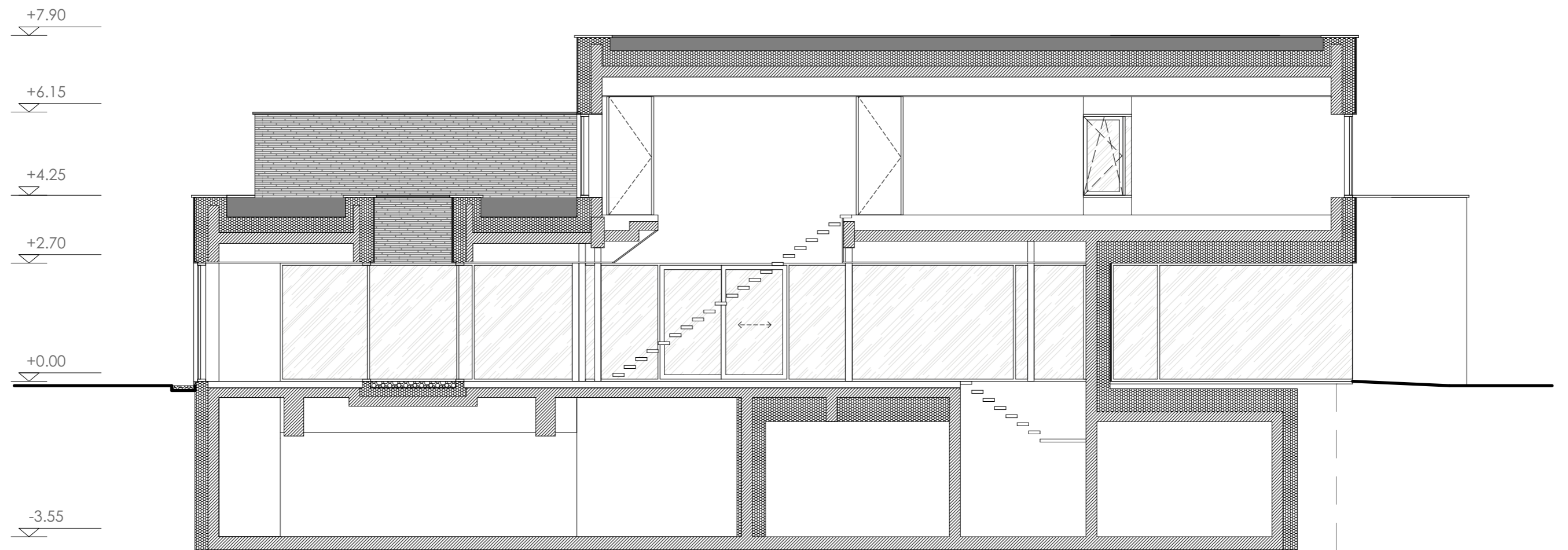
<p>plazma ARCHITEKTŪROS STUDIJA R. Mikulionio architektūros studija "PLAZMA" Adresas: T.Ševčenkos g. 16A LT-03111 Vilnius</p>				<p>Vieno buto gyvenamojo namo Laurų 34A, Vilniuje statybos projektas</p>		
Atest. nr.	Parašas	Data	<p>Antro aukšto planas M1:150</p> <p>Laida 0</p>			
A1025	PV R. Mikulionis	2017 07 27				
	arch. J. Namirskaitė	2017 07 27				
	arch. A. Pilkaitė	2017 07 27	<p>Brėžinio nr.: P 17-09-PP-04</p> <p>Lapas 1</p> <p>Lapų 1</p>			
Etapas	Užsakovas: AIDAS RAKAUSKAS					
PP						

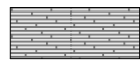

SUTARTINIAI ŽYMĖJIMAI:

-  - Plytų fasadinė apdaila
-  - Aliuminės rėminės konstrukcijos su stiklo paketais



PASTABOS:

1. Matmenys pateikti milimetrais. Brėžiniai eskiziniai, angas ir matmenis tikslinti vietoje.
2. Gaminiai eskizuose vaizduojami iš lauko pusės.
3. Gaminiai turi atitikti STR 2.05.20:2006 "Langai ir išorinės įėjimo durys" reikalavimus keliamus langams ir lauko durims.
4. Langų šilumos pralaidumas turi tenkinti STR 2.01.01(6):2008 šilumos išsaugojimo reikalavimus.
5. Langų oro garso izoliacijos savybės turi tenkinti STR 2.01.07:2003 "Pastatų vidaus ir išorės aplinkos apsauga nuo triukšmo" [6.6] reikalavimus.
6. Brėžiniai skirti komerciniam pasiūlymui ruošti.
7. Gamintojas privalo parengti darbo projektą. Gaminių neatitikimas situacijai - gamintojo atsakomybė.

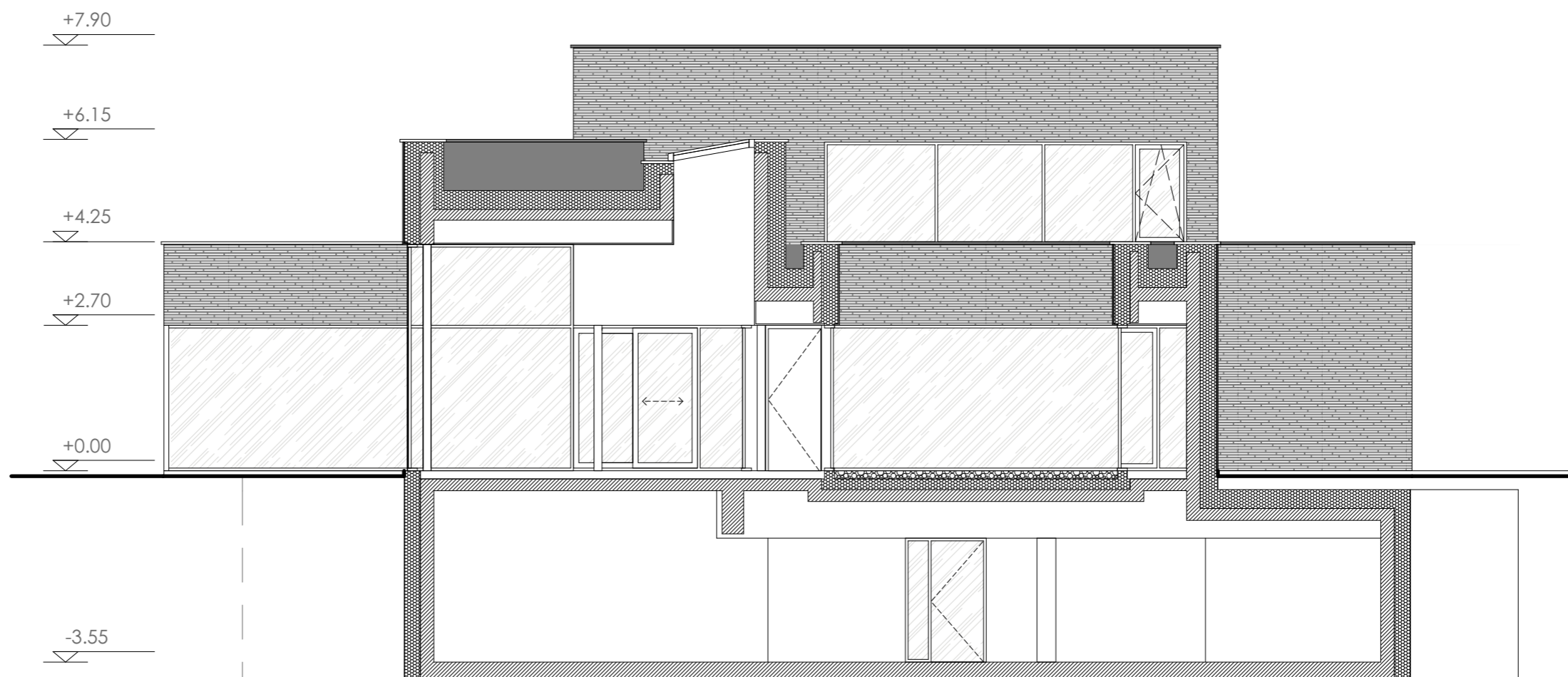
 R. Mikulionio architektūros studija "PLAZMA" Adresas: T.Ševčenkos g. 16A LT-03111 Vilnius				Vieno buto gyvenamojo namo Laurų 34A, Vilniuje statybos projektas			
Atest. nr.		Parašas	Data				
A1025	PV	R. Mikulionis	2017 07 27				
		arch. J. Namirskaitė	2017 07 27				
		arch. A. Pilkaitė	2017 07 27				
Etapas	Užsakovas: AIDAS RAKAUSKAS			Brėžinio nr.:	P 17-09-PP-10		
PP				Lapas	Lapų		
				1	1		

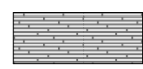

SUTARTINIAI ŽYMĖJIMAI:

-  - Plytų fasadinė apdaila
-  - Aliuminės rėminės konstrukcijos su stiklo paketais



PASTABOS:

1. Matmenys pateikti milimetrais. Brėžiniai eskiziniai, angas ir matmenis tikslinti vietoje.
2. Gaminiai eskizuose vaizduojami iš lauko pusės.
3. Gaminiai turi atitikti STR 2.05.20:2006 "Langai ir išorinės įėjimo durys" reikalavimus keliamus langams ir lauko durims.
4. Langų šilumos pralaidumas turi tenkinti STR 2.01.01(6):2008 šilumos išsaugojimo reikalavimus.
5. Langų oro garso izoliacijos savybės turi tenkinti STR 2.01.07:2003 "Pastatų vidaus ir išorės aplinkos apsauga nuo triukšmo" [6.6] reikalavimus.
6. Brėžiniai skirti komerciniam pasiūlymui ruošti.
7. Gamintojas privalo parengti darbo projektą. Gaminių neatitikimas situacijai - gamintojo atsakomybė.

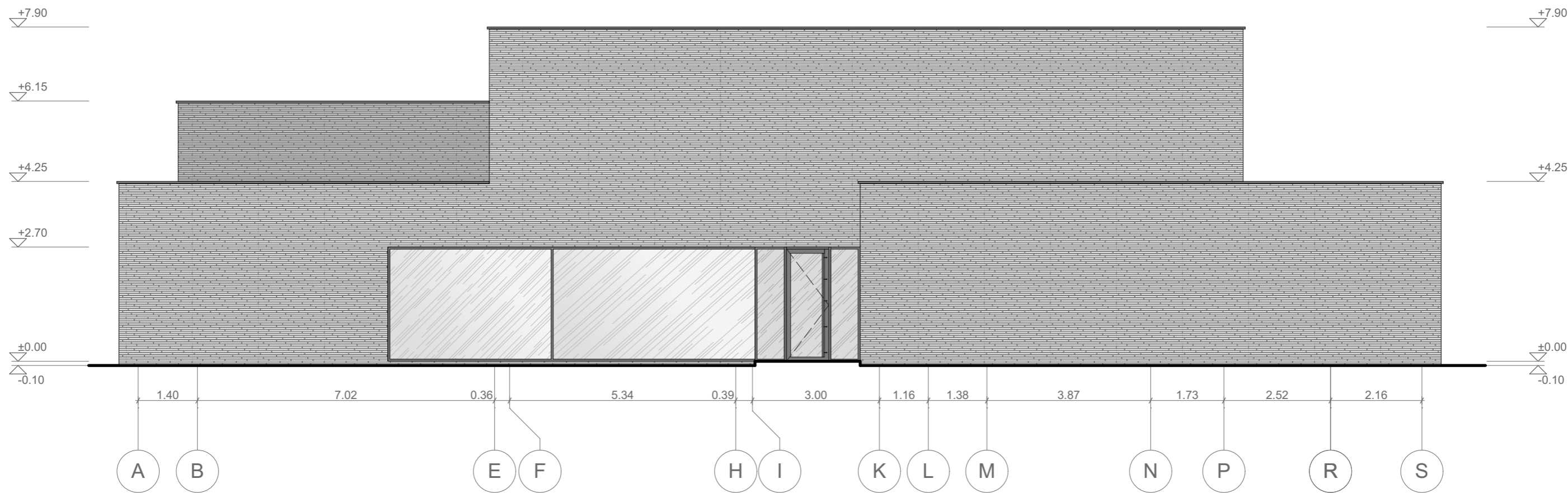
<p>plazma ARCHITEKTŪROS STUDIJA R. Mikulionio architektūros studija "PLAZMA" Adresas: T.Ševčenkos g. 16A LT-03111 Vilnius</p>				<p>Vieno buto gyvenamojo namo Laurų 34A, Vilniuje statybos projektas</p>			
Atest. nr.		Parašas	Data			Laida	
A1025	PV	R. Mikulionis	2017 07 27			0	
		arch. J. Namirskaitė	2017 07 27				
		arch. A. Pilkaitė	2017 07 27				
Etapas	Užsakovas: AIDAS RAKAUSKAS			Brėžinio nr.:	P 17-09-PP-11	Lapas	
PP						Lapų	
						1	
						1	



SUTARTINIAI ŽYMĖJIMAI:

-  - Plytų fasadinė apdaila
-  - Aliuminės rėminės konstrukcijos su stiklo paketais

PASTABOS:

1. Matmenys pateikti milimetrais. Brėžiniai eskiziniai, angas ir matmenis tikslinti vietoje.
2. Gaminiai eskizuose vaizduojami iš lauko pusės.
3. Gaminiai turi atitikti STR 2.05.20:2006 "Langai ir išorinės įėjimo durys" reikalavimus keliamus langams ir lauko durims.
4. Langų šilumos pralaidumas turi tenkinti STR 2.01.01(6):2008 šilumos išsaugojimo reikalavimus.
5. Langų oro garso izoliacijos savybės turi tenkinti STR 2.01.07:2003 "Pastatų vidaus ir išorės aplinkos apsauga nuo triukšmo" [6.6] reikalavimus.
6. Brėžiniai skirti komerciniam pasiūlymui ruošti.
7. Gamintojas privalo parengti darbo projektą. Gaminių neatitikimas situacijai - gamintojo atsakomybė.

 R. Mikulionio architektūros studija "PLAZMA" Adresas: T.Ševčenkos g. 16A LT-03111 Vilnius				Vieno buto gyvenamojo namo Laurų 34A, Vilniuje statybos projektas		
Atest. nr.		Parašas	Data	Fasadas 1-1 M1:100		Laida
A1025	PV	R. Mikulionis	2017 07 27			0
		arch. J. Namirskaitė	2017 07 27			
		arch. A. Pilkaitė	2017 07 27			
Etapas	Užsakovas: AIDAS RAKAUSKAS			Brėžinio nr.:	P 17-09-PP-06	Lapas
PP						Lapų
						1
						1

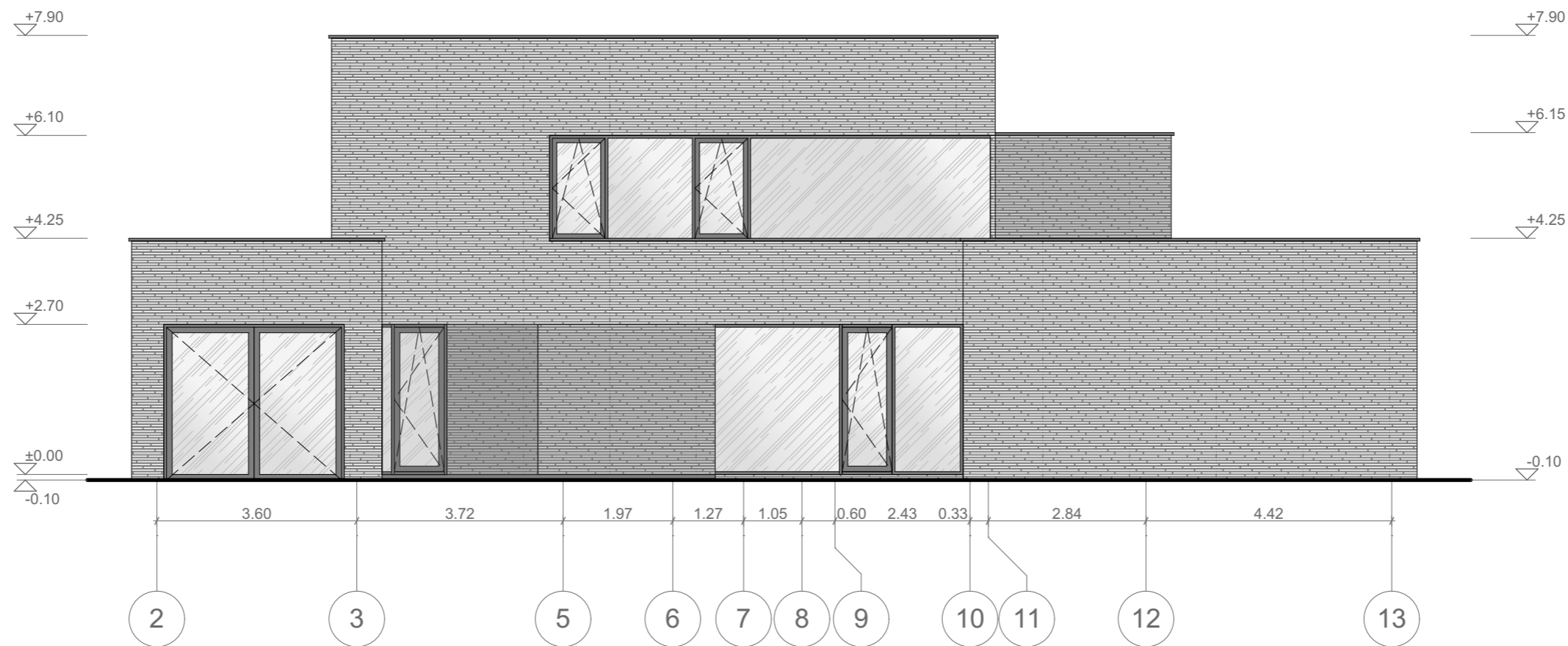

SUTARTINIAI ŽYMĖJIMAI:

- Plytų fasadinė apdaila
- Aliuminės rėminės konstrukcijos su stiklo paketais



PASTABOS:

1. Matmenys pateikti milimetrais. Brėžiniai eskiziniai, angas ir matmenis tikslinti vietoje.
2. Gaminiai eskizuose vaizduojami iš lauko pusės.
3. Gaminiai turi atitikti STR 2.05.20:2006 "Langai ir išorinės įėjimo durys" reikalavimus keliamus langams ir lauko durims.
4. Langų šilumos pralaidumas turi tenkinti STR 2.01.01(6):2008 šilumos išsaugojimo reikalavimus.
5. Langų oro garso izoliacijos savybės turi tenkinti STR 2.01.07:2003 "Pastatų vidaus ir išorės aplinkos apsauga nuo triukšmo" [6.6] reikalavimus.
6. Brėžiniai skirti komerciniam pasiūlymui ruošti.
7. Gamintojas privalo parengti darbo projektą. Gaminių neatitikimas situacijai - gamintojo atsakomybė.

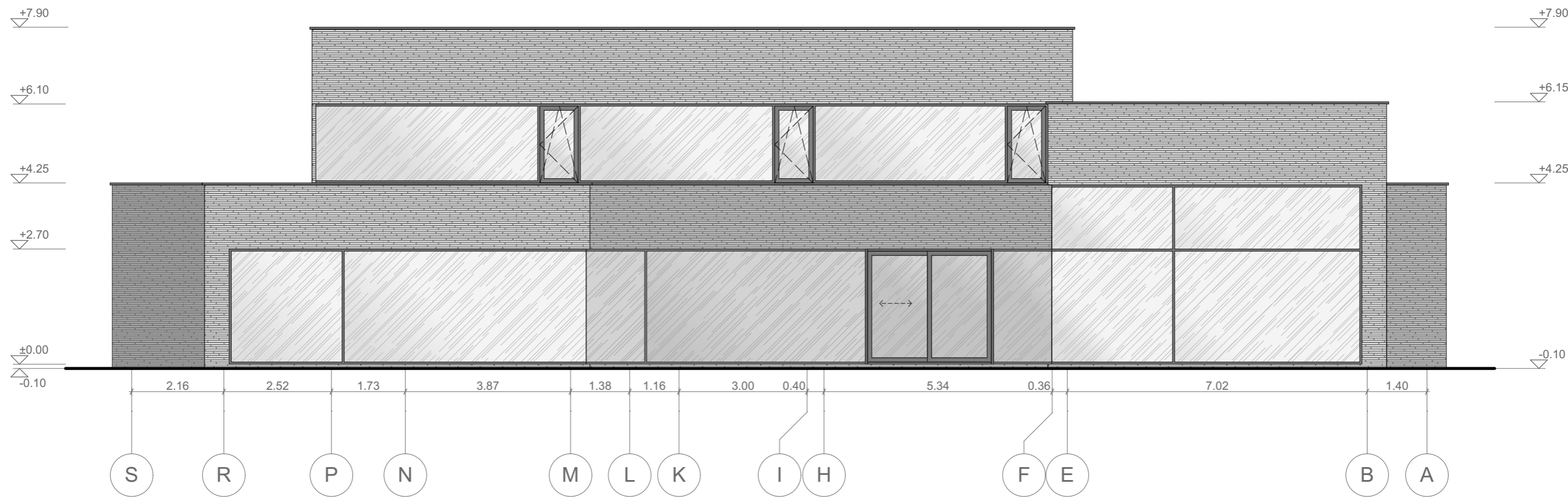
				Vieno buto gyvenamojo namo Laurų 34A, Vilniuje statybos projektas		
R. Mikulionio architektūros studija "PLAZMA" Adresas: T.Ševčenkos g. 16A LT-03111 Vilnius						
Atest. nr.		Parašas	Data	Fasadas 2-2 M1:100		Laida
A1025	PV	R. Mikulionis	2017 07 27			0
		arch. J. Namirskaitė	2017 07 27			
		arch. A. Pilkaitė	2017 07 27	Brėžinio nr.: P 17-09-PP-07		Lapas
Etapas	Užsakovas: AIDAS RAKAUSKAS					Lapų
PP				1	1	



SUTARTINIAI ŽYMĖJIMAI:

-  - Plytų fasadinė apdaila
-  - Aliuminės rėminės konstrukcijos su stiklo paketais



PASTABOS:

1. Matmenys pateikti milimetrais. Brėžiniai eskiziniai, angas ir matmenis tikslinti vietoje.
2. Gaminiai eskizuose vaizduojami iš lauko pusės.
3. Gaminiai turi atitikti STR 2.05.20:2006 "Langai ir išorinės įėjimo durys" reikalavimus keliamus langams ir lauko durims.
4. Langų šilumos pralaidumas turi tenkinti STR 2.01.01(6):2008 šilumos išsaugojimo reikalavimus.
5. Langų oro garso izoliacijos savybės turi tenkinti STR 2.01.07:2003 "Pastatų vidaus ir išorės aplinkos apsauga nuo triukšmo" [6.6] reikalavimus.
6. Brėžiniai skirti komerciniam pasiūlymui ruošti.
7. Gamintojas privalo parengti darbo projektą. Gaminių neatitikimas situacijai - gamintojo atsakomybė.

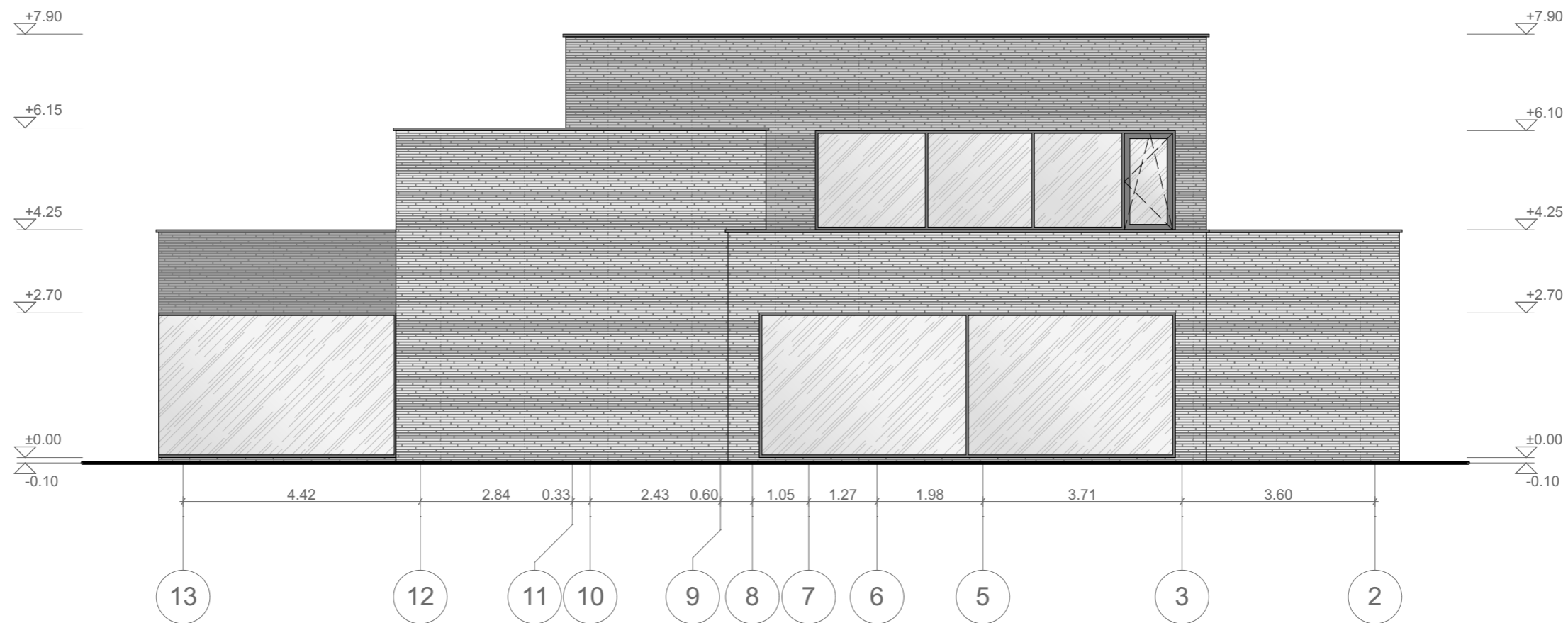
 R. Mikulionio architektūros studija "PLAZMA" Adresas: T.Ševčenkos g. 16A LT-03111 Vilnius				Vieno buto gyvenamojo namo Laurų 34A, Vilniuje statybos projektas		
Atest. nr.		Parašas	Data	Fasadas 3-3 M1:100		Laida
A1025	PV	R. Mikulionis	2017 07 27			0
		arch. J. Namirskaitė	2017 07 27			
		arch. A. Pilkaitė	2017 07 27	Brėžinio nr.: P 17-09-PP-08		Lapas
Etapas	Užsakovas: AIDAS RAKAUSKAS					1
PP					Lapų	1



SUTARTINIAI ŽYMĖJIMAI:

-  - Plytų fasadinė apdaila
-  - Aliuminės rėminės konstrukcijos su stiklo paketais

PASTABOS:

1. Matmenys pateikti milimetrais. Brėžiniai eskiziniai, angas ir matmenis tikslinti vietoje.
2. Gaminiai eskizuose vaizduojami iš lauko pusės.
3. Gaminiai turi atitikti STR 2.05.20:2006 "Langai ir išorinės įėjimo durys" reikalavimus keliamus langams ir lauko durims.
4. Langų šilumos pralaidumas turi tenkinti STR 2.01.01(6):2008 šilumos išsaugojimo reikalavimus.
5. Langų oro garso izoliacijos savybės turi tenkinti STR 2.01.07:2003 "Pastatų vidaus ir išorės aplinkos apsauga nuo triukšmo" [6.6] reikalavimus.
6. Brėžiniai skirti komerciniam pasiūlymui ruošti.
7. Gamintojas privalo parengti darbo projektą. Gaminių neatitikimas situacijai - gamintojo atsakomybė.

 R. Mikulionio architektūros studija "PLAZMA" Adresas: T.Ševčenkos g. 16A LT-03111 Vilnius				Vieno buto gyvenamojo namo Laurų 34A, Vilniuje statybos projektas		
Atest. nr.		Parašas	Data	Fasadas 4-4 M1:100	Laida	
A1025	PV	R. Mikulionis	2017 07 27		0	
	arch.	J. Namirskaitė	2017 07 27			
	arch.	A. Pilkaitė	2017 07 27			
Etapas	Užsakovas: AIDAS RAKAUSKAS			Brėžinio nr.:	Lapas	
PP				P 17-09-PP-09	Lapų	
					1	
					1	



plazma ARCHITEKTŪROS
STUDIJA
R. Mikulionio architektūros studija "PLAZMA"
Adresas: T.Ševčenkos g. 16A LT-03111 Vilnius

Vieno buto gyvenamojo namo Laurų 34A, Vilniuje
statybos projektas

Atest. nr.		Parašas	Data		
A1025	PV	R. Mikulionis	2017 07 27	Projekto vizualizacija	Laida
	arch.	J. Namirskaitė	2017 07 27		0
	arch.	A. Pilkaitė	2017 07 27		
Etapas	Užsakovas: AIDAS RAKAUSKAS			Brėžinio nr.:	
PP				P 17-09-PP-VIZ	Lapas Lapų 1 3



plazma ARCHITEKTŪROS
STUDIJA
R. Mikulionio architektūros studija "PLAZMA"
Adresas: T.Ševčenkos g. 16A LT-03111 Vilnius

Vieno buto gyvenamojo namo Laurų 34A, Vilniuje
statybos projektas

Atest. nr.	PV	Parašas	Data		
A1025	PV	R. Mikulionis	2017 07 27	Projekto vizualizacija	Laida
	arch.	J. Namirskaitė	2017 07 27		0
	arch.	A. Pilkaitė	2017 07 27		
Etapas	Užsakovas: AIDAS RAKAUSKAS			Brėžinio nr.:	P 17-09-PP-VIZ
PP				Lapas	Lapų
				2	3



plazma ARCHITEKTŪROS
STUDIJA
R. Mikulionio architektūros studija "PLAZMA"
Adresas: T.Ševčenkos g. 16A LT-03111 Vilnius

Vieno buto gyvenamojo namo Laurų 34A, Vilniuje
statybos projektas

Atest. nr.		Parašas	Data		
A1025	PV	R. Mikulionis	2017 07 27	Projekto vizualizacija	Laida
		arch. J. Namirskaitė	2017 07 27		0
		arch. A. Pilkaitė	2017 07 27		
Etapas	Užsakovas: AIDAS RAKAUSKAS			Brėžinio nr.:	
PP				P 17-09-PP-VIZ	Lapas Lapų 3 3