

## **PROJEKTINIAI PASIŪLYMAI**

### **AIŠKINAMASIS RAŠTAS**

#### **1. PROJEKTO RENGIMO PAGRINDAS**

Projektas parengtas vadovaujantis:

- 1.1 Nekilnojamojo turto registro centrinio duomenų banko išrašu ir žemės sklypo planu
- 1.2 Statinio projektavimo užduotimi
- 1.3 Galiojančia topografinė nuotrauka
- 1.4 Lietuvos Respublikoje galiojančiais įstatymais, statybos techniniais reglamentais ir normatyviniais dokumentais. Privalomais projekto rengimo dokumentais (taip pat žiūrėti pagrindinių normatyvinių statybos techninių dokumentų, kuriais vadovaujantis parengtas projektas).

#### **2. PROJEKTUOJAMO PASTATO PAŽINTINIAI DUOMENYS**

- 2.1 **Statinio (komplekso) pavadinimas.** Gyvenamosios paskirties (vieno buto) pastato (6.1) Gėlių g. 25A, Balčiūnų k., Lentvario sen., Trakų r.sav., skl. Kad. Nr. 7940/0001:2034 Statybos projektas
- 2.2 **Statybos geografinė vieta.** Gėlių g. 25A, Balčiūnų k., Lentvario sen., Trakų r.sav., skl. Kad. Nr. 7940/0001:2034
- 2.3 **Statytojas (užsakovas).** Žemės sklypo savininkas Vidmantas Kraujutis
- 2.4 **Projektuotojas.** Dovilė Krajutė remiantis individualios veiklos pažyma Nr. 650128
- 2.5 **Statybos finansavimo šaltiniai.** Projektavimo ir statybos darbai finansuojami statytojo lėšomis
- 2.6 **Projekto rengimo pagrindas.** Projekto rengimo pagrindas yra statytojo patvirtinta projektavimo užduotis. Techninis projektas parengtas vadovaujantis teisės aktais, projektavimo sąlygomis, topografinė nuotrauka ir kitais privalomaisiais projekto rengimo dokumentais.
- 2.7 **Statybos rūšis.** Naujo statinio statyba
- 2.8 **Statybos paskirtis.** Gyvenamosios paskirties (vieno buto) namas (6.1)
- 2.9 **Statinių kategorija.** Neypatingas statinys.

#### **3. DUOMENYS APIE STATYBOS TERITORIJĄ**

**3.1. Atlikti statybiniai tyrinėjimai. Inžineriniai geodeziniai tyrinėjimai.** Sklypo topografinę nuotrauką atliko UAB „Inžinerija ir topografija“ 2017-02-28

Techninio projekto sprendiniai nepažeidžia trečiųjų asmenų interesų pagal SĮ str.6, p.4.

**3.2. Teritorija, reljefas.** Pagal inžinerinių geodezinių tyrimų duomenis reljefas sklype netolygus su nuolydžiu, altitudės kinta nuo 102,32 iki 114,48 per visą sklypo ilgį.

PROJEKTINIAI PASIŪLYMAI	Lapas	Lapy	Laida
17.11/ 01 – PP – 40 – AR	2	3	0

## **PROJEKTINIAI PASIŪLYMAI**

- 3.3. Gretimos teritorijos, transporto tinklas – keliai, gatvės.** Įvažiavimas į sklypą iš šiaurės rytinės sklypo dalies. Numatomos 7 automobilių parkavimo vietos sklypo ribose.
- 3.4. Žemės sklypas.** Žemės sklypo plotas – 5066m<sup>2</sup>, valdomas nuosavybės teise. skl. kad. Nr. 7940/0001:2034. Sklypas suformuotas atliekant kadastrinius matavimus.
- 3.5. Pagrindinė tikslinė žemės naudojimo paskirtis.** Vienbučių ir dvibučių gyvenamųjų namų teritorijos
- 3.6. Specialiosios naudojimo sąlygos.** XXVII. Saugotini želdiniai augantys ne miškų ūkio paskirties žemėje.

## **4. PROJEKTO SPRENDINIAI**

### **4.1. Architektūrinė idėja**

Suprojektuotas ergonomiškas, funkciškai patogus, estetiškas gyvenamasis namas, kuris savo funkciniu sprendimu ir estetiniu vaizdu derinasi prie esamos gamtinės aplinkos bei atitinka užsakovo keliamus reikalavimus. Statinio eksterjerui suformuoti kuriama santūri architektūra, tiek architektūrinių formų, tiek išorės medžiagų pasirinkimo prasme.

### **4.2. Pastato tūrinė, planinė struktūra ir funkcinės zonos**

Projektuojamo pastato tūris - aiškiai suvokiamos formos. Pastatas stačiakampio formos plano, su vieno šlaito stogu. Stogas su parapetais. Fasado apdailai naudojamos klinkerio plytelės ir fibrocementinių lentelių apdaila.

Gyvenamasis namas dviejų aukštų, projektuojamos patalpos: tambūras, holas, virtuvė, svetainė, valgomasis, katilinė, sanmazgas, miegamasis, kambariai, vonia, drabužinė. Vidaus patalpų aukštis pirmame aukšte– 3m nuo "švarių" grindų paviršiaus, antrame aukšte 2.80 nuo švarių grindų paviršiaus.

Pastatas pritaikytas statytojų poreikiams. Visos patalpos pastate patogiai ir funkciškai susietos tarpusavyje.

## **5. INŽINERINIAI TINKLAI**

Sklype numatomi visi būtini inžineriniai tinklai, reikalingi pastatų eksploatavimui.

- 5.1. Patalpų šildymas ir vėdinimas:** šilumos siurblys oras vanduo. Rekuperacinė sistema.
- 5.2. Buitinių nuotekų šalinimas.** Sklype projektuojamas vietinis buitinių nuotekų rezervuaras.
- 5.3. Buitinis vandentiekis.** Iš projektuojamo gręžinio.
- 5.4. Elektros tinklai.** Iš greta sklypo ribos esamos elektros apskaitos spintos.
- 5.5. Ryšiai.** Esant statytojo poreikiui ryšių tinklai projektuojami atskiru projektu.

**Projektą pakeisti leidžiama tik gavus raštišką projekto autoriaus sutikimą, projekto pakeitimus suderinus su projektą derinusiomis tarnybomis.**

Projekto vadovė



Dovilė Kraujutė

PROJEKTINIAI PASIŪLYMAI 17.11/ 01 – PP – 40 – AR	Lapas 3	Lapų 3	Laida 0
---	------------	-----------	------------



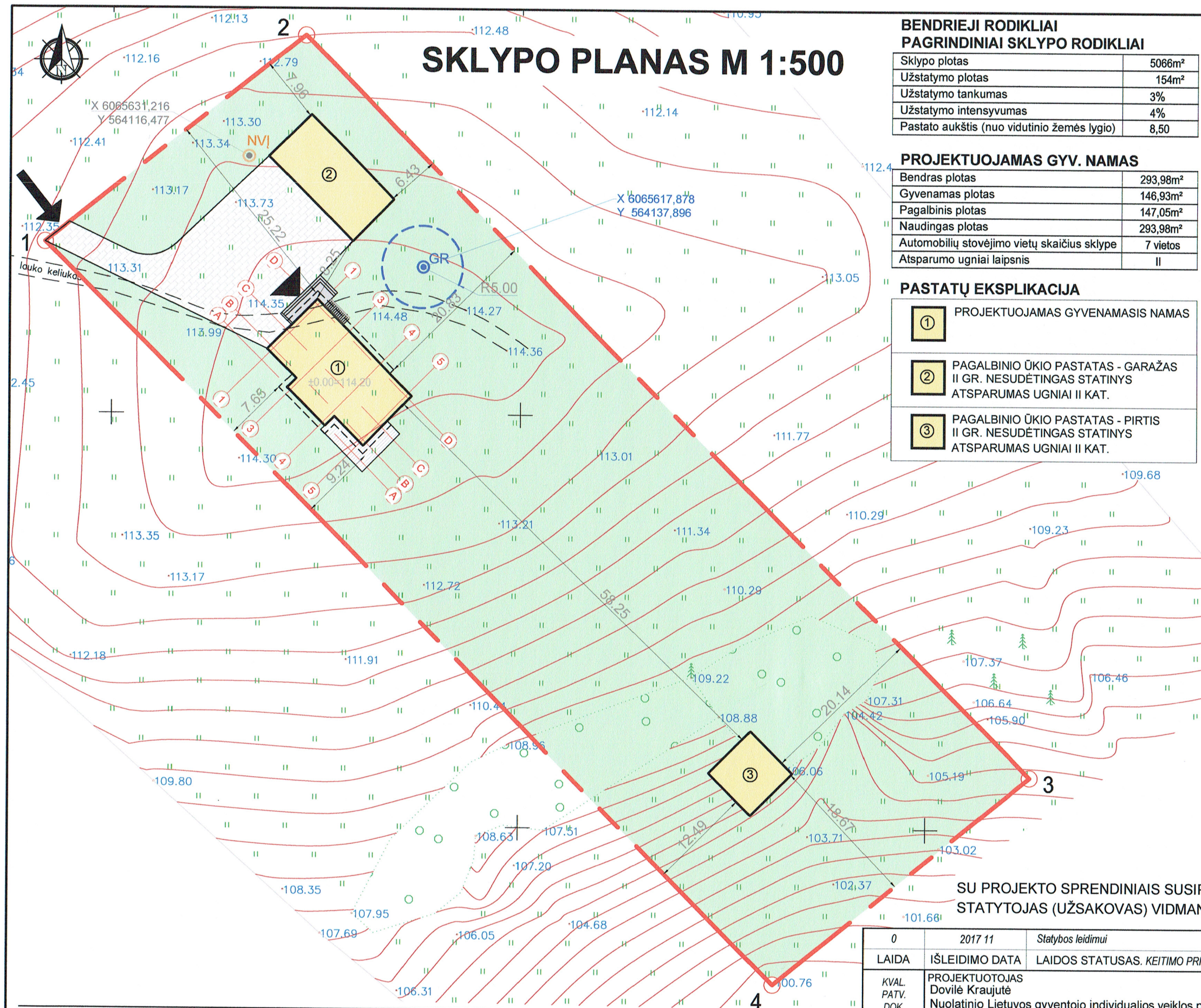

# SKLYPO PLANAS M 1:500

## BENDRIEJI RODIKLIAI PAGRINDINIAI SKLYPO RODIKLIAI

Sklypo plotas	5066m <sup>2</sup>
Užstatymo plotas	154m <sup>2</sup>
Užstatymo tankumas	3%
Užstatymo intensyvumas	4%
Pastato aukštis (nuo vidutinio žemės lygio)	8,50

## PROJEKTUOJAMAS GYV. NAMAS

Bendras plotas	293,98m <sup>2</sup>
Gyvenamas plotas	146,93m <sup>2</sup>
Pagalbinis plotas	147,05m <sup>2</sup>
Naudingas plotas	293,98m <sup>2</sup>
Automobilių stovėjimo vietų skaičius sklype	7 vietos
Atsparumo ugniai laipsnis	II

## PASTATŲ EKSPLIKACIJA

- ① PROJEKTUOJAMAS GYVENAMASIS NAMAS
- ② PAGALBINIO ŪKIO PASTATAS - GARAŽAS  
II GR. NESUDĖTINGAS STATINYS  
ATSPARUMAS UGNIAM II KAT.
- ③ PAGALBINIO ŪKIO PASTATAS - PIRTIS  
II GR. NESUDĖTINGAS STATINYS  
ATSPARUMAS UGNIAM II KAT.

## SITUACIJOS SCHEMA



## SUTARTINIAI ŽYMĖJIMAI

— I —	SKLYPO RIBA
- - - - -	STOGO KARINIZO RIBA
■	VEJA
■	TRINKELĖS
■	NUOGRINDA SKALDELĖ ARBA TRINKELĖS
☒	ATLIEKŲ SURINKIMO AIKŠTELĖ
▶	ĮĖJIMAS Į PASTATĄ
➔	ĮVAŽIAVIMAS / IŠVAŽIAVIMAS IŠ SKLYPO
GR ○	GRĘŽINYS SU SAZ R= 5M
NVI ○	NUOTEKŲ VALYMO ĮRENGINYS SU SAZ R= 8M

- Pastabos:
- Projektas atitinka statybos normas ir taisykles, priešgaisrinius, higieninius reikalavimus
  - Gyvenamojo namo nužymėjimas duotas pagal pirmo aukšto gabaritų. Atstumas iki sklypo ribos žymimas nuo labiausiai išsikišusios pastato konstrukcijos.
  - Projektuojamo namo alt. ±0.00=114.20.
  - Projektą leidžiama keisti tik gavus projekto autoriaus sutikimą ir suderinus su projektą derinusiomis tarnybomis
  - II gr. nesudėtingų statinių statybą leidžiantys dokumentai neprivalomi pagal Statybos įstatymą ir STR 1.05.01:2017, todėl projektiniai sprendiniai neteikiami.



SU PROJEKTO SPRENDINIAIS SUSIPAŽINAU IR TVIRTINU:  
STATYTOJAS (UŽSAKOVAS) VIDMANTAS KRAUJUTIS:

0	2017 11	Statybos leidimui
LAIDA	IŠLEIDIMO DATA	LAIDOS STATUSAS. KEITIMO PRIEŽASTIS (JEI TAIKOMA)
KVAL. PATV. DOK. NR.	PROJEKTUOTOJAS Dovilė Kraujutė Nuolatinio Lietuvos gyventojo individualios veiklos pažyma Nr. 650128	STATINIO NUMERIS IR PAVADINIMAS Gyvenamosios paskirties (vieno buto) pastato (6.1) Gėlių g. 25A, Balčiūnų k., Lentvario sen., Trakų r. sav., skl. kad. nr. 7940/0001:2034 STATYBOS PROJEKTAS
005674	PV	Dovilė Kraujutė
000433	Arch.	Dovilė Kraujutė
LT	STATYTOJAS VIDMANTAS KRAUJUTIS	DOKUMENTO ŽYMUO 17.11/01 - PP - 40 - SP - B - 1
		Lapas 1
		Lapų 1



M 1 : 100



0	2017 11	Visuomenės informavimui			
LAIDA	IŠLEIDIMO DATA	LAIDOS STATUSAS . KEITIMO PRIE ŽASTIS (JEI TAIKOMA)			
KVAL. PATV. DOK. NR.	PROJEKTUOTOJAS Dovilė Kraujutė Nuolatinio Lietuvos gyventojų individualios veiklos pažyma Nr. 650128			STATINIO NUMERIS IR PAVADINIMAS  Gyvenamosios paskirties (vieno buto) pastato (6.1) Gėlių g. 25A, Balčiūnų k., Lentvario sen., Trakų r.sav., skl. Kad. Nr. 7940/0001:2034 STATYBOS PROJEKTAS	
005674	PV	Dovilė Kraujutė		DOKUMENTO PAVADINIMAS  <b>RŪSIO PLANAS</b>  <b>M 1 : 100</b>	Laida
000433	Arch.	Dovilė Kraujutė			0
LT	STATYTOJAS			DOKUMENTO ŽYMUO  17.11/01 - PP - 40 - B - 1.	Lapas
	VIDMANTAS KRAUJUTIS				Lapų
					1
					1

PIRMO AUKŠTO PLANAS

M 1 : 100

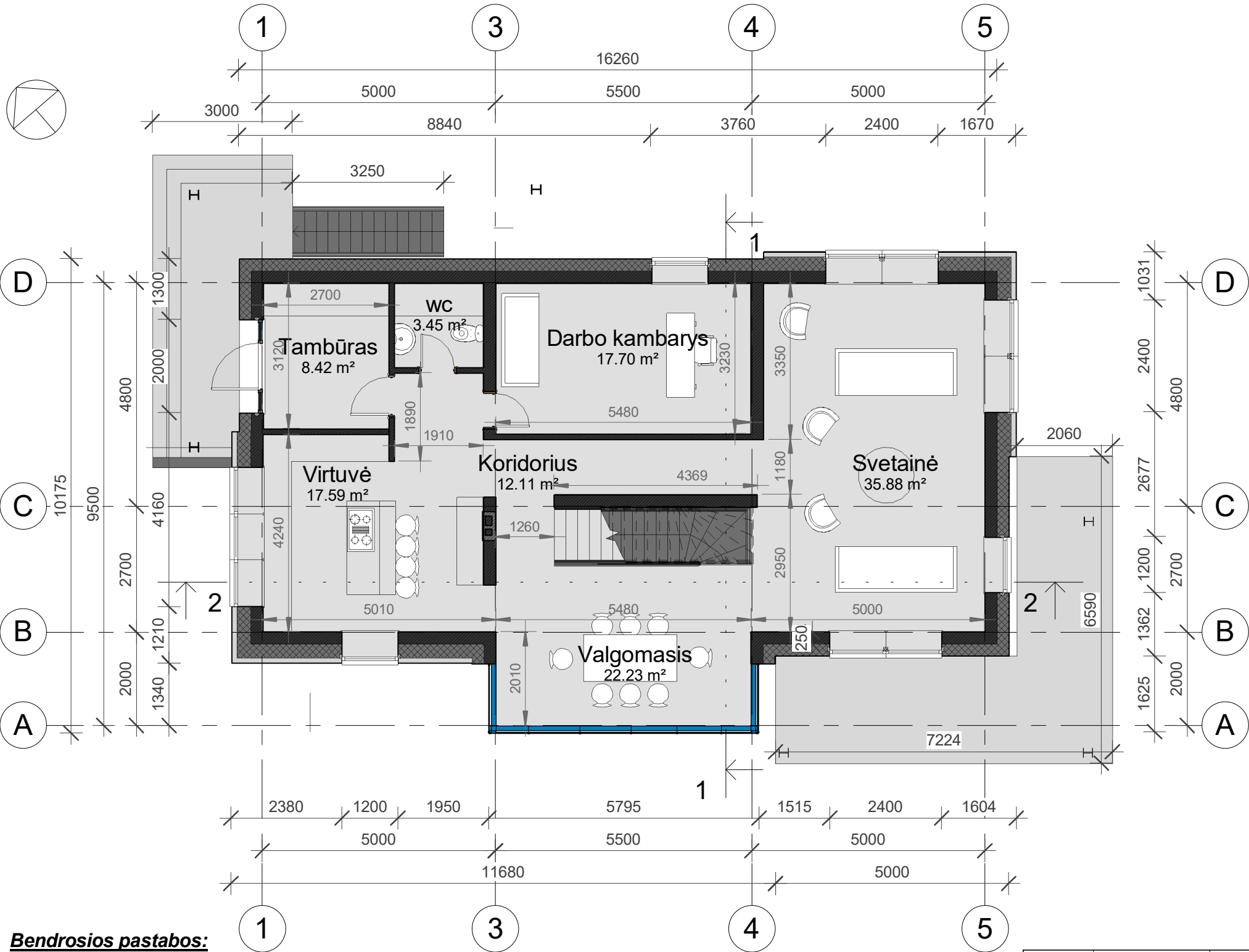

Bendrosios pastabos:

- Laikančiosios sienos iš keramzitbetonio 250mm pločio blokelių, skiedinys pagal blokelių gamintojo specifikacijas.
- Mūras armuojamas kas antra eilė tinklu Ø 4 S500 50x50mm, taip pat tarpangiuose, po sąramomis, centruotomis apkrovomis, sienų sankirtose.
- Pertvaros iš 120mm pločio blokelių arba silikatinių plytų mūro.
- Katilinė atskiriama priešgaisrine perdanga - REI 45
- Dūmtraukiai ir ventiliacijos kanalai montuojami pagal specialią kaminų sistemą, naudojant kaminų blokelių. Įrengimas atliekamas pagal gamintojo instrukcijas. Dūmtraukiai su mūru surišami armuojant kiekvieną eilę Ø6 S240
- Kaminų ir ventiliacijos angų sujungimo su sienomis vietose įrengiama deformacinė siūlė, suformuojamas rustas.
- Dūmtraukių ir ventiliacijos kanalų matmenys tikslinami pagal pasirinkto gamintojo matmenis
- Angų matmenys nurodyti neįvertinant apdailos užleidimo.
- Pastato absoliuti altitudė - 114,20

Patalpų eksplikacija

Nr	Plotas	Aukštas
Katilinė	8.40 m²	Rūsys
Medžiotojo kambarys	24.55 m²	Rūsys
Koridorius	8.96 m²	Rūsys
Skalbykla	14.47 m²	Rūsys
Saugykla	10.26 m²	Rūsys
Koridorius	6.91 m²	Rūsys
Sandėliukas	8.42 m²	Rūsys
Tambūras	8.42 m²	PIRMAS A.
Darbo kambarys	17.70 m²	PIRMAS A.
wc	3.45 m²	PIRMAS A.
Svetainė	35.88 m²	PIRMAS A.
Valgomasis	22.23 m²	PIRMAS A.
Koridorius	12.11 m²	PIRMAS A.
Virtuvė	17.59 m²	PIRMAS A.
kambarys1	17.94 m²	ANTRAS A.
Kambarys2	15.16 m²	ANTRAS A.
vaiku vonia	5.11 m²	ANTRAS A.
Vonia	9.88 m²	ANTRAS A.
Miegamasis	20.43 m²	ANTRAS A.
Garderobinė	14.39 m²	ANTRAS A.
Koridorius	9.91 m²	ANTRAS A.
Wc	1.77 m²	ANTRAS A.
22	293.94 m²	

0	2017 11	Visuomenės informavimui			
LAIDA	IŠLEIDIMO DATA	LAIDOS STATUSAS . KEITIMO PRIE ŽASTIS (JEI TAIKOMA)			
KVAL. PATV. DOK. NR.	PROJEKTUOTOJAS Dovilė Kraujutė Nuolatinio Lietuvos gyventojo individualios veiklos pažyma Nr. 650128		STATINIO NUMERIS IR PAVADINIMAS Gyvenamosios paskirties (vieno buto) pastato (6.1) Gėlių g. 25A, Balčiūnų k., Lentvario sen., Trakų r.sav., skl. Kad. Nr. 7940/0001:2034 STATYBOS PROJEKTAS		
005674	PV	Dovilė Kraujutė		DOKUMENTO PAVADINIMAS	Laida
000433	Arch.	Dovilė Kraujutė		PIRMO AUKŠTO PLANAS	0
					M 1 : 100
LT	STATYTOJAS VIDMANTAS KRAUJUTIS		DOKUMENTO ŽYMUO 17.11/01 - PP - 40 - B - 2		Lapas 1
				Lapų 1	

# ANTRO AUKŠTO PLANAS

M 1 : 100

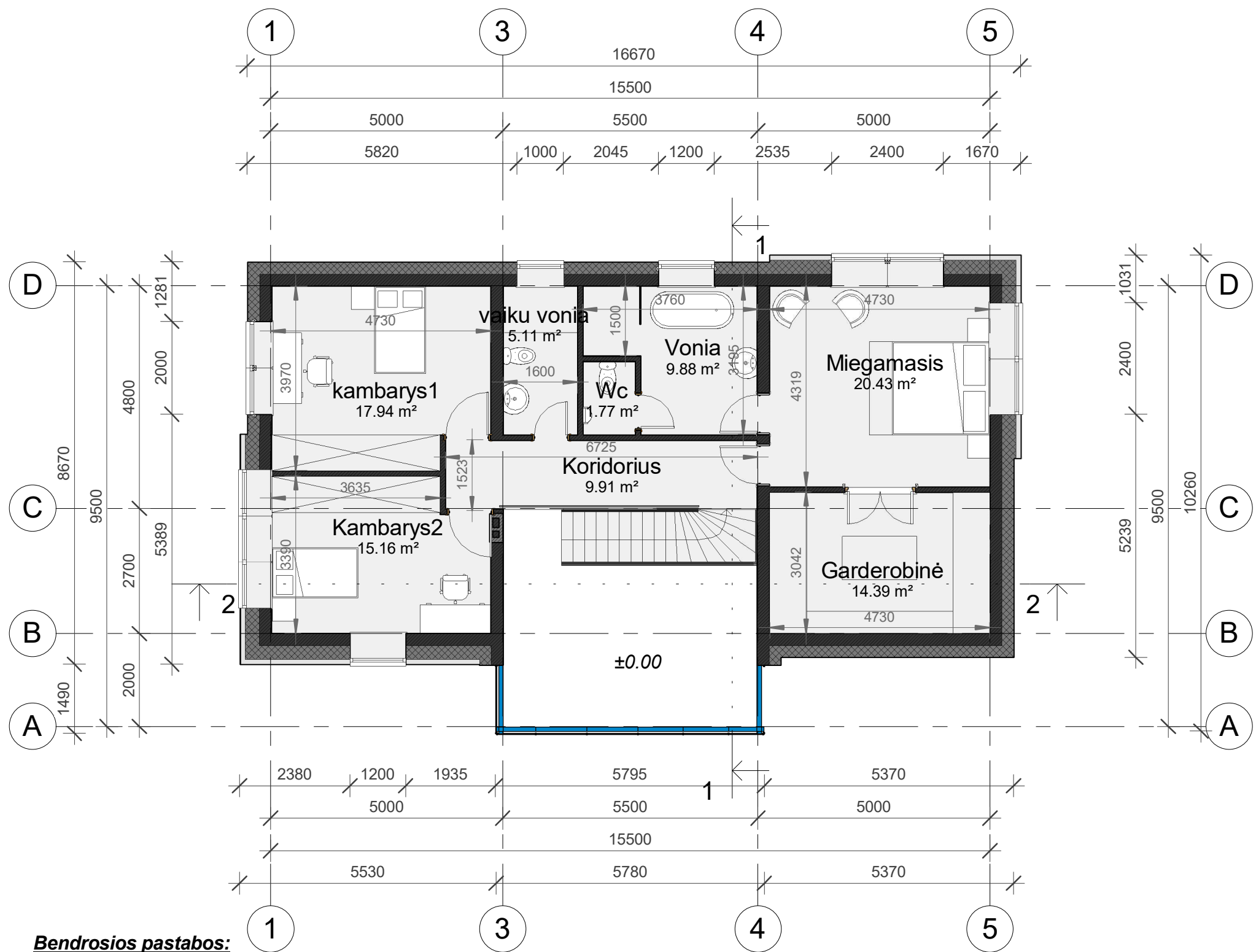

## Bendrosios pastabos:

- Laikančiosios sienos iš keramzitbetonio 250mm pločio blokelių, skiedinys pagal blokelių gamintojo specifikacijas.
- Mūras armuojamas kas antra eilė tinklu Ø 4 S500 50x50mm, taip pat tarpangiuose, po sąramomis, centruotomis apkrovomis, sienų sankirtose.
- Pertvaros iš 120mm pločio blokelių arba silikatinių plytų mūro.
- Katilinė atskiriama priešgaisrine perdanga - REI 45
- Dūmtraukiai ir ventiliacijos kanalai montuojami pagal specialią kaminų sistemą, naudojant kaminų blokelių. Įrengimas atliekamas pagal gamintojo instrukcijas. Dūmtraukiai su mūru surišami armuojant kiekvieną eilę Ø6 S240
- Kaminų ir ventiliacijos angų sujungimo su sienomis vietose įrengiama deformacinė siūlė, suformuojamas rustas.
- Dūmtraukių ir ventiliacijos kanalų matmenys tikslinami pagal pasirinkto gamintojo matmenis
- Angų matmenys nurodyti neįvertinant apdailos užleidimo.
- Pastato absoliuti altitudė - 114,20

Patalpų eksplikacija		
Nr	Plotas	Aukštas
Katilinė	8.40 m²	Rūsys
Medžiotojo kambarys	24.55 m²	Rūsys
Koridorius	8.96 m²	Rūsys
Skalbykla	14.47 m²	Rūsys
Saugykla	10.26 m²	Rūsys
Koridorius	6.91 m²	Rūsys
Sandėliukas	8.42 m²	Rūsys
Tambūras	8.42 m²	PIRMAS A.
Darbo kambarys	17.70 m²	PIRMAS A.
wc	3.45 m²	PIRMAS A.
Svetainė	35.88 m²	PIRMAS A.
Valgomasis	22.23 m²	PIRMAS A.
Koridorius	12.11 m²	PIRMAS A.
Virtuvė	17.59 m²	PIRMAS A.
kambarys1	17.94 m²	ANTRAS A.
Kambarys2	15.16 m²	ANTRAS A.
vaiku vonia	5.11 m²	ANTRAS A.
Vonia	9.88 m²	ANTRAS A.
Miegamasis	20.43 m²	ANTRAS A.
Garderobinė	14.39 m²	ANTRAS A.
Koridorius	9.91 m²	ANTRAS A.
Wc	1.77 m²	ANTRAS A.
22	293.94 m²	



0	2017 11	Visuomenės informavimui		
LAIDA	IŠLEIDIMO DATA	LAIDOS STATUSAS . KEITIMO PRIE ŽASTIS (JEI TAIKOMA)		
KVAL. PATV. DOK. NR.	PROJEKTUOTOJAS Dovilė Kraujutė Nuolatinio Lietuvos gyventojo individualios veiklos pažyma Nr. 650128	STATINIO NUMERIS IR PAVADINIMAS Gyvenamosios paskirties (vieno buto) pastato (6.1) Gėlių g. 25A, Balčiūnų k., Lentvario sen., Trakų r.sav., skl. Kad. Nr. 7940/0001:2034 STATYBOS PROJEKTAS		
005674	PV	Dovilė Kraujutė		DOKUMENTO PAVADINIMAS
000433	Arch.	Dovilė Kraujutė		ANTRO AUKŠTO PLANAS
				M 1 : 100
LT	STATYTOJAS	VIDMANTAS KRAUJUTIS		DOKUMENTO ŽYMUO
				17.11/01 - PP - 40 - B - 3
				Lapas
				1
				Lapų
				1



FASADAI A-D, 5-1

M 1 : 100



0	2017 11	Visuomenės informavimui			
LAIDA	IŠLEIDIMO DATA	LAIDOS STATUSAS . KEITIMO PRIE ŽASTIS (JEI TAIKOMA)			
KVAL. PATV. DOK. NR.	PROJEKTUOTOJAS Dovilė Kraujutė Nuolatinio Lietuvos gyventojo individualios veiklos pažyma Nr. 650128			STATINIO NUMERIS IR PAVADINIMAS Gyvenamosios paskirties (vieno buto) pastato (6.1) Gėlių g. 25A, Balčiūnų k., Lentvario sen., Trakų r.sav., skl. Kad. Nr. 7940/0001:2034 STATYBOS PROJEKTAS	
005674	PV	Dovilė Kraujutė		DOKUMENTO PAVADINIMAS <b>FASADAI A-D, 5-1</b>  <b>M 1 : 100</b>	Laida
000433	Arch.	Dovilė Kraujutė			0
LT	STATYTOJAS  VIDMANTAS KRAUJUTIS			DOKUMENTO ŽYMUO  17.11/01 - PP - 40 - B - 4	Lapas 1  Lapų 1

FASADAI D-A, 1-5

M 1 : 100

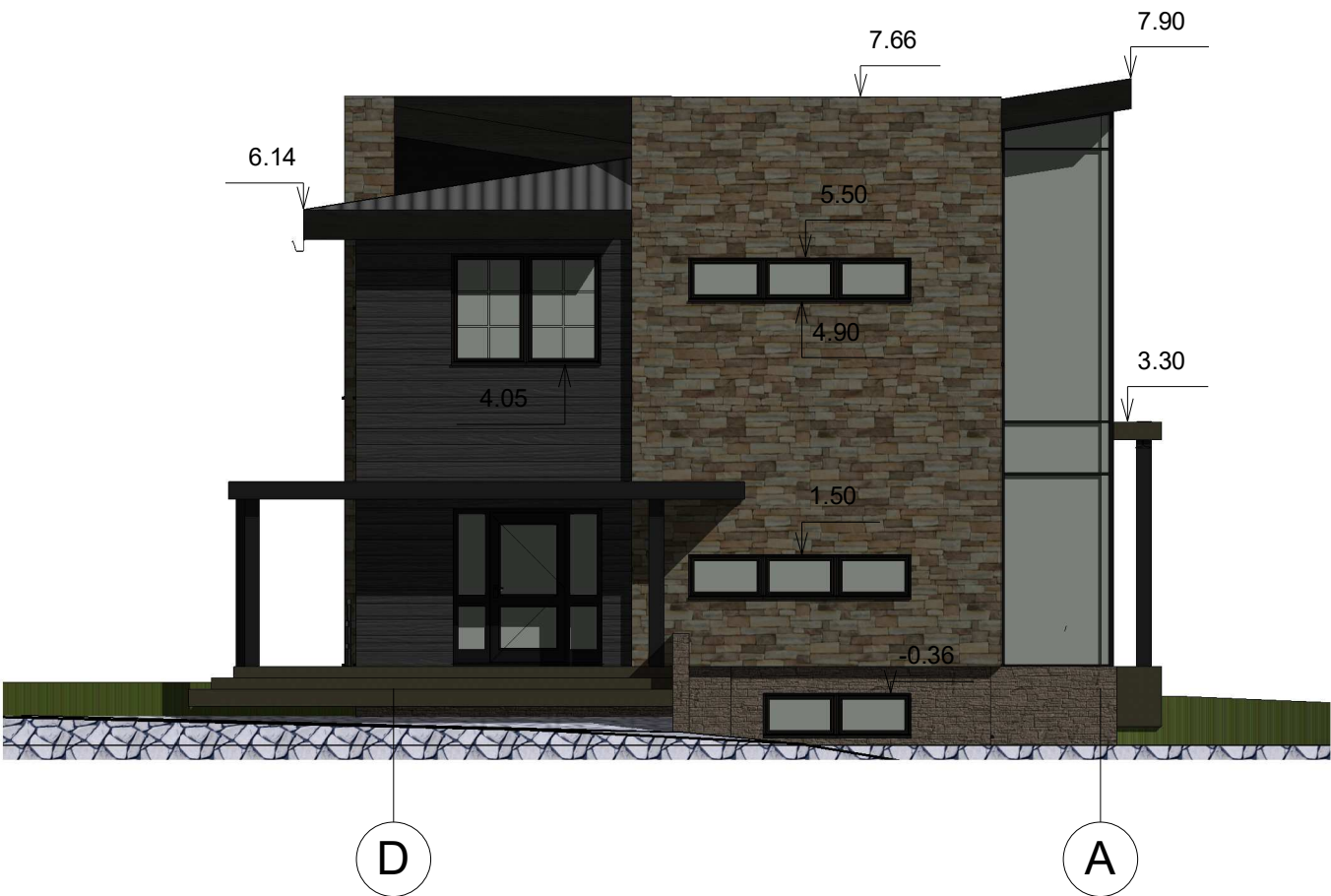



0	2017 11	Visuomenės informavimui		
LAIDA	IŠLEIDIMO DATA	LAIDOS STATUSAS . KEITIMO PRIE ŽASTIS (JEI TAIKOMA)		
KVAL. PATV. DOK. NR.	PROJEKTUOTOJAS Dovilė Kraujutė Nuolatinio Lietuvos gyventojo individualios veiklos pažyma Nr. 650128		STATINIO NUMERIS IR PAVADINIMAS Gyvenamosios paskirties (vieno buto) pastato (6.1) Gėlių g. 25A, Balčiūnų k., Lentvario sen., Trakų r.sav., skl. Kad. Nr. 7940/0001:2034 STATYBOS PROJEKTAS	
005674	PV	Dovilė Kraujutė		DOKUMENTO PAVADINIMAS
000433	Arch.	Dovilė Kraujutė		Laida
				FASADAI D-A, 1-5
				M 1 : 100
LT	STATYTOJAS	VIDMANTAS KRAUJUTIS		DOKUMENTO ŽYMUO
				17.11/01 - PP - 40 - B - 5
				Lapas
				1
				Lapų
				1

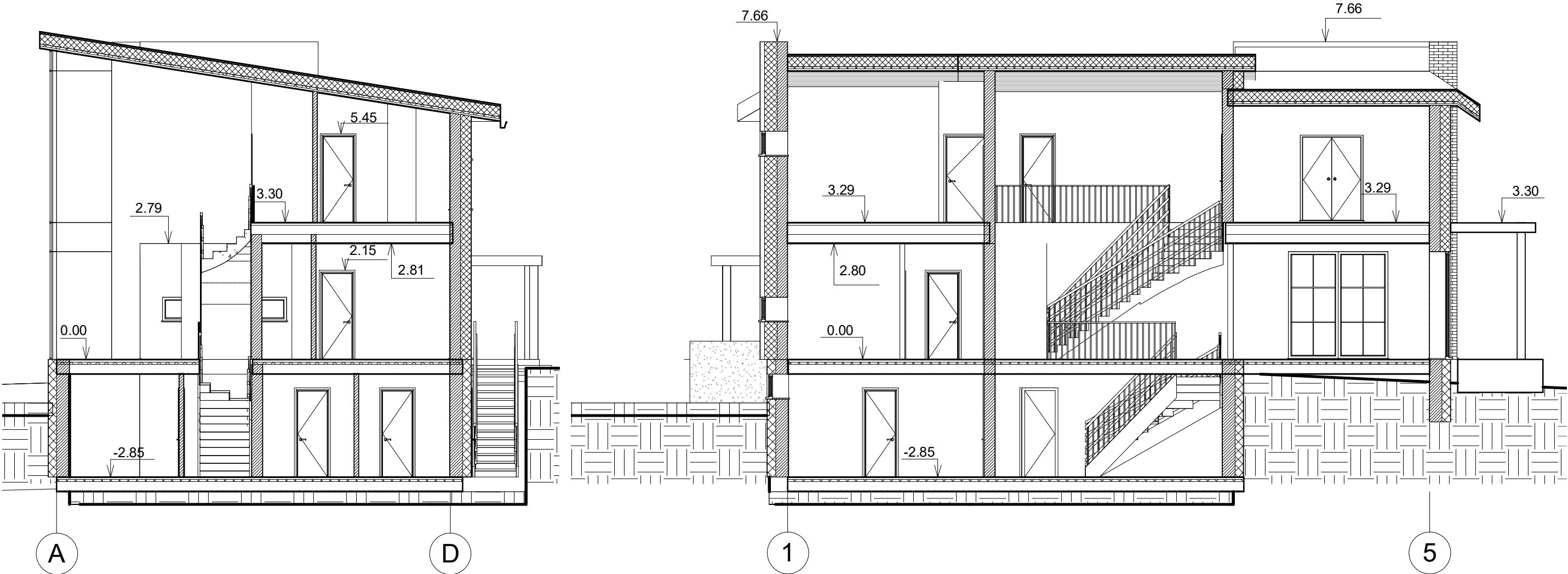

PJŪVIS 1-1, 2-2

M 1 : 100





0	2017 11	Visuomenės informavimui			
LAIDA	IŠLEIDIMO DATA	LAIDOS STATUSAS . KEITIMO PRIE ŽASTIS (JEI TAIKOMA)			
KVAL. PATV. DOK. NR.	PROJEKTUOTOJAS Dovilė Kraujutė Nuolatinio Lietuvos gyventojo individualios veiklos pažyma Nr. 650128			STATINIO NUMERIS IR PAVADINIMAS  Gyvenamosios paskirties (vieno buto) pastato (6.1) Gėlių g. 25A, Balčiūnų k., Lentvario sen., Trakų r.sav., skl. Kad. Nr. 7940/0001:2034 STATYBOS PROJEKTAS	
005674	PV	Dovilė Kraujutė		DOKUMENTO PAVADINIMAS  PJŪVIS 1-1, 2-2  <	

# VIZUALIZACIJA1

M 1 : 1





0	2017 11	Visuomenės informavimui			
LAIDA	IŠLEIDIMO DATA	LAIDOS STATUSAS . KEITIMO PRIE ŽASTIS (JEI TAIKOMA)			
KVAL. PATV. DOK. NR.	PROJEKTUOTOJAS Dovilė Kraujutė Nuolatinio Lietuvos gyventojo individualios veiklos pažyma Nr. 650128			STATINIO NUMERIS IR PAVADINIMAS  Gyvenamosios paskirties (vieno buto) pastato (6.1) Gėlių g. 25A, Balčiūnų k., Lentvario sen., Trakų r.sav., skl. Kad. Nr. 7940/0001:2034 STATYBOS PROJEKTAS	
005674	PV	Dovilė Kraujutė		DOKUMENTO PAVADINIMAS  <b>VIZUALIZACIJA1</b>  <b>M 1 : 1</b>	Laida
000433	Arch.	Dovilė Kraujutė			0
LT	STATYTOJAS  VIDMANTAS KRAUJUTIS			DOKUMENTO ŽYMUO  17.11/01 - PP - 40 - B - 7	Lapas  1  Lapų  1



# VIZUALIZACIJA2

M 1 : 1





0	2017 11	Visuomenės informavimui			
LAIDA	IŠLEIDIMO DATA	LAIDOS STATUSAS . KEITIMO PRIE ŽASTIS (JEI TAIKOMA)			
KVAL. PATV. DOK. NR.	PROJEKTUOTOJAS Dovilė Kraujutė Nuolatinio Lietuvos gyventojų individualios veiklos pažyma Nr. 650128			STATINIO NUMERIS IR PAVADINIMAS Gyvenamosios paskirties (vieno buto) pastato (6.1) Gėlių g. 25A, Balčiūnų k., Lentvario sen., Trakų r.sav., skl. Kad. Nr. 7940/0001:2034 STATYBOS PROJEKTAS	
005674	PV	Dovilė Kraujutė		DOKUMENTO PAVADINIMAS <b>VIZUALIZACIJA2</b>  M 1 : 1	Laida
000433	Arch.	Dovilė Kraujutė			0
LT	STATYTOJAS			DOKUMENTO ŽYMUO	
	VIDMANTAS KRAUJUTIS			17.11/01 - PP - 40 - B - 8	Lapas 1 Lapų 1

# VIZUALIZACIJA3

M 1 : 1



0	2017 11	Visuomenės informavimui			
LAIDA	IŠLEIDIMO DATA	LAIDOS STATUSAS . KEITIMO PRIE ŽASTIS (JEI TAIKOMA)			
KVAL. PATV. DOK. NR.	PROJEKTUOTOJAS Dovilė Kraujutė Nuolatinio Lietuvos gyventojo individualios veiklos pažyma Nr. 650128			STATINIO NUMERIS IR PAVADINIMAS Gyvenamosios paskirties (vieno buto) pastato (6.1) Gėlių g. 25A, Balčiūnų k., Lentvario sen., Trakų r.sav., skl. Kad. Nr. 7940/0001:2034 STATYBOS PROJEKTAS	
005674	PV	Dovilė Kraujutė		DOKUMENTO PAVADINIMAS <b>VIZUALIZACIJA3</b>  M 1 : 1	Laida
000433	Arch.	Dovilė Kraujutė			0
LT	STATYTOJAS  VIDMANTAS KRAUJUTIS			DOKUMENTO ŽYMUO  17.11/01 - PP - 40 - B - 9	Lapas 1 Lapų 1