



A.Putvinskienės firma  
Inturkės 21a, Molėtai,  
Įm.kodas 167580860

Archicad 14;  
Licencija Nr.8-5676373

OBJEKTAS	Gyvenamosios paskirties namo rekonstravimo projektas į viešbučių paskirties pastatą - svečių namus Molėtų r.sav. Molėtų m., Vilniaus g.Nr.31.
STATINIO KATEGORIJA	Neypatingas statinys
STADIJA	Projektiniai pasiūlymai
STATYBOS RŪŠIS	Rekonstravimas
STATYTOJAS	UAB "Senoji užeiga"
STATYTOJO ATSTOVAS	Dir.pavad. Saulius Dirma  parašas
PV A1554	Aušra Putvinskienė  parašas

2017, Molėtai

## PROJEKTINIŲ PASIŪLYMŲ SUDĖTIS

Dokumentų pavadinimas	Lapų sk.
Projektinių pasiūlymų sudėtis	1
Aiškinamasis raštas	2
Brėžiniai	
Sklypo planas	1
Pastato planai , fasadai , pjūviai	8
Dokumentai	
Sklypo planas	2
Topografinis planas	1
NT Registro centrinio duomenų banko išrašas	3
Statinių išdėstymo planas /kopija iš inventorinės bylos/	1

Atest. Nr.	 A.Putvinskienės firma Inturkės g. 21a, LT-33127, Molėtai			Statinio projekto pavadinimas : Gyvenamosios paskirties namo rekonstravimo projektas į viešbučių paskirties pastatą - svečių namus Molėtų m. Vilniaus g.Nr.31.		
A1554	PV	A.Putvinskienė	2017 12	Dokumento pavadinimas:	Laida	
	Arch.	J.Masevičiūtė	2017 12			PROJEKTINIAI PASIŪLYMAI
Stadija	Statytojas :			Kompleksas:	Lapas	Lapų
PP	UAB 'Senoji užėiga'				1	1

## PROJEKTINIŲ PASIŪLYMŲ (PP) AIŠKINAMASIS RAŠTAS

Statybos rūšis	Rekonstravimas
Statinio pavadinimas /esamas/ Un.Nr.	Gyvenamasis namas 62294-0006-1013
Statinio pavadinimas /būsimas/	Svečių namai
Statinio kategorija /esama/	Neypatingas
Statinio kategorija /būsima /	Neypatingas
Statinio pagrindinė naudojimo paskirtis /esama/	Gyvenamoji
Statinio pagrindinė naudojimo paskirtis /būsima/	Viešbučių
Statybos vieta (adresas)	Molėtų r.sav, Molėtai , Vilniaus g.Nr.31.
Žemės sklypo duomenys:	
Kadastrinis Nr.	6252/0001:225 Molėtų k.v.
Unikalus Nr.	4400-4309-6322
Žemės sklypo plotas	0,0980ha
Žemės sklypo paskirtis Naudojimo būdai	Kita . 1) Vienbučių ir dvibučių gyvenamųjų pastatų teritorijos ; 2) Komerčinės paskirties objektų teritorijos.
Leistini sklypo rodikliai: Užstatymo tankis	galimas iki 55% - 539kv.m. projektuojamas 43% - 420kv.m.

## PROJEKTINIŲ PASIŪLYMŲ SPRENDINIAI

**Architektūriniai sprendimai. Tūriniai sprendimai.**

Dviejų aukštų viešbučių paskirties pastatas - svečių namai projektuojamas rekonstruojant gyvenamąjį namą . Keičiamas pastato aukštis plotis bei aukštis.

Užstatomas sklypas yra kitos paskirties . Vadovaujantis Molėtų miesto bendrojo plano sprendiniais , sklype galima gyvenamųjų bei komercinių pastatų statyba. Sklypas yra Vilniaus g. Nr.31. Jis ribojasi su kaimyniniais gyvenamosios paskirties sklypais , bei kitu komercinės paskirties sklypu , priklausančiu UAB „Senoji užėiga“. Patekimas į sklypą nuo Kauno gatvės.

Bendras pastato plotas – planuojamas iki 660 m2.

Gyvenamosios paskirties namo rekonstravimo projektas į viešbučių paskirties pastatą - svečių namus Molėtų m. Vilniaus g.Nr.31.	Lapas	Lapų	Laida
	2	3	0

Pastato pirmajame aukšte projektuojama salė su 60-80 sėdimų vietų , virtuvė , pagalbinė patalpa prie virtuvės , holas , san. patalpos svečiams , personalo persirengimo patalpa , tualetas personalui , bei dviejų kambarių apartamentas svečiams , pritaikytas ŽN .

Antrajame aukšte projektuojama 12 numerių su san. patalpomis svečiams. Patekimas į antrąjį aukštą iš pirmojo aukšto holo arba iš lauko .

#### **Aikštelės paruošimas žemės darbais .**

Žemės darbai turi būti vykdomi taip, kad sklypo teritorijoje nesikaupytų gruntinis vanduo. Statybos metu sklypas bus išlygintas naudojant esamą ir atvežtinį gruntą.

#### **Konstruciniai sprendimai.**

Pastatas , atsižvelgiant į gaisro apkrovos kategoriją ir statybai naudotinių konstrukcijų elementų atsparumą ugniai, priskiriamas I-mo atsparumo ugniai laipsnio statiniams.

#### **Pamatai**

Numatomi mišrūs pamatai - gręžtiniai su rostverku bei juostiniai betoniniai pamatai .

#### **Sienos**

Išorinės sienos ir vidinės laikančios sienos planuojamos mūro blokelių . Vidinės pertvaros numatomos lengvų konstrukcijų.

#### **Grindys**

Grindų danga numatoma atsižvelgiant į patalpų paskirtį.

#### **Perdangos**

Perdangos planuojamos g/b plokščių bei monolitinės .

#### **Stogas**

Pastato stogas – sutapdintas, stogo danga – bituminė.

#### **INŽINERINIAI TINKLAI**

Projektuojamo pastato inžinerinės sistemos prisijungiamos prie miesto vandentiekio ir buitinių nuotekų centralizuotų tinklų. Elektra numatoma iš AB „ESO“ skirstomųjų tinklų. Inžinerinių tinklų pajungimas sprendžiamas techninio projekto rengimu metu

#### **APLINKOS ; KRAŠTOVAIZDŽIO APSAUGA**

Rengiant projektą , statant pastatą , vykdant pastato priežiūrą vadovaujamosi įstatymais, teisės aktais ir nustatyta tvarka patvirtintais normatyviniais statinio saugos ir paskirties dokumentais. Statybos metu ir naudojant pastatytą pastatą trečiųjų asmenų gyvenimo ir veiklos sąlygos, kurias jie turėjo iki statybos pradžios nepakeičiamos ir nepabloginamos .

Gyvenamosios paskirties namo rekonstravimo projektas į viešbučių paskirties pastatą - svečių namus Molėtų m. Vilniaus g.Nr.31.	Lapas	Lapų	Laida
	3	3	0



6122950.00

590350.00

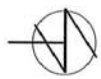

## SKLYPO EKSPLIKACIJA :

①	PROJEKTUOJAMAS PASTATAS
②	PAVĖSINĖ
③	POILSIO ZONA
④	PARKAVIMO ZONA

## SUTARTINIS ŽYMĖJIMAS :

	PROJEKTUOJAMAS PASTATAS
	PASTATŲ UŽSTATOMAS PLOTAS
	ESAMI PASTATAI
	REKONSTRUOJAMAS NAMAS UDJL.6294-0006-1013
	SKLYPO RIBOS
	KANALIZACIJOS LINIJA
	VANDENTIEKIO LINIJA
	ELEKTROS LINIJA
	IŠVAŽYVIMAS, IŠVAŽYVIMAS

## BENDRIEJI RODIKLIAI :

• ŽEMĖS SKLYPO PLOTAS	0,0980 ha
• PASTATŲ UŽSTATOMAS PLOTAS	420m <sup>2</sup>
• UŽSTATYMO TANKIS	43 %
• UŽSTATYMO INTENSIVUMAS	67 %
• PASTATO BENDRAS PLOTAS	659,22 m <sup>2</sup>

## PASTABOS:

1. PLANE PATEIKTOS SIENŲ KAMPŲ AŠIŲ SUSIKIRTIMO KOORDINATĖS.
2. YRA KAIMYNIŲ SKLYPŲ SAVININKŲ SUTIKIMAI DĖL MAŽESNIO NEI LEISTINAS AITUMAS NUO SKLYPO RIBŲ IR DĖL KAIMYNIŲ SKLYPŲ PASTATŲ APJUNGIMO Į VIENĄ GABSRINĮ SKYRIŲ.

Projektiniams pasiūlymams pritarė:

UAB "Senoji užėiga" dirbavadygė Jolanta Šaulius Dirma



A. Putvinšienės firma  
Inturkės 21a, Molėtai, j.m.kodas 147580860  
Archicod 14; Licencija Nr.8-5676373

Atestato Nr.	
A 1554	PDV 2017 12
	Proj. 2017 12
Stadija	Statybos:
PP	UAB "Senoji užėiga" Vilniaus g.29,Molėtai

Statinio projekto pavadinimas:

Gyvenamosios paskirties namo rekonstravimo projektas į viešųjų paskirties pastatą - svečių namus  
Molėtų m., Vilniaus g.Nr.31.  
Skicod.Nr.6252/0001:225

Braižinio pavadinimas:

STATINIO IŠDESTMŲ PLANAS

M 1:500

Kompleksas:

PROJEKTINIAI PASIŪLYMAI

Laida	0
Lapas	1
Lapų	1

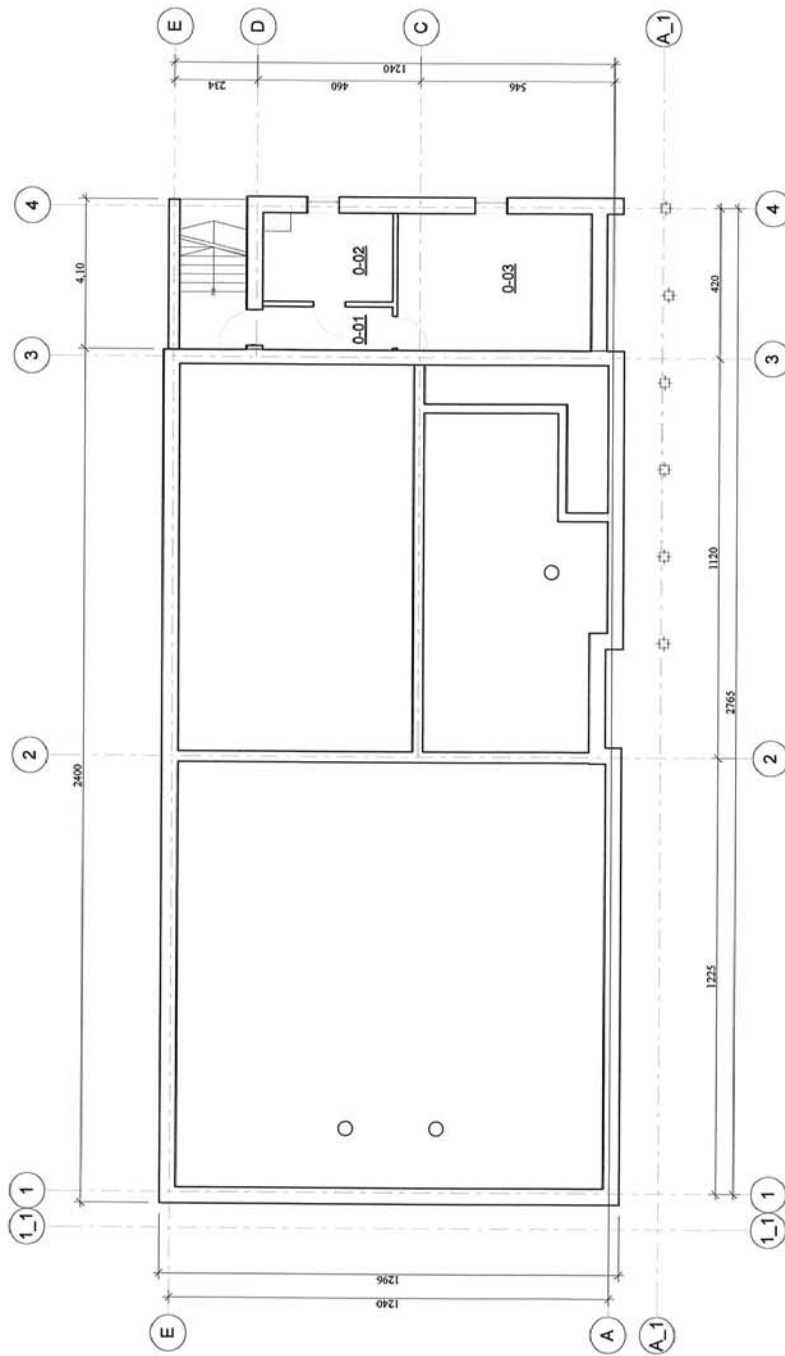

PATALPU EKSPLIKACIJA	
NR.	PAVADINIMAS
RUSIO PLANAS	
0-01	KORIDORIUS
0-02	KATILINE
0-03	INVENTORIAUS PATALPA
	PLOTAS M2
	4,39
	8,70
	20,91
	34,00 m <sup>2</sup>

Projektiniams pasiūlymams pritarė  
 UAB "Senoji užėiga" dirbavadojuojas Saulius Dirma

Atestato Nr.	 A. Pušvinskienės firma Inturkės 21a, Molėtai, Jm.kodas 167580860 Archicad 14; Licencija Nr. 8-5676373		Statinio projektavimo vadovavimas: Gyvenamosios paskirties namo rekonstravimo projektas į viešbučių paskirties pastatą - svečių namus Molėtų m. Viničiaus g. Nr.31.	
	A1554	PDV Proj.	2017 12 2017 12	Laida
Stadija	Statybinis: UAB "Senoji užėiga" Viničiaus g.25, Molėtai		Brėžinio pavadinimas: PAMATU- RUSIO SCHEMA	
PP	Komplektas:		Lapas	1
	PROJEKTINIAI PASIŪLYMAI		Lapas	8

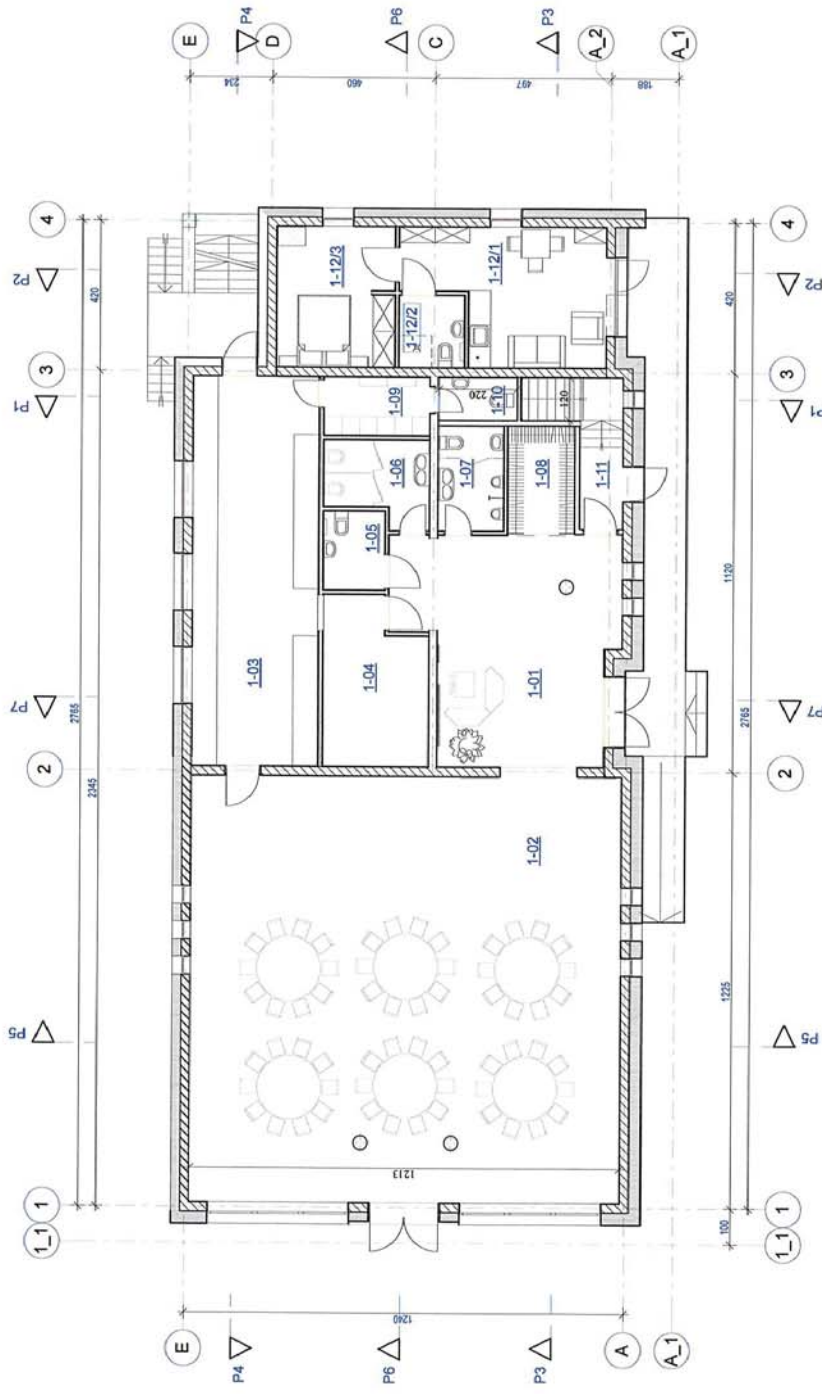

PATALPU EKSPLIKACIJA		
NR.	PAVADINIMAS	PLOTAS M2
AUKSTAS		
1-01	HOLAS	35,60
1-02	SALE	145,07
1-03	VIRTUVE	38,74
1-04	SANDELIS	12,74
1-05	WC ŽŪN	3,72
1-06	WC_MOTERU	6,18
1-07	WC_VYRU	5,33
1-08	RUBINE	5,57
1-09	PERSONALO PATALPA	4,83
1-10	TUALETAS	2,64
1-11	TAMBURAS	2,76
1-12/1	KAMBARYS	18,61
1-12/2	TUALETAS ŽŪN	3,60
1-12/3	KAMBARYS	12,49
		297,88 m²

BENDRIEJI RODIKLIAI	
UŽSTATYMO PLOTAS	420M²
BENDRAS PLOTAS	659,22M²
STATYBINIS TŪRIS	2940M³

Projektiniams pasiūlymams pritarė  
 UAB "Senoji užieiga" dir. pavyduotojas Saulius Dirma

Atestato Nr.	 Inturkės 21a, Molėtai, Jm.kodas 167580860 Archilcoad 14; Licencija NR-8-5676373		Statinio projekto pavadinimas: Gyvenamosios paskirties namo rekonstravimo projektas į viešbutių paskirties pastatą - svečių namus Molėtų m. Viničius g.Nr.31.	
	A1554	PDV Proj.	2017 12	2017 12
Stadija	PP UAB "Senoji užieiga" Viničius g.25, Molėtai		Brėžinio pavadinimas: PIRMO AUKŠTO PLANAS Kompleksas:	
			Laida	Lapų
			8	2



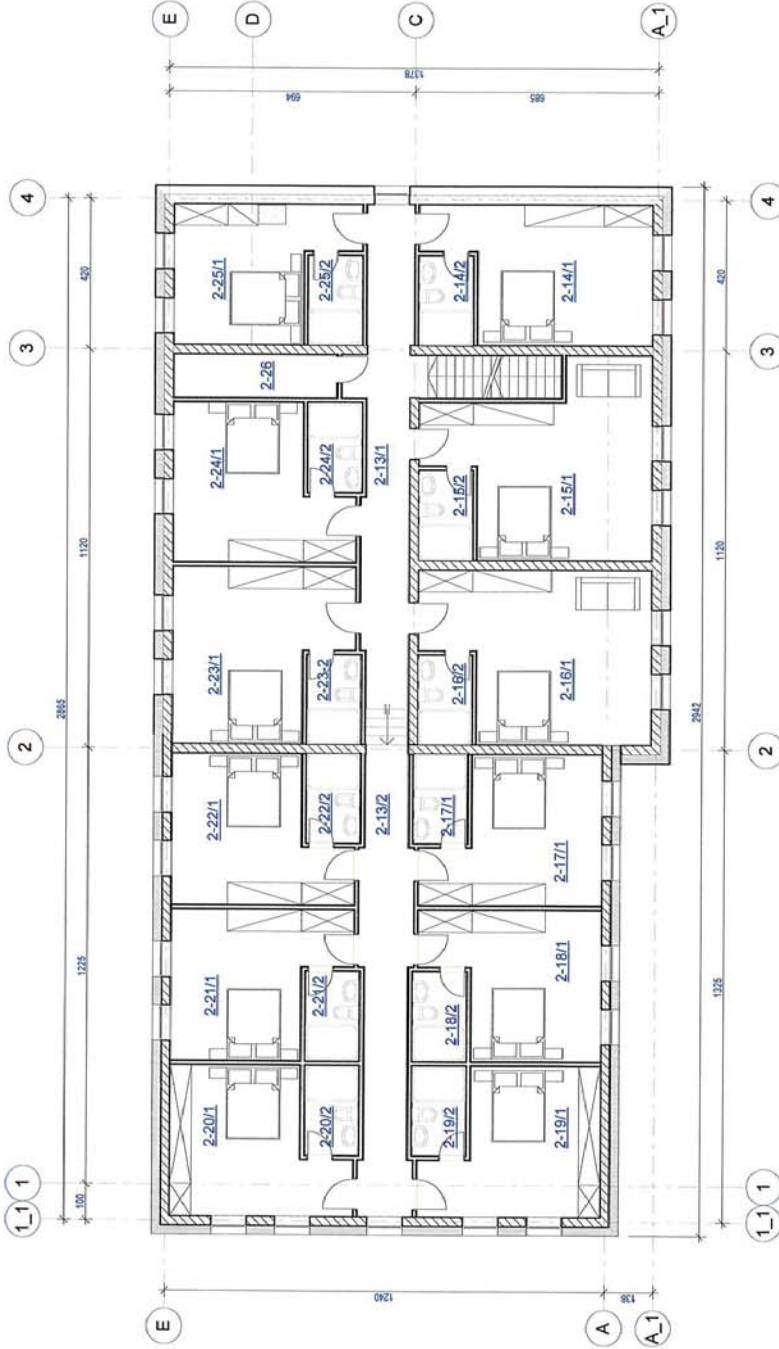

PATALPU EKSPLIKACIJA		
NR.	PAVADINIMAS	PLOTAS M2
2-13/1	KORIDORIUS	19,54
2-13/2	KORIDORIUS	17,44
2-14/1	KAMBARYS	21,44
2-14/2	SAN.PATALPA	3,75
2-15/1	KAMBARYS	27,83
2-15/2	SAN.PATALPA	3,75
2-16/1	KAMBARYS	27,80
2-16/2	SAN.PATALPA	3,75
2-17/1	KAMBARYS	17,76
2-17/1	SAN.PATALPA	3,75
2-18/1	KAMBARYS	17,70
2-18/2	SAN.PATALPA	3,75
2-19/1	KAMBARYS	17,71
2-19/2	SAN.PATALPA	3,75
2-20/1	KAMBARYS	17,71
2-20/2	SAN.PATALPA	3,75
2-21/1	KAMBARYS	17,70
2-21/2	SAN.PATALPA	3,75
2-22/1	KAMBARYS	17,76
2-22/2	SAN.PATALPA	3,75
2-23/1	KAMBARYS	21,49
2-23-2	SAN.PATALPA	3,75
2-24/1	KAMBARYS	18,93
2-24/2	SAN.PATALPA	3,75
2-25/1	KAMBARYS	15,99
2-25/2	SAN.PATALPA	3,75
2-26	SANDELIUKAS	5,54
		327,34 m²

Projektiniams pasiūlymams pritarė  
 UAB "Senoji užėiga" dirbavadojujas Saulius Dirma

Atestato Nr.	 A. Putvinskienės firma Inžinierės 21a, Molietai, Jm.kodas 167580840 Archicad 14; Licencija NR-5626373		2017 12	Laida
	A1554	PDV Proj.	2017 12	
Stadija	Statybos: UAB "Senoji užėiga" Vilniaus g.25, Molietai		Statinio projektavimas: Gyvenamosios paskirties namo rekonstravimo projektas į viešųjų paskirties pastatą - svečių namus Moliety m., Vilniaus g.Nr.31. Brėžinio pavadinimas: <b>ANIRO AUKŠTO PLANAS</b>	
PP	Kompleksas: PROJEKTIŅIAI PASIŪLYMAI		Lapas	Lapų
			8	3



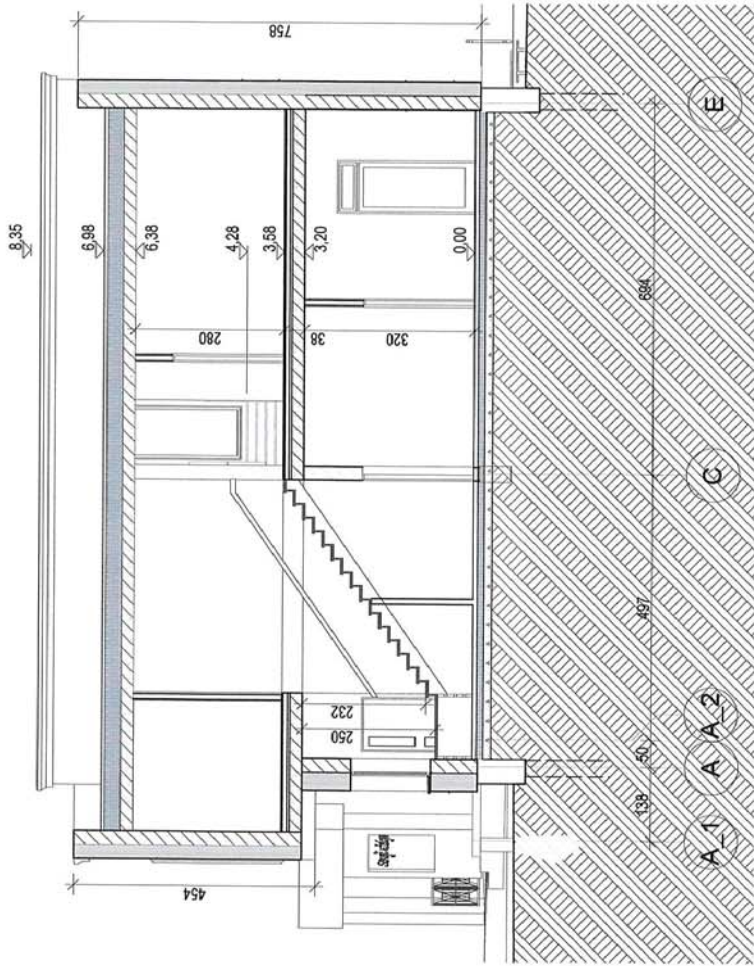

P1

PJUJVIS

1:100

P2

PJUJVIS

1:100

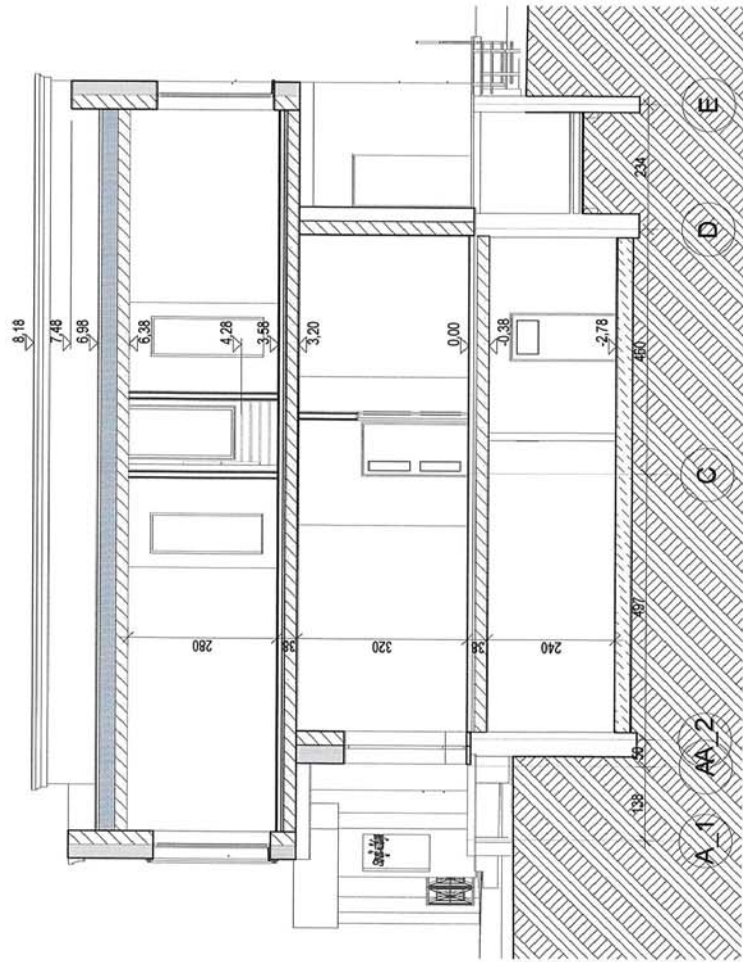

Projektiniams pasiūlymams pritaru  
 UAB "Senoji užėiga" dirbavadautojas Saulius Dirma

Atestato Nr.	<b>OIKOS</b> A.Puivinskienės firma Inturkės 21a, Moličiai. Įm.kodas 167580860 Archilcaid 14; Licencija Nr.8-5676373		Statinio projekto pavadinimas: Gyvenamosios paskirties namo rekonstravimo projektas į viešbučių paskirties pastatą - svečių namus Moliėtų m. Vinišaus g.Nr.31.	
	A1554	PDV Proj.	A.Puivinskienė J.Mosevičiūtė	2017 12 2017 12
Stadija	PPUJVIS		Brėžinio pavadinimas: PPUJVIS	
PP	UAB "Senoji užėiga" Vinišaus g.25,Moličiai		Komplektas: PROJEKTIŲ PASIŪLYMAI	
			Laida	Lapų
				8
				4

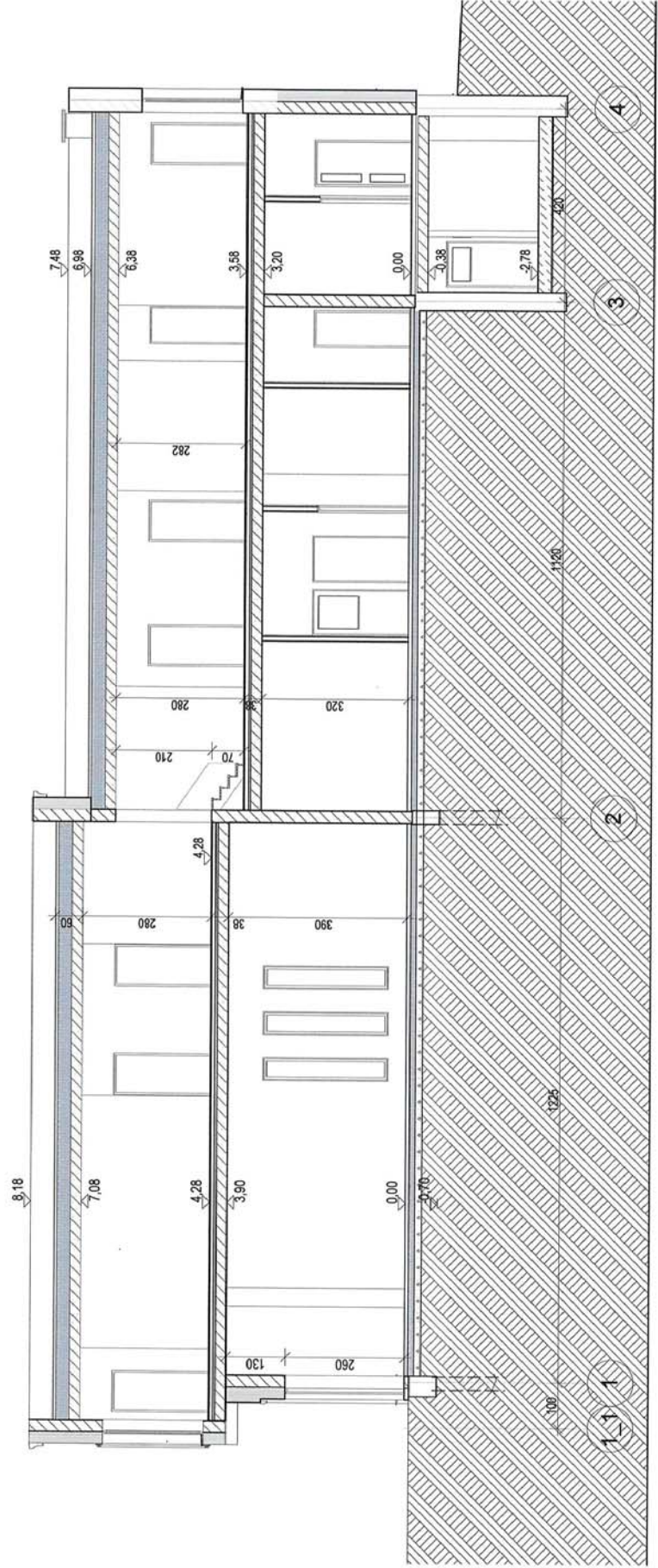

P6

PJUJVIS

1:100

Projektniams pasiūlymams pritarau  
 UAB "Senoji uželga" atstovaujantis: Šaulius Dirma

Atestato Nr.	<b>OKOJ</b> A. Putvinšienės firma Inturkės 21a, Molėtai, Jm.kodas 167580860 Archicod 14; Licencija Nr.B-5676373		Statinio projektavimo pavadinimas: Gyvenamosios paskirties namo rekonstravimo projektas į viešųjų paskirties pastatų - svečių namus Molėtų m. Viltinius g.Nr.31.	
	A1554	PDV	A. Putvinšienė	2017 12
Stadija	Proj.	J. Masevičiūtė	2017 12	
PP	Komplektas: UAB "Senoji uželga" Viltius g.25, Molėtai		Laida P. JUJVIS Lapas 8 / 5	



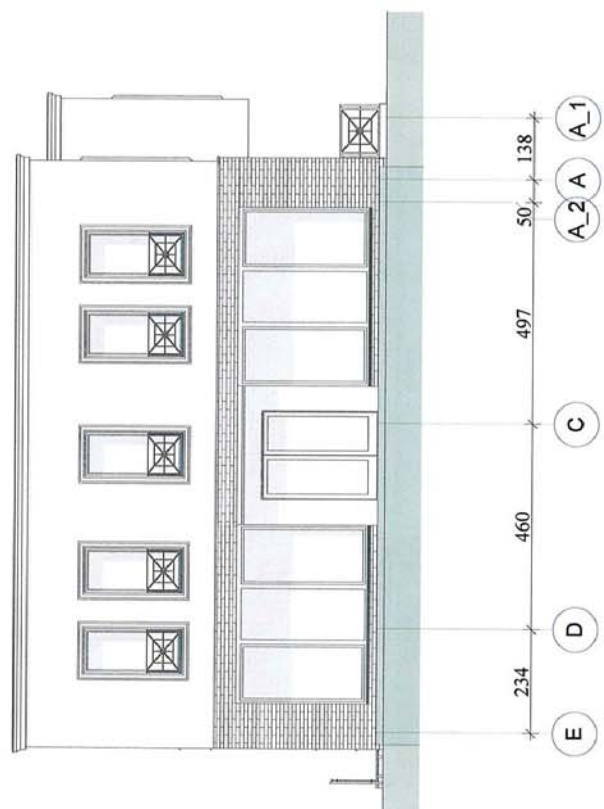
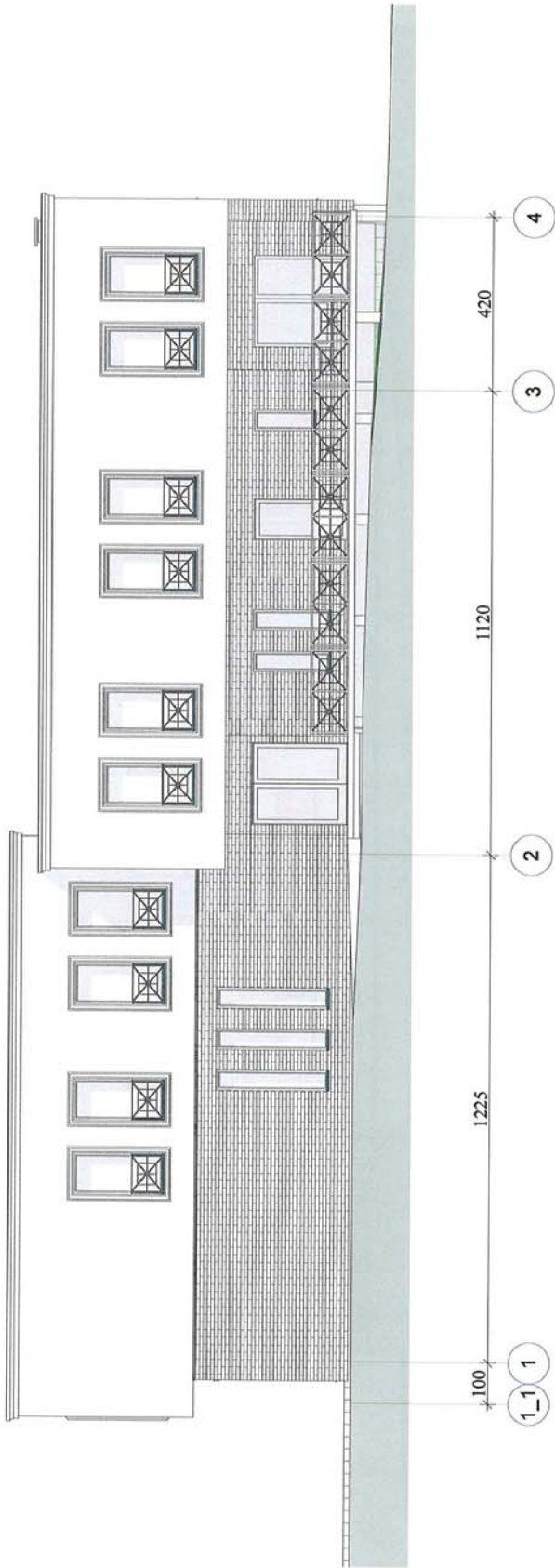

Projektiniams pasiūlymams pritarė  
 UAB "Senoji užėiga" atstovaujotojas Saulius Dirma

Atestato Nr. A 1554	 A. Pušvinskiėns firma Inčurkės 21a, Molėtai, Jm.kodas 167500840 Archicad 14; Licencija Nr.8-5676373		Statinio projektavimas pavadinimas: Gyvenamosios paskirties namo rekonstravimo projektas į viešbučių paskirties pastatą - svečių namus Molėtų m., Viničiaus g.Nr.31.	
	PDV Proj.	A. Pušvinskiėnė J. Masevičiūtė	2017 12 2017 12	Brėžinio pavadinimas: ŠIAURES- RYTŲ IR PIETRYCIŲ FASADAI
Stadija PP	Statytojas: UAB "Senoji užėiga" Viničiaus g.29-Molėtai		Kompleksas: PROJEKTIŲ PASIŪLYMAI	Lapas 8
			Laida Lapas 8	Lapas 6

REKOMENDUOJAMAS FASADŲ APDAILA  
 Fasadų apdaila - tinkas  
 Fasadų apdaila - apdailinės plytos

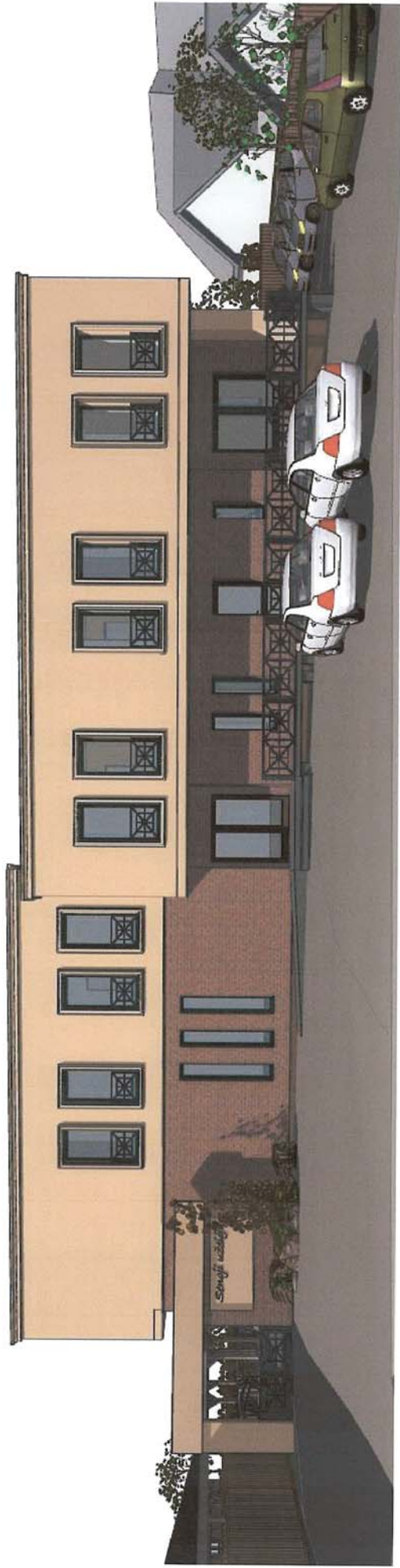

Projektiniams pasiūlymams pritaru  
 UAB "Senoji ūžeiga" atstovaujantis Saulius Dirma

A testato Nr.		<b>oikos</b> A. Puivinskienės firma Inturkės 21a, Molėtai, im.kodas 167800860 Archicod 14; Licencija NR.B-5676373		Statinio projekto pavadinimas: Gyvenamosios paskirties namo rekonstravimo projektas į viešbučių paskirties pastatą - svečių namus Molėtų m., Viničiaus g.Nr.31.	
A1554	PDV Proj.	A. Puivinskienė J. Masevičiūtė	2017 12 2017 12	Brėžinių pavadinimas: <b>PASTATO VAIZDAS_3D</b>	
Stadija	PP	Statytaijas: UAB "Senoji ūžeiga" Viničiaus g.25, Molėtai		Komplektas: PROJEKTIŲ PASIŪLYMAI	
				Laida	
				Lapas	8
				Lapų	8



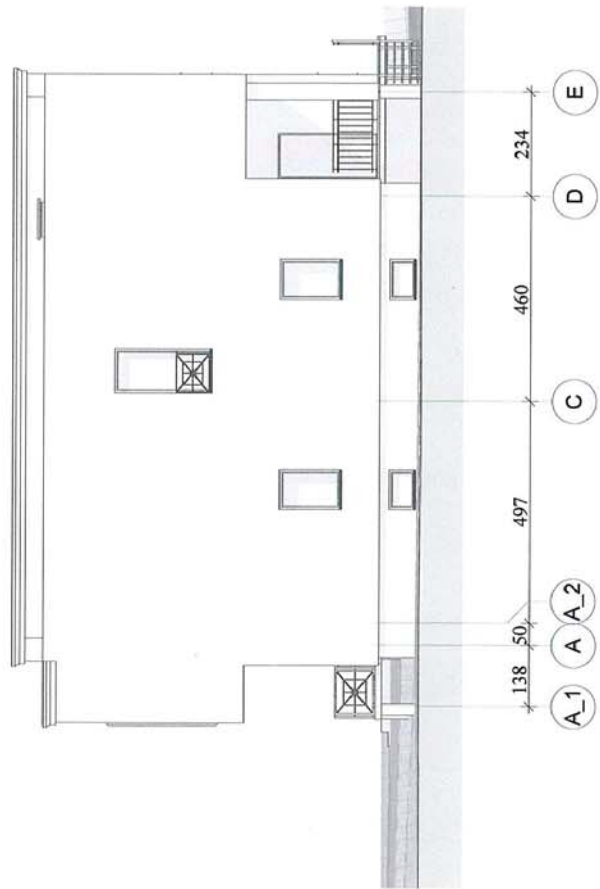
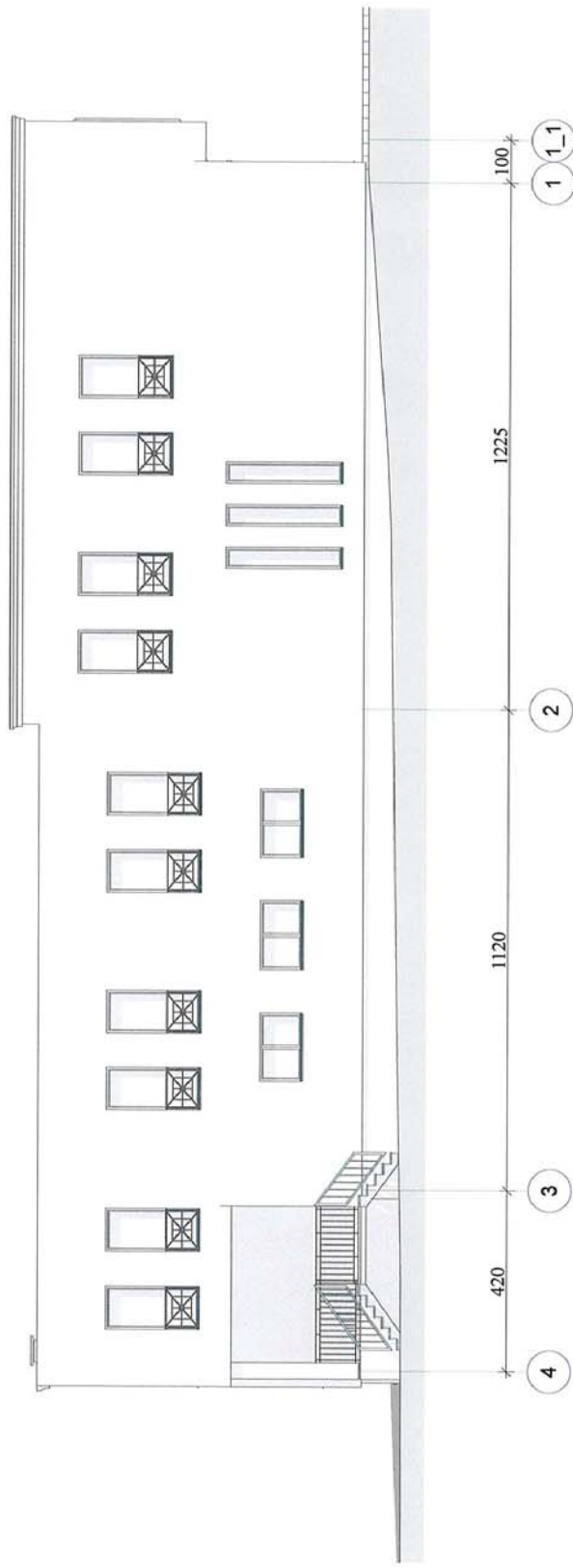

Projektiniam pasiūlymams pritaru  
 UAB "Senoji uželga" pavaduotojas Saulius Dirma

Atstato Nr. A 1554	PDV Proj.	A.Puivinskienė J.Mosevičiūtė		2017 12 2017 12	Statybos: UAB "Senoji uželga" Vilniaus g.25, Molėtai
		A.Puivinskienės firma Inturkės 21a, Molėtai. Įm.kodas 16780860 Archicad 14; Licencija NR.8-5676373			
Statybos: Statinio projektavimas: Gyvenamosios paskirties namo rekonstravimo projektas į viešbučių paskirties pastatą - svečių namus Molety m., Vilniaus g.Nr.31.		Braštinio pavadinimas: PIETVAKARIU IR ŠIAURĖS-VAKARU FASADAI		Laida	Lapų
Stadija: PP		Komplektas: PROJEKTIŲ PASIŪLYMAI		Lapas 8	Lapų 7

Žemės sklypo išdėstymo schema



# ŽEMĖS SKLYPO PLANAS M 1: 500

Sklypo plotas 980 m<sup>2</sup>

Kadastras:	vieta: Molėtų	sklypas
Žemės sklypo kadastro Nr. 6 2 5 2 0 0 1		225

Gatvė, namo Nr.	Vilniaus 31
Kaimas (miestelis)	-
Seniūnija	-
Miestas (rajonas)	Moldytų
Apskritys	Utenos

Gretimybė	Grėlimo žemės sklypo kadastro Nr.	Pastabas
1-2	-	Nepasikirta valstybinė žemė
2-5	6252/0001:92	Domitė Rocišienė GI
5-8	6252/7001:1	Lietuvos Respublika GI
8-12	6252/0001:77	Meringo Dirnienė GI
12-1	6252/0001:152	Jana Štrepkienė GI

Neužstatomas plotas			
Privati		Valstybinė	
atskirai	bandrai	atskirai	bandrai
ind.	m <sup>2</sup>	ind.	m <sup>2</sup>
-	A	-	-
-	A	-	-
-	-	-	-
-	-	-	-
-	-	-	-
-	-	-	-
-	-	-	-

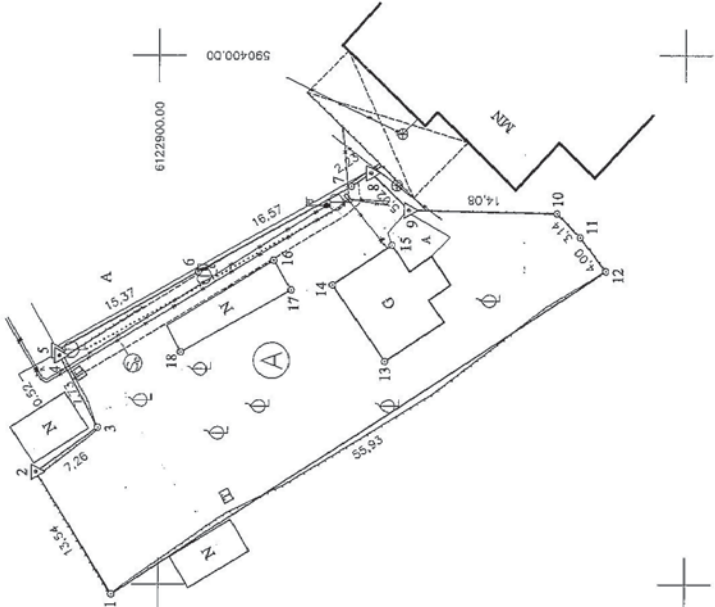

Su patvirtintomis vietovėje žemės sklypo ribomis, aprašytomis 2016 m. liepos mėn. 19 d. žemės sklypo paženklinimo-parodymo akte, ir nustatyti plotų santinku: Žemės savininkas (naudotojas): 1/2  
Saulius Dirma (vardas, pavardė) 1/2  
Virginijus Ruškys (vardas, pavardė) 1/2

20160926  
(data)  
2016.09.16.07.12.6  
(vardas)

Nacionalinės žemės ūkio ministerijos  
Vilniaus miesto savivaldybės  
Nacionalinės žemės ūkio ministerijos  
Vilniaus miesto savivaldybės  
2016-08-11  
2016.08.11  
(data)  
Ramūnas Markevičius (vardas, pavardė)  
Eugenijus Skirpilius (vardas, pavardė)

**UAB „ARISTOMA“**  
Licencija Nr. 2400-423, išduota 2007 m. liepos 25 d.  
Licencija Nr. 6-856-(423), išduota 2008 m. spalio 8 d.

Pareigos	Pasirūš	Vardas, pavardė	Data
Direktorius	Renatas Misiūnas	Renatas Misiūnas	2016.08.11
Metininkas	Renatas Misiūnas	Renatas Misiūnas	



# ŽEMĖS SKLYPO PLANAS M 1: 500

Sklypo plotas 980 m<sup>2</sup>

Žemės sklypo kadastro Nr. 6 2 5 2 0 0 0 1 1 1 1

## KOORDINACIJŲ ŽINIARAŠTIS

Koordinacijų sistema		LKS-94		Y		X		Y	
Taško Nr.	Kodas	X	Y	Taško Nr.	Kodas	X	Y	Taško Nr.	Kodas
1	R	6122904.45	590349.05						
2	R	6122911.62	590360.54						
3	R	6122905.77	590364.86						
4	R	6122909.42	590371.67						
5	R	6122909.71	590372.10						
6	R	6122896.28	590379.58						
7	R	6122881.79	590387.62						
8	R	6122879.93	590388.85						
9	R	6122876.32	590385.37						
10	R	6122862.24	590385.03						
11	R	6122860.05	590382.78						
12	R	6122857.61	590379.61						
13	NK	6122878.59	590371.17						
14	NK	6122883.58	590378.40						
15	NK	6122877.93	590382.09						
16	NK	6122889.15	590380.67						
17	NK	6122887.51	590377.92						
18	NK	6122897.96	590372.02						

SKLYPO CENTRO KOORDINATĖS			
Koordinacijų sistema	Koordinatės X/Y	Planišetės numeravimas	
Sistema, kurioje vykdyti matavimai	X=6122885 Y=590370	78/44	
Valstybinė LKS-1994	X=6122885 Y=590370	78/44	
Žiniaraščių sudarė	Renatas Mišlūnas, 2011-06-16, Nr. 2M-M-1542 (data ir parašas, patvirtina lic.)		

## Duomenys apie žemės naudojimo apribojimus

Eil. Nr.	Kodas	Aprašymai	Žemės plotas, m <sup>2</sup>
1	2	3	4
1	6	VI - Elektros linijų apsaugos zonos	75
2	49	XIX - Vandentiekio, lietaus ir fekalinės kanalizacijos tinklų ir įrenginių apsaugos zonos	84

## SERVITUJAS

Eil. Nr.	Kodas	Servituto rūšis	Plotas, m <sup>2</sup>
1	92	Se - (Kiti servitutai (ternuojantis). Tiesė nekilniamajai prietai, privažiuoti ar kitaip pateikti prie eksploatuojančioms organizacijoms priklausančių ar jų eksploatuojamų energitikos objektų, esančių žemės srityje, teisės akty nustatyta tvarka atlikti jų techninės priežiūros, remonto, rekonstravimo, modernizavimo, elektros tinklų, kėlimo iš oro linijų į kabelių linijas, patalpinimo bei derinimo darbus, bandymus, matavimus, dispečerinį bei technologinį valdymą.	75
-	-	-	-
-	-	-	-

Ištrauka iš Lietuvos Administracinių Teisų pažeidimų kodekso:

47 straipsnis. Pastovių žemės naudojimo ribojimų sunkinimas arba godinimas - užtraukia baudą nuo septynioliasdešimt dviejų iki vieno šimto keturiasdešimt keturių eurų.

2011

UAB "ARISTOMA"  
 UAB "ARISTOMA" dokumentams  
 UAB "ARISTOMA" ROJIMAI

Parigios	V. Pavardė	R. Misiūnas	2017-02-02	Data
Direktorius				
GEODEZININIO KVALIFIKACIJOS PAŽYŪKIMAS 1GKV-2				
Objektas: žemės sklypo Nr. 6252.0001.0225 topografinė kopija.				
Užsakovas: Saulius Dirma, 2017-01-20				

Licencija Nr. 240TK-423  
 Išduota 2007m. liepos 25d.

horizontali laiptas 0,5m  
 M1:500

2017 m. 02 mėn. 02 d.  
 Tadas Zenevičius  
 Tėlia Lietuva, AB  
 inžinierius  
 inžinieriaus administravimo komanda

IKELTA Į GIS  
 2017 m. 02 mėn. 02 d.  
 Nr. 11-1092

Topo uždavimas  
 PIRAITA  
 AB Energijos skirstymo operacijos  
 2017-08-28  
 Techninis dokumentacijos  
 grupės vyresnysis inžinierius  
 Arvydas Trinkūnas

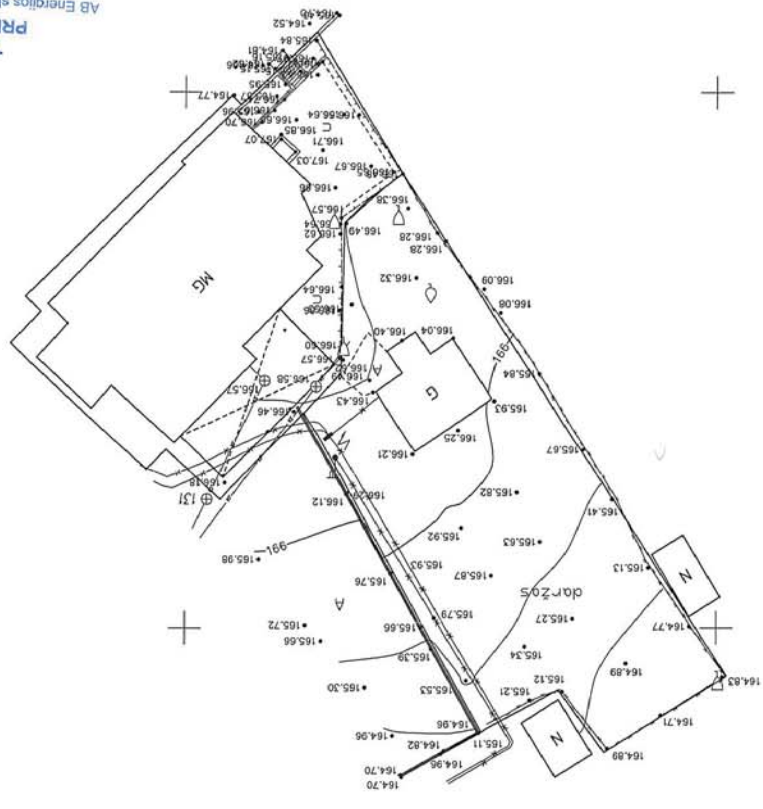

6122950,00  
 590350,00

78/44-0162  
 TOPOGRAFINĖ NUOTRAUKA

koordinatų sistema  
 LKS-1994

ŽEMĖS SKLYPO Nr. 6252.0001.0225  
 VILNAUS G. 31, MOLETAI