

**Užsakovas** VYGANTAS ČESIULIS

**Statinio adresas** VILNIAUS R., ŠATRININKŲ SEN., GRIGAIČIŲ K.  
SVYRIŲ G. 4A

**Statiniai** DVIEJŲ BUTŲ GYVENAMASIS NAMAS (7.2), STATYBOS PROJEKTAS

**Projektavimo stadija** PROJEKTINIAI PASIŪLYMAI

**Kompleksas** EN-17-07-02

**Projekto dalis** BENDROJI

---

**Projektuotojas** UAB „EURONAMAS“ – J.K. 300578053, KALVARIJŲ G. 1 VILNIUS

**Direktorius** VITALIJUS VYŠNIA

**Projekto vadovas** VITALIJUS VYŠNIA



2017, VILNIUS

## PROJEKTINIŲ PASIŪLYMŲ TURINYS

### LAIKMENA NR 1

| PAVADINIMAS  |        | Lapų Sk. | Lapo Nr. |
|--|--------|----------|----------|
| Titulinis lapas  |        | 1        | 1        |
| Turinys  |        | 1        | 2        |
| Aiškinamasis raštas                                    |        | 1        | 3        |
| Sklypo sutvarkymo planas                               | SP-001 | 1        | 4        |
| Pirmo aukšto planas                                    | A-001  | 1        | 5        |
| Antro aukšto planas                                    | A-002  | 1        | 6        |
| Pjūvis A-A   | A-003  | 1        | 7        |
| Fasadai  | A-004  | 1        | 8        |
| Fasadai  | A-005  | 1        | 9        |
| NTR išrašas  |        | 2        | 10-11    |
| ŽSR planas   |        | 2        | 12-13    |
| Topografinė sklypo nuotrauka                           |        | 1        | 14-15    |
| Projektuojamo statinio vizualizacija esamoje aplinkoje |        | 1        | 16       |
|  |        |          |          |

|                          |       |      |       |
|--------------------------|-------|------|-------|
| PROJEKTO Nr. EN-17-02-01 | Lapas | Lapų | Laida |
|                          | T-1   |      | 0     |

## **PROJEKTINIŲ PASIŪLYMŲ AIŠKINAMASIS RAŠTAS**

### **1. PROJEKTUOJAMŲ STATINIŲ PAŽINTINIAI DUOMENYS**

#### **1.1. Statybos vieta, statybos rūšis, statinio paskirtis, projekto rengimo pagrindas**

- Dvibutį gyvenamąjį namą numatoma statyti Vilniaus r., Šatrininkų sen., Grigaičių k., Svyrių g. 4A. Statinio statybos rūšis - nauja statyba.
- Statinių kategorija - neypatingi statiniai.
- Gyvenamasis namas skirtas gyventi dviems šeimoms.

### **2. PROJEKTINIŲ SPRENDINIŲ APIBŪDINIMAS**

#### **2.1. Sklypo plano sprendiniai**

Sklypo plotas – 2 608 kv.m. Sklypo reljefas beveik lygus. Sklypo altitudės kinta nuo 181,75rytinėje iki 181,20 vakarinėje sklypo dalyje.

Įvažiavimas į sklypą esamas iš Svyrių g. Aplink pastatus projektuojama 0,9 m. betoninių trinkelėlių nuogrinda, privažiavimo iki pastatų danga – betono trinkelės. Likusi neužstatyta sklypo dalis apželdinama. Šalia garažo pastato yra aikštlė 4 automobiliams.

#### **2.2. Projektuojamų pastatų apibūdinimas**

Suprojektuotas dviejų aukštų dvibutis gyvenamasis namas. Gyvenamojo namo stogas sutapdintas. Pastato fasadų apdailai naudojamas dekoratyvinis tinkas klinkerio plytelių apdaila. Siekiant kompleksškumo įspūdžio visų pastatų apdailos stilistika yra vienoda.

Dviejų butų gyvenamojo namo patalpų plotas yra 285,74 m<sup>2</sup>. Kiekviename iš butų suprojektuotos šios patalpos: tambūras, holas, san.mazgas, katilinė, virtuvė, valgomasis, svetainė, darbo kambarys, garažo patalpa. Antrame aukšte yra suprojektuoti miegamieji, vonia ir drabužinė.

Pastato gabaritai plane (pagal sienų išorinį kontūrą) yra 12.30 x 23.00 m. Pastato aukštis nuo žemės paviršiaus iki stogo viršaus yra 7.55 m.

#### **2.3. Pastato konstrukcijos**

##### **PASTATO KONSTRUKCINĖ SCHEMA**

Pastato pagrindinės krūvį laikančios konstrukcijos yra gelžbetoniniai poliniai pamatai ir monolitinis rostverkas, plytų ir keramzito blokelių (3MPa) išilginės ir skersinės sienos, ir medžio konstrukcijų stogas.

Pastato standumą ir pastovumą užtikrina pamatai, sienos, pertvaros, gelžbetoninis perdenginys ir stogo konstrukcijos.

Projekto vadovas (dipl. Nr. BG 003684)

Vitalijus Vyšnia

|                          |       |      |       |
|--------------------------|-------|------|-------|
| PROJEKTO Nr. EN-17-02-01 | Lapas | Lapų | Laida |
|                          | AR-1  |      | 0     |

**SITUACIJOS SCHEMA:**



| Esamos požeminės komunikacijos sutikslintos |                                       |                   |                                |             |           |
|---|---------------------------------------|-------------------|--------------------------------|-------------|-----------|
| Eil. Nr.                                    | Istaigos pavadinimas                  | Sutikslinimo data | Sutikslintojo pareigos pavardė | Parašas     | Pastabos  |
| 1   | AB "Energijos skirstymo operatorius"  |                   |                                |             |           |
| 2   | Telia Lietuva, AB                     |                   |                                |             |           |
| 3   | VRSA statybos skyrius                 | 2017.06.04        | J. Kibickas                    | [Signature] | TRINK-5X0 |
| 4   | Vilniaus savivald. žemės ūkio skyrius |                   |                                |             |           |
| 5   |                                       |                   |                                |             |           |

| Esamos požeminės komunikacijos sutikslintos |                                       |                   |                                |             |             |
|---|---------------------------------------|-------------------|--------------------------------|-------------|-------------|
| Eil. Nr.                                    | Istaigos pavadinimas                  | Sutikslinimo data | Sutikslintojo pareigos pavardė | Parašas     | Pastabos    |
| 1   | AB "Energijos skirstymo operatorius"  | 2017.06.12        | B. Anušavičiūtė                | [Signature] |             |
| 2   | Telia Lietuva, AB                     | 2017.06.14        | M. Mačiulis                    | [Signature] |             |
| 3   | VRSA statybos skyrius                 |                   |                                |             |             |
| 4   | Vilniaus savivald. žemės ūkio skyrius | 2017.06.19        | P. Konec                       | [Signature] | ap. No. 265 |
| 5   |                                       |                   |                                |             |             |

LAB „NEMEŽIO KOMUNALININKAS“  
Vandens ūkio inžinierė  
Justina Bujel  
2017-06-22



Koordinatų sistema: LKS-1994  
Aukščių sistema: LAS07

|                         |  |   |          |              |         |
|-------------------------|--|---|----------|--------------|---------|
| PAREIGOS PAVARDE        |  | MODESTO MISIUKO INDIVIDUALI VEIKLA  |          |              |         |
| Vykdotojas: M. Misiukas |  | Individualus veiklos pažymėjimas Nr. 410630, išleista 2014-05-26, Mob. nr. +370 688 80371   |          |              |         |
|                         |  | Kvalifikacijos pažymėjimas Nr. 284M1632, išleista 2014-05-26, Mob. nr. +370 688 80371   |          |              |         |
|                         |  | Kvalifikacijos pažymėjimas kaimo pirties žemės ūkio projektams rengti Nr. 2R_KP_319, išleista 2014-05-26, Mob. nr. +370 688 80371 |          |              |         |
|                         |  | Kvalifikacijos pažymėjimas kaimo pirties žemės ūkio projektams rengti Nr. 2R_PP_522, išleista 2014-05-26, Mob. nr. +370 688 80371 |          |              |         |
|                         |  | Objektas: Svyrių g. 4a, Šatrijininkų sen., Vilniaus r. GRIGAIČIŲ K.   |          |              |         |
| BREŽINYS                |  | topografinė geodezine nuotrauka   |          |              |         |
| UŽSAKOVAS               |  | Objekto Nr.   | Mastelis | Lapų sk./Nr. | Data    |
|                         |  |   | 1 : 500  | 1 / 1        | 2017-06 |

6061050  
591300

78/32 – 0306

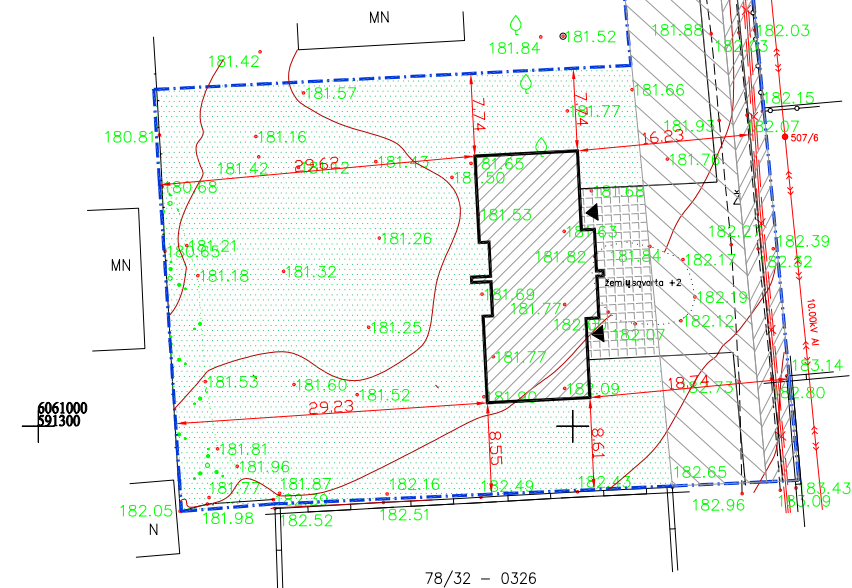

78/32 – 0326

| PASTATŲ EKSPLIKACIJA               |                                       |                |        |
|------------------------------------|---------------------------------------|----------------|--------|
| 1.                                 | VIENO BUTO GYVENAMASIS NAMAS          |                |        |
| 2.                                 | GARAŽAS                               |                |        |
| 3.                                 | PAGALBINIO ŪKIO PASTATAS              |                |        |
| TECHNINIAI - EKONOMINIAI RODIKLIAI |                                       |                |        |
| 1.                                 | SKLYPO PLOTAS                         | m <sup>2</sup> | 2608   |
| 2.                                 | UŽSTATYMO TANKUMAS                    | %              | 8.69   |
| 3.                                 | UŽSTATYMO INTENSYVUMAS                | %              | 10.95  |
| 4.                                 | STATINIŲ UŽIMTAS ŽEMĖS PLOTAS         | m <sup>2</sup> | 226.89 |
| 5.                                 | STATINIŲ BENDRAS PLOTAS               | m <sup>2</sup> | 285.74 |
| 6.                                 | STATYBINIS TŪRIS                      | m <sup>3</sup> | 1050   |
| 7.                                 | PASTATŲ MAKS. AUKŠTIS                 | m              | 7.55   |
| SUTARTINIAI ŽENKLAI                |                                       |                |        |
| [Symbol]                           | SKLYPO RIBA. (KAD. NR. 4142/0200:205) |                |        |
| [Symbol]                           | PROJEKTUOJAMI PASTATAI                |                |        |
| [Symbol]                           | ĮJĖJIMAS Į PASTATĄ                    |                |        |
| [Symbol]                           | ĮVAŽIAVIMAS Į SKLYPĄ                  |                |        |
| [Symbol]                           | UŽSTATYTI LEIDŽIAMA TERITORIJA        |                |        |
| [Symbol]                           | TRINKELIŲ DANGA                       |                |        |
| [Symbol]                           | VEJA                                  |                |        |

- PASTABOS:
- ±0.00 ALTITUDĖ YRA PIRMO AUKŠTO GRINDŲ LYGIO ALTITUDĖ.
- TVORĄ TVERTI SAVO SKLYPO RIBOSE, SKLYPE ESANTIS SERVITUTAS NEAPTVIERIAMAS.
- PARENGTAS PROJEKTAS ATITINKA STATYBOS PROJEKAVIMO NORMAS IR TAISYKLES, TEISĖS AKTŲ REIKALAVIMUS IR NEPAŽEIDŽIA TREČIŲJŲ ASMENŲ INTERESŲ. PROJEKTĄ KEISTI GALIMA TIK GAVUS PROJEKTO AUTORIAUS SUTIKIMĄ IR SUDERINUS SU PROJEKTĄ DERINUSIOMIS TARNYBOMIS.
- STATINIAI TURI BŪTI ĮŠĖSOTAMI SKLYPE TAIP, KAD NEBŪTŲ PĄŽEISTI GRETIMŲ SKLYPŲ SAVININKŲ AR NAUDOTOJŲ PAGRISMI INTERESAI (VADOVAUJAMASI STR 2.02.09:2005, 8 PRIEDU). NUSTATOMI ŠIE MAŽIAUSI ATSTUMAI NUO STATINIŲ IKI GRETIMO SKLYPO RIBOS BEI KITI REIKALAVIMAI:  
- INŽINERINIŲ STATINIŲ, IŠSKYRUS SKLYPO APTVARUS, - NE MAŽESNIS KAIP 1 M. ŠIS ATSTUMAS GALI BŪTI SUMAŽINTAS GAVUS GRETIMO SKLYPO SAVININKO SUTIKIMAS RAŠTU.
- ĮVAŽIAVIMAS Į SKLYPĄ 4m PLOČIO.

|              |  |  |            |
|--------------|--|--|------------|
| Atestato Nr. | UAB "Euronamas"<br>Kalvarijų g.1, LT-09310 Vilnius<br>info@euronamas.lt<br>tel. +370 609 90335 |  |            |
| PV           | V.VYŠNIA   |  | 2017 07 31 |
| Etapas       | Statytojas:  |  |            |
| TDP          | VYGANTAS ČESIULIS  |  |            |

|           |   |       |      |
|-----------|---|-------|------|
| Objektas: | DVIBUČIO GYVENAMOJO NAMO VILNIAUS R., ŠATRININKŲ SEN., GRIGAIČIŲ K., SVYRIŲ G. 4A, STATYBOS PROJEKTAS |       |      |
| Brežinys: | SKLYPO SUTVARKYMO, AŠIŲ NUŽYMĖJIMO PLANAS   | LAIDA | 0    |
|           | M 1:100   | LAPAS | LAPŲ |
|           | EN 17 - 07 - 02- SP-001   | 1     | 1    |

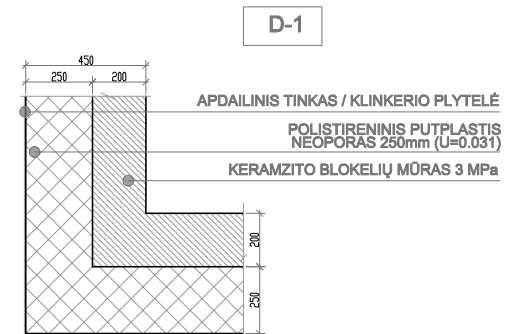
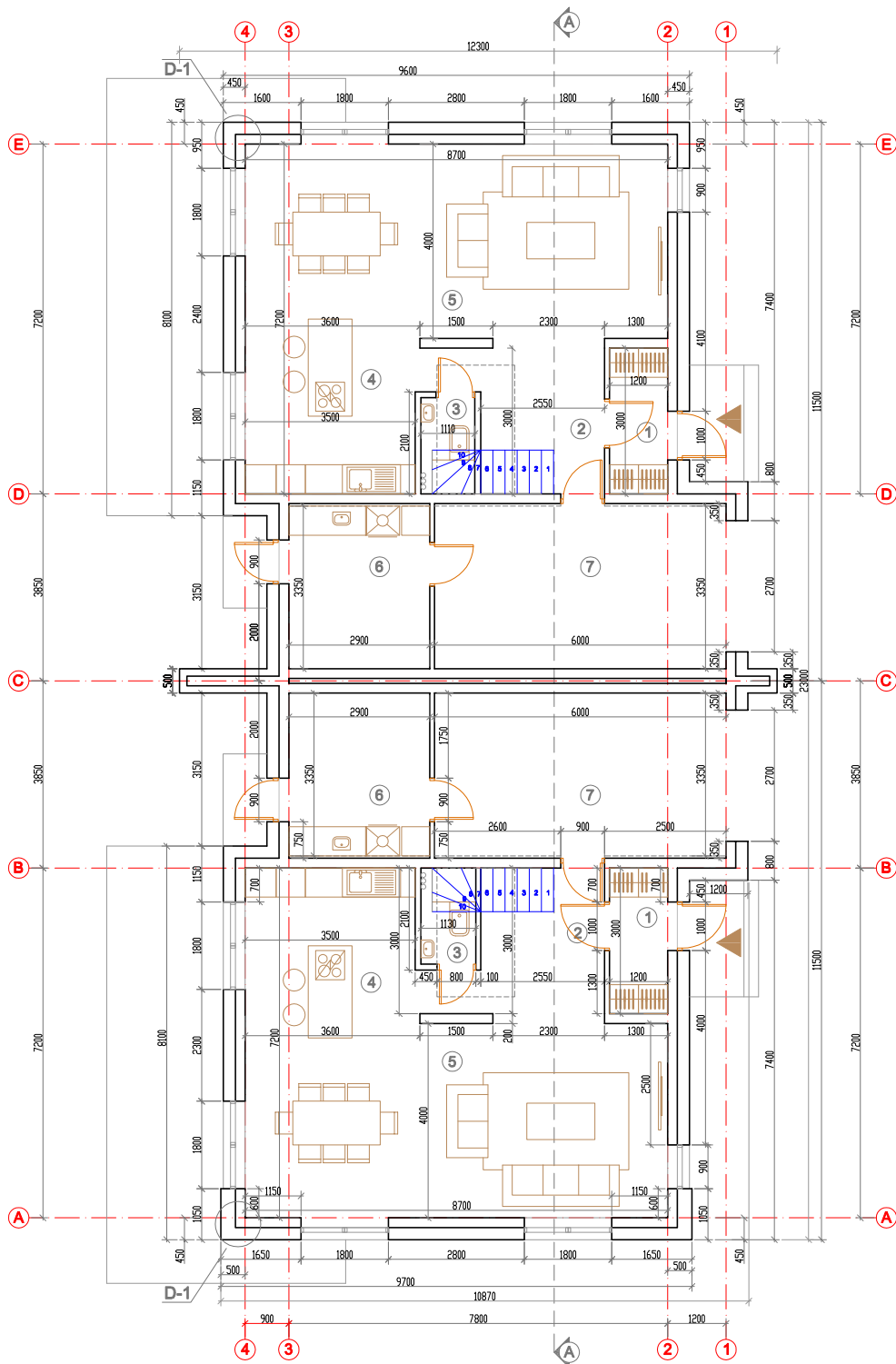

**BUTAS A, PIRMO AUKŠTO PATALPŲ EKSPLIKACIJA**

| NR.             | PAVADINIMAS          | m²     |
|-----------------|----------------------|--------|
| 1               | TAMBŪRAS             | 3.60   |
| 2               | HOLAS                | 7.27   |
| 3               | WC                   | 1.28   |
| 4               | VIRTUVĖ              | 10.65  |
| 5               | GYVENAMASIS KAMBARYS | 34.80  |
| 6               | KATILINĖ             | 9.86   |
| 7               | GARAŽAS              | 20.40  |
| IŠ VISO:        |                      | 87.86  |
| BENDRAS PLOTAS: |                      | 142.87 |

**BUTAS B, PIRMO AUKŠTO PATALPŲ EKSPLIKACIJA**

| NR.             | PAVADINIMAS          | m²     |
|-----------------|----------------------|--------|
| 1               | TAMBŪRAS             | 3.60   |
| 2               | HOLAS                | 7.27   |
| 3               | WC                   | 1.28   |
| 4               | VIRTUVĖ              | 10.65  |
| 5               | GYVENAMASIS KAMBARYS | 34.80  |
| 6               | KATILINĖ             | 9.86   |
| 7               | GARAŽAS              | 20.40  |
| IŠ VISO:        |                      | 87.86  |
| BENDRAS PLOTAS: |                      | 142.87 |

|              |                          |          |            |  |   |                            |       |
|--------------|--------------------------|----------|------------|--|---|----------------------------|-------|
| Atestato Nr. | <b>euronamas</b>         |          |            | UAB "Euronamas"<br>Kalvarijų g.1, LT-09310 Vilnius<br>info@euronamas.lt<br>tel. +370 609 90335 | Objektas:<br><b>DVIBUČIO GYVENAMOJO NAMO VILNIAUS R., ŠATRININKŲ SEN., GRIGAIČIŲ K., SVYRIŲ G. 4A, STATYBOS PROJEKTAS</b> |                            |       |
|              | ARCH.                    | V.VYŠNIA | 2017 07 31 |  | Brėžinys:   | <b>PIRMO AUKŠTO PLANAS</b> |       |
| Etapas       | Statytojas:              |          |            | EN 17 - 07 - 02 - A-001  | M 1:100   |                            | LAPAS |
| PP           | <b>VYGANTAS ČESIULIS</b> |          |            |  | 1   | LAPŲ                       | 1     |

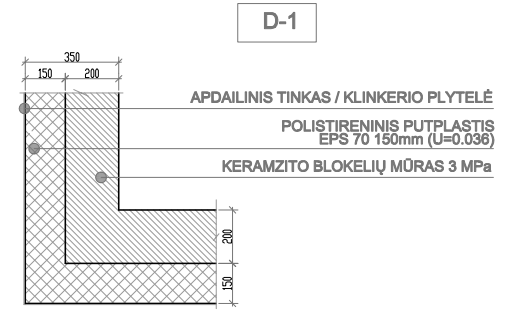
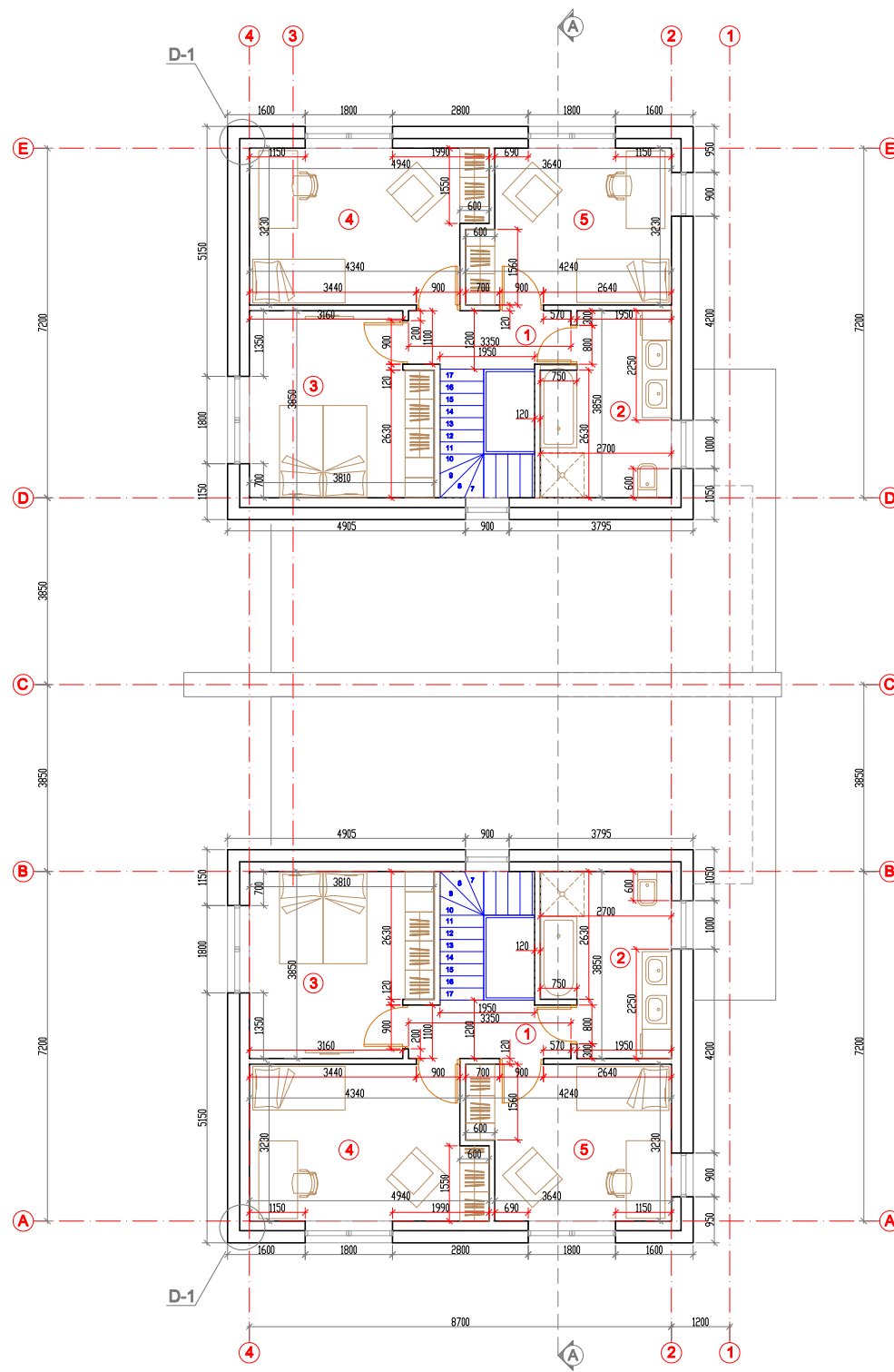

**BUTAS A, PIRMO AUKŠTO PATALPŲ EKSPLIKACIJA**

| NR.      | PAVADINIMAS | m²    |
|----------|-------------|-------|
| 1        | KORIDORIUS  | 3.69  |
| 2        | VONIA       | 9.87  |
| 3        | MIEGAMASIS  | 13.81 |
| 4        | MIEGAMASIS  | 14.95 |
| 5        | MIEGAMASIS  | 12.69 |
| IŠ VISO: |             | 55.01 |

**BUTAS B, PIRMO AUKŠTO PATALPŲ EKSPLIKACIJA**

| NR.      | PAVADINIMAS | m²    |
|----------|-------------|-------|
| 1        | KORIDORIUS  | 3.69  |
| 2        | VONIA       | 9.87  |
| 3        | MIEGAMASIS  | 13.81 |
| 4        | MIEGAMASIS  | 14.95 |
| 5        | MIEGAMASIS  | 12.69 |
| IŠ VISO: |             | 55.01 |

|              |                   |            |  |  |         |
|--------------|-------------------|------------|--|--|---------|
| Atestato Nr. | <b>euronamas</b>  |            | UAB "Euronamas"<br>Kalvarijų g.1, LT-09310 Vilnius<br>info@euronamas.lt<br>tel. +370 609 90335 | Objektas:  |         |
|              |                   |            |  | DVIŪČIO GYVENAMOJO NAMO VILNIAUS R., ŠATRININKŲ SEN., GRIGAIČIŲ K., SVYRIŲ G. 4A, STATYBOS PROJEKTAS |         |
| ARCH.        | V.VYŠNIA          | 2017 07 31 | Brėžinys:  | ANTRO AUKŠTO PLANAS  | LAIDA   |
|              |                   |            |  | 0  |         |
| Etapas       | Statytojas:       |            | EN 17 - 07 - 02 - A-001  |  | M 1:100 |
| PP           | VYGANTAS ČESIULIS |            |  |  | LAPAS   |
|              |                   |            |  | 1  | 1       |

BITUMINĖ STOGO DANGA  
KIETA AKMENS VATA 350mm  
GARO IZOLIACINIS SL. P/E PLĖVELĖ  
G/B PERDANGOS PLOKŠTĖ  
GKP ANT METALINIO KARKASO

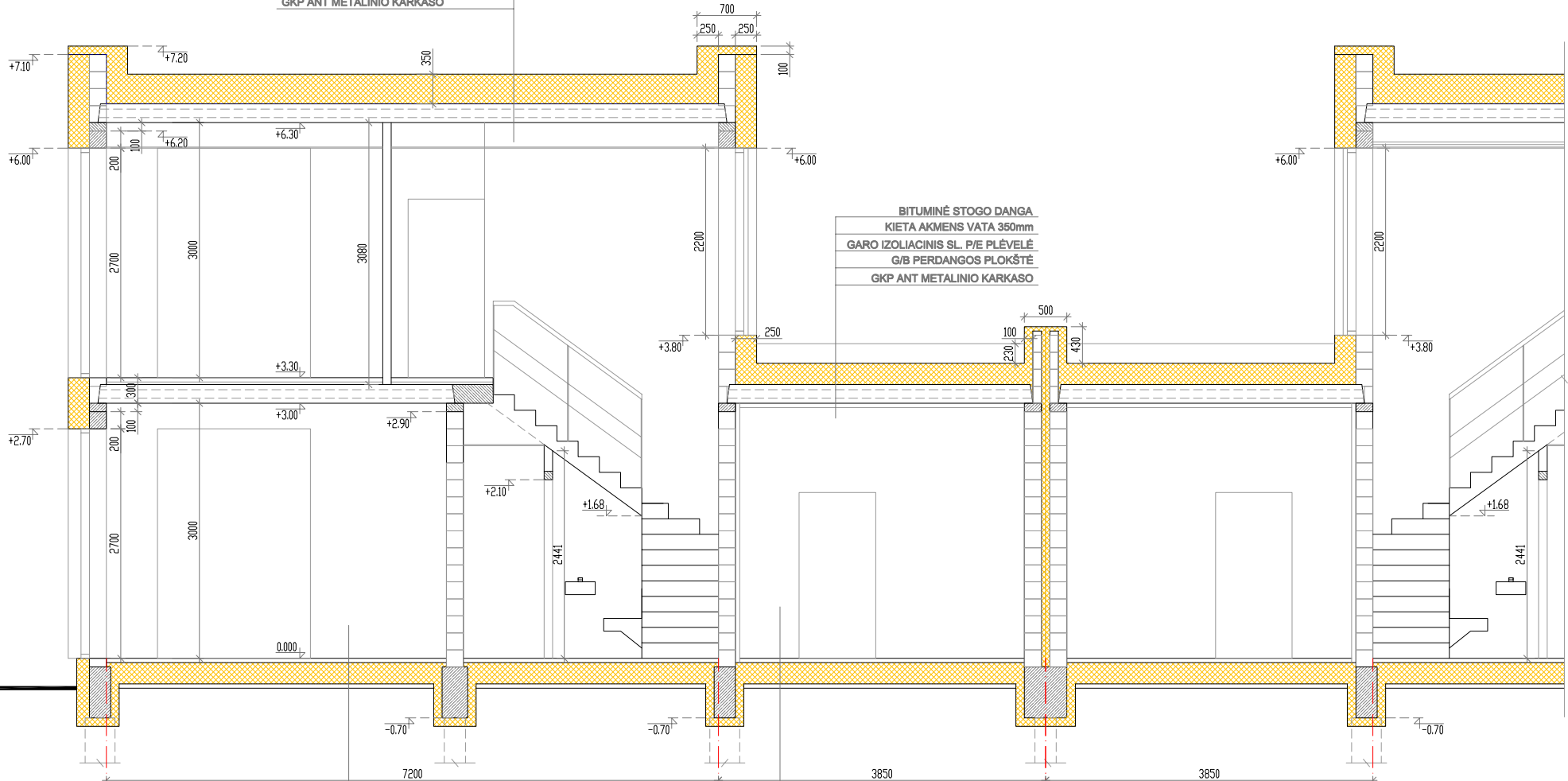

BITUMINĖ STOGO DANGA  
KIETA AKMENS VATA 350mm  
GARO IZOLIACINIS SL. P/E PLĖVELĖ  
G/B PERDANGOS PLOKŠTĖ  
GKP ANT METALINIO KARKASO

**GRINDŲ DANGA**  
BETONAS C16/20 50mm  
ARMATŪROS TINKLAS Ø5 S240 150X150  
RITININĖ HIDROIZOLIACIJA 1SL.  
PUTŲ POLISTIROLAS EPS80 250mm  
BETONAS C10/12.5 60mm  
SUTANKINTAS ŽVYRAS K=0.95

**GRINDŲ DANGA**  
BETONAS C16/20 50mm  
ARMATŪROS TINKLAS Ø5 S240 150X150  
RITININĖ HIDROIZOLIACIJA 1SL.  
PUTŲ POLISTIROLAS EPS80 250mm  
BETONAS C10/12.5 60mm  
SUTANKINTAS ŽVYRAS K=0.95

|              |   |          |            |  |   |         |        |
|--------------|---|----------|------------|--|---|---------|--------|
| Atestato Nr. | <b>euronamas</b>                        |          |            | UAB "Euronamas"<br>Kalvarijų g.1, LT-09310 Vilnius<br>info@euronamas.lt<br>tel. +370 609 90335 | Objektas:<br><b>DVIBUČIO GYVENAMOJO NAMO VILNIAUS R., ŠATRININKŲ SEN., GRIGAIČIŲ K., SVYRIŲ G. 4A, STATYBOS PROJEKTAS</b> |         |        |
|              | ARCH.                                   | V.VYŠNIA | 2017 07 31 |  | Brėžinys:<br><b>PJŪVIS A-A</b>  |         | LAI DA |
| Etapas       | Statytojas:<br><b>VYGANTAS ČESIULIS</b> |          |            | EN 17 - 07 - 02- A-001   |   | M 1:100 | 0      |
| PP           |   |          |            |  |   | LAPAS   | LAPŲ   |
|              |   |          |            |  |   | 1       | 1      |

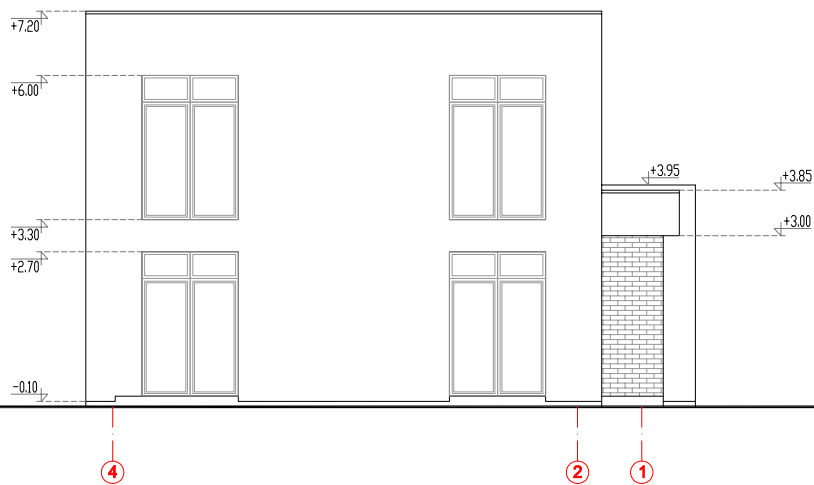
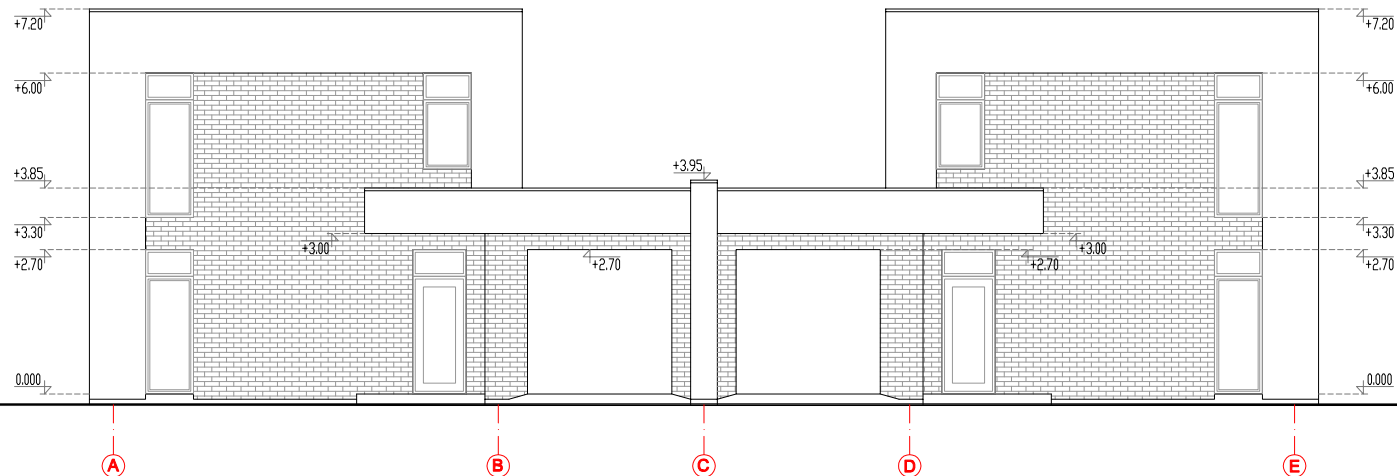

|  | FASADO ELEMENTAI          | APDAILIOS RŪŠIS        | SPALVA         | KIEKIS |
|--|---------------------------|------------------------|----------------|--------|
|  | Cokolis                   | Apdailinis tinkas      | Tamsiai pilkas |        |
|  | Sienos                    | Tinkas                 | Švelniai pilka |        |
|  | Parapetų skarda           | Valcuota skarda        | Tamsiai pilka  |        |
|  | Lietvamzdžiai, lietloviai | Plastifikuotos skardos | Tamsiai pilka  |        |
|  | Palangės                  | Skarda                 | Tamsiai pilka  |        |
|  | Laapai                    | Plastifikuota skarda   | Tamsiai pilka  |        |

|              |   |          |  |  |                                      |   |             |
|--------------|---|----------|--|--|--------------------------------------|---|-------------|
| Atestato Nr. | <b>euronamas</b>                        |          |  | UAB "Euronamas"<br>Kalvarijų g.1, LT-09310 Vilnius<br>info@euronamas.lt<br>tel. +370 609 90335 |                                      | Objektas:<br><b>DVIBUČIO GYVENAMOJO NAMO VILNIAUS R.,<br/>ŠATRININKŲ SEN., GRIGAIČIŲ K., SVYRIŲ G. 4A,<br/>STATYBOS PROJEKTAS</b> |             |
|              | ARCH.                                   | V.VYŠNIA |  | 2017 07 31   | Brėžinys:<br><b>FASADAI A-E, 4-1</b> |   | LAI DA<br>0 |
| Etapas       | Statytojas:<br><b>VYGANTAS ČESIULIS</b> |          |  | EN 17 - 07 - 02- A-001   |                                      | M 1:100<br>LAPAS<br>1   | LAPŲ<br>1   |



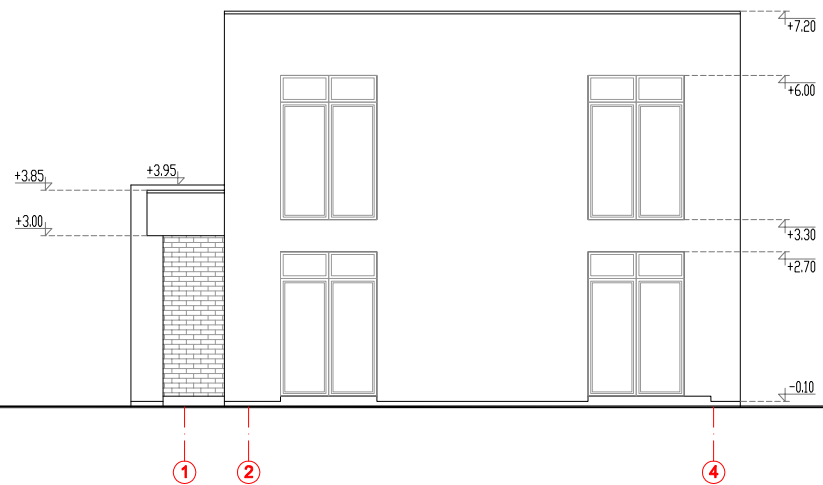
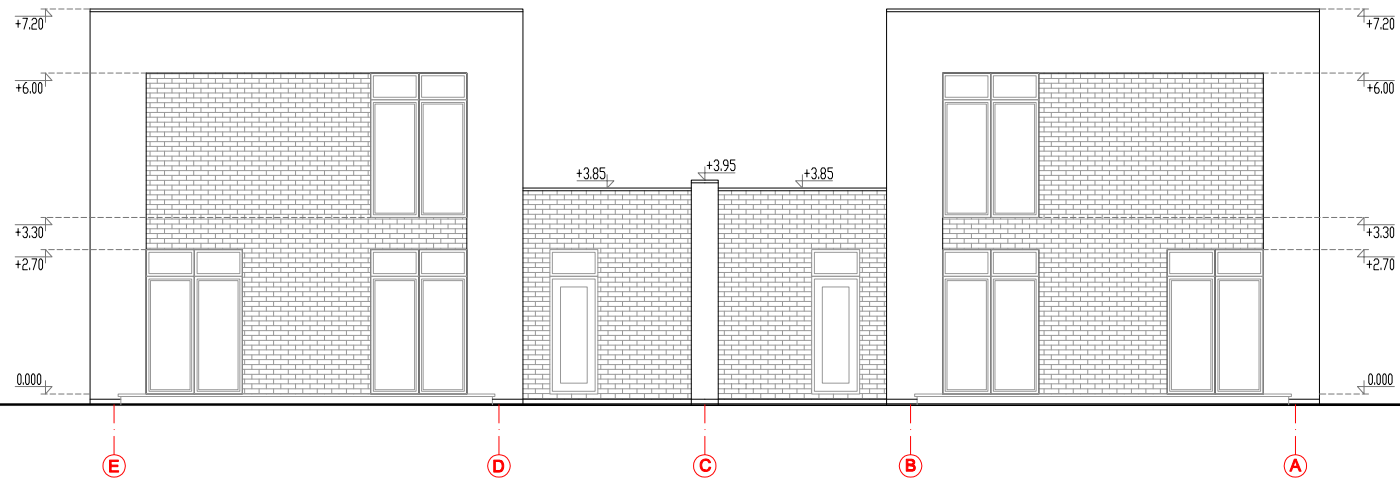

| FASADO ELEMENTAI          | APDAILOS RŪŠIS         | SPALVA         | KIEKIS |
|---------------------------|------------------------|----------------|--------|
| Cokolis                   | Apdailinis tinkas      | Tamsiai pilkas |        |
| Sienos                    | Tinkas                 | Švelniai pilka |        |
| Parapetų skarda           | Valcuota skarda        | Tamsiai pilka  |        |
| Lietvamzdžiai, lietloviai | Plastifikuotos skardos | Tamsiai pilka  |        |
| Palangės                  | Skarda                 | Tamsiai pilka  |        |
| Lantai                    | Plastifikuota skarda   | Tamsiai pilka  |        |

|              |   |          |  |  |                                       |   |             |
|--------------|---|----------|--|--|---------------------------------------|---|-------------|
| Atestato Nr. | <b>euronamas</b>                        |          |  | UAB "Euronamas"<br>Kalvarijų g.1, LT-09310 Vilnius<br>info@euronamas.lt<br>tel. +370 609 90335 |                                       | Objektas:<br><b>DVIBUČIO GYVENAMOJO NAMO VILNIAUS R.,<br/>ŠATRININKŲ SEN., GRIGAIČIŲ K., SVYRIŲ G. 4A,<br/>STATYBOS PROJEKTAS</b> |             |
|              | ARCH.                                   | V.VYŠNIA |  | 2017 07 31   | Braižinys:<br><b>FASADAI A-E, 4-1</b> |   | LAI DA<br>0 |
| Etapas       | Statytojas:<br><b>VYGANTAS ČESIULIS</b> |          |  | EN 17 - 07 - 02- A-001   |                                       | M 1:100<br>LAPAS  | LAPŲ<br>1   |
| PP           |   |          |  |  |                                       | 1   | 1           |



|                 |  |          |  |   |   |  |       |
|-----------------|--|----------|--|---|---|--|-------|
| Atestato<br>Nr. |  UAB "Euronamas"<br>Kalvarijų g.1, LT-09310 Vilnius<br>info@euronamas.lt<br>tel. +370 609 90335 |          |  | Objektas:   |   |  |       |
|                 |  |          |  | DVIBUČIO GYVENAMOJO NAMO VILNIAUS R.,<br>ŠATRININKŲ SEN., GRIGAIČIŲ K., SVYRIŲ G. 4A,<br>STATYBOS PROJEKTAS |   |  | LAIDA |
|                 | ARCH.  | V.VYŠNIA |  | 2017 07 31  | Brėžinys:   |  |       |
|                 |  |          |  |   | PROJEKTUOJAMO STATINIO VIZUALIZACIJA<br>ESAMOJE APLINKOJE |  | 0     |
|                 |  |          |  |   | M 1:100   |  | LAPAS |
| Etapas          | Statytojas:  |          |  |   | EN 17 - 07 - 02- A-001                                    |  | LAPŲ  |
| PP              | VYGANTAS ČESIULIS  |          |  |   |   |  | 1     |
|                 |  |          |  |   |   |  | 1     |

6061100  
591300

6061100  
591350

6061100  
591400

6061050  
591300

6061050  
591400

6061000  
591300

6061000  
591400

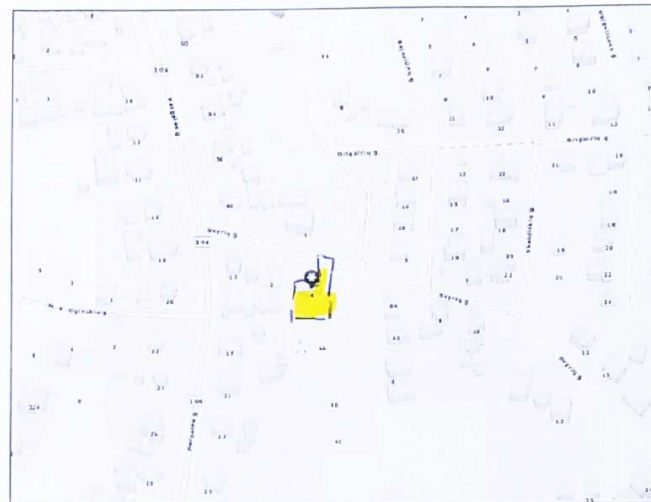
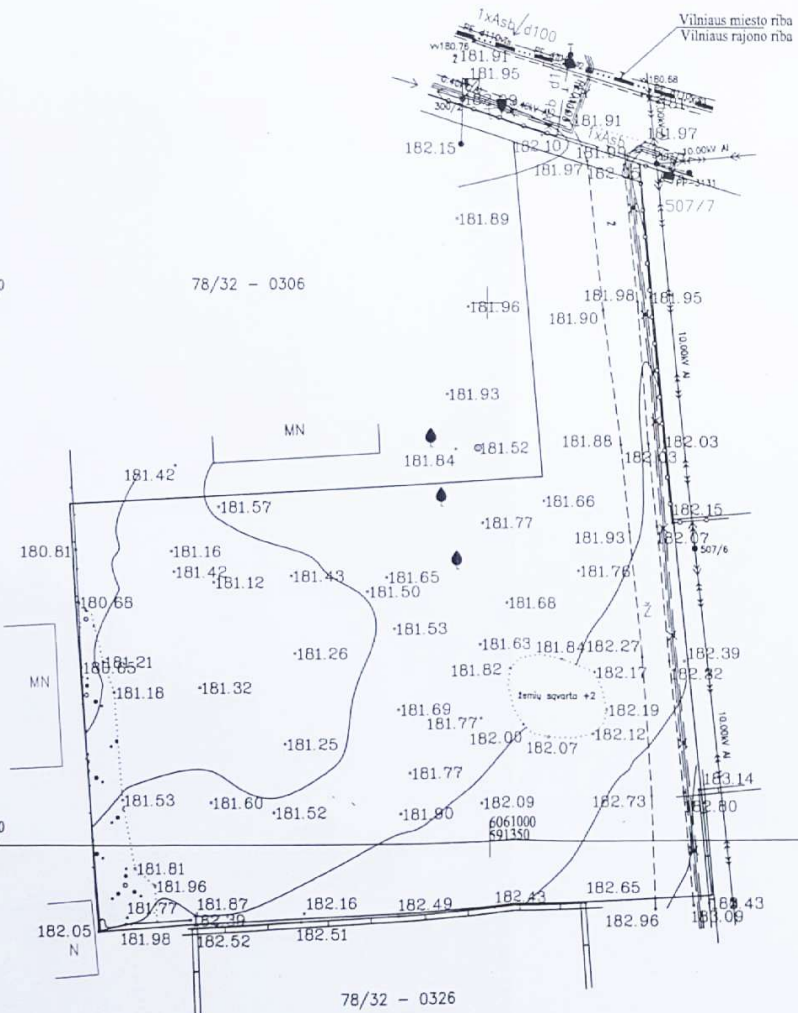

Esamos požeminės komunikacijos sutikslintos

| Eil. Nr. | Ištaigos pavadinimas                             | Sutikslinimo data | Sutikslintojo pareigos pavardė | Parašas            | Pastabos    |
|----------|--|-------------------|--------------------------------|--------------------|-------------|
| 1        | AB "Energijos skirstymo operatorius" apskr. 4472 | 2017.06.12        | B. Anuškevičiūtė               | <i>[Signature]</i> |             |
| 2        | Telia Lietuva, AB                                | 2017.08.14        | A. Mackleas                    | <i>[Signature]</i> |             |
| 3        | VRSA statybos skyrius                            |                   |                                |                    |             |
| 4        | Vilniaus savivald. žemės ūkio skyrius            | 2017-01-19        | P. Ulenė                       | <i>[Signature]</i> | ap. No. 768 |
| 5        |  |                   |                                |                    |             |

LAB. "NEMEŽIO KOMISALININKAS"  
Vandens ūkio inžinierė  
Justina Bujel  
2017-06-22



Koordinatų sistema: LKS-1994  
Aukštųjų sistema: LAS07

| PAREIGOS   | PAVARDE     | MODESTO MISIUKO INDIVIDUALI VEIKLA  |                                 |         |
|------------|-------------|---|---------------------------------|---------|
| Vykdotojas | M. Misiukas | Individualios veiklos pažymėjimo Nr. 610630, išduota 2014-01-08. [Mob. tel. +370 686 80037]<br>Geodezininko kvalifikacijos pažymėjimas Nr. LKGV-569<br>Matavimo kvalifikacijos pažymėjimas Nr. 243341-632<br>Kvalifikacijos pažymėjimas kaino prieros žemėtvarkos projektams rengti Nr. 2R-KP-319<br>Kvalifikacijos pažymėjimas žemės sklypų formavimo ir perivarkymo projektams rengti Nr. 2R-FP-522 |                                 |         |
|            |             | Objektas: Svyrių g. 4a, Šatrijųkų sep., Vilniaus r.<br>GRIGAICIŲ K.   |                                 |         |
| UŽSAKOVAS  |             | BREŽINYS  | topografinė geodezinė nuotrauka |         |
|            | Objekto Nr. | Mastelis  | Lapų sk. /Nr.                   | Data    |
|            |             | 1 : 500   | 1/1                             | 2017-06 |

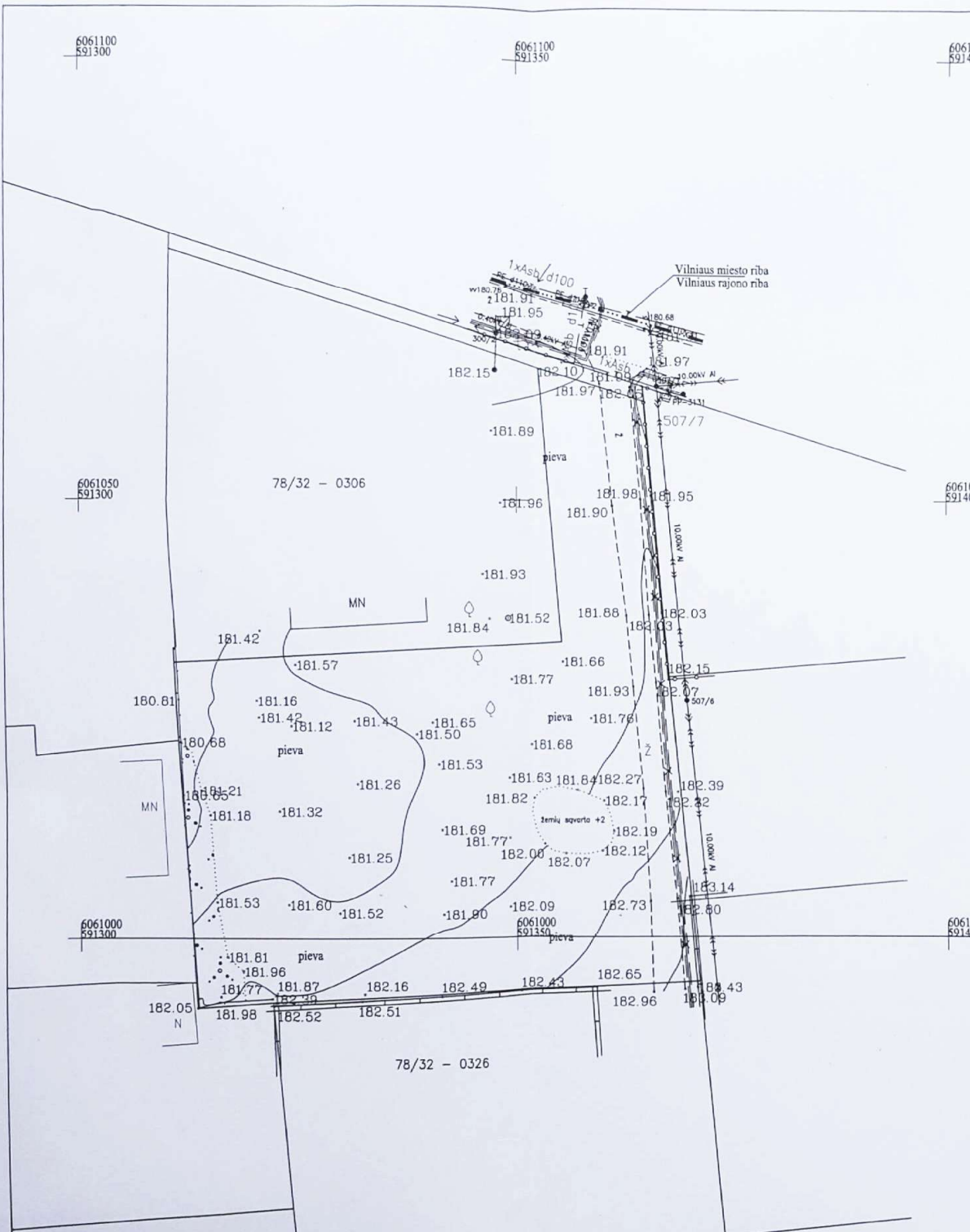

Esamos požeminės komunikacijos sutikslintos

| Eil. Nr. | Įstaigos pavadinimas                  | Sutikslinimo data | Sutikslintojo pareigos pavardė | Parašas     | Pastabos  |
|----------|---------------------------------------|-------------------|--------------------------------|-------------|-----------|
| 1        | AB "Energijos skirstymo operatorius"  |                   |                                |             |           |
| 2        | Telia Lietuva, AB                     |                   |                                |             |           |
| 3        | VRSA statybos skyrius                 | 20140404          | J. Vabzdys                     | [Signature] | 78/1R-540 |
| 4        | Vilniaus savivald. žemės ūkio skyrius |                   |                                |             |           |
| 5        |                                       |                   |                                |             |           |

KOPIJA TIKRA



Koordinatinių sistema: LKS-1994  
Aukštųjų sistema: LAS07

| PAVEIKLOS  | PAVARDE     | PARAŠAS     | MODESTO MISIUKO INDIVIDUALI VEIKLA  |
|------------|-------------|-------------|---|
| Vykdytojas | M. Misiukas | [Signature] | Individualios veiklos pažymėjimo Nr. 619630, išduota 2014-01-05   Mob. tel. +370 686 80017<br>Geodezinio kvalifikacijos pažymėjimas Nr. 1GRV-569<br>Matavimo kvalifikacijos pažymėjimas Nr. 2M-M-1632<br>Kvalifikacijos pažymėjimas kaimo pieros žemėvaldos projektams rengti Nr. 2R-KP-319<br>Kvalifikacijos pažymėjimas žemės sklypų formavimo ir perstatymo projektams rengti Nr. 2R-FP-522<br>Adresas: Svyrių g. 4a, Šatrininkų sen., Vilniaus r. Savanaičių k. |
|            |             |             | UŽSAKOVAS   |
|            |             |             | BRĖŽINYS  |
|            |             |             | topografinė geodezinė nuotrauka   |
|            |             |             | Projekto Nr.  |
|            |             |             | Mastelis  |
|            |             |             | Lapų sk./Nr.  |
|            |             |             | Data  |
|            |             |             | 1 : 500   |
|            |             |             | 1/1   |
|            |             |             | 2017-06   |