



**UAB A3 STUDIJA**

Projekto pavadinimas	<b>ŠEŠIŲ BLOKUOTŲ VIENBUČIŲ GYVENAMŲJŲ NAMŲ MIRTŲ G. 12F, KAUNE, STATYBOS PROJEKTAS</b>
Adresas	<b>MIRTŲ G. 12F, KAUNAS</b>
Žemės sklypo kadastrinis Nr.	<b>SKLYPO UNIK.NR. 4400-4387-9536 KADASTRINIS NUMERIS 1901/0235:222 KAUNO M.KV..</b>
Statytojas	<b>VIDAS ČEBATAVIČIUS“</b>
Projektavimo stadija	<b>PROJEKTINIAI PASIŪLYMAI</b>
Arch. PV A1600	<b>M.KALIKAUSKAS VABALAS</b>
Data	<b>2017 11</b>

Kaunas 2017



## PROJEKTINIŲ PASIŪLYMŲ RENGIMO UŽDUOTIS

2017-10-27

<b>Statytojas(užsakovas):</b>	Vidas Čebatavičius
<b>Projekto stadija:</b>	Projektiniai pasiūlymai
<b>Statinio adresas, skl. kad. Nr.:</b>	Mirtų g. 12F, , Kaunas sklypo Unik.Nr. 4400-4387-9536 kadastrinis numeris 1901/0235:222 Kauno m.kv.
<b>Statinio pavadinimas:</b>	Šeši blokuoti vienbučiai gyvenamieji namai
<b>Statybos rūšis:</b>	Nauja statyba
<b>Statinio kategorija:</b>	Neypatingas
<b>Statinio pagrindinė naudojimo paskirtis:</b>	p. 6.1. gyvenamosios paskirties (vieno buto) pastatai
<b>Numatomi techniniai rodikliai:</b>	Naujai projektuojamai šeši blokuoti vienbučiai gyvenamieji pastatai , kuriu bendras plotas ~ 590 m <sup>2</sup> , vieno vienbučio gyvenamojo namo bendras plotas ~ 98 m <sup>2</sup> , aukštų skaičius – 2, statinio aukštis ~8,0 m
<b>Projektinių pasiūlymų paskirtis:</b>	1) Išreikšti statytojo norimų statinių architektūros ir kitų pagrindinių sprendinių idėja; 2) Informuoti visuomenę apie visuomenei svarbaus statinio ar statinio, kuriam Teritorijų planavimo įstatymo [5.10] 20 straipsnyje nustatytais atvejais neparengti teritorijų planavimo dokumentai (sklypui neparengtas detalusis planas) ir statyba konkrečiame sklype leidžiama, numatoma projektavimą 3) Specialiesiems architektūros reikalavimams nustatyti 4) Nustatyti žemės sklypo teritorijos naudojimo reglamento parametrus , kai Teritorijų planavimo įstatymo [5.10] 20 straipsnyje nustatytais atvejais neparengti teritorijų planavimo dokumentai (sklypui neparengtas detalusis planas) ir statyba konkrečiame sklype leidžiama
<b>Projektinių pasiūlymų sudėtis:</b>	1. Aiškinamasis raštas; 2. Grafinė dalis: <ul style="list-style-type: none"><li>• Sklypo planas</li><li>• 1 ir 2 aukšto planai</li><li>• Fasadai 1-7, 7-1</li><li>• Fasadai A-F, F-A</li><li>• Pjūvis 1-1</li><li>• Pastato vizualizacijas esamoje aplinkoje.</li></ul>
<b>Statytojo pateikiami dokumentai:</b>	1. Nekilnojamo registro centrinio duomenų banko išrašas; 2. Žemės sklypo planas
<b>Kiti duomenys:</b>	Pateikiama skaitmeninė projektinių pasiūlymų versija PDF formatu ir 2 egz. atspausdinto popierinio varianto

Statytojas:

Vidas Čebatavičius



**KAUNO MIESTO SAVIVALDYBĖS ADMINISTRACIJOS  
MIESTO PLANAVIMO IR ARCHITEKTŪROS SKYRIUS**

Biudžetinė įstaiga. Laisvės al. 96, 44251 Kaunas, tel. (8 37) 42 42 43, faks. (8 37) 42 44 81,  
el. p. urbanistikos.architekturos.skyrius@kaunas.lt, http://www.kaunas.lt  
Duomenys kaupiami ir saugomi Juridinių asmenų registre, kodas 188764867.

Vidui Čebatavičiui  
Mirtų g. 12F, Kaunas

2017-10-31  
Į 2017-10-26

Nr. 70-27-373  
Nr. Prašymą

**DĖL PRITARIMO ŠEŠIŲ BLOKUOTŲ VIENBUČIŲ GYVENAMŲJŲ NAMŲ MIRTŲ G.  
12F, KAUNE, STATYBOS PROJEKTO PROJEKTINIŲ PASIŪLYMŲ RENGIMO  
UŽDUOČIAI**

Informuojame, kad išnagrinėjome Jūsų prašymą gautą 2017-10-26. Vadovaudamiesi statybos techninio reglamento STR 1.04.04:2017 „Statinio projektavimas, projekto ekspertizė“ 13 priedo IV sk. 14 p., įvertinome pateikto *Šešių blokuotų vienbučių gyvenamųjų namų, Mirtų g. 12F, Kaune, statybos projekto projektinių pasiūlymų užduotį* ir jai pritariame su sąlyga, kad bus išlaikyti statybos techninio reglamento STR 2.02.09:2005 „Vienbučiai ir dvibučiai gyvenamieji pastatai“, 9 priede reglamentuojami užstatymo ir tvarkymo reikalavimai – maksimalus užstatymo tankis iki 24 proc., maksimalus užstatymo intensyvumas iki 0.4.

Atkreipiame dėmesį į STR 1.04.04:2017 „Statinio projektavimas, projekto ekspertizė“ 61 p. „*Savivaldybės administracijos direktorius (jo įgaliotas savivaldybės administracijos valstybės tarnautojas) statytojo prašymą ir pateiktus dokumentus per 3 darbo dienas nuo jų gavimo kartu su pranešimu paskelbia (pateikia nuorodą) savivaldybės interneto svetainės pirmajame puslapyje. Statytojas, po pranešimo paskelbimo savivaldybės interneto svetainėje, per 3 darbo dienas privalo įrengti prie statybos sklypo ribos stendą su šiame punkte išvardinta informacija arba šią informaciją registruotais laiškais pateikti kaimyninių [5.22] žemės sklypų valdytojams, naudotojams, daugiabučių gyvenamųjų namų bendrojo naudojimo objektų valdytojams. Prie statybos sklypo ribos įrengtą stendą privaloma laikyti ne mažiau kaip 10 darbo dienų nuo stendo prie statybos sklypo ribos įrengimo dienos.*“

Projektiniuose pasiūlymuose vizualizaciją (3D vaizdinę informaciją) pateikite kontekste, t. y. fotomontažas ar panašiai.

Atkreipiame dėmesį, kad viešai pateikiami dokumentai turi būti pateikti vadovaujantis Lietuvos Respublikos Asmens duomenų teisinės apsaugos įstatymo (Žin. 1996, Nr. 63-1479) nuostatomis.

PRIDEDAMA. Projektinių pasiūlymų rengimo užduotis, 1 lapas.

Architektūros poskyrio vedėja  
J. Armonienė, tel.8 37 42 44 83, el.p. jurate.armoniene@kaunas.lt

  
Lolita Rakevičienė

## PROJEKTINIŲ PASIŪLYMŲ SUDĖTIES ŽINIARAŠTIS

Nr.	Stadija	Dokumento pavadinimas	Lapų sk.
1	PP	Antraštinis lapas	1
2	PP	Patvirtinta projektinių pasiūlymų rengimo užduotis	1
3	PP	Projektinių pasiūlymų sudėties žiniaraštis	1
4	PP	Bendrieji statinio rodikliai	1
5	PP	Įgaliojamas	1
6	PP	NTR pažymėjimas žemės sklypas	2
7	PP	Žemės sklypo ribų planas	2
8	PP	Atestatai	4
9	PP	Aiškinamasis raštas	2
10	PP	Sklypo planas M 1:500	1
11	PP	Pirmo aukšto planas M 1:100	1
12	PP	Antro aukšto planas M 1:100	1
13	PP	Stogo aukšto planas M 1:100	1
14	PP	Fasadai M 1:100	1
15	PP	Fasadai M 1:100	1
16	PP	Pjūvis 1-1 M 1:100	1
17	PP	Pastato vizualizacijos esamoje aplinkoje	3

Atestato Nr.	<b>UAB A3 studija</b>				<b>ŠEŠIŲ BLOKUOTŲ VIENBUČIŲ GYVENAMŲJŲ NAMŲ , MIRTŲ G. 12F, KAUNE, STATYBOS PROJEKTAS</b>		
A1600	PV	MKALIKAUSKAS-VABALAS		2017_11	<b>DOKUMENTŲ SUDĖTIES ŽINIARAŠTIS SUDĖTIS</b>	LAIDA	
	ARCH.	MKALIKAUSKAS-VABALAS		2017_11		0	
PP	<b>VIDAS ČEBATAVIČIUS</b>				<b>A3-11022017-PP-DŽ</b>	LAPAS	LAPŲ





LIETUVOS RESPUBLIKA

JURIDINIŲ ASMENŲ REGISTRAS

## REGISTRAVIMO PAŽYMĖJIMAS

Pavadinimas: UAB "A3 studija"  
Kodas: 300565732  
Teisinė forma: Uždaroji akcinė bendrovė  
Įregistravimo data: 2006 m. gegužės 05 d.  
Registro tvarkytojas: Valstybės įmonė Registrų centras  
Pažymėjimą išdavė: Valstybės įmonės Registrų centro Kauno filialas

Juridinių asmenų registravimo skyriaus  
I-os grupės vedėja



*Vilimantė Aučiniškienė*  
Vilimantė Aučiniškienė

Pažymėjimas išduotas: 2006 m. gegužės 05 d.

Nr. 088773





LIETUVOS RESPUBLIKOS APLINKOS MINISTERIJA

# Architekto

KVALIFIKACIJOS  
A T E S T A T A S

Nr. A 1600

*Matas KALIKAUSKAS VABALAS*

yra atestuotas

**Statinio projekto,  
statinio projekto vykdymo priežiūros vadovas**  
Statinių grupės: gyvenamųjų ir negyvenamųjų statinių grupės.  
Statinių kategorija: ypatingi statiniai.

**Statinio projekto architektūrinės dalies,  
statinio projekto architektūrinės dalies vykdymo priežiūros vadovas**  
Statinių grupės: gyvenamųjų ir negyvenamųjų statinių grupės.  
Statinių kategorija: ypatingi statiniai.

Komisijos pirmininkas



Juozas Vaškevičius

Atestavimo komisijos 2013 m. spalio mėn. 18 d. protokolas Nr. 82

# Statinio projektuotojo civilinės atsakomybės privalomasis draudimas

## Liudijimas/polisas

Draudimo rūšis: Statinio projektuotojo civilinės atsakomybės privalomasis draudimas

Draudimo grupė: Bendrosios civilinės atsakomybės draudimas

Leidimas draudimo rūšies veiklai išduotas 2004-05-20, Nr. 06.07.03.09.050/96. BTA ADB 2010-11-02 Valdybos nutarimas Nr. 92.

Nr. PCAD 046186

DRAUDĖJAS	A3 STUDIJA, UAB, Medvėgalio g. 25-4, Kaunas, Lietuva, tel. 8 611 27213, įmonės kodas 300565732
DRAUDIKAS	AAS "BTA Baltic Insurance Company", atstovaujama filialo Lietuvoje, Viršuliškių skg. 34, LT-05132 Vilnius, Lietuva, tel. +37052600600, faks. +370 52102666, el. paštas bta@bta.lt, įmonės kodas 300665654, PVM mokėtojo kodas LT100005808219
DRAUDIMO SUTARTIES PAGRINDAS	Su Statinio projektuotojo civilinės atsakomybės privalomojo draudimo taisyklėmis susipažinau, supratau ir pasižadu vykdyti jų sąlygas.
DRAUDIMO LAIKOTARPIS	Galioja nuo 2017-08-27 iki 2018-08-26 Draudimo sutartis įsigalioja nuo polise nurodytos draudimo laikotarpio pradžios, nepriklausomai nuo to, ar yra sumokėta pirmą ar visą draudimo įmoką
DRAUDIMO OBJEKTAS	Draudimo objektas yra draudėjo civilinė atsakomybė už žalą, padarytą tretiesiems asmenims, kuri atsirado draudimo sutarties galiojimo metu ir šalių nustatytu laikotarpiu, kuris negali būti trumpesnis už Civilinio kodekso 6.698 straipsnio 1 dalies 1 punkte nustatytą garantinį terminą, dėl draudimo sutarties galiojimo metu netinkamai atlikto statinio projektavimo, kai draudimo sutartis sudaryta pagal atskirą statinio projektą, arba dėl netinkamo statinio projektavimo, kurio statinio projektai ar jų dalys buvo perduoti užsakovams draudimo sutarties galiojimo laikotarpiu ir kurių projektavimo darbų rangos sutartys buvo pasirašytos po statinio projektuotojo civilinės atsakomybės privalomojo draudimo sutarties įsigaliojimo dienos, kai draudimo sutartis sudaryta pagal projektavimo įmonės projektavimo darbų mastą per metus.
PROJEKTUOJAMO OBJEKTO PAVADINIMAS IR VIETA	Visi objektai ir jų dalys suprojektuoti draudimo sutarties galiojimo metu Lietuvos Respublikoje
DRAUDIMO SUMA Bendra draudimo suma: Draudimo suma vienam draudimui įvykiui:	290 000,00 EUR (Du šimtai devyniasdešimt tūkstančių EUR 00 ct) 290 000,00 EUR (Du šimtai devyniasdešimt tūkstančių EUR 00 ct)
DRAUDIMO ĮMOKA Įmokos mokėjimo grafikas:	615,00 EUR (Šeši šimtai penkiolika EUR 00 ct) 615,00 EUR įmokėti iki 2017-08-27
IŠSKAITA	Besąlyginė - 2 900,00 EUR
DRAUDIMO LIUDIJIMO IŠDAVIMO DATA IR VIETA	2017-08-23, Kauno tiesioginis biuras
PAPILDOMOS SĄLYGOS	Reglamentuotos 1 priede prie šio draudimo liudijimo (poliso); Darbams iki draudimo sutarties sudarymo retroaktyvios draudimo apsaugos nėra, išskyrus objektams, išvardintiems 1-ame priede prie šio draudimo liudijimo (poliso).

### PASTABOS

Apdrausti visi objektai ar jų dalys, suprojektuoti draudimo sutarties galiojimo metu Lietuvos Respublikoje.

Darbams iki draudimo sutarties sudarymo retroaktyvios draudimo apsaugos nėra, išskyrus objektus išvardintus 1-ame priede prie šio draudimo liudijimo (poliso).

Draudimo sutartis sudaryta vadovaujantis Statinio projektuotojo civilinės atsakomybės privalomojo draudimo taisyklėmis, patvirtintomis 2012 m. spalio 23 d. Lietuvos banko valdybos nutarimu Nr. 03-225 (Lietuvos banko valdybos nutarimas dėl pakeitimo 2016-12-22 dieną, Nr. 03-204). Pagal Statinio projektuotojo civilinės atsakomybės privalomojo draudimo taisyklių 11 punktą, šalių nustatytas laikotarpis yra 5 metai.

Šio draudimo liudijimo (poliso) neatsiejama dalis 1-as priedas.

DRAUDĖJAS ARBA JO ATSTOVAS:  
A3 STUDIJA, UAB

UAB  
"A3 studija"  
KAUNO MIESTAS

DRAUDIKO ATSTOVAS:

AAS "BTA BALTIC INSURANCE COMPANY" FILIALAS LIETUVOJE, UAB  
KAD direktorius TAŠKŪNAS KESTUTIS

JUS APTARNAVU:

VIKTORAS MENKEVIČIUS

Tel. +37037751268, +37067172771, El. paštas v.menkevicius@bta.lt





# Statinio projektuotojo civilinės atsakomybės privalomasis draudimas

Liudijimas/polisas

Nr. PCAD 046186

Tuo atveju, jeigu draudimo sutartis Draudėjo prašymu nutraukiama iki draudimo sutartyje nurodyto draudimo sutarties pasibaigimo termino, Draudėjui likusi įmokos dalis nėra grąžinama, o tuo atveju, jei draudimo įmoka nėra sumokėta, Draudėjas privalo sumokėti visą sutartą draudimo įmoką.

Pagal LR PVM įstatymo 27str. – draudimo paslaugos PVM neapmokestinamos.

Draudėjui laiku nesumokėjus draudimo įmokos (-ų), AAS "BTA BALTIC INSURANCE COMPANY" FILIALAS LIETUVOJE turi teisę pateikti Draudėjo duomenis UAB „Creditinfo Lietuva“ tvarkančiai jungtines skolininkų duomenų rinkmenas mokumo vertinimo bei įsiskolinimo valdymo tikslu, taip pat teikiančiai tokius duomenis teisėtą interesą turintiems tretiesiems asmenims (pvz. bankai, telekomunikacijų ar lizingo bendrovės ir t.t.), kad jie galėtų įvertinti duomenų subjekto mokumą ir valdyti įsiskolinimą.

Pasirašydama(s) šią draudimo sutartį, patvirtinu, kad LR Draudimo įstatymo 91 str. nurodytą informaciją ir visą informaciją, kurią privalo pateikti draudimo tarpininkas pagal LR Draudimo priežiūros komisijos nutarimą „Dėl informacijos, kurią privalo teikti draudimo tarpininkai klientams“, gavau.

Patvirtinu, kad prieš sudarant draudimo sutartį, su draudimo liudijime nurodytų taisyklių sąlygomis buvau supažindintas, jas supratau ir taisyklių kopiją gavau.

DRAUDĖJAS ARBA JO ATSTOVAS:  
A3 STUDIJA, UAB

UAB

"A3 studija"

KAUNO MIESTAS

(parašas)

DRAUDIKO ATSTOVAS:

AAS "BTA BALTIC INSURANCE COMPANY" FILIALAS LIETUVOJE  
KAD direktorius TAŠKŪNAS KĘSTUTIS

JUS APTARNAVO:

VIKTORAS MENKEVIČIUS

Tel. +37052600600, +37067172771, El. paštas v.menkevicius@bta.lt



2/2



# PRIEŠPROJEKINIŲ PASIŪLYMŲ AIŠKINAMASIS RAŠTAS

## 1. AIŠKINAMASIS RAŠTAS

Šešių blokuotų vienbučių gyvenamųjų namų Mirtų g. 12F, , Kauno mieste statybos projekto projektiniai pasiūlymai rengiami vadovaujantis parengta ir Kauno miesto savivaldybės administracijos Miesto planavimo ir architektūros skyriaus suderinta Projektinių pasiūlymų rengimo užduotimi 2017-10-27.

Projektinių pasiūlymų paskirtis - išreikšti Statytojo sumanyto projektuoti statinio architektūros ir kitų pagrindinių sprendinių idėją; specialiesiems architektūros reikalavimams nustatyti; nustatyti žemės sklypo teritorijos naudojimo reglamento parametrus, kai Teritorijų planavimo įstatymo 20 straipsnio nustatytais atvejais neparengti teritorijų planavimo dokumentai ir statyba konkrečiame žemės sklype leidžiama.

## 1.2. STATINIO STATYBOS VIETA

Šiuo projektu numatomi statybos darbai - adresu Mirtų g. 12F, Kaune. Sklypo Mirtų g. 12F, unikalus Nr. 4400-4387-9536, kadastrinis adresas 1901/0235:222 Kauno m.kv., plotas - 0.1659 ha.

Pagrindine sklypo naudojimo paskirtis - Kita; Naudojimo būdas – vienbučių ir dvibučių gyvenamųjų pastatų teritorijos. Žemės sklypo savininkas – Vidas Čebatavičius.

Sklypas yra gyvenamųjų namų rajone Aleksote, Mirtų g. 12F, Kaune. Sklypas yra netaisyklingos formos, rytinėje pusėje ribojasi su Mirtų gatve, likusios sklypo kraštinės ribojasi su kaimyniniais sklypais.

Blokuoti vienbučiai gyvenamieji namai pozicionuojami viduryje sklypo arčiau Mirtų gatvės. Sklypo vakarinėje pusėje formuojamas įvažiavimas prie namo iš Mirtų gatvės. Tai yra pagrindinis įvažiavimas ir patekimas į sklypą. Sklype numatomos 12 parkavimo vietų automobiliams.

Projektiniais pasiūlymais numatoma suprojektuoti sandėliavimo paskirties pastatą (su administracinėmis patalpomis), centrinėje sklypo dalyje arčiau Elektrėnų gatvės. Pastas numatomas dviejų aukštų su antstatu. Bendras pastato plotas ~500 m<sup>2</sup>.

Sklype numatoma įrengti kietas, betono trinkelį dangas, kurių plotas sudarys ~490 m<sup>2</sup>, likęs pastatais neužstatytas plotas apželdinamas veja - ~720 m<sup>2</sup>.

## 2.3. STATYBOS DARBŲ RŪŠIS

Naujo statinio statyba (STR 1.01.08:2002, p. 7.1.)

## 2.4. PROJEKTUOJAMO STATINIO TECHNINIAI RODIKLIAI

BENDRIEJI STATINIŲ RODIKLIAI		
<b>I. SKLYPAS</b>		
Sklypo plotas	1659	m <sup>2</sup>
Sklypo užstatymo intensyvumas	35	%
Sklypo užstatymo tankumas	24	%
<b>II. PASTATAI</b>		
<b>BLOKUOTAS VIENBUTIS GYVENAMASIS NAMAS „A“</b>		

Atestato Nr.	PROJEKTUOTOJAS: <b>UAB A3 studija</b>			<b>ŠEŠIŲ BLOKUOTŲ VIENBUČIŲ GYVENAMŲJŲ NAMŲ, MIRTŲ G. 12F, KAUNE, STATYBOS PROJEKTAS</b>		
A1600	PV		2017_11	PAVADINIMAS <b>AIŠKINAMASIS RAŠTAS</b>	Laida	
	Arch	MIKALIKAUSKAS-VABALAS	2017_11		0	
Etapas	Statytojas: <b>VIDAS ČEBATAVIČIUS</b>			Dokumento žymuo: <b>A3-11022017-PP-AR</b>	Lapas	Lapų
PP					1	3

Pastato paskirtis	<i>Gyvenamoji</i>	
Pastato bendrasis plotas	97.83	m <sup>2</sup>
Pastato naudingasis plotas	97.83	m <sup>2</sup>
Pastato tūris	476	m <sup>3</sup>
Aukštų skaičius	2	vnt.
Pastato aukštis	7.55	m
Butų skaičius	1	vnt.
Energinio naudingumo klasė	A	
Pastato (patalpų) akustinio komforto sąlygų klasė	B	
Statinio atsparumo ugniai laipsnis	II	
<b>BLOKUOTAS VIENBUTIS GYVENAMASIS NAMAS „B“</b>		
Pastato paskirtis	<i>Gyvenamoji</i>	
Pastato bendrasis plotas	97.83	m <sup>2</sup>
Pastato naudingasis plotas	97.83	m <sup>2</sup>
Pastato tūris	476	m <sup>3</sup>
Aukštų skaičius	2	vnt.
Pastato aukštis	7.55	m
Butų skaičius	1	vnt.
Energinio naudingumo klasė	A	
Pastato (patalpų) akustinio komforto sąlygų klasė	B	
Statinio atsparumo ugniai laipsnis	II	
<b>BLOKUOTAS VIENBUTIS GYVENAMASIS NAMAS „C“</b>		
Pastato paskirtis	<i>Gyvenamoji</i>	
Pastato bendrasis plotas	97.83	m <sup>2</sup>
Pastato naudingasis plotas	97.83	m <sup>2</sup>
Pastato tūris	476	m <sup>3</sup>
Aukštų skaičius	2	vnt.
Pastato aukštis	7.55	m
Butų skaičius	1	vnt.
Energinio naudingumo klasė	A	
Pastato (patalpų) akustinio komforto sąlygų klasė	B	
Statinio atsparumo ugniai laipsnis	II	
<b>BLOKUOTAS VIENBUTIS GYVENAMASIS NAMAS „D“</b>		
Pastato paskirtis	<i>Gyvenamoji</i>	
Pastato bendrasis plotas	97.83	m <sup>2</sup>
Pastato naudingasis plotas	97.83	m <sup>2</sup>
Pastato tūris	476	m <sup>3</sup>
Aukštų skaičius	2	vnt.
Pastato aukštis	7.55	m

Atestato Nr.	PROJEKTUOTOJAS: <b>UAB A3 studija</b>			ŠEŠIŲ BLOKUOTŲ VIENBUČIŲ GYVENAMŲJŲ NAMŲ , MIRTŲ G. 12F, KAUNE, STATYBOS PROJEKTAS		
A1600	PV		2017_11	PAVADINIMAS		Laida
	Arch	MIKALIKAUSKAS-VABALAS	2017_11	<b>AIŠKINAMASIS RAŠTAS</b>		0
Etapas	Statytojas:			Dokumento žymuo:		Lapas
PP	<b>VIDAS ČEBATAVIČIUS</b>			<b>A3-11022017-PP-AR</b>		2
						Lapų 3





## STATINIO BENDRIEJI RODIKLIAI

<b>BENDRIEJI STATINIŲ RODIKLIAI</b>		
<b>I. SKLYPAS</b>		
Sklypo plotas	1659	m <sup>2</sup>
Sklypo užstatymo intensyvumas	35	%
Sklypo užstatymo tankumas	24	%
<b>II. PASTATAI</b>		
<b>BLOKUOTAS VIENBUTIS GYVENAMASIS NAMAS „A“</b>		
Pastato paskirtis	Gyvenamoji	
Pastato bendrasis plotas	97.83	m <sup>2</sup>
Pastato naudingasis plotas	97.83	m <sup>2</sup>
Pastato tūris	476	m <sup>3</sup>
Aukštų skaičius	2	vnt.
Pastato aukštis	7.55	m
Butų skaičius	1	vnt.
Energinio naudingumo klasė	A	
Pastato (patalpų) akustinio komforto sąlygų klasė	B	
Statinio atsparumo ugniai laipsnis	II	
<b>BLOKUOTAS VIENBUTIS GYVENAMASIS NAMAS „B“</b>		
Pastato paskirtis	Gyvenamoji	
Pastato bendrasis plotas	97.83	m <sup>2</sup>
Pastato naudingasis plotas	97.83	m <sup>2</sup>
Pastato tūris	476	m <sup>3</sup>
Aukštų skaičius	2	vnt.
Pastato aukštis	7.55	m
Butų skaičius	1	vnt.
Energinio naudingumo klasė	A	
Pastato (patalpų) akustinio komforto sąlygų klasė	B	
Statinio atsparumo ugniai laipsnis	II	
<b>BLOKUOTAS VIENBUTIS GYVENAMASIS NAMAS „C“</b>		
Pastato paskirtis	Gyvenamoji	
Pastato bendrasis plotas	97.83	m <sup>2</sup>
Pastato naudingasis plotas	97.83	m <sup>2</sup>
Pastato tūris	476	m <sup>3</sup>
Aukštų skaičius	2	vnt.
Pastato aukštis	7.55	m
Butų skaičius	1	vnt.
Energinio naudingumo klasė	A	
Pastato (patalpų) akustinio komforto sąlygų klasė	B	
Statinio atsparumo ugniai laipsnis	II	
<b>BLOKUOTAS VIENBUTIS GYVENAMASIS NAMAS „D“</b>		
Pastato paskirtis	Gyvenamoji	
Pastato bendrasis plotas	97.83	m <sup>2</sup>
Pastato naudingasis plotas	97.83	m <sup>2</sup>
Pastato tūris	476	m <sup>3</sup>
Aukštų skaičius	2	vnt.
Pastato aukštis	7.55	m

Atestato Nr.	<b>UAB A3 studija</b>			<b>ŠEŠIŲ BLOKUOTŲ VIENBUČIŲ GYVENAMŲJŲ NAMŲ , MIRTŲ G. 12F, KAUNE, STATYBOS PROJEKTAS</b>		
A1600	PV	M. KALIKAUSKAS -VABALAS	2017_11	<b>STATINIO BENDRIEJI RODIKLIAI</b>		Laida
			2017_11			0
PP	<b>VIDAS ČEBATAVIČIUS</b>			<b>A3-11022017-PP-TE</b>		Lapas
						2
						2



Butų skaičius	1	vnt.
Energinio naudingumo klasė	A	
Pastato (patalpų) akustinio komforto sąlygų klasė	B	
Statinio atsparumo ugniai laipsnis	II	
<b>BLOKUOTAS VIENBUTIS GYVENAMASIS NAMAS „E“</b>		
Pastato paskirtis	Gyvenamoji	
Pastato bendrasis plotas	97.83	m <sup>2</sup>
Pastato naudingasis plotas	97.83	m <sup>2</sup>
Pastato tūris	476	m <sup>3</sup>
Aukštų skaičius	2	vnt.
Pastato aukštis	7.55	m
Butų skaičius	1	vnt.
Energinio naudingumo klasė	A	
Pastato (patalpų) akustinio komforto sąlygų klasė	B	
Statinio atsparumo ugniai laipsnis	II	
<b>BLOKUOTAS VIENBUTIS GYVENAMASIS NAMAS „F“</b>		
Pastato paskirtis	Gyvenamoji	
Pastato bendrasis plotas	97.83	m <sup>2</sup>
Pastato naudingasis plotas	97.83	m <sup>2</sup>
Pastato tūris	476	m <sup>3</sup>
Aukštų skaičius	2	vnt.
Pastato aukštis	7.55	m
Butų skaičius	1	vnt.
Energinio naudingumo klasė	A	
Pastato (patalpų) akustinio komforto sąlygų klasė	B	
Statinio atsparumo ugniai laipsnis	II	

Atestato Nr.	UAB A3 studija				ŠEŠIŲ BLOKUOTŲ VIENBUČIŲ GYVENAMŪJŲ NAMŲ , MIRTŲ G. 12F, KAUNE, STATYBOS PROJEKTAS	
A1600	PV	M. KALIKAUSKAS-VABALAS		2017_11	STATINIO BENDRIEJI RODIKLIAI	Laida
				2017_11		0
PP	VIDAS ČEBATAVIČIUS					A3-11022017-PP-TE
						2
						Lapų
						2

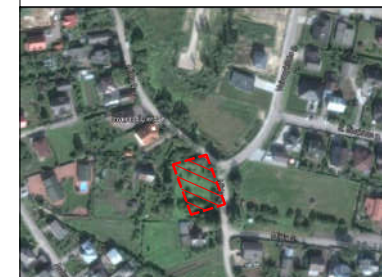

# TOPOGRAFINIS PLANAS M 1:500

BENDRIEJI STATINIŲ RODIKLIAI		
I. SKLYPAS		
Sklypo plotas	1659	m <sup>2</sup>
Sklypo užstatymo intensyvumas	35	%
Sklypo užstatymo tankumas	24	%
II. PASTATAI		
BLOKUOTAS VIENBUTIS GYVENAMASIS NAMAS „A“		
Pastato paskirtis	Gyvenamoji	
Pastato bendrasis plotas	97.83	m <sup>2</sup>
Pastato naudingasis plotas	97.83	m <sup>2</sup>
Pastato tūris	476	m <sup>3</sup>
Aukštų skaičius	2	vnt.
Pastato aukštis	7.55	m
Butų skaičius	1	vnt.
Energinio naudingumo klasė	A	
Pastato (patalpų) akustinio komforto sąlygų klasė	B	
Statinio atsparumo ugniai laipsnis	II	
BLOKUOTAS VIENBUTIS GYVENAMASIS NAMAS „B“		
Pastato paskirtis	Gyvenamoji	
Pastato bendrasis plotas	97.83	m <sup>2</sup>
Pastato naudingasis plotas	97.83	m <sup>2</sup>
Pastato tūris	476	m <sup>3</sup>
Aukštų skaičius	2	vnt.
Pastato aukštis	7.55	m
Butų skaičius	1	vnt.
Energinio naudingumo klasė	A	
Pastato (patalpų) akustinio komforto sąlygų klasė	B	
Statinio atsparumo ugniai laipsnis	II	
BLOKUOTAS VIENBUTIS GYVENAMASIS NAMAS „C“		
Pastato paskirtis	Gyvenamoji	
Pastato bendrasis plotas	97.83	m <sup>2</sup>
Pastato naudingasis plotas	97.83	m <sup>2</sup>
Pastato tūris	476	m <sup>3</sup>
Aukštų skaičius	2	vnt.
Pastato aukštis	7.55	m
Butų skaičius	1	vnt.
Energinio naudingumo klasė	A	
Pastato (patalpų) akustinio komforto sąlygų klasė	B	
Statinio atsparumo ugniai laipsnis	II	
BLOKUOTAS VIENBUTIS GYVENAMASIS NAMAS „D“		
Pastato paskirtis	Gyvenamoji	
Pastato bendrasis plotas	97.83	m <sup>2</sup>
Pastato naudingasis plotas	97.83	m <sup>2</sup>
Pastato tūris	476	m <sup>3</sup>
Aukštų skaičius	2	vnt.
Pastato aukštis	7.55	m
Butų skaičius	1	vnt.
Energinio naudingumo klasė	A	
Pastato (patalpų) akustinio komforto sąlygų klasė	B	
Statinio atsparumo ugniai laipsnis	II	
BLOKUOTAS VIENBUTIS GYVENAMASIS NAMAS „E“		
Pastato paskirtis	Gyvenamoji	
Pastato bendrasis plotas	97.83	m <sup>2</sup>
Pastato naudingasis plotas	97.83	m <sup>2</sup>
Pastato tūris	476	m <sup>3</sup>
Aukštų skaičius	2	vnt.
Pastato aukštis	7.55	m
Butų skaičius	1	vnt.
Energinio naudingumo klasė	A	
Pastato (patalpų) akustinio komforto sąlygų klasė	B	
Statinio atsparumo ugniai laipsnis	II	
BLOKUOTAS VIENBUTIS GYVENAMASIS NAMAS „F“		
Pastato paskirtis	Gyvenamoji	
Pastato bendrasis plotas	97.83	m <sup>2</sup>
Pastato naudingasis plotas	97.83	m <sup>2</sup>
Pastato tūris	476	m <sup>3</sup>
Aukštų skaičius	2	vnt.
Pastato aukštis	7.55	m
Butų skaičius	1	vnt.
Energinio naudingumo klasė	A	
Pastato (patalpų) akustinio komforto sąlygų klasė	B	
Statinio atsparumo ugniai laipsnis	II	

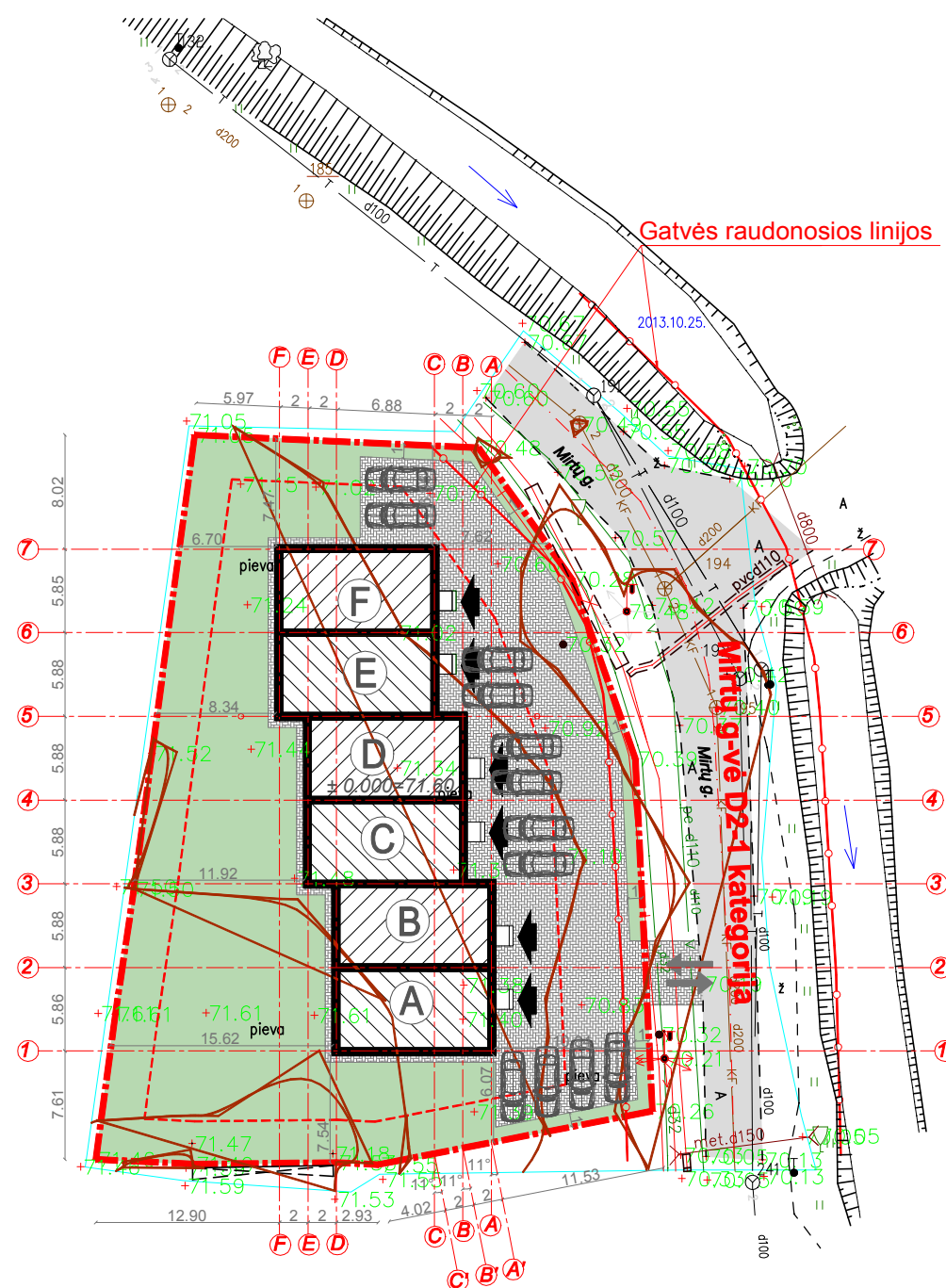

SUTARTINIAI ŽYMĖJIMAI:

- (A) - projektuojamas blokuotas vienbutis gyvenamasis namas "A"
- (B) - projektuojamas blokuotas vienbutis gyvenamasis namas "B"
- (C) - projektuojamas blokuotas vienbutis gyvenamasis namas "C"
- (D) - projektuojamas blokuotas vienbutis gyvenamasis namas "D"
- (E) - projektuojamas blokuotas vienbutis gyvenamasis namas "E"
- (F) - projektuojamas blokuotas vienbutis gyvenamasis namas "F"
- - sklypo riba
- ↗ ↘ - projektuojami patekimai į pastatą
- ↕ - projektuojamas įvažiavimas į sklypą

SKLYPO DANGOS:

- betoninių trinkelų danga (495,05 m<sup>2</sup>)
- apželdinta sklypo dalis (724,60 m<sup>2</sup>)
- užstatyta sklypo dalis (423,59 m<sup>2</sup>)

Atestato Nr.		uab A3 studija	OBJEKTAUS	Laida
A1600	PV	M.Kalikauskas Vabalas	ŠEŠIŲ BLOKUOTŲ VIENBUČIŲ GYVENAMŲJŲ NAMŲ MIRTŲ G. 12F, KAUNE, STATYBOS PROJEKTAS	0
	ARCH.	R. Ribelytė - Knistautienė	BRĖŽINYS	Etapas
			Sklypo planas	TDP
				Mastelis
				1:500
UŽSAKOVAS (STATYTOJAS)	Vidas Čebatavičius	ŽYMUO	A3-20170516-01-TDP-SP-1	Lapas
				Lapų



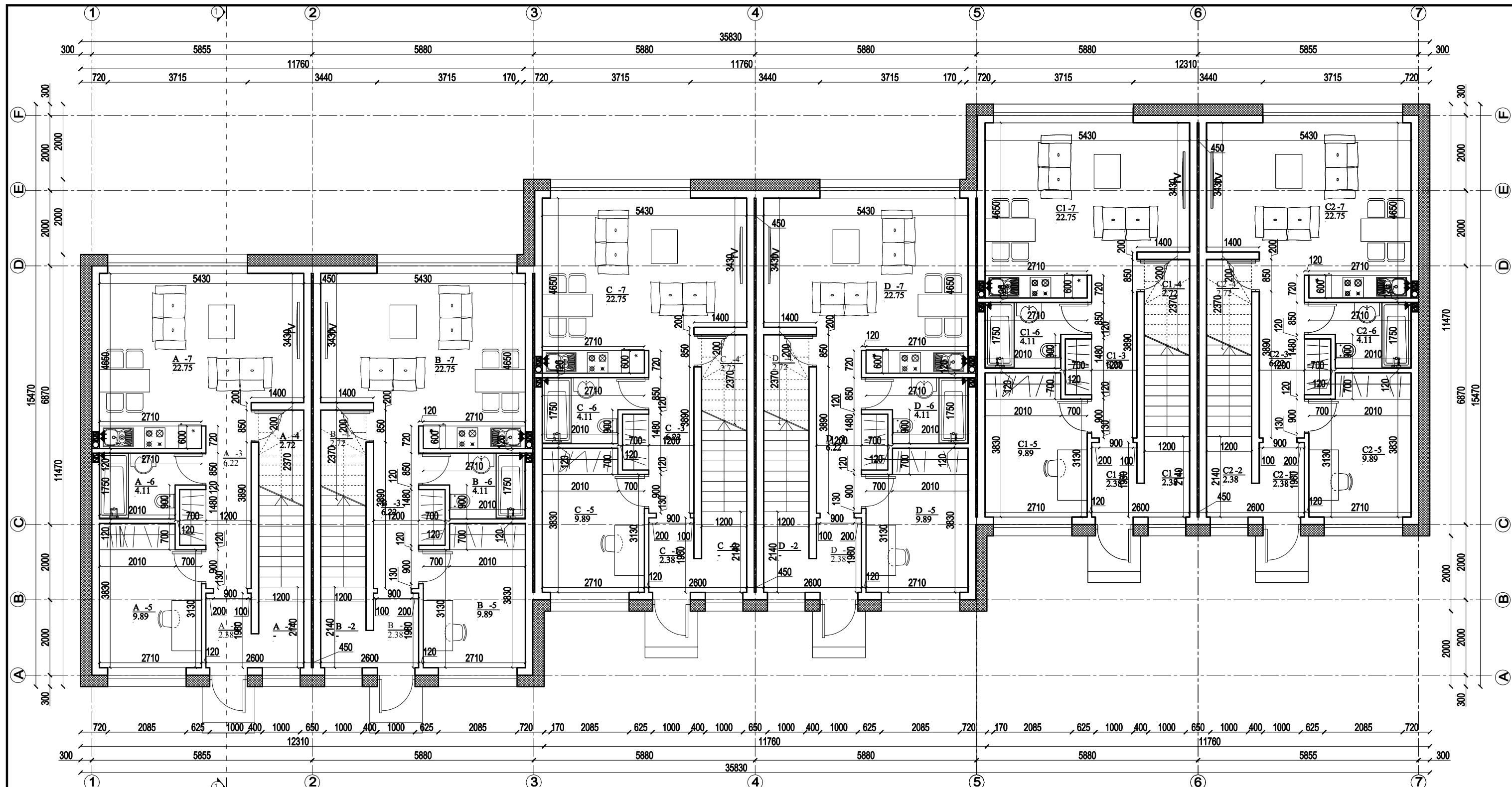

PIRMO AUKŠTO PATALPŲ EKSPLIKACIJA Blokuotas vienbutis gyvenamasis namas „A“			PIRMO AUKŠTO PATALPŲ EKSPLIKACIJA Blokuotas vienbutis gyvenamasis namas „B“			PIRMO AUKŠTO PATALPŲ EKSPLIKACIJA Blokuotas vienbutis gyvenamasis namas „C“			PIRMO AUKŠTO PATALPŲ EKSPLIKACIJA Blokuotas vienbutis gyvenamasis namas „D“			PIRMO AUKŠTO PATALPŲ EKSPLIKACIJA Blokuotas vienbutis gyvenamasis namas „E“			PIRMO AUKŠTO PATALPŲ EKSPLIKACIJA Blokuotas vienbutis gyvenamasis namas „F“		
Eil. Nr.	Pavadinimas	Plotas	Eil. Nr.	Pavadinimas	Plotas	Eil. Nr.	Pavadinimas	Plotas	Eil. Nr.	Pavadinimas	Plotas	Eil. Nr.	Pavadinimas	Plotas	Eil. Nr.	Pavadinimas	Plotas
A-1	Tambūras	2,38 m <sup>2</sup>	B-1	Tambūras	2,38 m <sup>2</sup>	C-1	Tambūras	2,38 m <sup>2</sup>	D-1	Tambūras	2,38 m <sup>2</sup>	E-1	Tambūras	2,38 m <sup>2</sup>	F-1	Tambūras	2,38 m <sup>2</sup>
A-2	Laiptinė	-	B-2	Laiptinė	-	C-2	Laiptinė	-	D-2	Laiptinė	-	E-2	Laiptinė	-	F-2	Laiptinė	-
A-3	Koridorius	6,22 m <sup>2</sup>	B-3	Koridorius	6,22 m <sup>2</sup>	C-3	Koridorius	6,22 m <sup>2</sup>	D-3	Koridorius	6,22 m <sup>2</sup>	E-3	Koridorius	6,22 m <sup>2</sup>	F-3	Koridorius	6,22 m <sup>2</sup>
A-4	Sandėliukas	2,72 m <sup>2</sup>	B-4	Sandėliukas	2,72 m <sup>2</sup>	C-4	Sandėliukas	2,72 m <sup>2</sup>	D-4	Sandėliukas	2,72 m <sup>2</sup>	E-4	Sandėliukas	2,72 m <sup>2</sup>	F-4	Sandėliukas	2,72 m <sup>2</sup>
A-5	Darbo kambarys	9,89 m <sup>2</sup>	B-5	Darbo kambarys	9,89 m <sup>2</sup>	C-5	Darbo kambarys	9,89 m <sup>2</sup>	D-5	Darbo kambarys	9,89 m <sup>2</sup>	E-5	Darbo kambarys	9,89 m <sup>2</sup>	F-5	Darbo kambarys	9,89 m <sup>2</sup>
A-6	Vonia	4,11 m <sup>2</sup>	B-6	Vonia	4,11 m <sup>2</sup>	C-6	Vonia	4,11 m <sup>2</sup>	D-6	Vonia	4,11 m <sup>2</sup>	E-6	Vonia	4,11 m <sup>2</sup>	F-6	Vonia	4,11 m <sup>2</sup>
A-7	Svetainė su virtuve	22,75 m <sup>2</sup>	B-7	Svetainė su virtuve	22,75 m <sup>2</sup>	C-7	Svetainė su virtuve	22,75 m <sup>2</sup>	D-7	Svetainė su virtuve	22,75 m <sup>2</sup>	E-7	Svetainė su virtuve	22,75 m <sup>2</sup>	F-7	Svetainė su virtuve	22,75 m <sup>2</sup>
Viso pirmame namo „A“ aukšte: 48,07 m <sup>2</sup>			Viso pirmame namo „B“ aukšte: 48,07 m <sup>2</sup>			Viso pirmame namo „C“ aukšte: 48,07 m <sup>2</sup>			Viso pirmame namo „D“ aukšte: 48,07 m <sup>2</sup>			Viso pirmame namo „E“ aukšte: 48,07 m <sup>2</sup>			Viso pirmame namo „F“ aukšte: 48,07 m <sup>2</sup>		
Viso name „A“: 97,83 m <sup>2</sup>			Viso name „B“: 97,83 m <sup>2</sup>			Viso name „C“: 97,83 m <sup>2</sup>			Viso name „D“: 97,83 m <sup>2</sup>			Viso name „E“: 97,83 m <sup>2</sup>			Viso name „F“: 97,83 m <sup>2</sup>		

Atestato Nr.		OBJEKTRAS	Laida
A1600	PV	ŠEŠIŲ BLOKUOTŲ VIENBUČIŲ GYVENAMŲJŲ NAMŲ, MIRTŲ G. 12F, KAUNE, STATYBOS PROJEKTAS	0
	ARCH.	BRĖŽINYS	Etapas
	R. Ribelytė - Knistautienė	Pirmo aukšto planas	PP
			Mastelis
			1:100
UŽSAKOVAS (STATYTOJAS)	ŽYMUO	Lapas	Lapų
Vidas Čebatavičius	A3-11022017-01-PP-SA-1	0	0

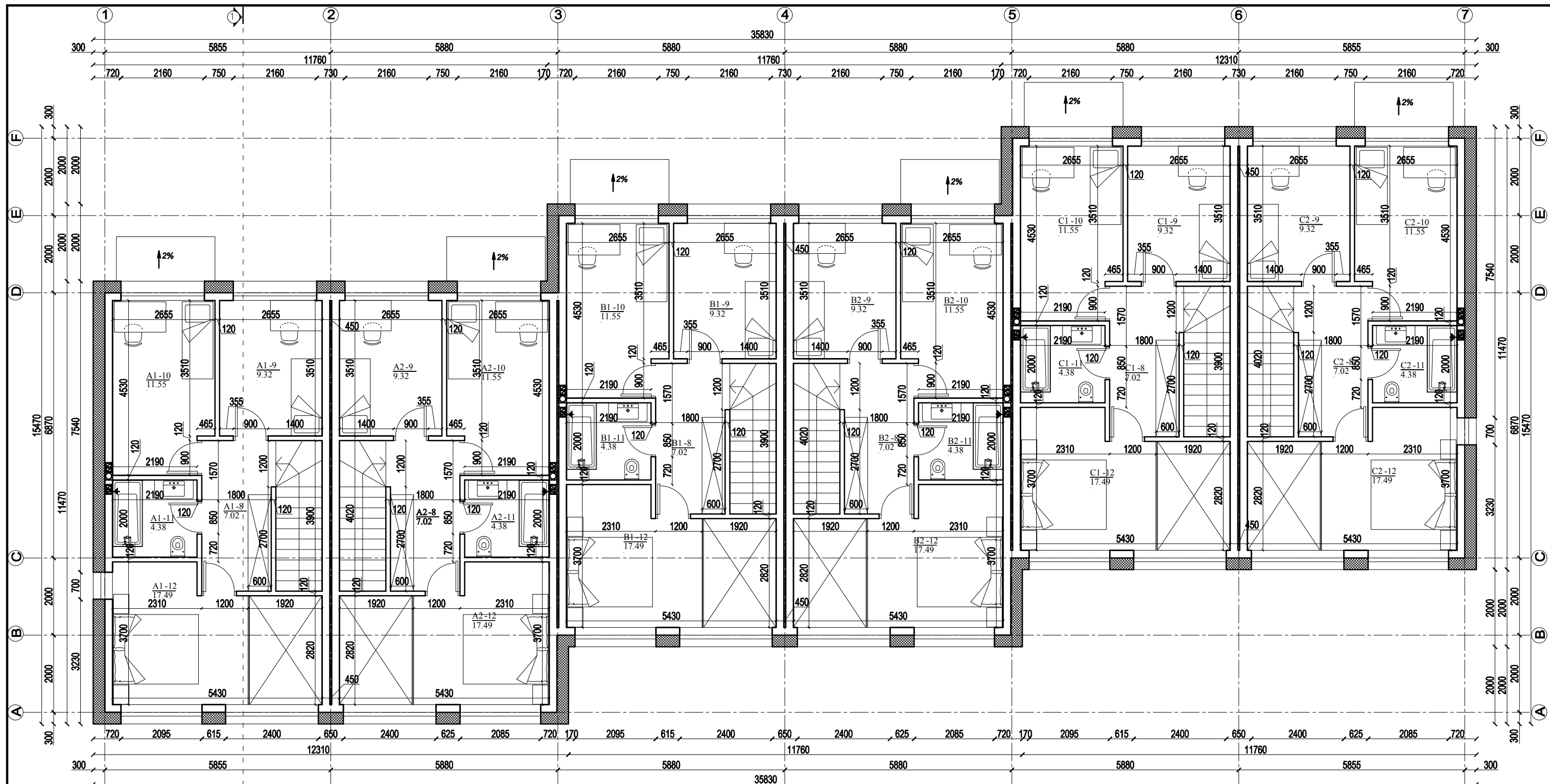

ANTRO AUKŠTO PATALPŲ EKSPLIKACIJA Blokuotas vienbutis gyvenamasis namas „A“			ANTRO AUKŠTO PATALPŲ EKSPLIKACIJA Blokuotas vienbutis gyvenamasis namas „B“			ANTRO AUKŠTO PATALPŲ EKSPLIKACIJA Blokuotas vienbutis gyvenamasis namas „C“			ANTRO AUKŠTO PATALPŲ EKSPLIKACIJA Blokuotas vienbutis gyvenamasis namas „D“			ANTRO AUKŠTO PATALPŲ EKSPLIKACIJA Blokuotas vienbutis gyvenamasis namas „E“			ANTRO AUKŠTO PATALPŲ EKSPLIKACIJA Blokuotas vienbutis gyvenamasis namas „F“		
Eil. Nr.	Pavadinimas	Plotas	Eil. Nr.	Pavadinimas	Plotas	Eil. Nr.	Pavadinimas	Plotas	Eil. Nr.	Pavadinimas	Plotas	Eil. Nr.	Pavadinimas	Plotas	Eil. Nr.	Pavadinimas	Plotas
A-8	Holas	7,02 m <sup>2</sup>	B-8	Holas	7,02 m <sup>2</sup>	C-8	Holas	7,02 m <sup>2</sup>	D-8	Holas	7,02 m <sup>2</sup>	E-8	Holas	7,02 m <sup>2</sup>	F-8	Holas	7,02 m <sup>2</sup>
A-9	Kambarys	9,32 m <sup>2</sup>	B-9	Kambarys	9,32 m <sup>2</sup>	C-9	Kambarys	9,32 m <sup>2</sup>	D-9	Kambarys	9,32 m <sup>2</sup>	E-9	Kambarys	9,32 m <sup>2</sup>	F-9	Kambarys	9,32 m <sup>2</sup>
A-10	Kambarys	11,55 m <sup>2</sup>	B-10	Kambarys	11,55 m <sup>2</sup>	C-10	Kambarys	11,55 m <sup>2</sup>	D-10	Kambarys	11,55 m <sup>2</sup>	E-10	Kambarys	11,55 m <sup>2</sup>	F-10	Kambarys	11,55 m <sup>2</sup>
A-11	Vonia	4,38 m <sup>2</sup>	B-11	Vonia	4,38 m <sup>2</sup>	C-11	Vonia	4,38 m <sup>2</sup>	D-11	Vonia	4,38 m <sup>2</sup>	E-11	Vonia	4,38 m <sup>2</sup>	F-11	Vonia	4,38 m <sup>2</sup>
A-12	Kambarys	17,49 m <sup>2</sup>	B-12	Kambarys	17,49 m <sup>2</sup>	C-12	Kambarys	17,49 m <sup>2</sup>	D-12	Kambarys	17,49 m <sup>2</sup>	E-12	Kambarys	17,49 m <sup>2</sup>	F-12	Kambarys	17,49 m <sup>2</sup>
<b>Viso antrame namo „A“ aukšte: 49,76 m<sup>2</sup></b>			<b>Viso antrame namo „B“ aukšte: 49,76 m<sup>2</sup></b>			<b>Viso antrame namo „C“ aukšte: 49,76 m<sup>2</sup></b>			<b>Viso antrame namo „D“ aukšte: 49,76 m<sup>2</sup></b>			<b>Viso antrame namo „E“ aukšte: 49,76 m<sup>2</sup></b>			<b>Viso antrame namo „F“ aukšte: 49,76 m<sup>2</sup></b>		
<b>Viso name „A“: 97,83 m<sup>2</sup></b>			<b>Viso name „B“: 97,83 m<sup>2</sup></b>			<b>Viso name „C“: 97,83 m<sup>2</sup></b>			<b>Viso name „D“: 97,83 m<sup>2</sup></b>			<b>Viso name „E“: 97,83 m<sup>2</sup></b>			<b>Viso name „F“: 97,83 m<sup>2</sup></b>		

Atestato Nr.		OBJEKTAS	Laida
	uab A3 studioja	ŠEŠIŲ BLOKUOTŲ VIENBUČIŲ GYVENAMŲJŲ NAMŲ, MIRTŲ G. 12F, KAUNE, STATYBOS PROJEKTAS	0
A1600	PV M.Kalikauskas Vabalas	BRĖŽINYS	Etapas
	ARCH. R. Ribelytė - Knistautienė	Antro aukšto planas	PP
			Mastelis
			1:100
UŽSAKOVAS (STATYTOJAS)	Vidas Čebatavičius	ŽYMUO	Lapas
		A3-11022017-01-PP-SA-1	Lapų
			0



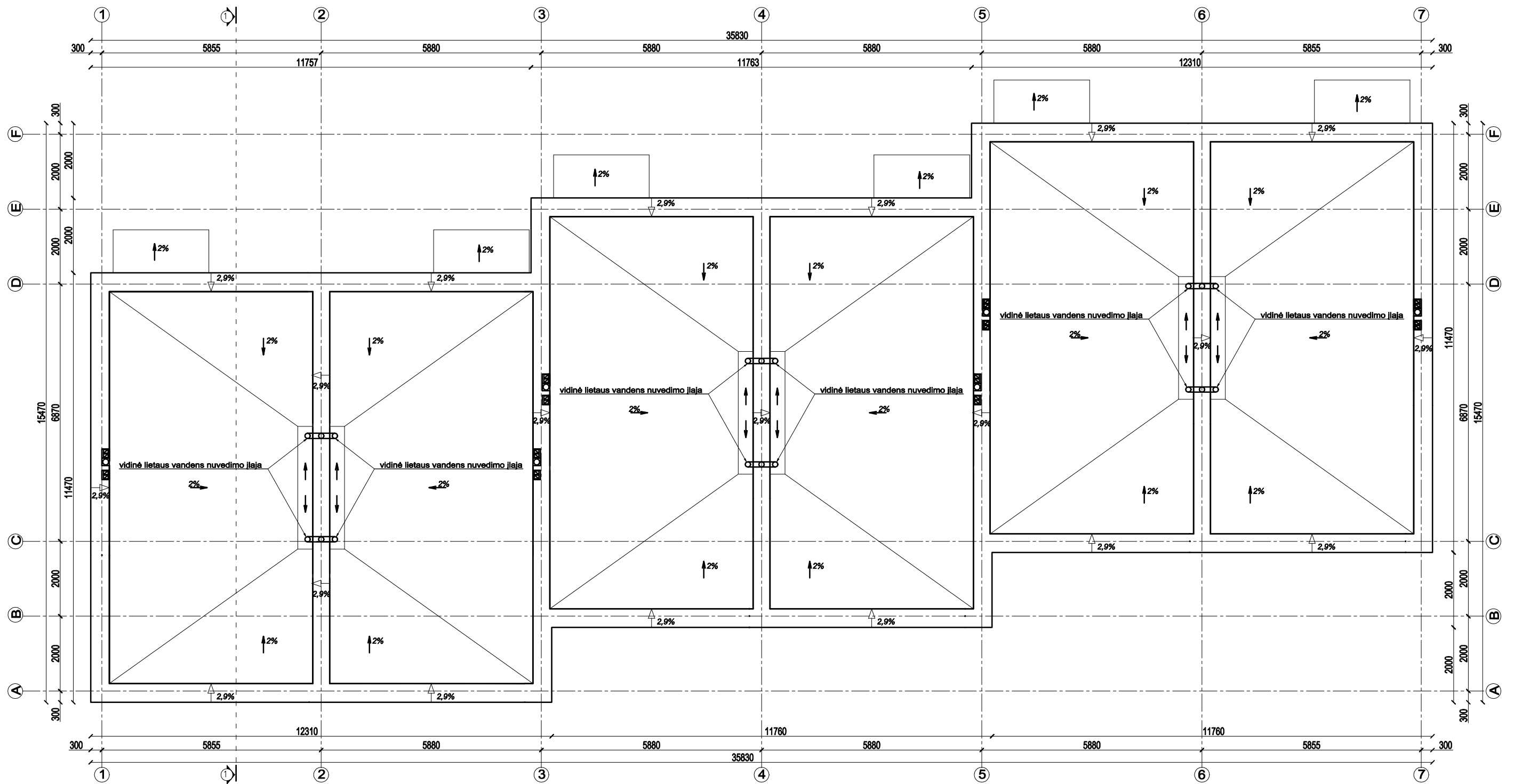

**Pastabos:**

Stogo danga klijuojama PVC danga.

Latakai, lietvamzdžiai ir kt. komplektuojamos lietaus vandens nuvedimo sistemos detalių spalva parenkama autorinės priež. metu.



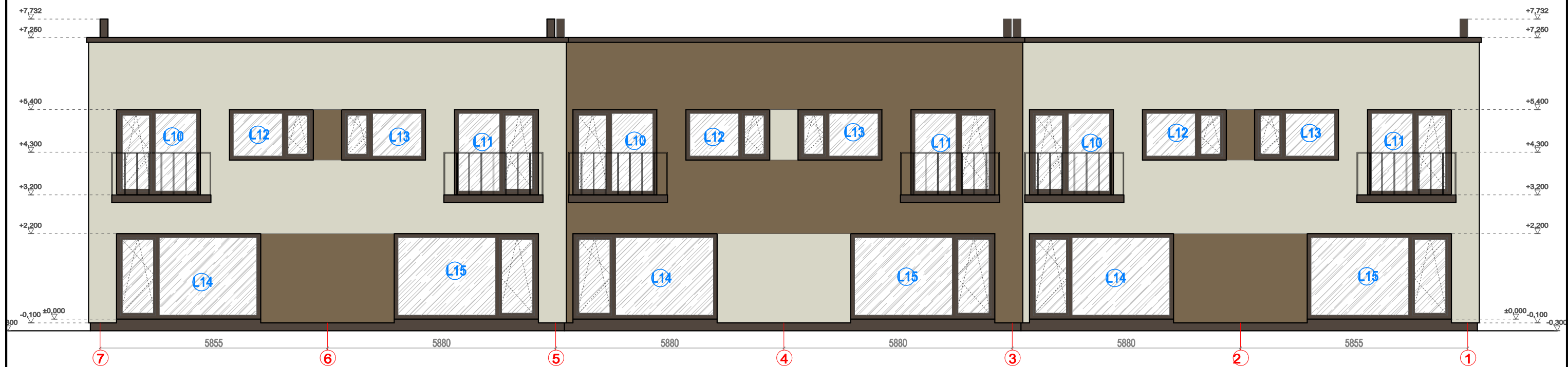
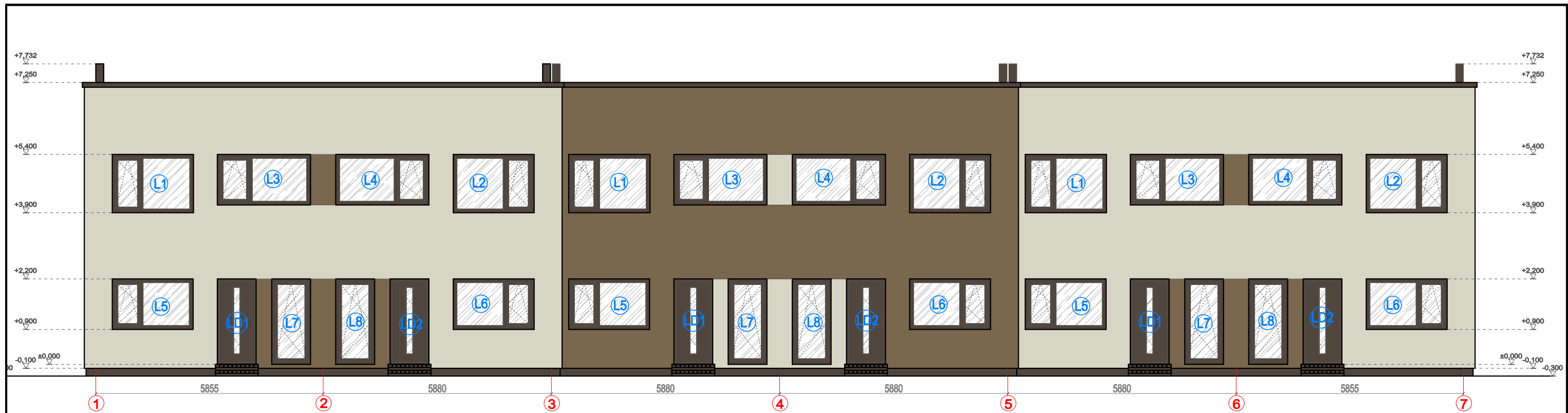

Kaminai apšiltinami 50 mm kietos mineralinės vatos (120 kg/m<sup>3</sup>) ir apskardinami lygia skarda dengta poliesteriu (spalva - parenkama autorinės priež. metu).

Parapetai apskardinami lygia skarda dengta poliesteriu (spalva - parenkama autorinės priež. metu).

Atestato Nr.	 uab A3 studija <small>UAB "A3 studija" - architektūros studija, įrašyta į Lietuvos Respublikos ūkio registro, Nr. 300080732, Adresas: p. 3, Kaunas LT-44389, tel./faks. 8 37 209401, www.a3studija.lt</small>			OBJEKTAS	Laida
A1600	PV	M. Kalikauskas Vabalas	2017-11	ŠEŠIŲ BLOKUOTŲ VIENBUČIŲ GYVENAMŲJŲ NAMŲ, MIRTŲ G. 12F, KAUNE, STATYBOS PROJEKTAS	0
	ARCH.	R. Ribelytė - Knistautienė	2017-11	BRĖŽINYS	Etapas
				Stogo planas	PP
					Mastelis
					1:100
UŽSAKOVAS (STATYTOJAS)				ŽYMUO	Lapas
Vidas Čebatavičius				A3-11022017-01-PP-SA-1	Lapų
					0
					0



SUTARTINIAI ŽYMĖJIMAI



	Stogo danga - prilydoma ruloninė stogo danga
	Fasadinis apdailinis tinkas
	Fasadinis apdailinis tinkas
	Cokolinis sintetinis tinkas
	Pastato parapetų apskardinimas, kaminais ir langų palangėms, skardos lankstinys

Atestato Nr.		uab A3 studija			OBJEKTAS	Laida
		Tm. k. 30065732, Jėronės g. 3, Kaunas LT-44269, tel/faks. 8 37 208481, www.a3studija.lt				
A1600	PV	M.Kalikauskas Vabalas		2017-11	BRĖŽINYS	Etapas
	ARCH.	R. Ribelytė - Kristautienė		2017-11		
UŽSAKOVAS (STATYTOJAS)					Fasadai 1 - 7; 7 - 1	Mastelis
Vidas Čebatavičius						
					ŽYMUO	Lapas
						0
						0

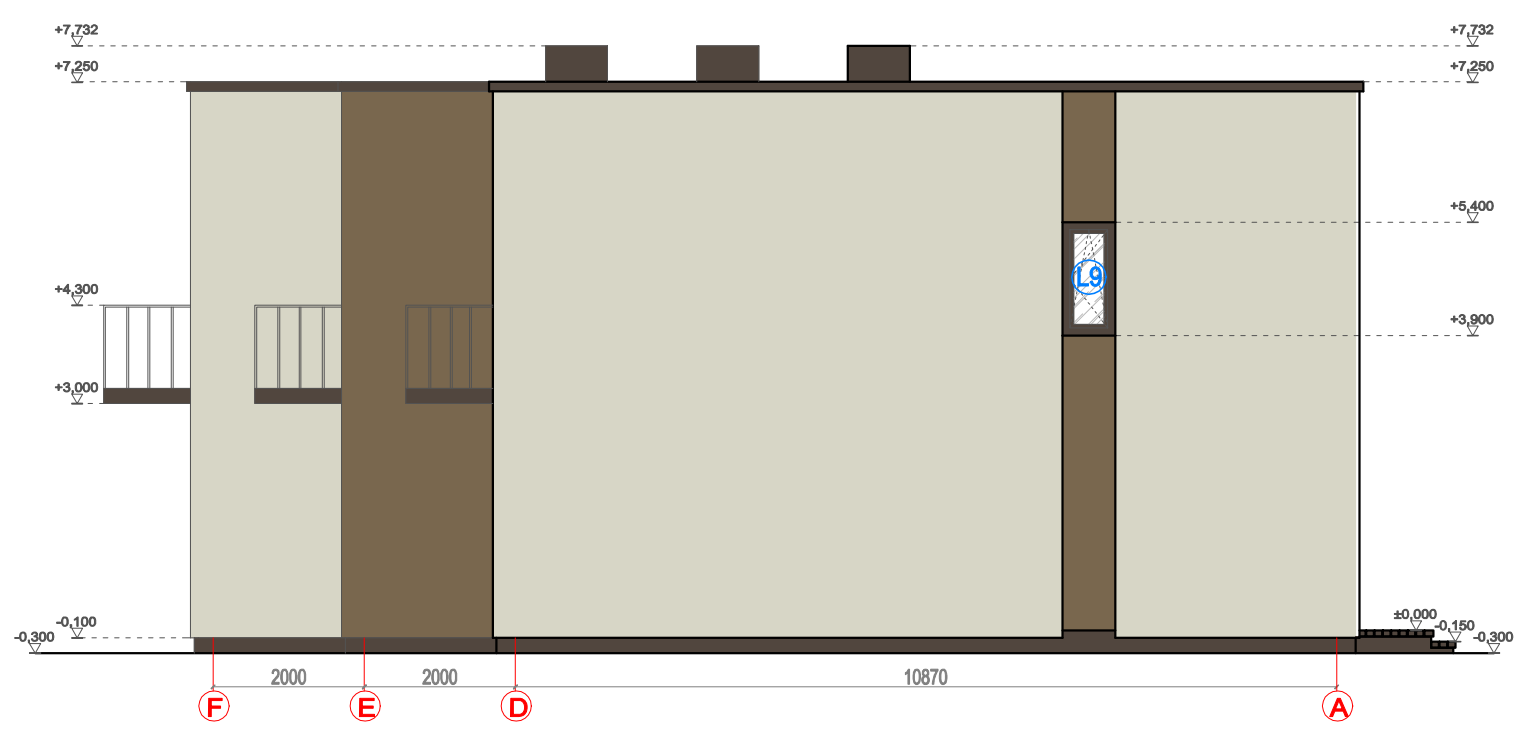
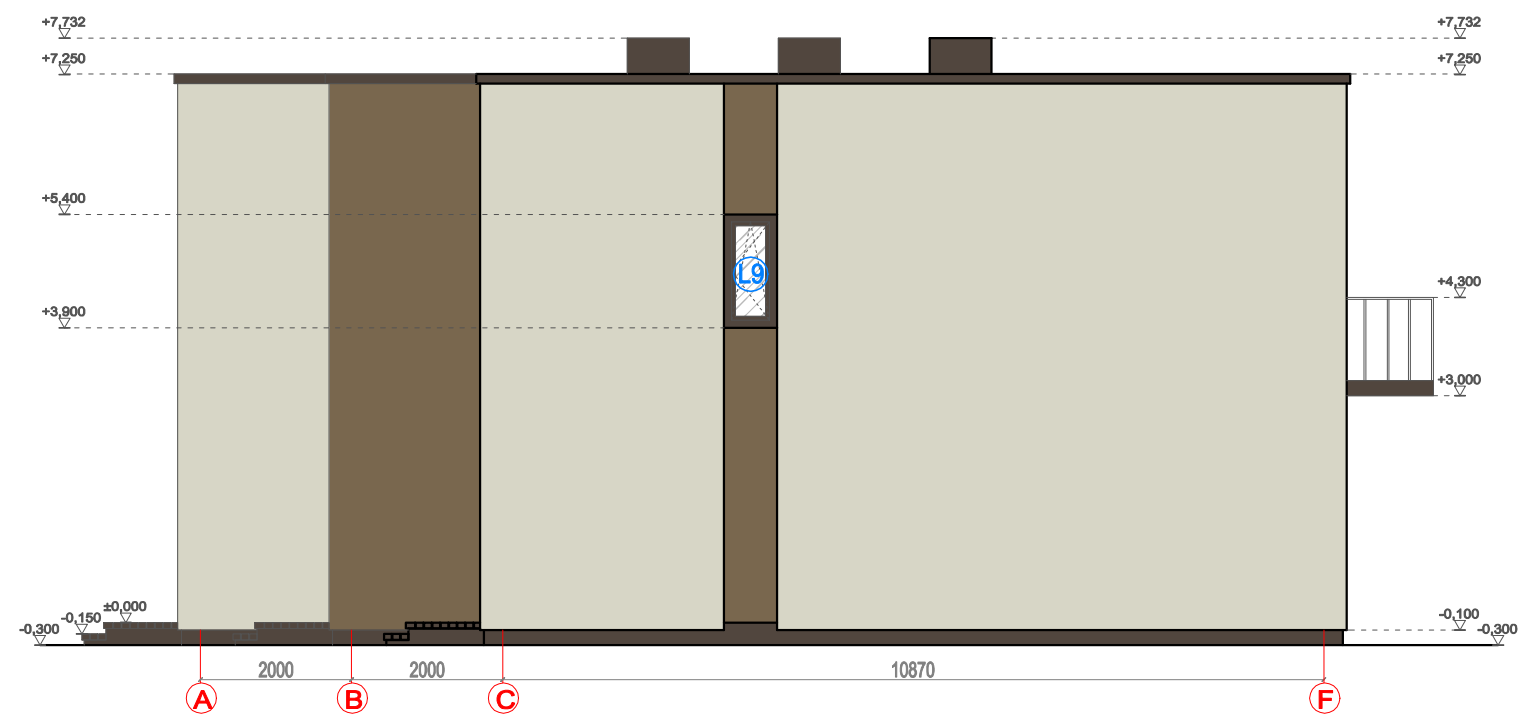

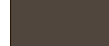
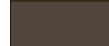

SUTARTINIAI ŽYMĖJIMAI

	Stogo danga - prilydoma ruloninė stogo danga
	Fasadinis apdailinis tinkas
	Fasadinis apdailinis tinkas
	Cokolinis sintetinis tinkas
	Pastato parapetų apskardinimas, kaminai ir langų palangės, skardos lankstinys

Atestato Nr.		uab A3 studija		OBJEKTAS	Laida
		Tm. k. 300565732, Jonavos g. 3, Kaunas LT-44269, tel/faks. 8 37 208481, www.a3studija.lt		ŠEŠIŲ BLOKUOTŲ VIENBUČIŲ GYVENAMŪJŲ NAMŲ, MIRTŲ G. 12F, KAUNE, STATYBOS PROJEKTAS	0
A1600	PV	M.Kalikauskas Vabalas	2017-11	BRĖŽINYS	Etapas
	ARCH.	R. Ribelytė - Kristautienė	2017-11	Fasadai A - F; F - A	PP
UŽSAKOVAS (STATYTOJAS)				ZYMUO	Mastelis
Vidas Čebatavičius				A3-11022017-01-PP-SA-1	1:100
				Lapas	Lapų
				0	0

ST1
Stogo danga - profiliuotos skardos lakštai
Grebėstai - Tašai 40x40 mm
Ventiliuojamas oro tarpas / Tašas (išilginis) 50x50 mm
Antikondensacinė plėvelė
Vėjo izoliacija - PAROC WAS 25t; t - 30 mm
Termoizoliacija - PAROC eXtra; t-200 mm
Garų izoliacija - Polietileno plėvelė
Termoizoliacija - PAROC eXtra; t - 50 mm / Tašas (išilginis) 50x50 mm
Apdaila; t-12 mm

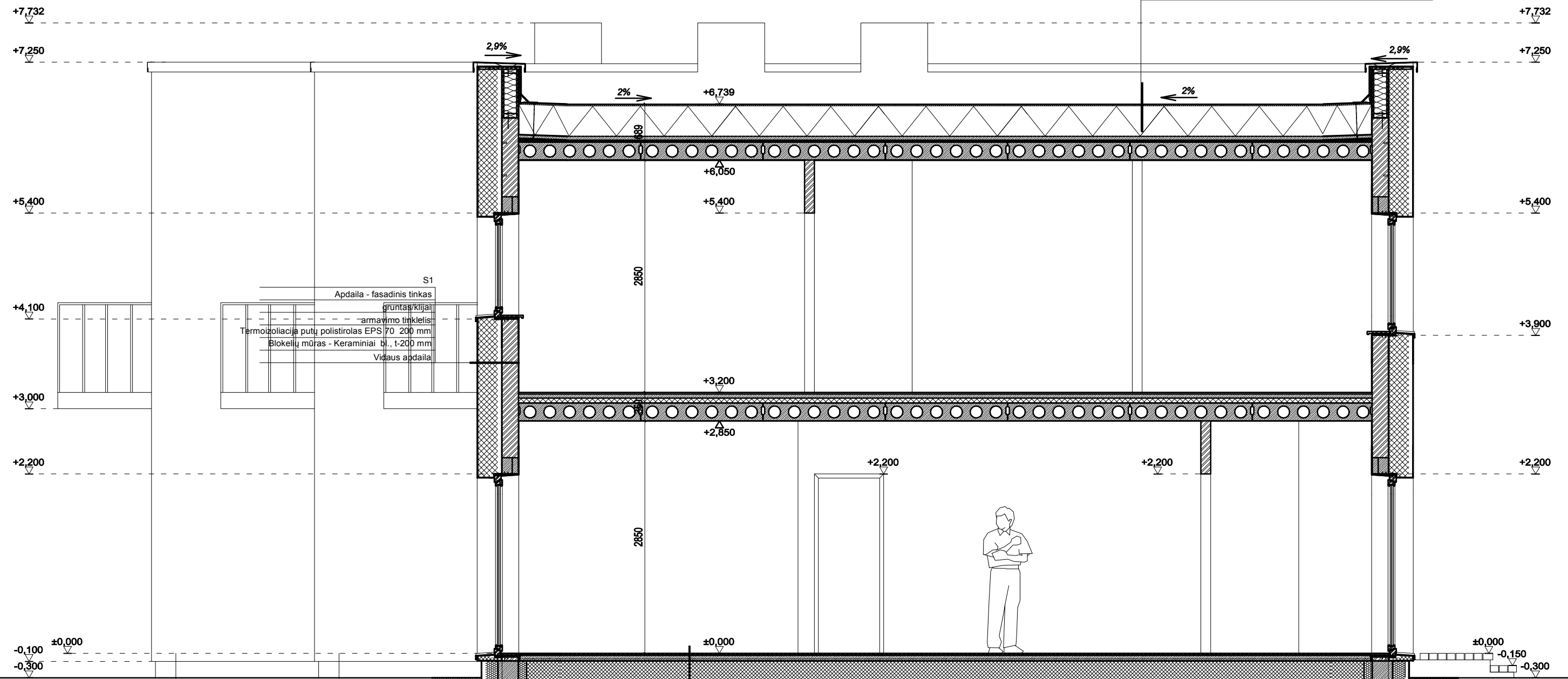

S1
Apdaila - fasadinis tinkas
gruntas/klijai
armavimo tinkelis
Termoizoliacija putų polistirolas EPS 70 200 mm
Blokelių mūras - Keraminiai bl., t-200 mm
Vidaus apdaila

GG1
Grindų danga
Išlyginamasis sl. - betonas B16/20; t - 50mm
Armatūros tinklas - Ø 3 Bpl ekutėmis 200x200 mm
Putų polistirolas EPS 100 - 100mm
Betonas B10 /12,5 50mm
Hidroizoliacija 1sl.
Drenuojantis sl. - Skalda-žvyras Ø 40 + 60 mm; t-80 mm

Atestato Nr.	 <b>uab A3 studija</b> <small>Tel. b. 30008732, Jonavos g. 3, Kaunas LT-44000, tel/faks. 8 37 300481, www.a3studija.lt</small>	OBJEKTAS	Laida
A1600		<b>ŠEŠIŲ BLOKUOTŲ VIENBUČIŲ GYVENAMŲJŲ NAMŲ, MIRTŲ G. 12F, KAUNE, STATYBOS PROJEKTAS</b>	0
PV	M.Kalikauskas Vabalas	2017-11	Etapas
ARCH.	R. Ribelytė - Knistaudienė	2017-11	PP
UŽSAKOVAS (STATYTOJAS)			Mastelis
Vidas Čebatavičius			1:50
ZYMŲO		A3-11022017-01-PP-SA-1	Lapas
		0	Lapų
		0	0





Atestato Nr.	 <b>uab A3 studija</b> <small>Tel. k. 300065732, Jėnėvė g. 3, Kaunas LT-44269, 1e/1bėk. 8 37 206481, www.a3studio.lt</small>			OBJEKTAS	Laida
				<b>ŠEŠIŲ BLOKUOTŲ VIENBUČIŲ GYVENAMŲJŲ NAMŲ, MIRTŲ G. 12F, KAUNE, STATYBOS PROJEKTAS</b>	0
A1600	PV	M.Kalikauskas Vabalas	2017-11	BRĖŽINYS	Etapas
	ARCH.	R. Ribelytė - Knistautienė	2017-11	Pastato vizualizacijos esamoje aplinkoje Nr. 1	PP
UŽSAKOVAS (STATYTOJAS)				ZYMUO	Mastelis
Vidas Čebatavičius				A3-11022017-01-PP-SA-1	1:100
				Lapas	Lapų
				0	0





Atestato Nr.	 <b>uab A3 studija</b> <small>Tel. k. 300065732, Jėnėvė g. 3, Kaunas LT-44269, 1e/1bėk. 8 37 206481, www.a3studio.lt</small>				OBJEKTAS	Laida
					<b>ŠEŠIŲ BLOKUOTŲ VIENBUČIŲ GYVENAMŲJŲ NAMŲ, MIRTŲ G. 12F, KAUNE, STATYBOS PROJEKTAS</b>	0
A1600	PV	M.Kalikauskas Vabalas		2017-11	BRĖŽINYS Pastato vizualizacijos esamoje aplinkoje Nr. 2	Etapas
	ARCH.	R. Ribelytė - Knistautienė		2017-11		PP
UŽSAKOVAS (STATYTOJAS)					ZYMŲO	Mastelis
Vidas Čebatavičius						A3-11022017-01-PP-SA-1
					Lapas	Lapų
					0	0





Atestato Nr.	 <b>uab A3 studija</b> <small>Tel. k. 300065732, Jėnėvė g. 3, Kaunas LT-44269, ie/lt/a3, 8 37 206481, www.a3studio.lt</small>			OBJEKTAS	Laida
				<b>ŠEŠIŲ BLOKUOTŲ VIENBUČIŲ GYVENAMŲJŲ NAMŲ, MIRTŲ G. 12F, KAUNE, STATYBOS PROJEKTAS</b>	0
A1600	PV	M.Kalikauskas Vabalas	2017-11	BRĖŽINYS	Etapas
	ARCH.	R. Ribelytė - Knistautienė	2017-11	Pastato vizualizacijos esamoje aplinkoje Nr. 3	PP
UŽSAKOVAS (STATYTOJAS)				ZYMUO	Mastelis
Vidas Čebatavičius				A3-11022017-01-PP-SA-1	1:100
				Lapas	Lapų
				0	0