

PIRMO AUKŠTO PLANAS M 1 : 100

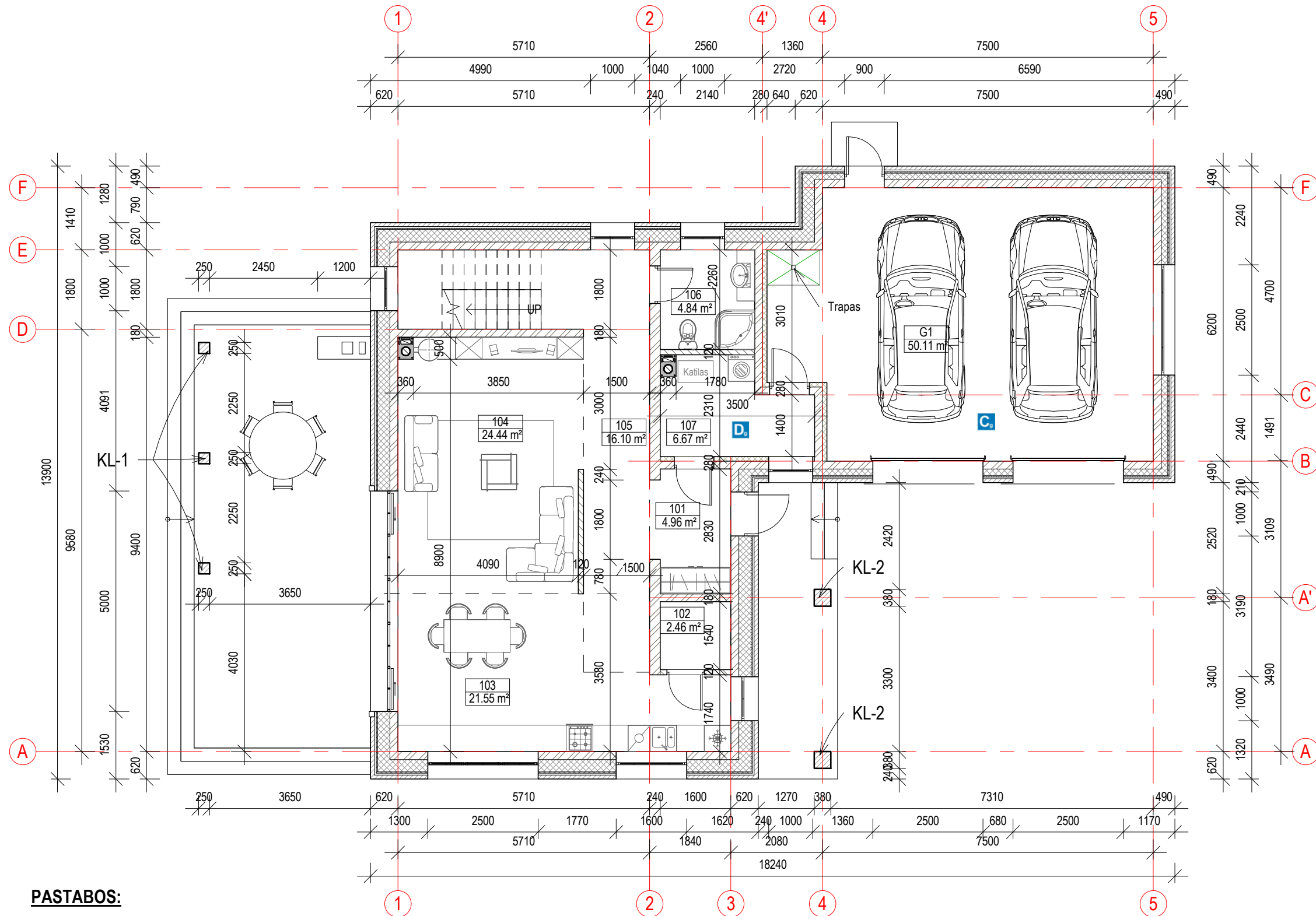

PIRMO AUKŠTO PATALPŲ EKSPLIKACIJA		
Eil. Nr.	Patalpos pavadinimas	Plotas, m2
101	Tambūras	4.96
102	Ūkinė patalpa	2.46
103	Virtuvė ir valgomasis	21.55
104	Svetainė	24.44
105	Holas	16.10
106	WC ir dušas	4.84
107	Katilinė	6.67
G1	Garažas	50.11
Iš viso		131.13

SUTARTINIAI ŽYMĖJIMAI		
Žymėjimas	Pavadinimas	
	DET. FS-1	apdailinės klinkerio plytos [90 mm]; vėdinamas oro tarpas [40 mm]; vėjo izoliacija iš mineralinės vatos [30 mm]; termoizoliacija iš mineralinės vatos [280 mm]; silikatinių blokelių mūras [180 mm].
	DET. FS-2	apdailinės klinkerio plytos [90 mm]; vėdinamas oro tarpas [40 mm]; vėjo izoliacija iš mineralinės vatos [30 mm]; termoizoliacija iš mineralinės vatos [150 mm]; silikatinių blokelių mūras [180 mm].
	DET. SN-1	silikatinių blokelių mūras [240 mm].
	DET. SN-2	silikatinių blokelių mūras [180 mm].
	DET. SN-3	vidinis sienos apšiltinimas [100 mm]; silikatinių blokelių mūras [180 mm].
	DET. PR-1	silikatinių blokelių/plytų mūras [120 mm].

PASTABOS:

- Išmatavimai duoti milimetrais (mm).
- Planuose vidaus apdailos storis neįvertintas.
- Šiltinant išorines pastatų sienas ir tinkuojant plonasluoksniu tinku ar klojant apdailos plytelėmis, būtina laikytis STR 2.01.10:2007 „Išorinės tinkuojamos sudėtinės termoizoliacinės sistemos“ reikalavimų.
- Šiltinant išorines pastatų sienas ir įrengiant vėdinamą fasadą, vadovautis STR 2.01.11:2012 „Išorinės vėdinamos termoizoliacinės sistemos“.
- Atitvarų šiltinimui naudojami tik turintys Europos techninius liudijimus (ETL) ir/arba CE ženklu ženklinti išorinės tinkuojamos ir vėdinamos termoizoliacinės sistemos elementai.
- Projekte nurodyti konkrečios firmos termoizoliacijos/apdailos gaminiai gali būti pakeisti analogiškais gaminiais, ne blogesnių savybių nei nurodytų projekte.
- Projekte naudojami surenkami apsaugoti moduliniai kaminais „Rondo Absolut 200+V“.
- KL-1 - mūro kolona (250x250mm); KL-2 mūro kolona (380x380 mm).

O	2017.11.	Projektiniai pasiūlymai.	
LAIDA	IŠLEIDIMO DATA	LAIDOS STATUSAS, KEITIMO PRIEŽASTIS (jei taikoma)	
KVAL. PATV. DOK. NR.	UŽDAROJI AKCINĖ BENDROVĖ	Tilžės g. 170 (414 kab.) 76296, Šiauliai, tel.: +370 686 78175 Įm. kodas 145740230	STATINIO PROJEKTO PAVADINIMAS Vienbučio gyvenamo namo Šiaulių r. sav., Ginkūnų sen., Ginkūnų k., Ežero g. 12 statybos projektas (projektiniai pasiūlymai)
A556	PV.	R. Volbikienė	2017.11.
A556	PDV. SA	R. Volbikienė	2017.11.
000216	Proj.	R. Gailius	2017.11.
LT	UŽSAKOVAS (STATYTOJAS) Algirdas Saudargas, Jūratė Saudargienė	DOKUMENTO ŽYMUO 201734-01-TP_BR02	
			Lapas
			Lapų
			1
			1

ANTRO AUKŠTO PLANAS M 1 : 100

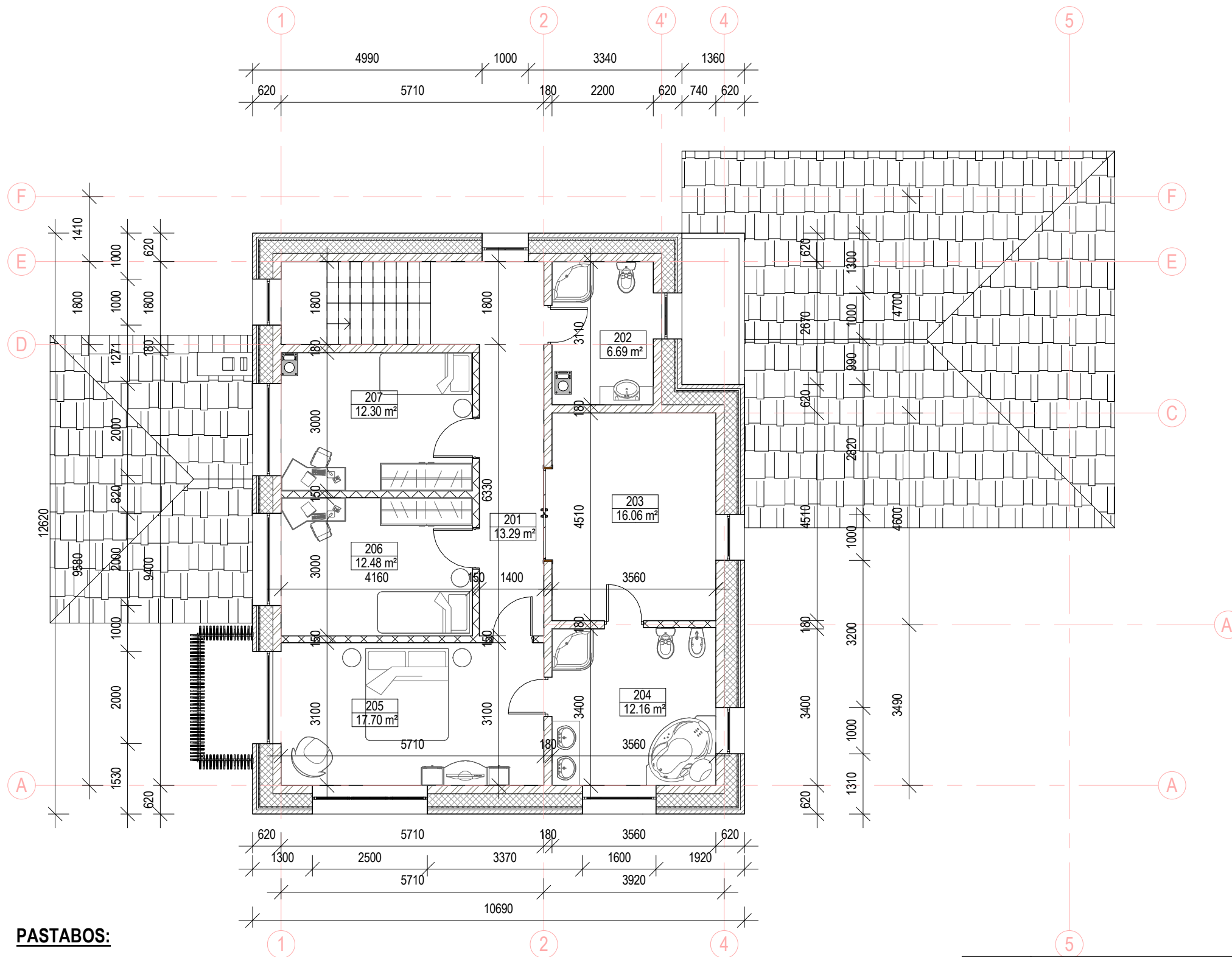

ANTRO AUKŠTO AUKŠTO PATALPŲ EKSPLIKACIJA		
Eil. Nr.	Patalpos pavadinimas	Plotas, m2
201	Holas	13.29
202	WC ir dušas	6.69
203	Drabužinė	16.06
204	Vonios kambarys	12.16
205	Gyv. kambarys	17.70
206	Gyv. kambarys	12.48
207	Gyv. kambarys	12.30
Iš viso		90.68

SUTARTINIAI ŽYMĖJIMAI		
Žymėjimas	Pavadinimas	
	DET. FS-1	apdailinės klinterio plytos [90 mm]; vėdinamas oro tarpas [40 mm]; vėjo izoliacija iš mineralinės vatos [30 mm]; termoizoliacija iš mineralinės vatos [280 mm]; silikatinių blokelių mūras [180 mm].
	DET. SN-2	silikatinių blokelių mūras [180 mm].
	DET. PR-2	gipso kartono pertvaros [150 mm].

PASTABOS:

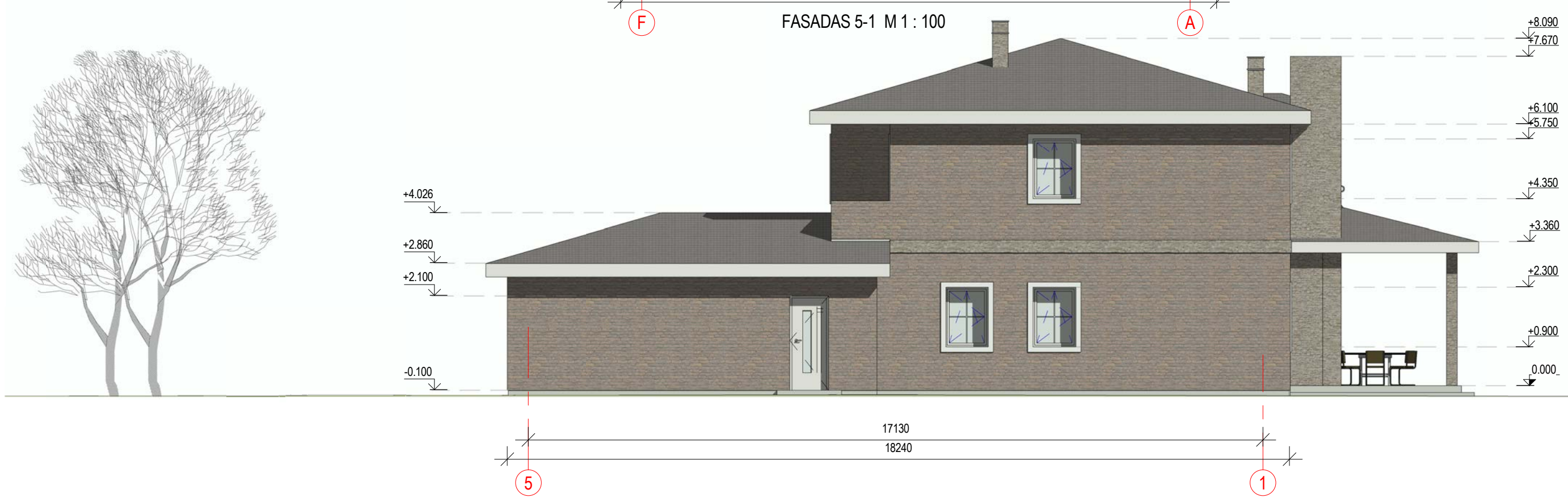
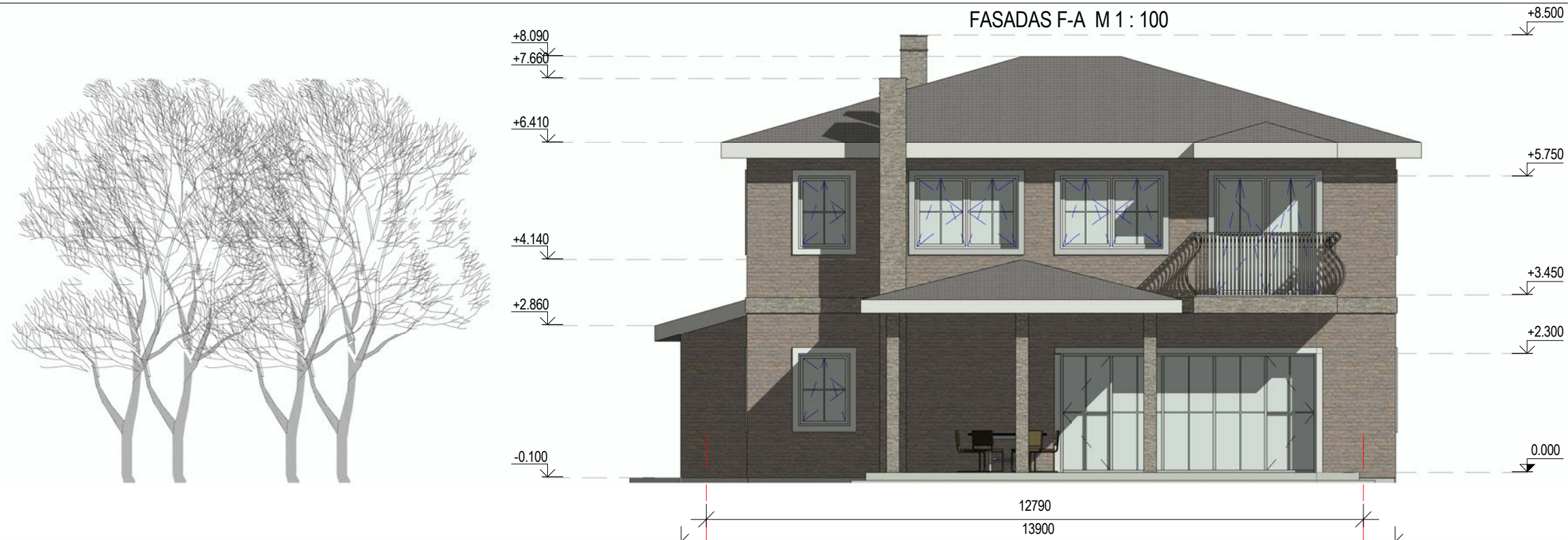

- Išmatavimai duoti milimetrais (mm).
- Planuose vidaus apdailos storis neįvertintas.
- Šiltinant išorines pastatų sienas ir tinkuojant plonasluoksniu tinku ar klojant apdailos plytelėmis, būtina laikytis STR 2.01.10:2007 „Išorinės tinkuojamos sudėtinės termoizoliacinės sistemos“ reikalavimų.
- Šiltinant išorines pastatų sienas ir įrengiant vėdinamą fasadą, vadovautis STR 2.01.11:2012 „Išorinės vėdinamos termoizoliacinės sistemos“.
- Atitvarų šiltinimui naudojami tik turintys Europos techninius liudijimus (ETL) ir/arba CE ženklų ženklini išorinės tinkuojamos ir vėdinamos termoizoliacinės sistemos elementai.
- Projekte nurodyti konkrečios firmos termoizoliacijos/apdailos gaminiai gali būti pakeisti analogiškais gaminiais, ne blogesnių savybių nei nurodytų projekte.

O	2017.11.	Projektiniai pasiūlymai.	
LAIDA	IŠLEIDIMO DATA	LAIDOS STATUSAS, KEITIMO PRIEŽASTIS (jei taikoma)	
KVAL. PATV. DOK. NR.	UZDAROJI AKCINE BENDROVE	Tilžės g. 170 (414 kab.) 76296, Šiauliai, tel.: +370 686 78175 Įm. kodas 145740230	STATINIO PROJEKTO PAVADINIMAS Vienbučio gyvenamo namo Šiaulių r. sav., Ginkūnų sen., Ginkūnų k., Ežero g. 12 statybos projektas (projektiniai pasiūlymai)
A556	PV.	R. Volbikienė	2017.11.
A556	PDV. SA	R. Volbikienė	2017.11.
000216	Proj.	R. Gailius	2017.11.
LT	UŽSAKOVAS (STATYTOJAS) Algirdas Saudargas, Jūratė Saudargienė	DOKUMENTO ŽYMUO 201734-01-TP_BR03	
		Lapas	Lapų
		1	1



PASTABOS:

1. Išmatavimai duoti milimetrais (mm), altitudžių metrais (m).
2. Lietaus nuvedimo sistema išorinė (125/90 mm). Lietaus surinkimo latakai, lietvamzdžiai iš cinkuotos skardos dengtos puralu (arba plastizoliu); spalvą derinti prie stogo dangos.
3. Fasado apdaila:
 - A. sienos - klinkerio plyta (vėdinamas fasadas).
 - B. cokolis - tinkas.
 - C. stogas - čerpinio profilio skarda.
 - D. langai, durys PVC, mediniai arba aliuminio profilio rėmo.

O	2017.11.	Projektiniai pasiūlymai.		
LAIDA	IŠLEIDIMO DATA	LAIDOS STATUSAS, KEITIMO PRIEŽASTIS (jei taikoma)		
KVAL. PATV. DOK. NR.	 UŽDAROJI AKCINĖ BENDROVĖ	Tilžės g. 170 (414 kab.) 76296, Šiauliai, tel.: +370 686 78175 Įm. kodas 145740230	STATINIO PROJEKTO PAVADINIMAS Vienbučio gyvenamo namo Šiaulių r. sav., Ginkūnų sen., Ginkūnų k., Ežero g. 12 statybos projektas (projektiniai pasiūlymai)	
A556	PV.	R. Volbikienė		DOKUMENTO PAVADINIMAS FASADAS F-A, 5-1 M 1 : 100
A556	PDV. SA	R. Volbikienė		
000216	Proj.	R. Gailius		Laida O
LT	UŽSAKOVAS (STATYTOJAS) Algirdas Saudargas, Jūratė Saudargienė			DOKUMENTO ŽYMUO 201734-01-TP_BR04
				Lapas 1
				Lapų 1

FASADAS A-F M 1 : 100

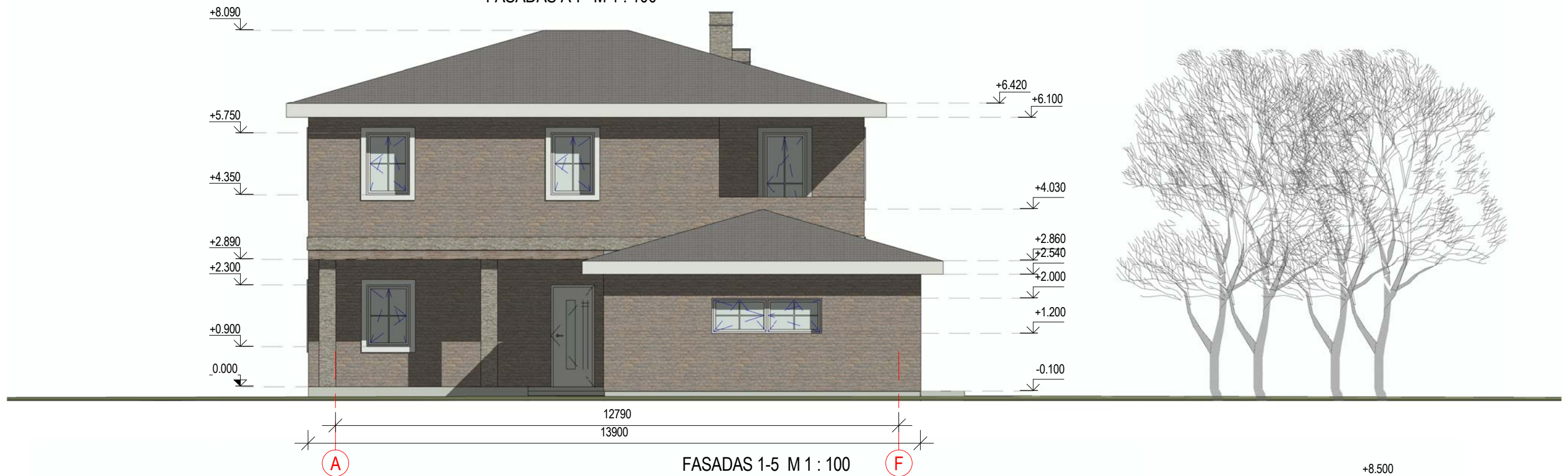

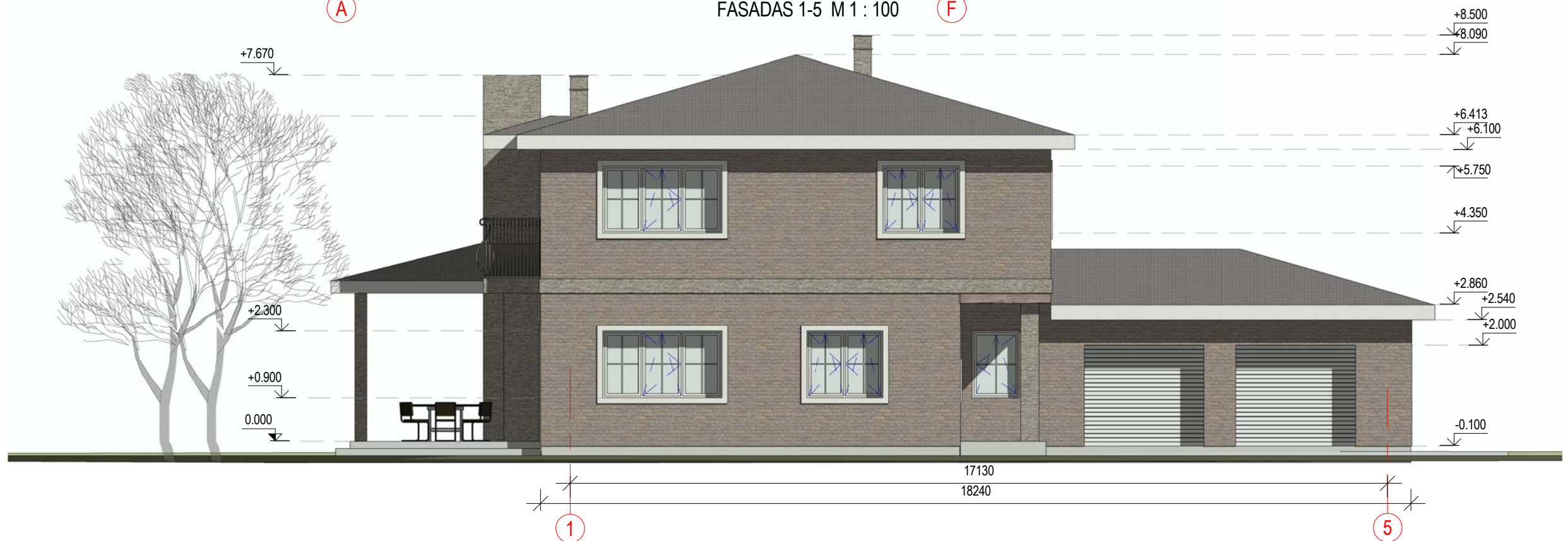

FASADAS 1-5 M 1 : 100



PASTABOS:

1. Išmatavimai duoti milimetrais (mm), altitudžių metrais (m).
2. Lietaus nuvedimo sistema išorinė (125/90 mm). Lietaus surinkimo latakai, lietvamzdžiai iš cinkuotos skardos dengtos puralu (arba plastizoliu); spalvą derinti prie stogo dangos.
3. Fasado apdaila:
 - A. sienos - klinkerio plyta (vėdinamas fasadas).
 - B. cokolis - tinkas.
 - C. stogas - čerpinio profilio skarda.
 - D. langai, durys PVC, mediniai arba aliuminio profilio rėmo.

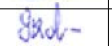
O	2017.11.	Projektiniai pasiūlymai.		
LAIDA	IŠLEIDIMO DATA	LAIDOS STATUSAS, KEITIMO PRIEŽASTIS (jei taikoma)		
KVAL. PATV. DOK. NR.	 UŽDAROJI AKCINĖ BENDROVĖ	Tilžės g. 170 (414 kab.) 76296, Šiauliai, tel.: +370 686 78175 Įm. kodas 145740230	STATINIO PROJEKTO PAVADINIMAS Vienbučio gyvenamo namo Šiaulių r. sav., Ginkūnų sen., Ginkūnų k., Ežero g. 12 statybos projektas (projektiniai pasiūlymai)	
A556	PV.	R. Volbikienė		DOKUMENTO PAVADINIMAS FASADAS A-F, 1-5 M 1 : 100
A556	PDV. SA	R. Volbikienė		
000216	Proj.	R. Gailius		Laida O
LT	UŽSAKOVAS (STATYTOJAS) Algirdas Saudargas, Jūratė Saudargienė		DOKUMENTO ŽYMUO 201734-01-TP_BR05	
			Lapas	Lapų
			1	1

Vaizdas 1 M





Vaizdas 2 M



Vaizdas 3 M

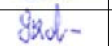

O	2017.11.	Projektiniai pasiūlymai.				
LAIDA	IŠLEIDIMO DATA	LAIDOS STATUSAS, KEITIMO PRIEŽASTIS (jei taikoma)				
KVAL. PATV. DOK. NR.	 UŽDAROJI AKCINĖ BENDROVĖ	Tilžės g. 170 (414 kab.) 76296, Šiauliai, tel.: +370 686 78175 Įm. kodas 145740230	STATINIO PROJEKTO PAVADINIMAS Vienbučio gyvenamo namo Šiaulių r. sav., Ginkūnų sen., Ginkūnų k., Ežero g. 12 statybos projektas (projektiniai pasiūlymai)			
A556	PV.	R. Volbikienė		2017.11.	DOKUMENTO PAVADINIMAS 3D vizualizacijos M	Laida
A556	PDV. SA	R. Volbikienė				O
000216	Proj.	R. Gailius		2017.11.		Lapas
LT	UŽSAKOVAS (STATYTOJAS) Algirdas Saudargas, Jūratė Saudargienė			DOKUMENTO ŽYMUO 201734-01-TP_BR06		Lapų
					1	1