

Dmitrijus Timofejevas
Adresas: Rinktinės g. 51-38, Vilnius
Telefonas/faksas: +370 60531470
Elektroninis paštas: dmitrijustim@gmail.com

STATINIO PAVADINIMAS	Dvibutis gyvenamasis namas. Juodojo kelio 50, kad.Nr. 0101/0075:3255, Vilniaus miesto sav.. Statybos projektiniai pasiūlymai Vilniaus m.sav., Vilnius Juodojo kelio 50., Kad.Nr. 0101/0075:3255
PROJEKTO UŽSAKOVAS (STATYTOJAS)	Renata Vasilčik
ADRESAS	Juodojo kelio 50., Kad.Nr. 0101/0075:3255
TEROTORIJA	Vilniaus m.sav., Vilnius
PROJEKTAVIMO DARBŲ STADIJA	PROJEKTINIAI PASIŪLYMAI
STATYBOS KATEGORIJA	NEYPATINGAS STATINYS
STATYBOS RŪŠIS	Nauja statyba
TOMAS	1
DALIS	BENDROJI
BYLOS NR.	00-45- TP

PAREIGOS	V. PAVARDĖ	ATESTATO NR.	PARAŠAS
PROJEKTO VADOVAS	SIGITA KYNIENĖ	A 676	
UŽSAKOVAS	Renata Vasilčik	pritariu	
VILNIUS			2017
Dmitrijus Timofejevas			

1.1 BENDRIEJI STATINIO RODIKLIAI

Eil. Nr.	Pavadinimas	Mato vnt.	Kiekis	Pastabos
I. SKLYPAS				
1	1.1. sklypo plotas	ha	0,0905	
	1.2. sklypo užstatymo plotas	m ²	268,72	
	1.3. sklypo užstatymo tankumas	%	29,7	
	1.4. sklypo statinių bendras plotas	m ²	352,49	
	1.5. sklypo užstatymo intensyvumas	%	38,9	
	1.6. apželdintas žemės plotas (žalasis plotas)	m ²	390,00	
	1.7. automobilių stovėjimo vietų skaičius	vnt.	6	
II. PASTATAI				
2	2.1. Gyvenamieji pastatai:			
	2.1.1. butų skaičius	vnt.	2	
	2.1.1. bendrasis plotas:	m ²	280,14	
	2.1.1.1. gyvenamasis	m ²	230,34	
	2.1.1.3. naudingasis	m ²	280,14	
	2.1.1.4. pagalbinis	m ²	49,80	
	2.1.1.5. rūsių (pusrūsių), cokolio	m ²	-	
	2.1.1.6. garažų, stoginių,	m ²	-	
	2.1.1.7. terasų	m ²	-	
	2.1.2. pastato tūris	m ³	980,0	
	2.1.3. aukštų skaičius	vnt.	2	
	2.1.4. pastato aukštis	M	7,40	
	2.1.5. pastato atsparumas ugniai (I, II ar III)		II	
	2.1.6. pastato gaisro apkrovos tankis	MJ/m ²		
	2.1.7. atitvarų šilumos perdavimo koeficientas:			
	2.1.7.1. sienų	W/ m ² -K	0.20	
	2.1.7.2. langų	W/ m ² -K	1.20	
	2.1.7.3. denginio	W/ m ² -K	0.16	
	2.1.8. pastato (patalpų) akustinio komforto sąlygų klasė		C	
	2.1.9 Pastato energetinis naudingumas		A	
	2.1. Negyvenamieji pastatai:			
	2.1.1. bendrasis plotas:	m ²	72,35	
	2.1.1.3. naudingasis	m ²	72,35	
	2.1.1.4. pagalbinis	m ²	7,48	
	2.1.1.5. pagrindinis	m ²	64,87	
	2.1.1.6. garažų, stoginių,	m ²	-	
	2.1.1.7. terasų	m ²	-	
	2.1.2. pastato tūris	m ³	376,46	
	2.1.3. aukštų skaičius	vnt.	1	
	2.1.4. pastato aukštis	M	7,81	
	2.1.5. pastato atsparumas ugniai (I, II ar III)		II	
	2.1.6. pastato gaisro apkrovos tankis	MJ/m ²		
	2.1.7. atitvarų šilumos perdavimo koeficientas:			
	2.1.7.1. sienų	W/ m ² -K	0.20	
	2.1.7.2. langų	W/ m ² -K	1.20	
2.1.7.3. denginio	W/ m ² -K	0.16		
2.1.8. pastato (patalpų) akustinio komforto sąlygų klasė		C		
2.1.9 Pastato energetinis naudingumas		A		

* Žvaigždute pažymėti rodikliai baigus statybą ir atlikus kadastrinius matavimus gali turėti neesminių nukrypimų.

Statinio projekto vadovas Sigita Kynienė A676

(vardas, pavardė, parašas, kvalifikacijos atestato arba pažymos Nr., data)

Statinio projekto užsakovas pritariu Renata Vasilčik

(vardas, pavardė, parašas, kvalifikacijos atestato arba pažymos Nr., data)

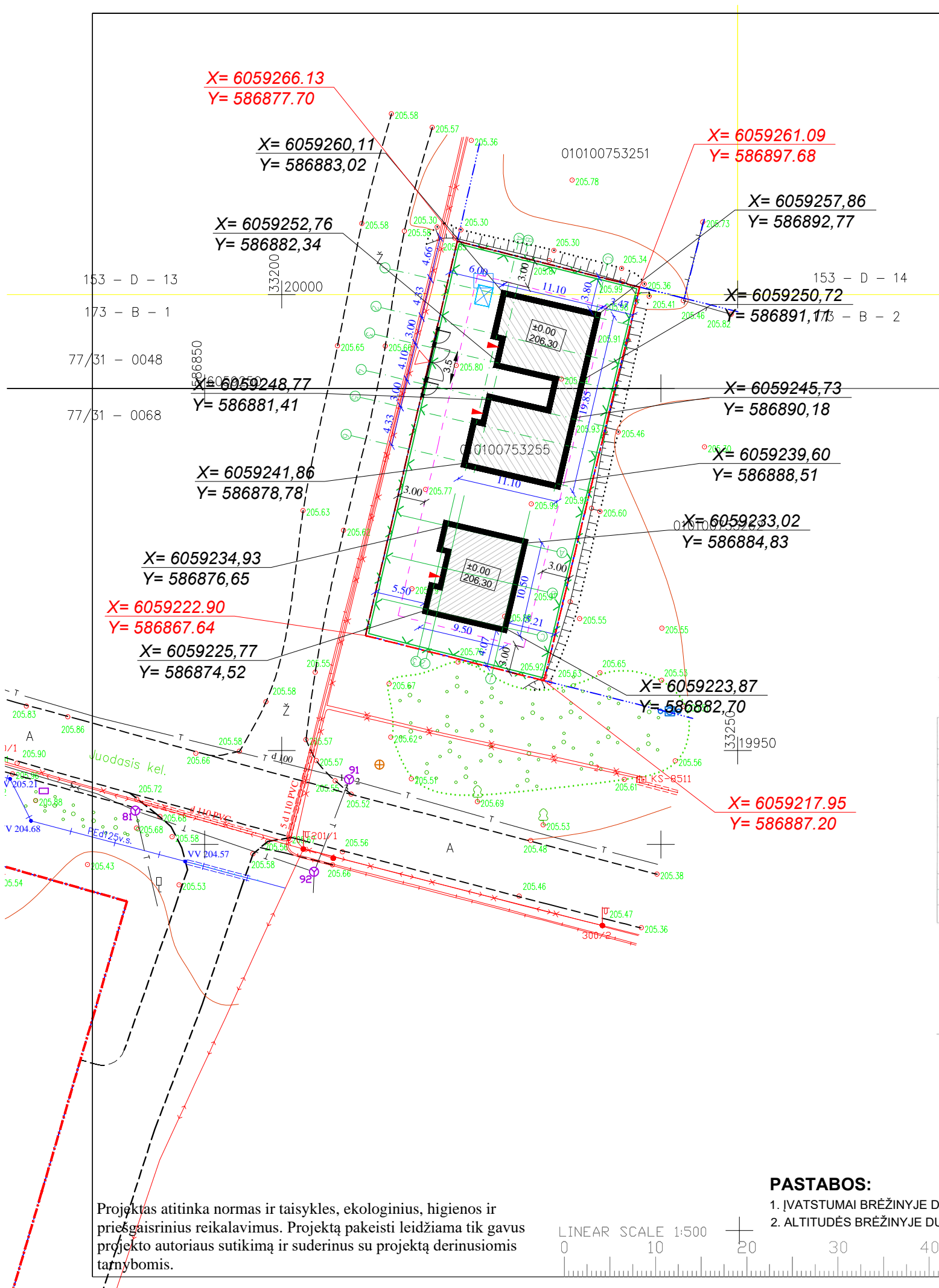

Objekto vieta Sklypas plane M 1:10000

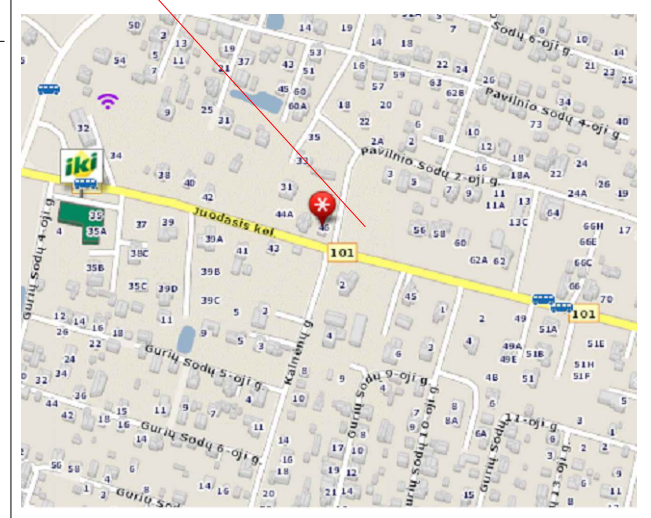

KONSTRUKCIJOS

Pamatai	G/B-poliniai
Sienos	Blokeliai
Perdangos	g/b perdangos
Stogas	Med. konstrukcijos, profiliuota skarda

TECHNO-EKONOMINIAI RODIKLIAI (A sklypo) Projektuojami

Sklypo plotas	905.0 m ²
Užstatymo plotas	268.72 m ²
Užstatymo tankumas	29.7 %
Užstatymo intensyvumas	38.9 %
Dvibutis gyv. namas	
Aukštingumas	2 aukštai
Bendras plotas	280,14 m ²
Naudingas plotas	280,14 m ²
gyvenamasis plotas	230,34 m ²
Pastato tūris	980,00 m ³
Pastato aukštis	7,40 m
Pagalbinio ūkio pastatas	
Aukštingumas	1 aukštas
Bendras plotas	72,35m ²
Pastato tūris	376,46 m ³
Pastato aukštis	7,81 m

ŽYMĖJIMO ŽENKLAI:

- žemės sklypo ribos
- kaimyniniai statiniai
- ▨ projektuojamas statinys- dvib. gyv. namas, pagalb. ūkio pastatas.
- ▶ įėjimas į projektuojamą pastatą
- ◁ esamas įvažiavimas į sklypą
- ±0.00=206.30 Gyv.pastato nulinė altitudė
- ☒ Pastogė buitinių atliekų konteineriui
- Automatizuoti vartai
- Proj. ažurinė tvora
- Varteliai

EKSPLIKACIJA:

- Dvibutis gyvenamasis namas (proj. mūr., 2a.)
- Pagalbinio ūkio pastatas (proj., mūr., 1a.)

- PASTABOS:**
- Matmenys duoti metrais. Matmenys tikslinami vietoje.
 - Koordinatų sistema LKS-94.
 - Plačiau bendruosius rodiklius žr. aiškinamajame rašte.
 - Projektuojamas statinys - DVIBUTIS GYV. NAMAS, PAGALBINIO ŪKIO PASTATAS
 - Statinio sienos - blokelių 250mm, sienų išorės apdaila - tinkas, stogas - lengvas medinių konstrukcijų, banguotų lakštų.
 - Medžiagų kiekiai, spalvos, faktūros tikslinami ir derinami su autoriais.
 - Šiukšlių išvežimas pagal sutartį su tokio pobūdžio paslaugos teikėju.

Esamos požeminės komunikacijos suderintos:

Nr.	Istaigos pavadinimas	Data	V.Pavardė	Parašas	Pastabos
1	Vilniaus m.MPD	2017-05-4	R.Štikonas	[Signature]	
2	UAB "Vilniaus energija"	2017-02-28	S.Štikonas	[Signature]	
3	"TEO" LT	17-03-01	S.Štikonas	[Signature]	
4	UAB "Vilniaus galvių apšv. elektros tinklai"	17-3-3	[Signature]	[Signature]	
5	AB "Energijos skirstymo operatorius"	2017-03-01	L.Štikonas	[Signature]	
6	UAB "Vilniaus Viešasis transportas"	17-02-28	R.Štikonas	[Signature]	
7	AB LTGRAD	2017-03-02	S.Štikonas	[Signature]	
8	UAB "Skaidula"	[Signature]	[Signature]	[Signature]	

UAB "BALTIJOS MATAVIMŲ ORGANIZACIJA" (Seal)

UAB "BALTIJOS MATAVIMŲ ORGANIZACIJA" (Seal)

Objektas: Vilniaus m. sav. Vilniaus m. Juodasis kel. Skl. Kad. Nr. 0101/0075:2724, 3255 49243
BRĖŽINIO PAVADINIMAS: TOPOGRAFINIS PLANAS M 1:500

- PASTABOS:**
- ĮVATSTUMAI BRĖŽINYJE DUOTI METRAIS
 - ALTITUDĖS BRĖŽINYJE DUOTOS METRAIS.



Projektas atitinka normas ir taisykles, ekologinius, higienos ir priešgaisrinius reikalavimus. Projektą pakeisti leidžiama tik gavus projekto autoriaus sutikimą ir suderinus su projektą derinusiomis tarnybomis.

Atestatas Certificate	Statinio projektavimo valdytojas Project designing manager	Statinys Building	Dvibutis gyvenamasis namas. Juodojo kelio k., Vilniaus m.sav., kad.Nr. 0101/0075:3255. Statybos projektiniai pasiūlymai				
Atestatas Certificate	Pareigos Position	Vardas, pavardė Name	Parašas Signature	Data Date	Brėžinys Drawing	Mastelis Scale	
A676	PV/Arch.	S. Kynienė	[Signature]		Sklypo (nužymėjimo) planas	1:500	
Projekto stadija Project Stadium	Statytojas Builder	Renata Vasilčik				Žymuo Mark	Lapas Draw. No.
TP						00- 45 - TP - SP	Lapų Total

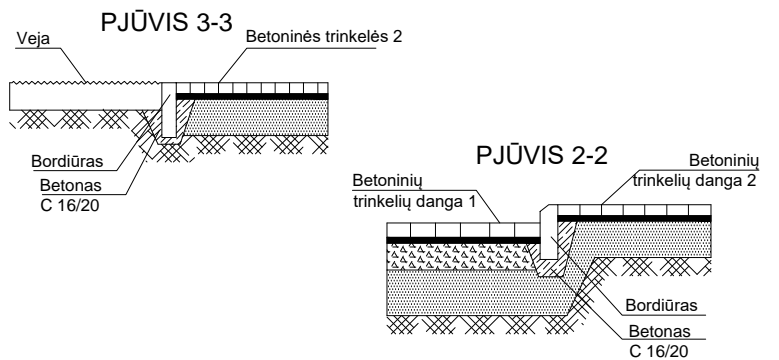
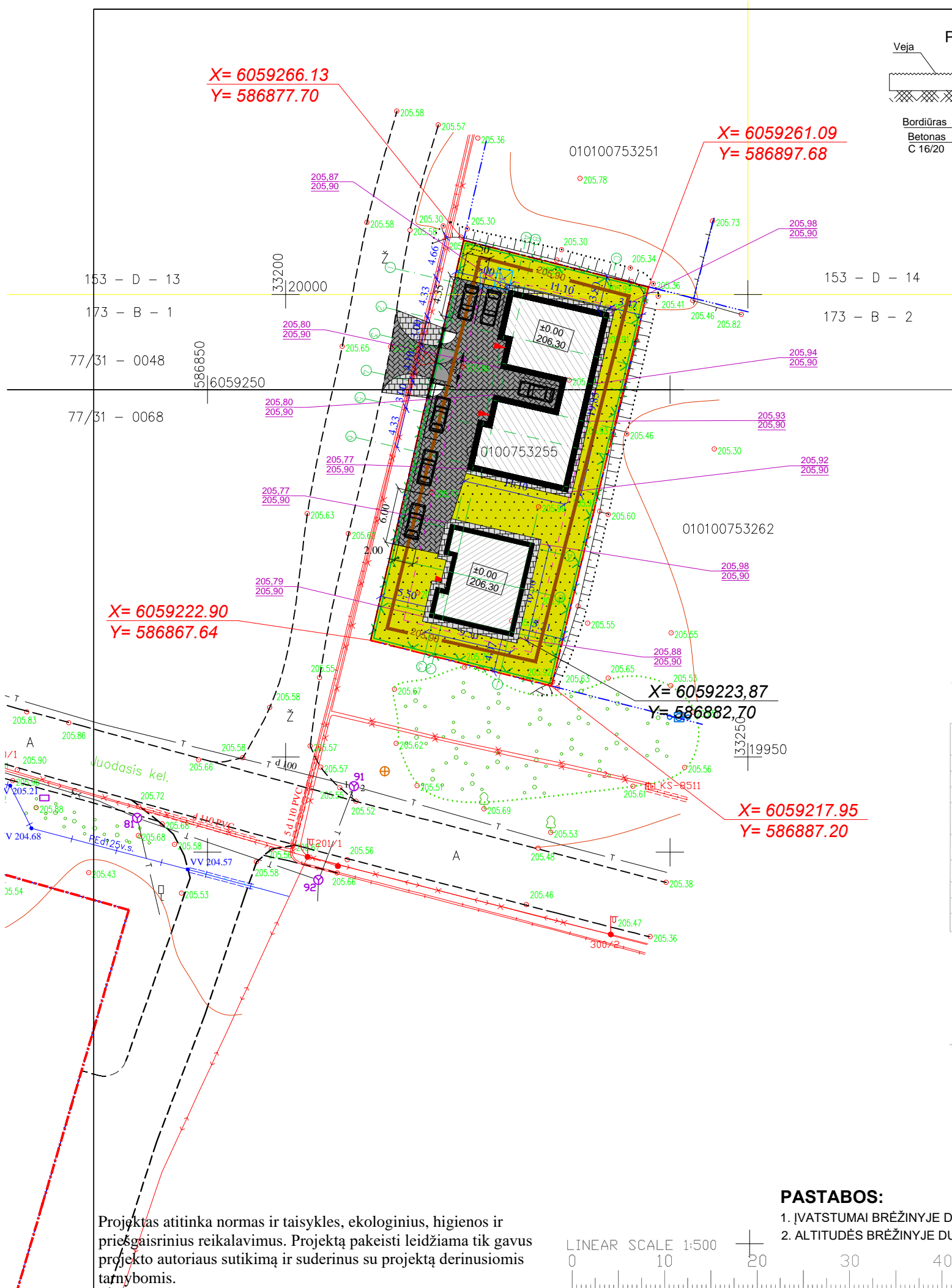

Numatyta 6 automobilių parkavimo vietų

30 lentelė. Automobilių stovėjimo vietų minimalus skaičius

Eil. Nr.	Pastatų	Minimalus stovėjimo vietų skaičius
1.	Gyvenamosios paskirties pastatai	
1.2.	Gyvenamosios paskirties (dvejų butų) pastatai**	Pastatui, kurio naudingasis plotas neviršija 140 m ² – 2 vietos; pastatui, kurio naudingasis plotas didesnis kaip 140 m ² – 2 vietos ir papildomai po 1 vietą kiekvienam iki 35 m ² didesniai kaip 140 m ² esančiam naudingajam plotui

Esamos požeminės komunikacijos suderintos:

Nr.	Istaigos pavadinimas	Data	V.Pavardė	Parašas	Pastabos
1	Vilniaus m.MPD	2017-05-04	R. B. [Signature]	[Signature]	
2	UAB "Vilniaus energija"	2017-02-28	S. [Signature]	[Signature]	
3	"TEO" LT	17-03-01	A. [Signature]	[Signature]	
4	UAB "Vilniaus galvių apšv. elektros tinklai"	17-3-3	O. [Signature]	[Signature]	
5	AB "Energijos skirstymo operatorius"	2017-03-01	L. [Signature]	[Signature]	
6	UAB "Vilniaus Viešasis transportas"	17-02-28	P. [Signature]	[Signature]	
7	AB LTGRAD	2017-03-02	S. [Signature]	[Signature]	
8	UAB "Skaidula"	2017-03-02	P. [Signature]	[Signature]	

UAB "BALTIJOS MATAVIMŲ ORGANIZACIJA" (Seal)

Koordinacių sistema – LKS-1994
Aukščių sistema – LAS07

OBJEKTAS: Vilniaus m. sav. Vilniaus m. Juodasis kel.
Skil. Kad. Nr. 0101/0075:2724, 3255 49243
BRĖŽINIO PAVADINIMAS: TOPOGRAFINIS PLANAS M 1:500

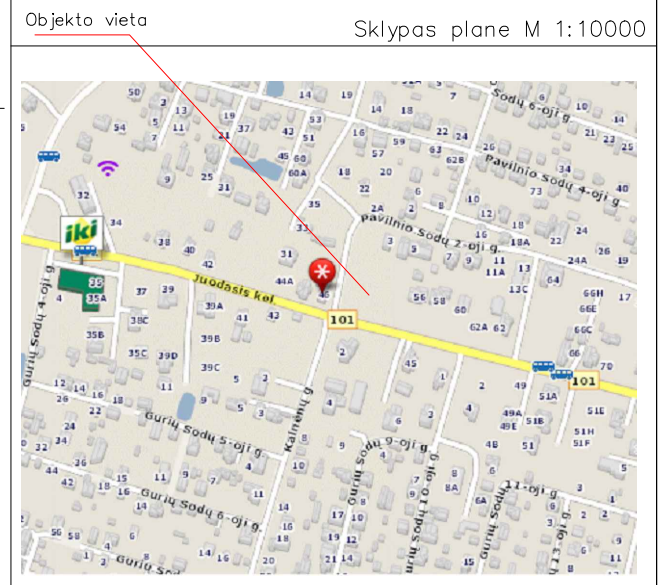

ŽYMĖJIMO ŽENKLAI:

- žemės sklypo ribos
- kaimyniniai statiniai
- ▨ projektuojamas statinys- dvib. gyv. namas, pagalb. ūkio pastatas.
- ▶ įėjimas į projektuojamą pastatą
- ◁ esamas įvažiavimas į sklypą
- ±0.00=206.30 Gyv.pastato nulinė altitudė
- ☒ Pastogė buitinių atliekų konteineriui
- ⊕ Automatizuoti vartai
- ⊖ Proj. ažurinė tvora
- ⊙ Varteliai

EKSPLIKACIJA:

- Dvibutis gyvenamasis namas (proj. mūr., 2a.)
- Pagalbinio ūkio pastatas (proj., mūr., 1a.)

- PASTABOS:**
- Matmenys duoti metrais. Matmenys tikslinami vietoje.
 - Koordinacių sistema LKS-94.
 - Plačiau bendruosius rodiklius žr. aiškinamajame rašte.
 - Projektuojamas statinys - DVIBUTIS GYV. NAMAS, PAGALBINIO ŪKIO PASTATAS
 - Statinio sienos - blokelių 250mm, sienų išorės apdaila - tinkas, stogas - lengvas medinių konstrukcijų, banguotų lakštų.
 - Medžiagų kiekiai, spalvos, faktūros tikslinami ir derinami su autoriais.
 - Šiukšlių išvežimas pagal sutartį su tokio pobūdžio paslaugos teikėju.

SUTARTINIAI PAŽYMĖJIMAI:

▨	Esamas kelias - žvyras	
▨	Proj. įvažiavimas - plytelės	173,9 m ²
▨	Proj. šaligatvio plytelių danga	44,0 m ²
▨	Vėja	390,0 m ²





- PASTABOS:**
- ĮVATSTUMAI BRĖŽINYJE DUOTI METRAIS
 - ALTITUDĖS BRĖŽINYJE DUOTOS METRAIS.

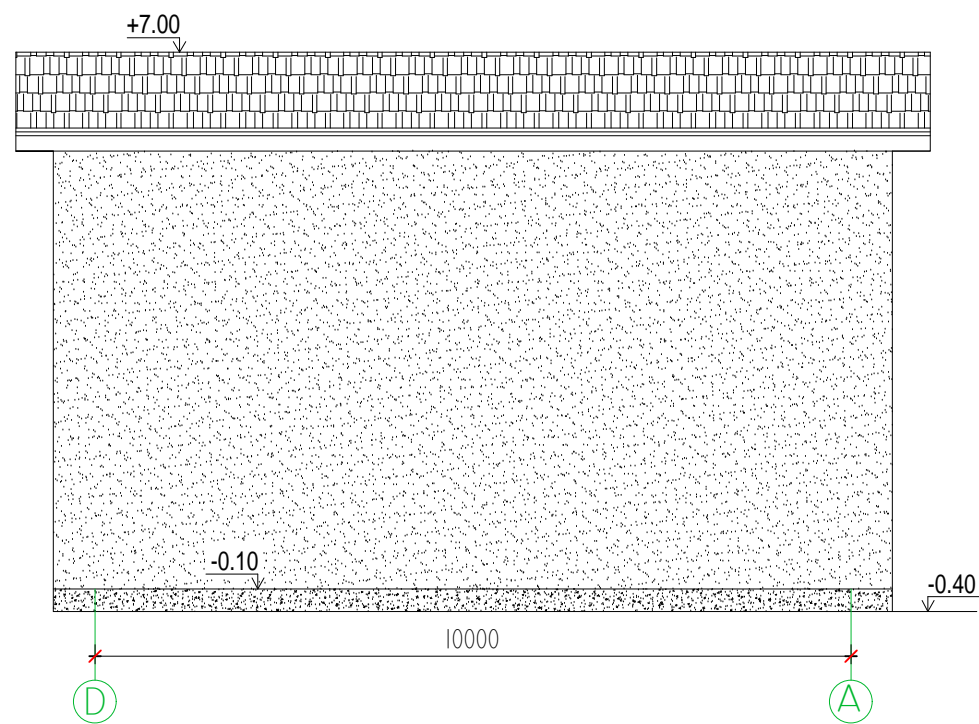
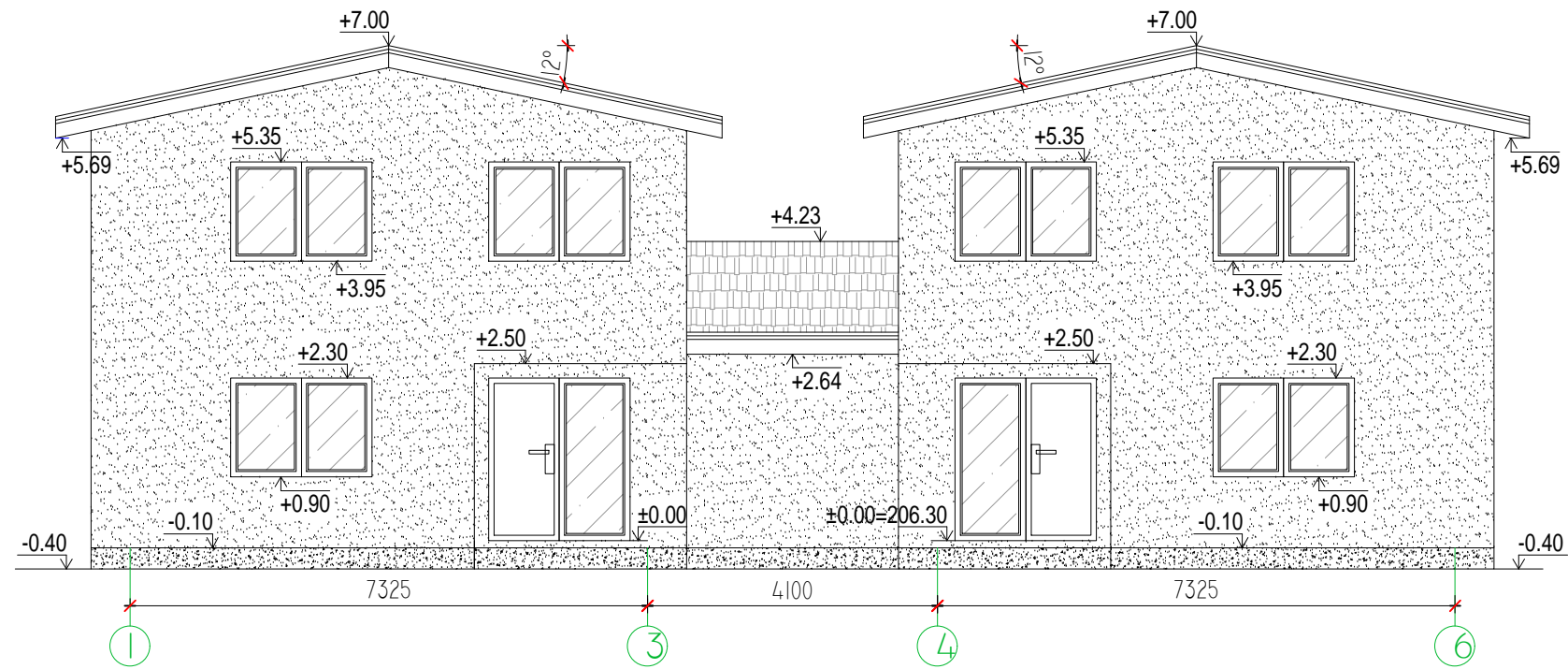

Atestatas Certificate	Statinio projektavimo valdytojas Project designing manager	Statinis Building	Dvibutis gyvenamasis namas. Juodojo kelio k., Vilniaus m.sav., kad.Nr. 0101/0075:3255. Statybos projektiniai pasiūlymai		
Atestatas Certificate	Pareigos Position	Vardas, pavardė Name	Parašas Signature	Data Date	Brėžinys Drawing
A676	PV/Arch.	S. Kynienė	[Signature]		Dangų, vertikalinis planas
Projekto stadija Project Stadium	Statytojas Builder	Renata Vasilčik			Mastelis Scale
TP					1:500
Žymuo Mark	00- 45 - TP - SP			Lapas Draw. No.	Lapų Total





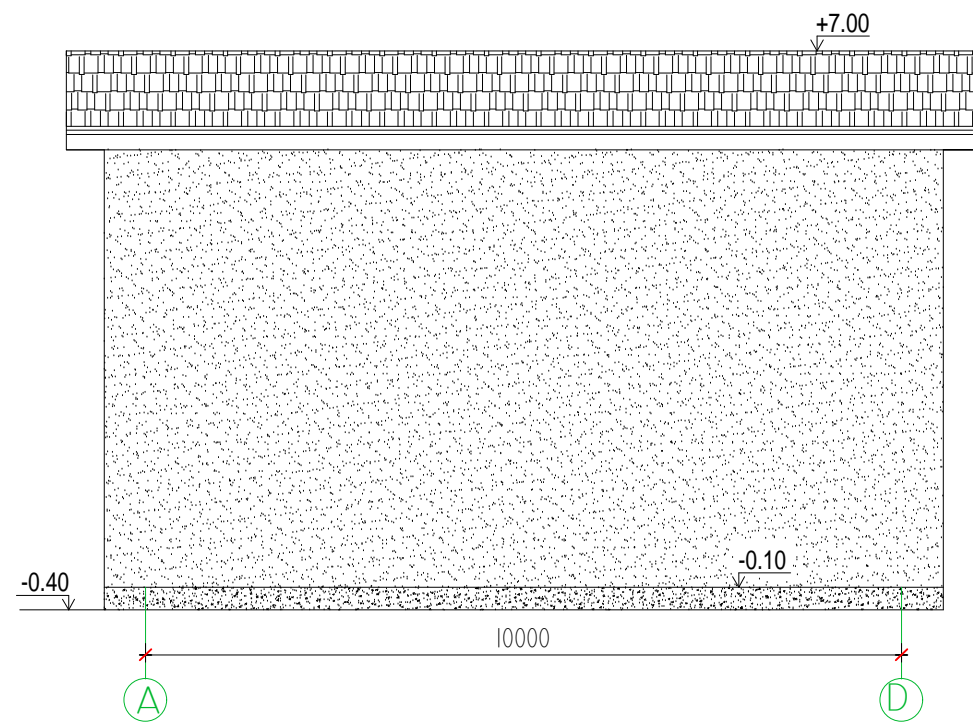
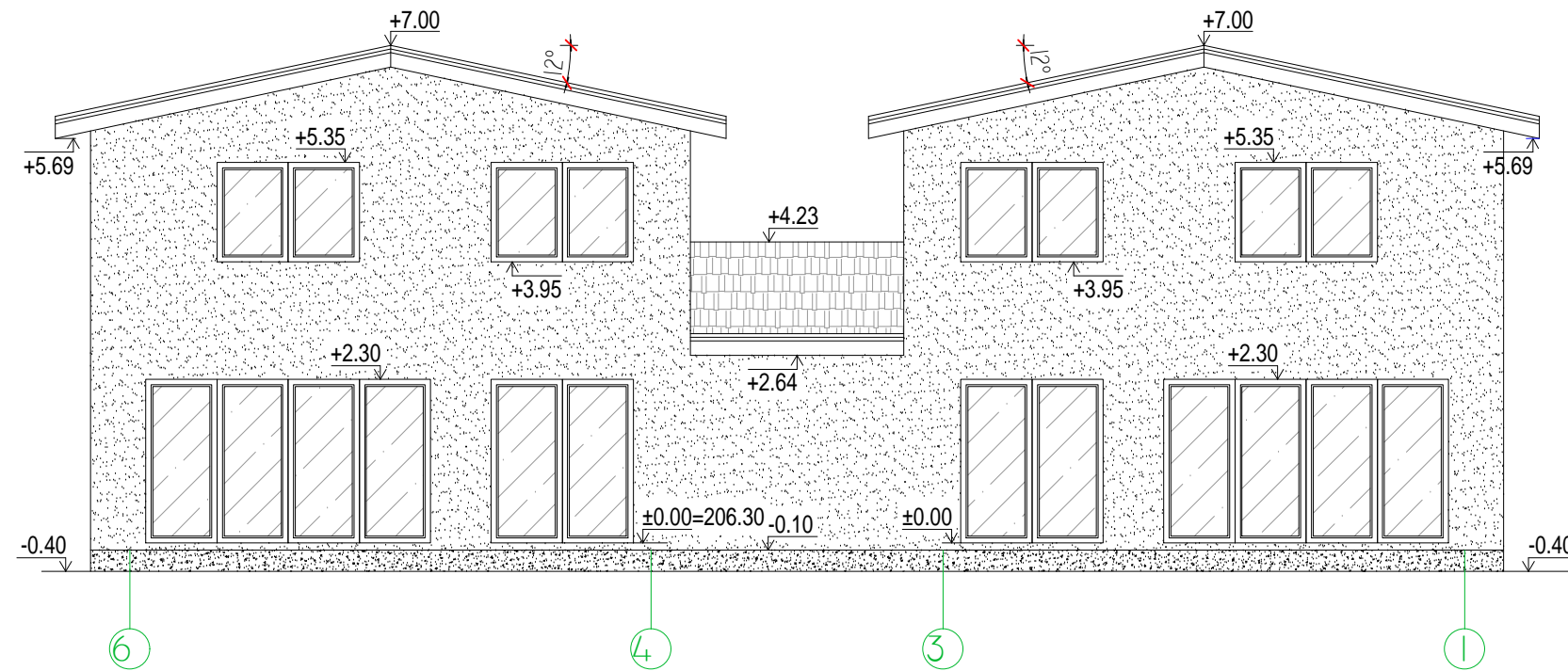

FASADO APDAILA:

-  - Cokolis. Tinkas. Pilkas.
-  - Sienos. Tinkas. Smėlio spalva. Tinkas. Pilkos spalvos.
-  - Skarda. Pilka.
-  - Laiptų aikštelė. Plytelės.

Atestatas Certificate	Statinio projektavimo valdytojas Project designing manager Dmitrijus Timofejevas ind. veiklos paž.Nr. 724328 El.paštas: dmitrijustim@gmail.com 860531470				Statinyš Building	Dvibutis gyvenamasis namas. Juodojo kelio 50., Vilniaus m.sav., kad.Nr. 0101/0075:3255. Statybos projektiniai pasiūlymai		
Atestatas Certificate	Pareigos Position	Vardas, pavardė Name	Parašas Signature	Data Date	Brėžinys Drawing	Gyv. namo fasadai 1,2		
A676	PV/Arch.	S. Kynienė				1:100		
Projekto stadija Project Stadium	Statytojas Builder	Renata Vasilčik			Žymuo Mark	00-45-TP	Lapas Draw. No.	Lapų Total
TDP								



FASADO APDAILA:

-  - Cokolis. Tinkas. Pilkas.
-  - Sienos. Tinkas. Smėlio spalva. Tinkas. Pilkos spalvos.
-  - Skarda. Pilka.
-  - Laiptų aikštelė. Plytelės.

Atestatas Certificate	Statinio projektavimo valdytojas Project designing manager Dmitrijus Timofejevas ind. veiklos paž.Nr. 724328 El.paštas: dmitrijustim@gmail.com 860531470				Statinyš Building	Dvibutis gyvenamasis namas. Juodojo kelio 50., Vilniaus m.sav., kad.Nr. 0101/0075:3255. Statybos projektiniai pasiūlymai		
Atestatas Certificate	Pareigos Position	Vardas, pavardė Name	Parašas Signature	Data Date	Brėžinys Drawing	Gyv. namo fasadai 3,4		
A676	PV/Arch.	S. Kynienė				1:100		
Projekto stadija Project Stadium	Statytojas Builder	Renata Vasilčik			Žymuo Mark	00-45-TP	Lapas Draw. No.	Lapų Total
TDP								

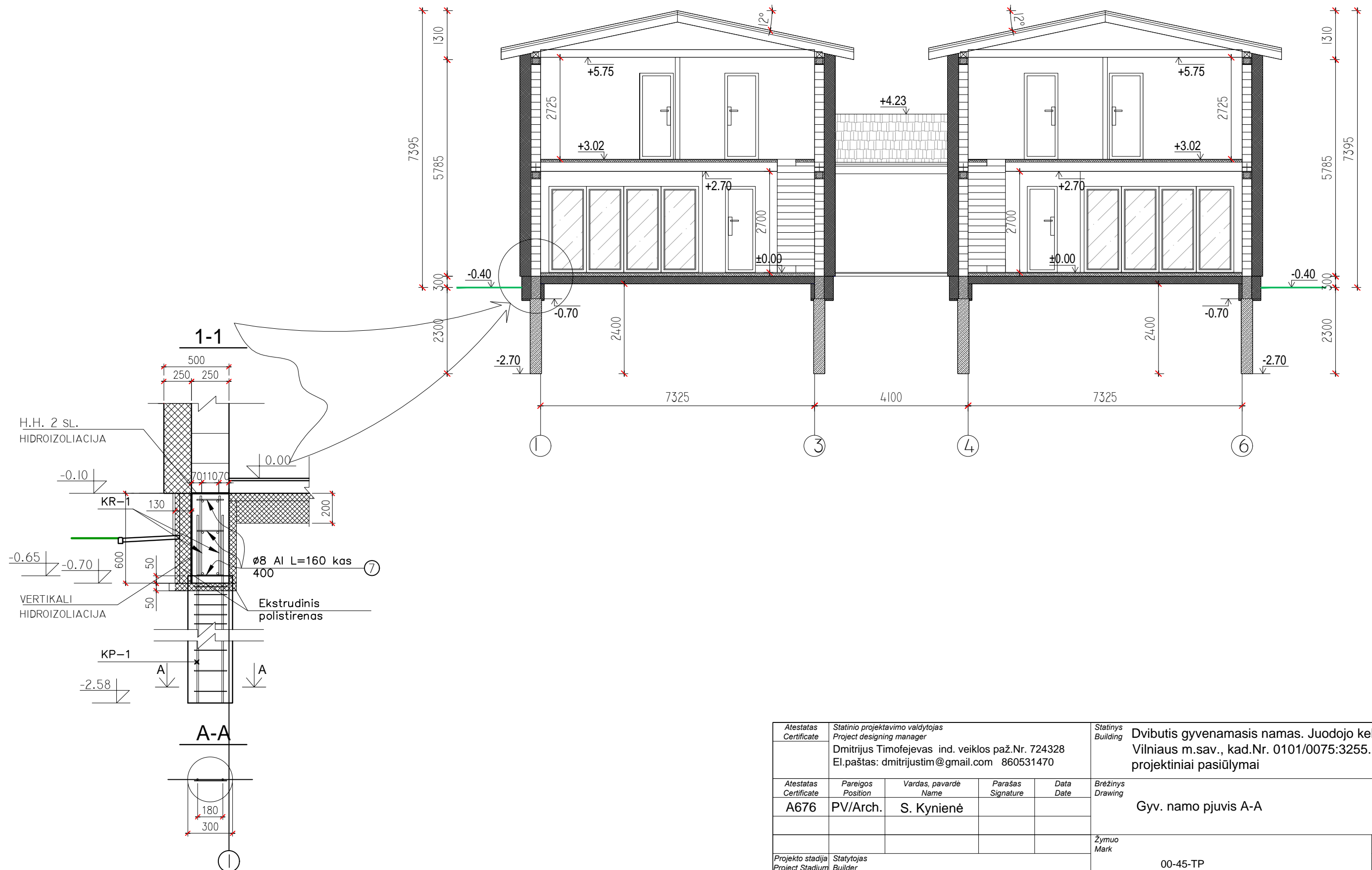

Atestatas Certificate	Statinio projektavimo valdytojas Project designing manager Dmitrijus Timofejevas ind. veiklos paž.Nr. 724328 El.paštas: dmitrijustim@gmail.com 860531470				Statiny's Building	Dvibutis gyvenamasis namas. Juodojo kelio 50., Vilniaus m.sav., kad.Nr. 0101/0075:3255. Statybos projektiniai pasiūlymai	
Atestatas Certificate	Pareigos Position	Vardas, pavardė Name	Parašas Signature	Data Date	Brėžinys Drawing	Gyv. namo pjūvis A-A	
A676	PV/Arch.	S. Kynienė				1:100	
Projekto stadija Project Stadium	Statytojas Builder				Žymuo Mark	00-45-TP	Lapas Draw. No.
TDP	Renata Vasilčik						Lapų Total

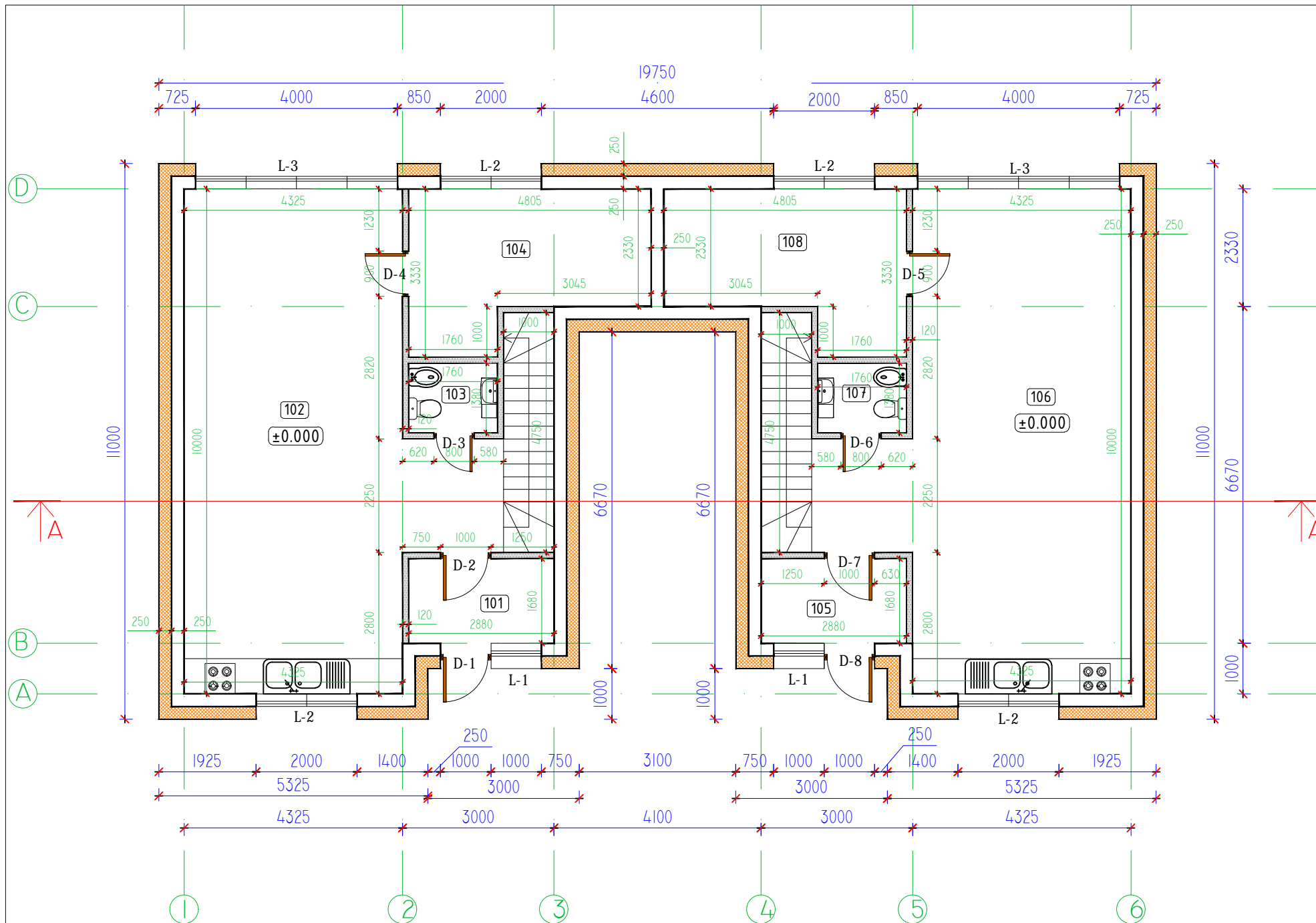

EKSPLIKACIJA:
I aukšto 1 butas

Nr.	Patalpa	Plotas (m ²)	
		Gyv. pl.	Pag. pl.
101	Tambūras		4,84
102	Virtuvė, valgomasis, Svetainė	52,50	
103	WC		2,43
104	Darbo kambarys	12,96	
viso:		65,46	7,27
Naudingasis plotas		72,73	
Bendras 1a. 1buto plotas		72,73	
Bendras 1a. plotas		145,46	
VISO NAMO:		280,14	
Namų užstatymas:		187,47	

EKSPLIKACIJA:
I aukšto 2 butas

Nr.	Patalpa	Plotas (m ²)	
		Gyv. pl.	Pag. pl.
105	Tambūras		4,84
106	Virtuvė, valgomasis, Svetainė	52,50	
107	WC		2,43
108	Darbo kambarys	12,96	
viso:		65,46	7,27
Naudingasis plotas		72,73	
Bendras 1a. 1buto plotas		72,73	
Bendras 1a. plotas		145,46	
VISO NAMO:		280,14	
Namų užstatymas:		187,47	

SUTARTINIS ŽYMĖJIMAS:

- PLYTŲ MŪRAS
- PLYTŲ MŪRO PERTVAROS. 120MM
- APŠILTINIMAS POLISTIRENO PLOKŠTĖMIS
- ±0.000 GRINDŲ ALTITUDĖ
- VĒDINIMAS

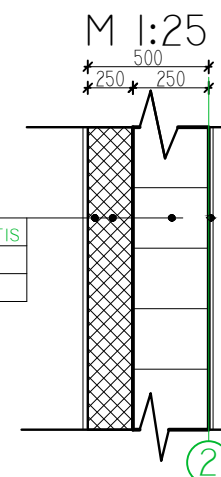

LAUKO TINKAS
POLISTIRENO PUTPLASTIS
BLOKELIAI
VIDAUS TINKAS

Atestatas Certificate	Statinio projektavimo valdytojas Project designing manager Dmitrijus Timofejevas ind. veiklos paž.Nr. 724328 El.paštas: dmitrijustim@gmail.com 860531470				Statinys Building	Dvibutis gyvenamasis namas. Juodojo kelio 50., Vilniaus m.sav., kad.Nr. 0101/0075:3255. Statybos projektiniai pasiūlymai		
Atestatas Certificate	Pareigos Position	Vardas, pavardė Name	Parašas Signature	Data Date	Brėžinys Drawing	Gyv. namo pirmo aukšto planas		
A676	PV/Arch.	S. Kynienė				1:100		
Projekto stadija Project Stadium	Statytojas Builder					Žymuo Mark	Lapas Draw. No.	Lapų Total
TDP	Renata Vasilčik					00-45-TP		

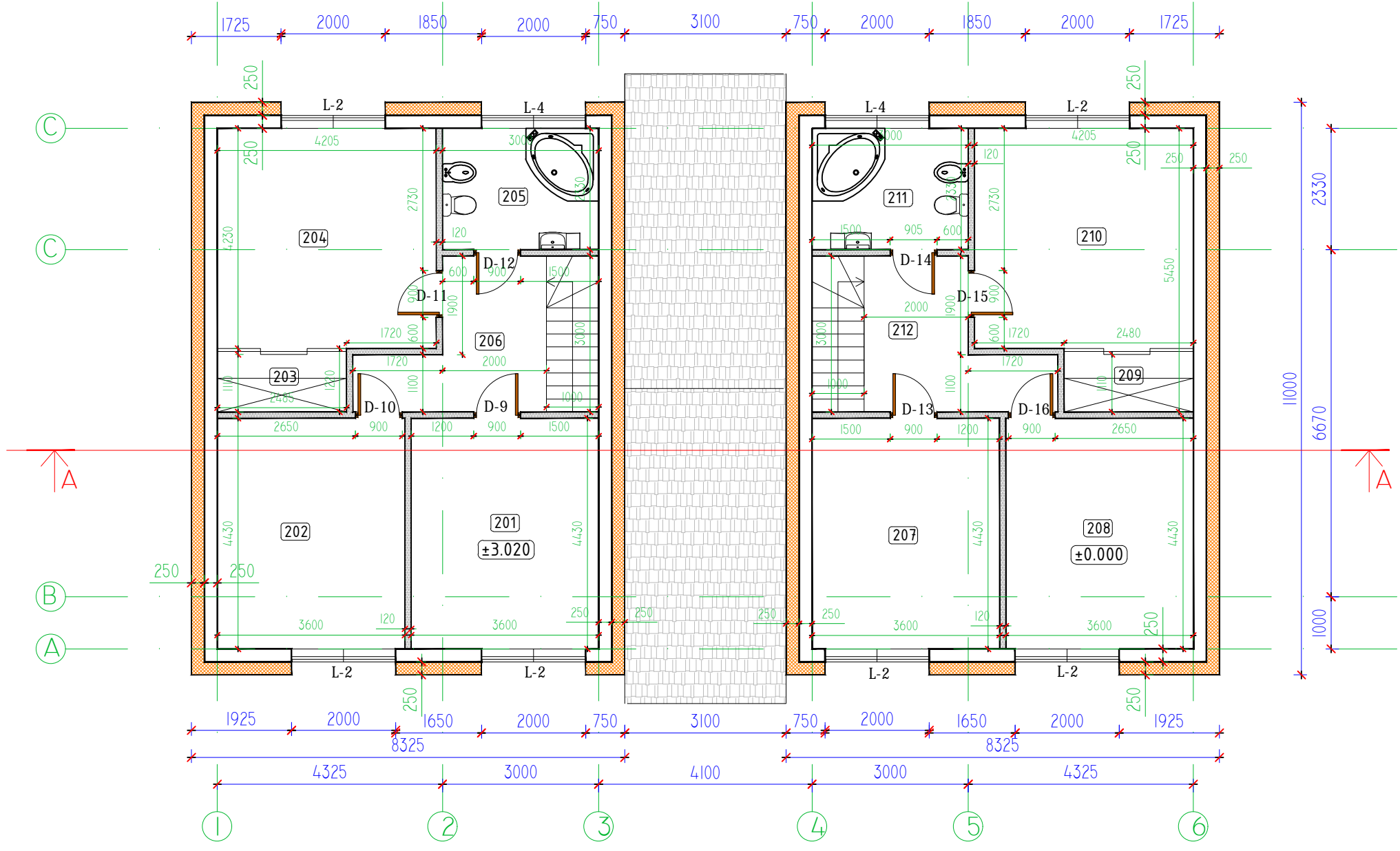

EKSPLIKACIJA:
II aukšto 1 butas

Nr.	Patalpa	Plotas (m ²)	
		Gyv.pl.	Pag.pl.
201	Vaiko kambarys	15,96	
202	Vaiko kambarys	15,96	
203	Rūbinė		2,75
204	Miegamasis	17,79	
205	San.mazgas		6,99
206	Koridorius		7,89
viso:		49,71	17,63
Naudingasis plotas		67,34	
Bendras 2a. 1buto plotas		67,34	
Bendras 2a. plotas		134,68	
VISO NAMO:		280,14	
Namų užstatymas:		187,47	

EKSPLIKACIJA:
II aukšto 2 butas

Nr.	Patalpa	Plotas (m ²)	
		Gyv.pl.	Pag.pl.
207	Vaiko kambarys	15,96	
208	Vaiko kambarys	15,96	
209	Rūbinė		2,75
210	Miegamasis	17,79	
211	San.mazgas		6,99
212	Koridorius		7,89
viso:		49,71	17,63
Naudingasis plotas		67,34	
Bendras 2a. 2buto plotas		67,34	
Bendras 2a. plotas		134,68	
VISO NAMO:		280,14	
Namų užstatymas:		187,47	

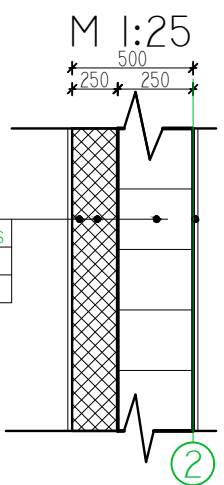



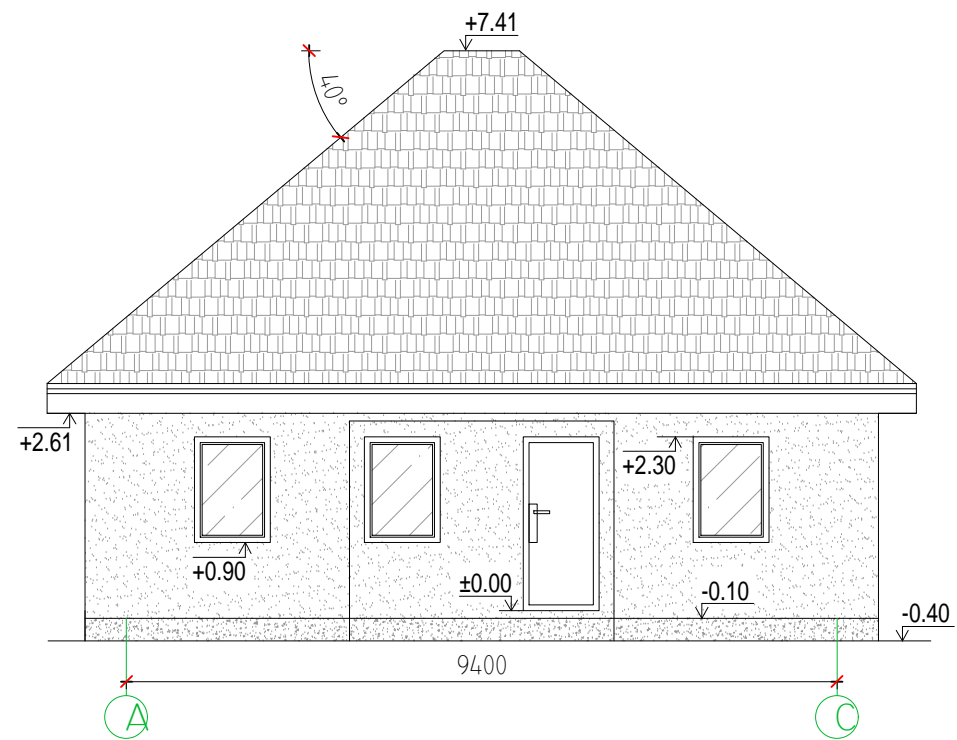
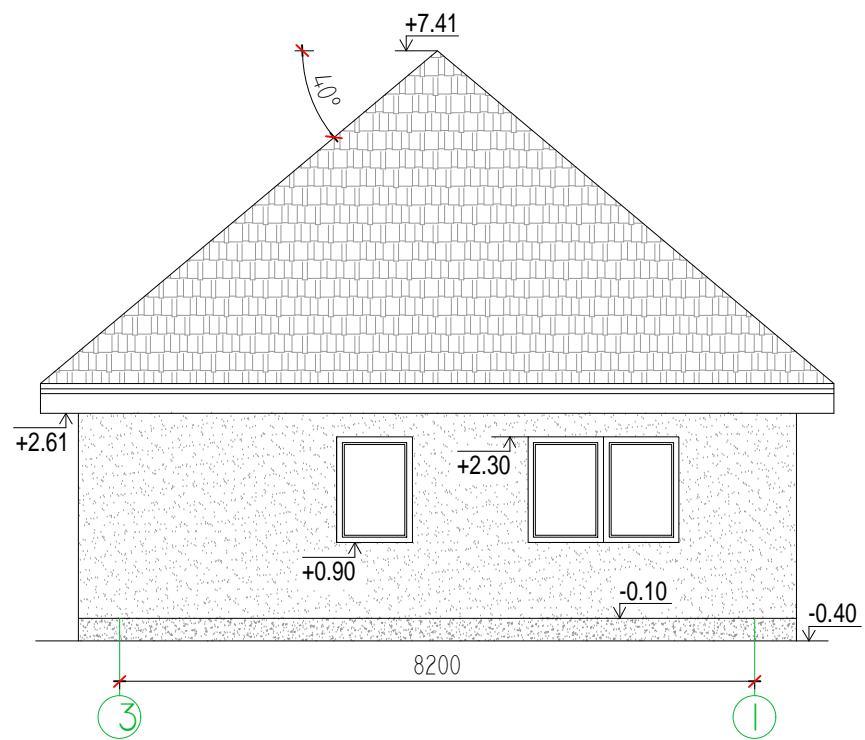
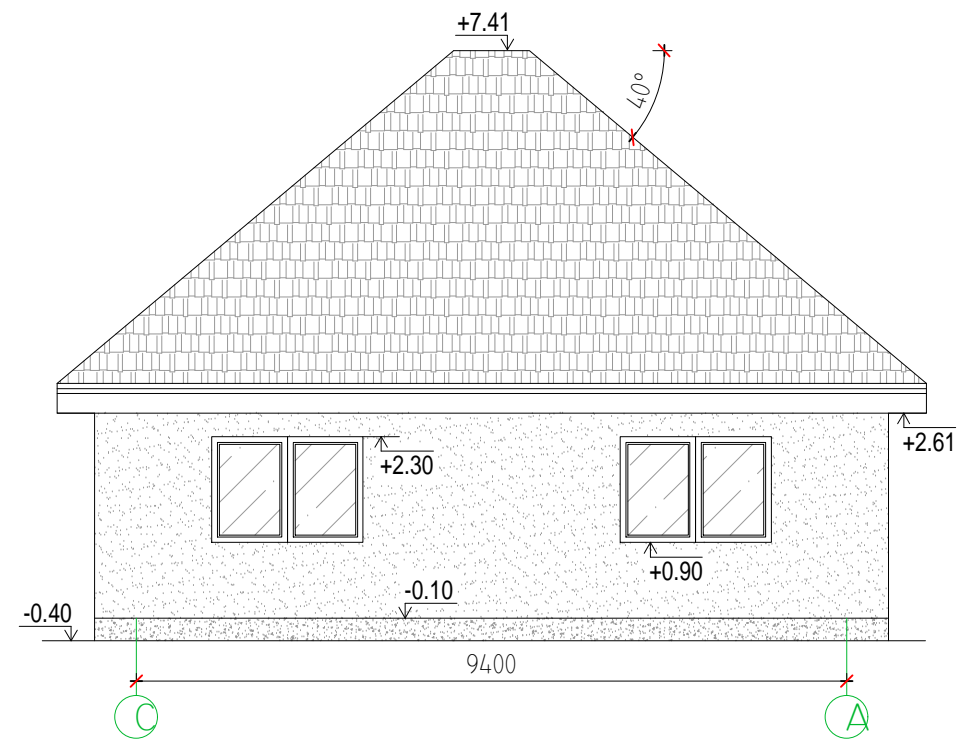
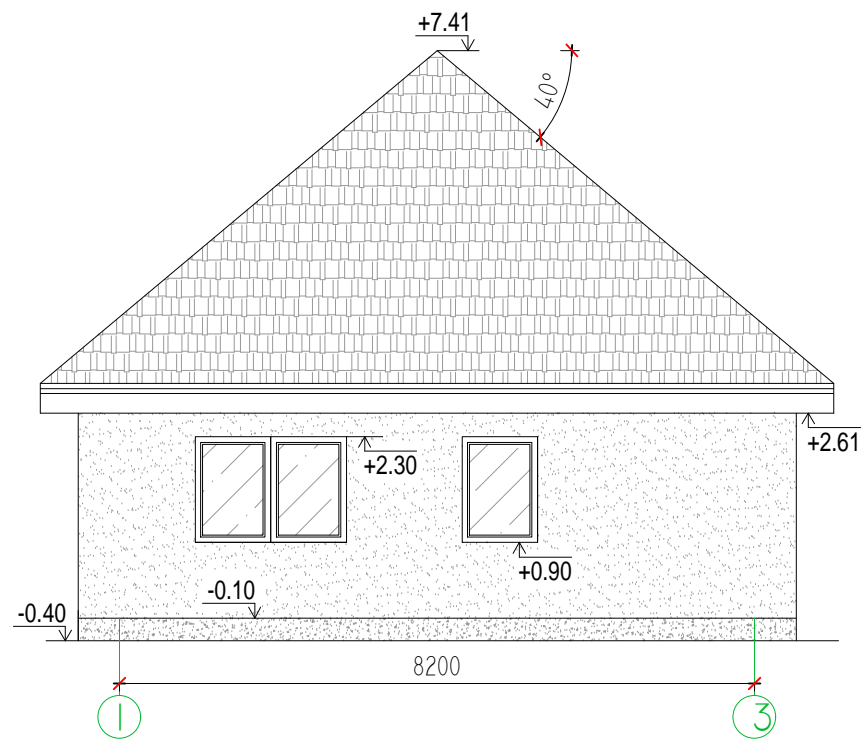

SUTARTINIS ŽYMĖJIMAS:

- PLYTŲ MŪRAS
- PLYTŲ MŪRO PERTVAROS. 120MM
- APŠILTINIMAS POLISTIRENO PLOKŠTĖMIS
- ±0.000 GRINDŲ ALTITUDĖ
- VĒDINIMAS

Atestatas Certificate	Statinio projektavimo valdytojas Project designing manager Dmitrijus Timofejevas ind. veiklos paž.Nr. 724328 El.paštas: dmitrijustim@gmail.com 860531470				Statinys Building	Dvibutis gyvenamasis namas. Juodojo kelio 50., Vilniaus m.sav., kad.Nr. 0101/0075:3255. Statybos projektiniai pasiūlymai	
Atestatas Certificate	Pareigos Position	Vardas, pavardė Name	Parašas Signature	Data Date	Brėžinys Drawing	Gyv. namo antro aukšto planas	
	A676	PV/Arch.	S. Kynienė			1:100	
Projekto stadija Project Stadium	Statytojas Builder	Renata Vasilčik			Žymuo Mark	00-45-TP	Lapas Draw. No.
TDP							Lapų Total



FASADO APDAILA:

-  - Cokolis. Tinkas. Pilkas.
-  - Sienos. Tinkas. Smėlio spalva. Tinkas. Pilkos spalvos.
-  - Skarda. Pilka.
-  - Liptų aikštelė. Plytelės.

Atestatas Certificate	Statinio projektavimo valdytojas Project designing manager Dmitrijus Timofejevas ind. veiklos paž.Nr. 724328 El.paštas: dmitrijustim@gmail.com 860531470				Statiny's Building	Dvibutis gyvenamasis namas. Juodojo kelio 50., Vilniaus m.sav., kad.Nr. 0101/0075:3255. Statybos projektiniai pasiūlymai	
Atestatas Certificate	Pareigos Position	Vardas, pavardė Name	Parašas Signature	Data Date	Brėžinys Drawing	Pagalbinio ūkio fasadai	
A676	PV/Arch.	S. Kynienė				1:100	
Projekto stadija Project Stadium	Statytojas Builder				Žymuo Mark	Lapas Draw. No.	Lapų Total
TDP	Renata Vasilčik				00-45-TP		

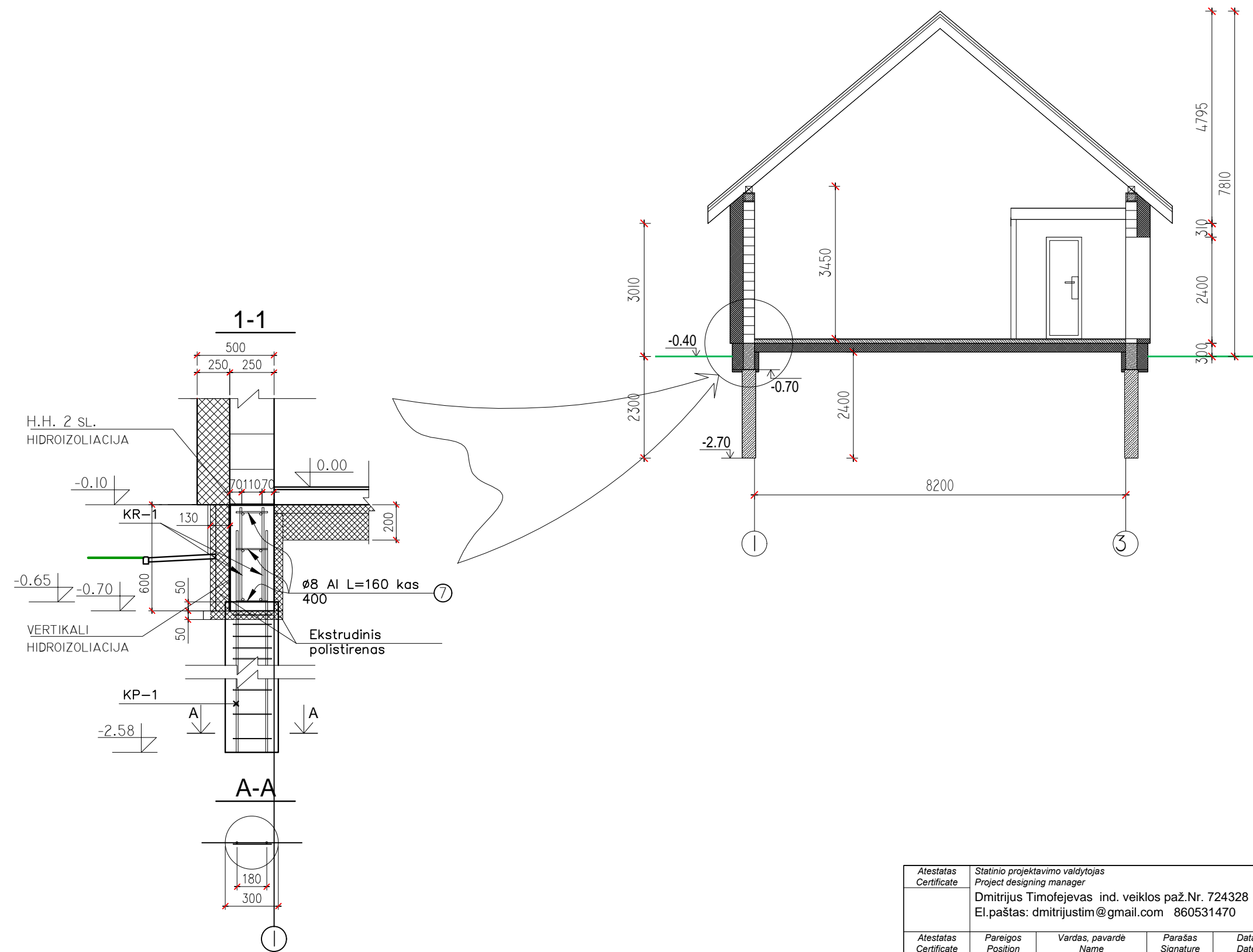

Atestatas Certificate	Statinio projektavimo valdytojas Project designing manager Dmitrijus Timofejevas ind. veiklos paž.Nr. 724328 El.paštas: dmitrijustim@gmail.com 860531470				Statiny's Building	Dvibutis gyvenamasis namas. Juodojo kelio 50., Vilniaus m.sav., kad.Nr. 0101/0075:3255. Statybos projektiniai pasiūlymai	
Atestatas Certificate	Pareigos Position	Vardas, pavardė Name	Parašas Signature	Data Date	Brėžinys Drawing	Pagalbinio ūkio pjūvis A-A	
A676	PV/Arch.	S. Kynienė				1:100	
Projekto stadija Project Stadium	Statytojas Builder	Renata Vasilčik			Žymuo Mark	00-45-TP	Lapas Draw. No.
TDP							Lapų Total

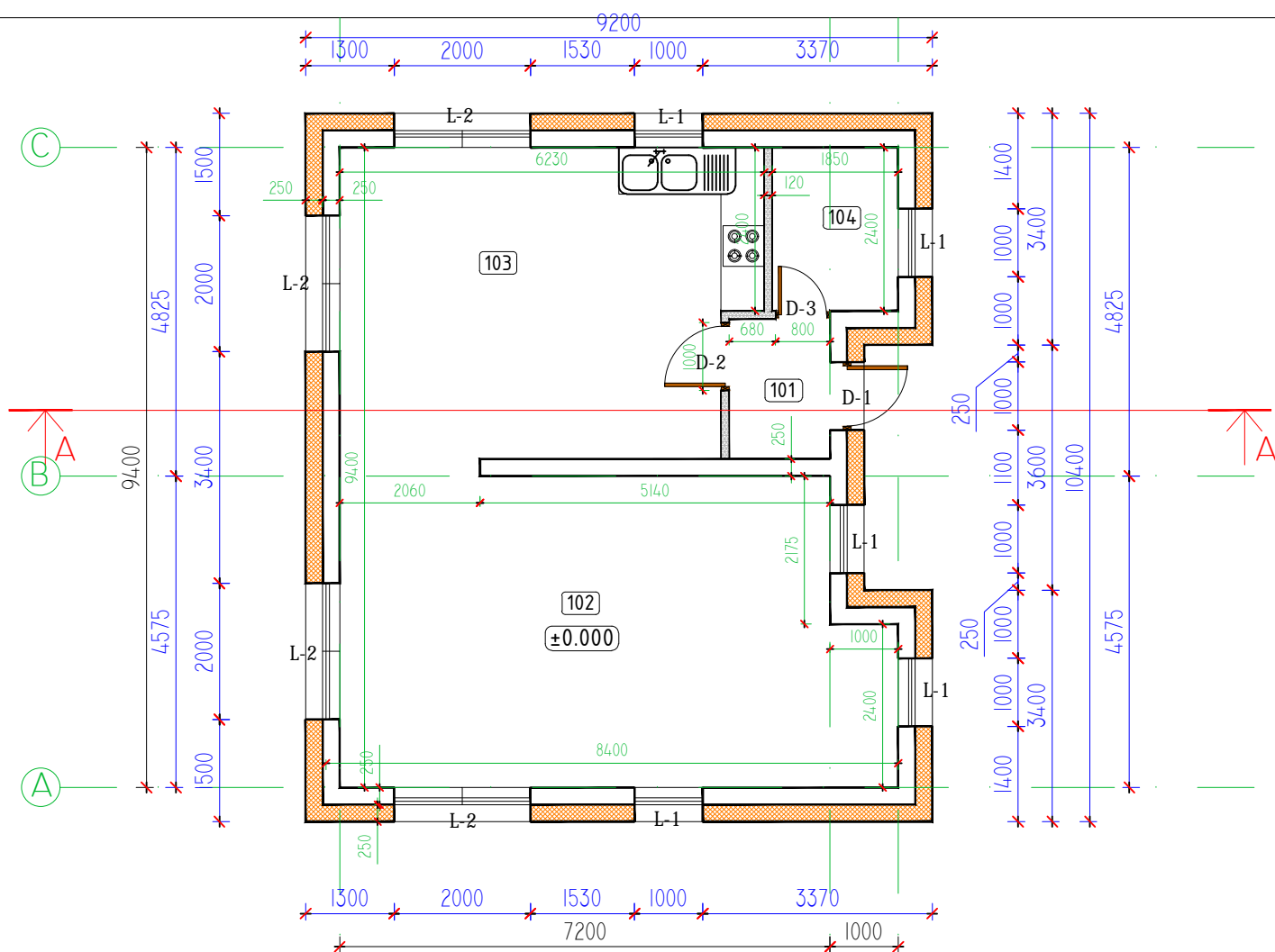

**EKSPLIKACIJA:
I aukštas**

Nr.	Patalpa	Plotas (m ²)	
		Gyv.pl.	Pag.pl.
101	Tambūras		3,04
102	Darbo patalpa	35,34	
103	Vasaros virtuvė	27,13	
104	Katilinė		4,44
viso:		64,87	7,48
Naudingasis plotas		72,35	
Bendras 1a. plotas		72,35	
VISO PASTATO:		72,35	
Pastato užstatymas:		81,25	

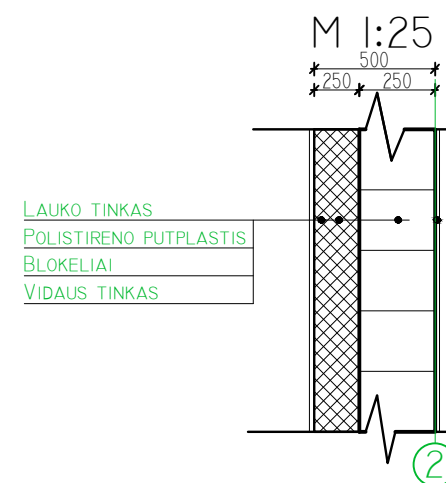

SUTARTINIS ŽYMĖJIMAS:

- PLYTŲ MŪRAS
- PLYTŲ MŪRO PERTVAROS. 120MM
- APŠILTINIMAS POLISTIRENO PLOKŠTĖMIS
- GRINDŲ ALTITUDĖ

Atestatas Certificate	Statinio projektavimo valdytojas Project designing manager Dmitrijus Timofejevas ind. veiklos paž.Nr. 724328 El.paštas: dmitrijustim@gmail.com 860531470				Statiny's Building	Dvibutis gyvenamasis namas. Juodojo kelio 50., Vilniaus m.sav., kad.Nr. 0101/0075:3255. Statybos projektiniai pasiūlymai	
Atestatas Certificate	Pareigos Position	Vardas, pavardė Name	Parašas Signature	Data Date	Brėžinys Drawing	Pagalbinio ūkio pirmo aukšto planas	
A676	PV/Arch.	S. Kynienė				1:100	
Projekto stadija Project Stadium	Statytojas Builder				Žymuo Mark	Lapas Draw. No.	Lapų Total
TDP	Renata Vasilčik				00-45-TP		











