

Objekto vieta

Koordinacių sistema: LKS 1994
Aukščių sistema: Baltijos

SUTARTINIAI ŽYMĖJIMAI

- SKLYPO RIBA
- UŽSTATYMO RIBA (3 METRAI NUO SKLYPO RIBOS)
- ESANTYS ĮĖJIMAI Į PASTATĄ
- ESANTIS ĮVAŽIAVIMAS Į SKLYPĄ
- PROJEKTUOJAMI ĮĖJIMAI Į PASTATĄ
- ESANČIO STOGO KARNIZO KONTŪRAS
- PROJEKTUOJAMO STOGO KARNIZO KONTŪRAS

Bendrieji statinio techniniai rodikliai

Sklypas	Mato vnt.	Kiekis
Sklypo plotas	m ²	4452
Sklypo užstatymas	m ²	1107.15
Užstatymo tankumas	%	25
Užstatymo intensyvumas	%	25
Pastatas - NEGYVENAMASIS PASTATAS (SANDĖLYS)		
Pastatų sklype skaičius	vnt.	2
Bendrasis sandėlio plotas*	m ²	1069.24
Sandėlio tūris*	m ³	4812
Sandėlio aukštų skaičius	vnt.	2
Sandėlio aukštis*	m	10.79
Apželdinta sklypo dalis*	% ir m ²	34.32% ir 1528.37 m ²

Ašių susikirtimo taškai

Susikertančios ašys	X	Y
1	6064129.42	598295.54
2	6064131.24	598299.70
3	6064144.01	598329.67
4	6064139.75	598331.62
5	6064123.40	598333.66
6	6064119.99	598326.23
7	6064126.20	598332.38
8	6064122.85	598324.92
9	6064117.66	598321.11
10	6064113.84	598312.73
11	6064116.66	598311.44
12	6064120.48	598319.83
13	6064111.79	598308.33
14	6064110.87	598306.28
15	6064113.73	598305.01
16	6064114.65	598307.03

SKLYPO EKSPLIKACIJA

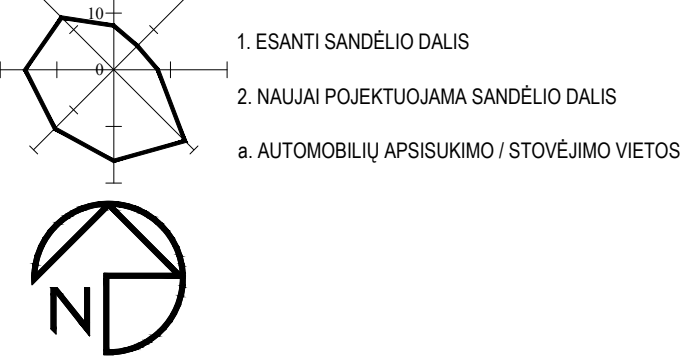

- 1. ESANTI SANDĖLIO DALIS
- 2. NAUJAI POJEKTUOJAMA SANDĖLIO DALIS
- a. AUTOMOBILIŲ APSISUKIMO / STOVĖJIMO VIETOS

ARCH ARTE
UAB "Archartė"
A. Jakšto g. 9-340, Vilnius
www.archarte.lt

SANDĖLIO, VILNIAUS G. 35A, MICKŪNŲ MSTL., VILNIAUS RAJ., REKONSTRAVIMO PROJEKTAS

Atestato Nr.	Pareigos	V. Pavardė	Parašas	Data
A044	PV	J. Jurgelionis		2016-02
BK015057	ARCH	U. Niaurė		2016-02
Etapas	Statytojas:			
TDP	PAVEL SKRIPKIN			

Brėžinys:	Laida		
SKLYPO PLANAS SU NUMATOMAIS SPRENDINIAIS	0		
Objekto numeris:	Mastelis	Lapas	Lapų sk.
AA.LT/16/016-01-TDP-BD-BR	1:500	1	1

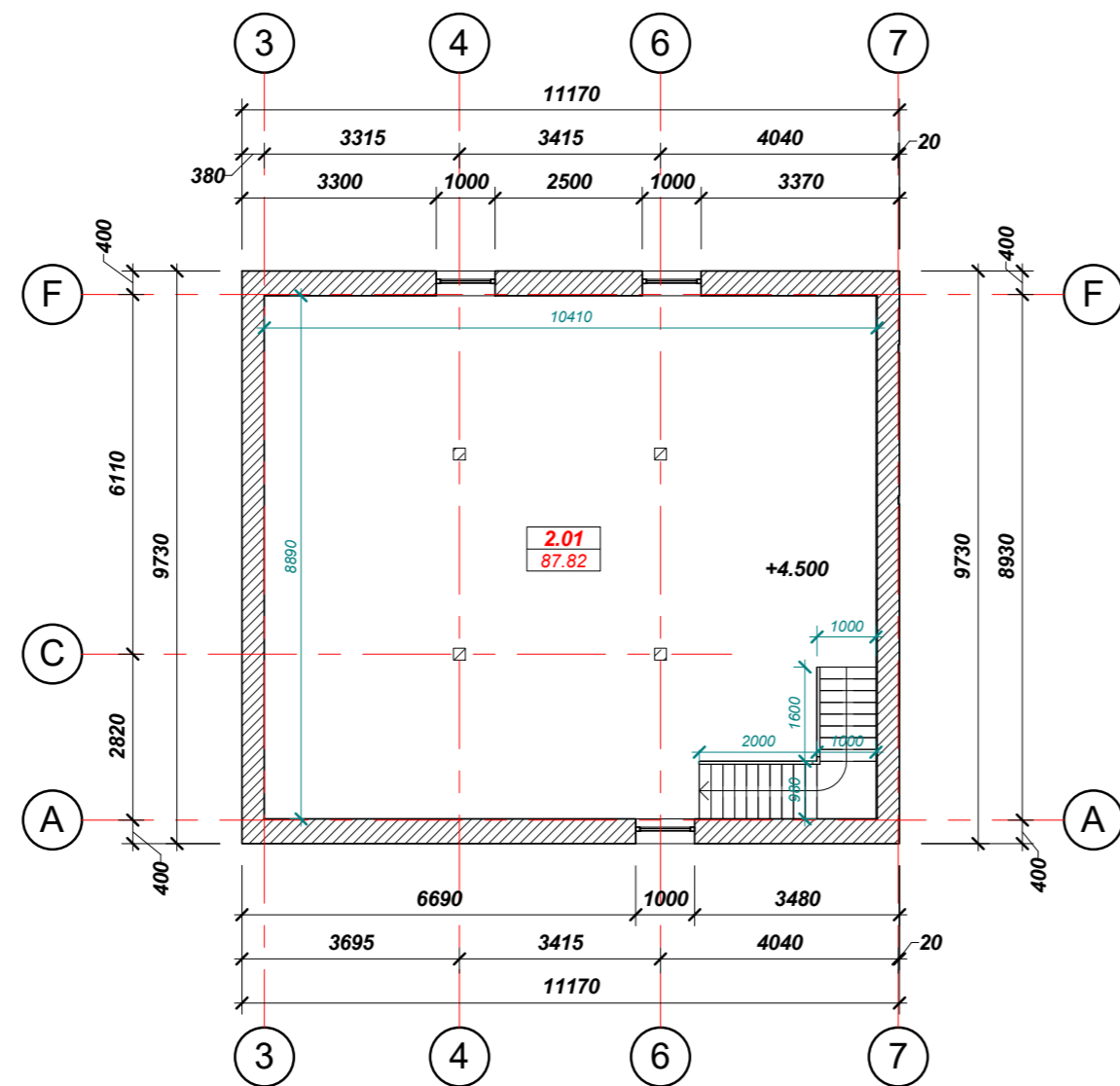
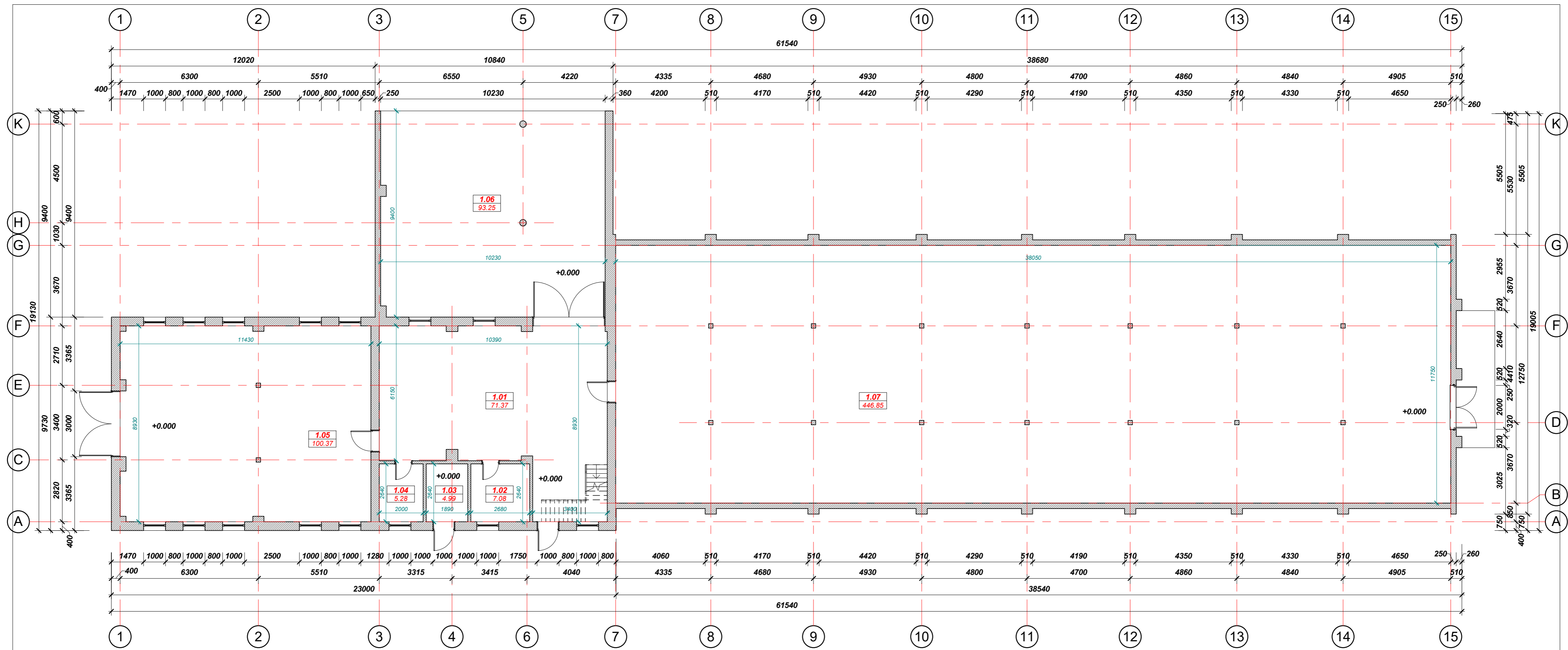

Patalpų eksplikacija (prieš rekonstrukciją)

Nr.	Patalpos pavadinimas	Plotas
1.01	Sandėlis	71.37 m ²
1.02	Sandėlis	7.08 m ²
1.03	Sandėlis	4.99 m ²
1.04	Kabinetas	5.28 m ²
1.05	Sandėlis	100.37 m ²
1.06	Sandėlis	93.25 m ²
1.07	Sandėlis	446.85 m ²
2.01	Sandėlis	87.82 m ²
IŠ VISO:		817.00 m ²

		UAB "Archartė" A. Jakšto g. 9-340, Vilnius www.archarte.lt		OBJEKTAS: SANDĖLIŲ, VILNIAUS G. 35A, MICKŪNŲ MSTL., VILNIAUS RAJ., REKONSTRAVIMO PROJEKTAS							
		Atestato Nr. BK015057 Pareigos P.V. Etapas. Uzsakovas: TDP		V. Pavardė U. Niaurė Parašas U. Niaurė Data 2016-11		Brėžinio pavadinimas: Aukštųjų planai (prieš rekonstrukciją)		Laida 0			
Etapas. Uzsakovas: TDP		PAVEL SKRIPKIN		Brėžinio žymuo: AA.L7/16/016-01-TDP-BD-BR.05		Mastelis 1 : 125		Lapas 1		Lapų 1	

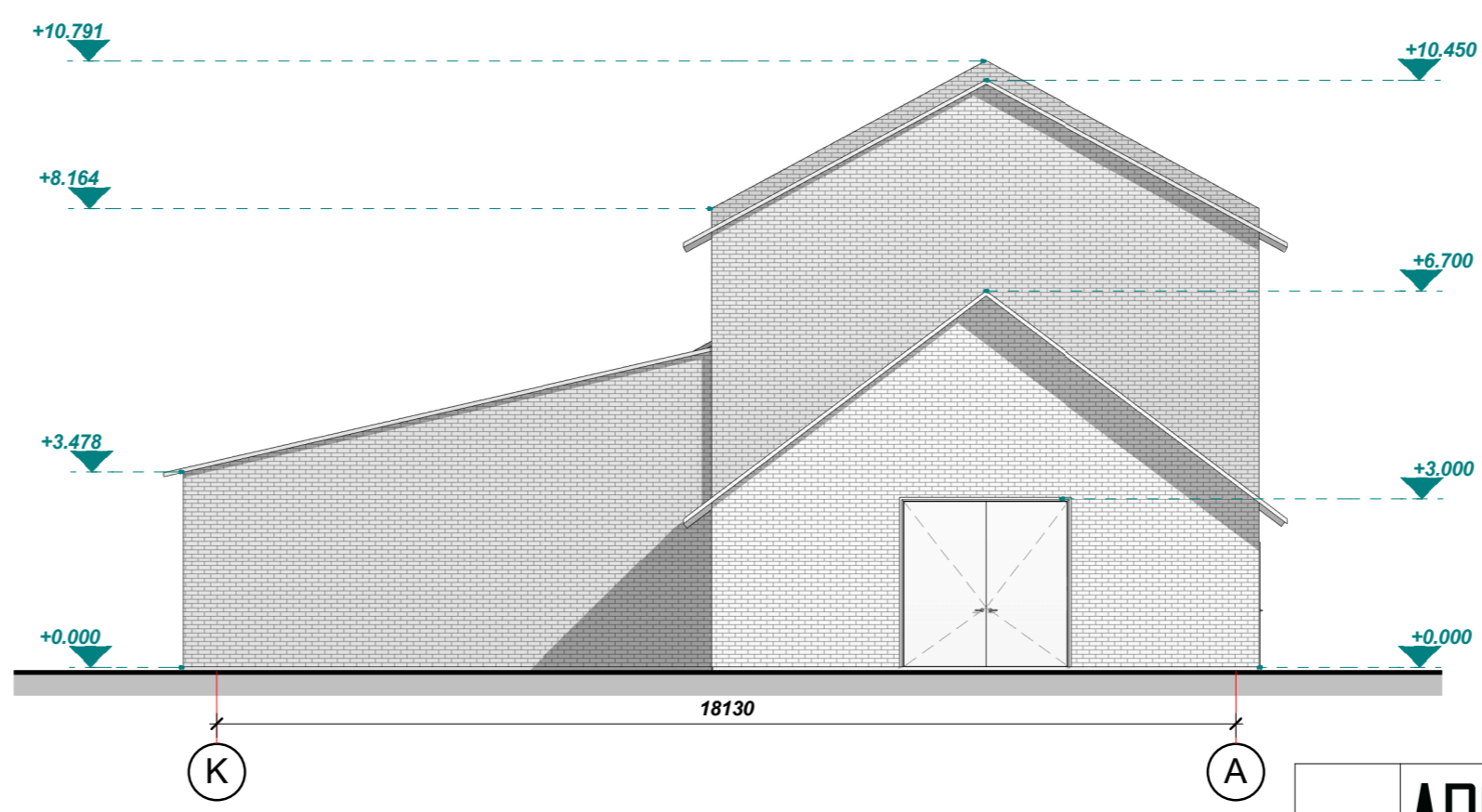
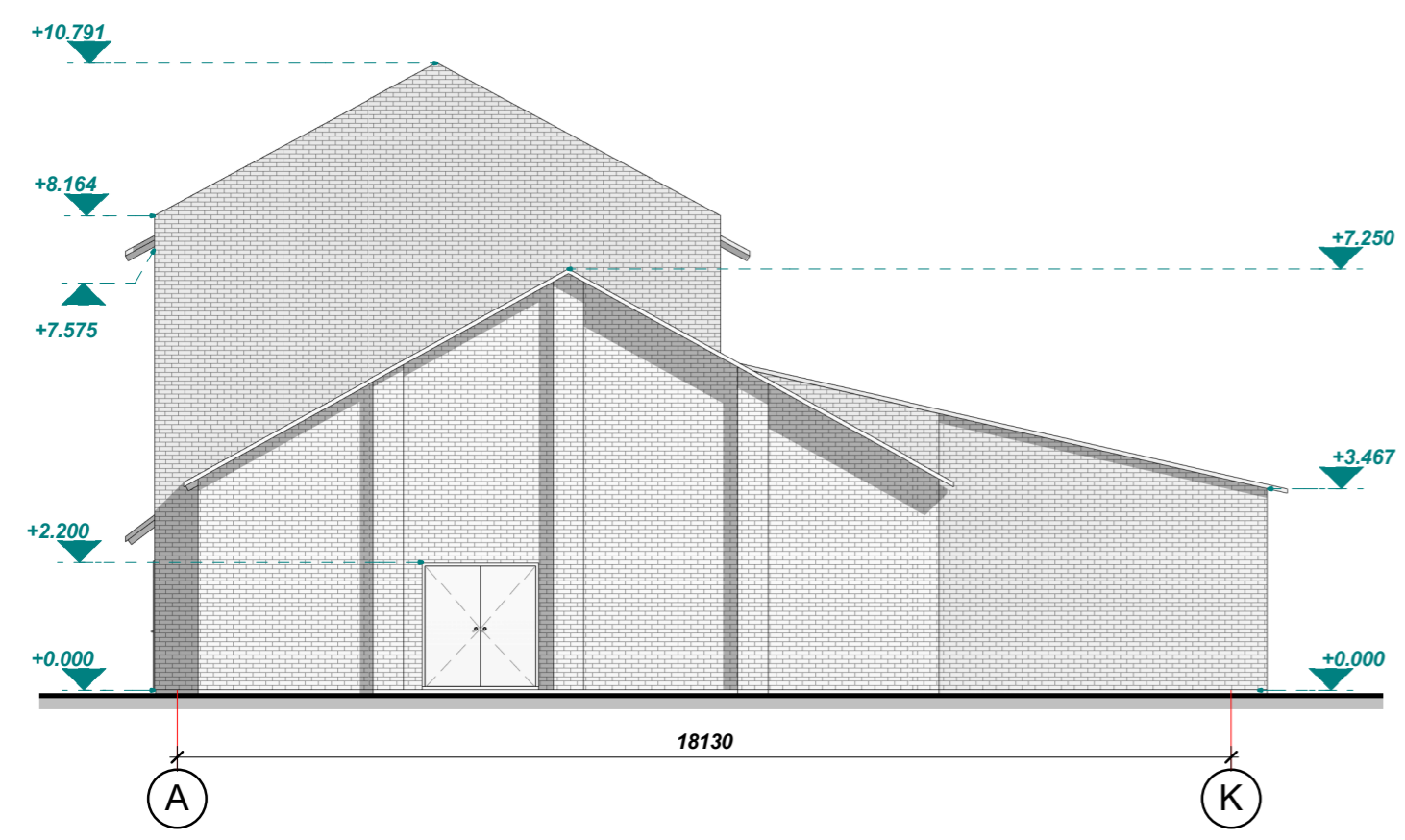
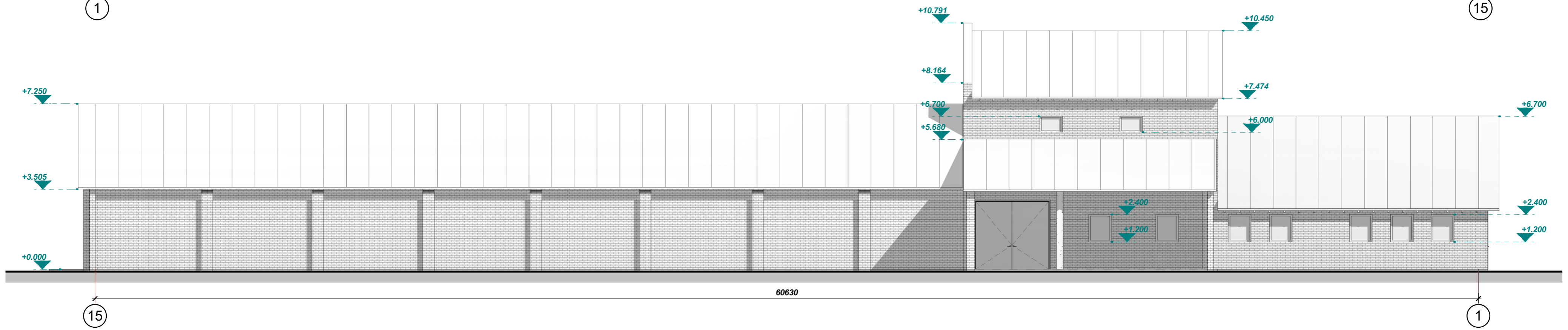
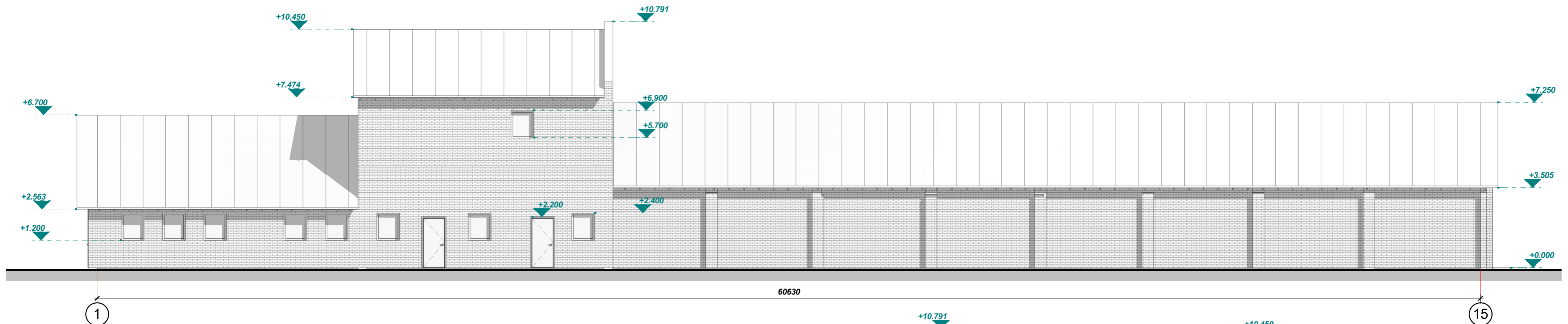

					UAB "Archaré" A. Jakšto g. 9-340, Vilnius www.archarte.lt		OBJEKTAS: SANDĖLIŲ, VILNIAUS G. 35A, MICKŪNŲ MSTL., VILNIAUS RAJ., REKONSTRAVIMO PROJEKTAS			
					Atestato Nr.	Pareigos	V. Pavardė	Parašas	Data	Brėžinio pavadinimas: Pastato fasadai (prieš rekonstrukciją)
BK015057	P.V.	U. Niaurė		2016-11	Brėžinio žymuo: AA.L7/16/016-01-TDP-BD-BR.06			0		
BK015057	ARCH.	U. Niaurė		2016-11						
Etapas.		Užsakovas:						Mastelis	Lapas	Lapų
TDP		PAVEL SKRIPKIN						1 : 125	1	1

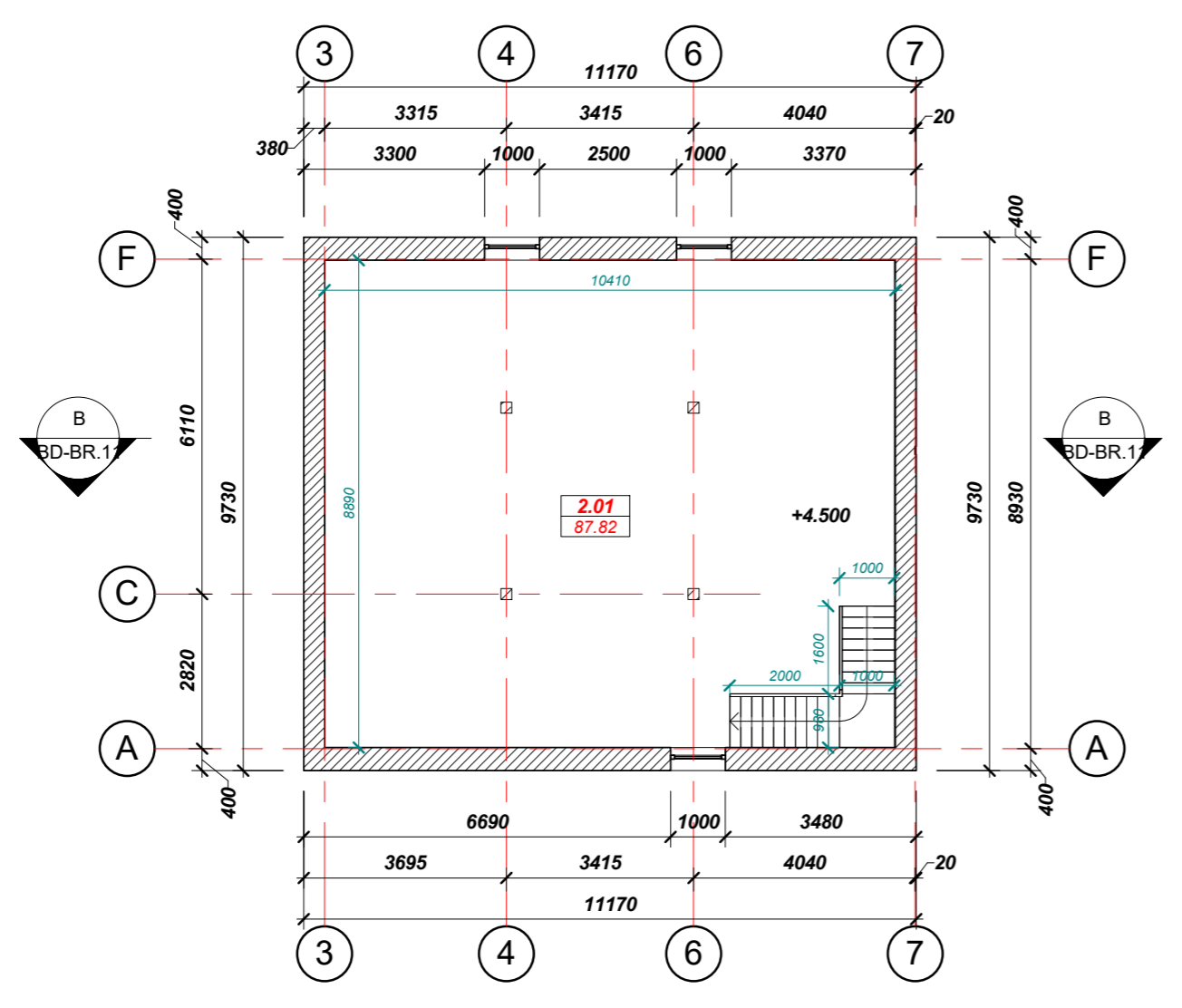
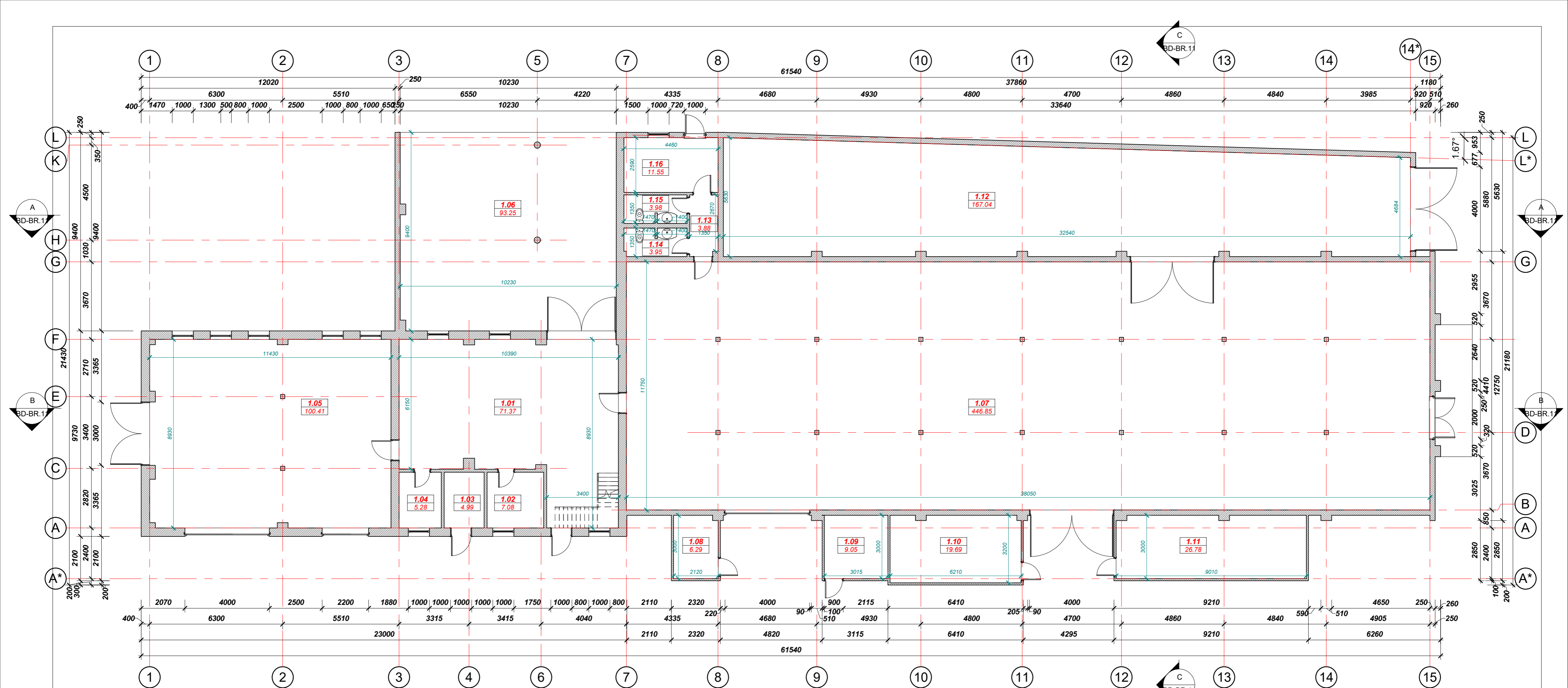

Patalpų eksplicacija (po rekonstrukcijos)

Nr.	Patalpos pavadinimas	Plotas
1.01	Sandėlis	71.37 m ²
1.02	Sandėlis	7.08 m ²
1.03	Sandėlis	4.99 m ²
1.04	Kabinetas	5.28 m ²
1.05	Sandėlis	100.41 m ²
1.06	Sandėlis	93.25 m ²
1.07	Sandėlis	446.85 m ²
1.08	Sandėlis	6.29 m ²
1.09	Sandėlis	9.05 m ²
1.10	Sandėlis	19.69 m ²
1.11	Sandėlis	26.78 m ²
1.12	Sandėlis	167.04 m ²
1.13	Koridorius	3.88 m ²
1.14	Tualetas	3.95 m ²
1.15	Tualetas	3.98 m ²
1.16	Pagalbinė patalpa	11.55 m ²
2.01	Sandėlis	87.82 m ²
IŠ VISO:		1069.24 m ²

				UAB "Archartė" A. Jakšto g. 9-340, Vilnius www.archarte.lt		OBJEKTAS: SANDĖLIŲ, VILNIAUS G. 35A, MICKŪNŲ MSTL., VILNIAUS RAJ., REKONSTRAVIMO PROJEKTAS	
				Atestato Nr.	Pareigos	V. Pavardė	Parašas
BK015057	P.V.	U. Niaurė		2016-11		Aukštųjų planai (po rekonstrukcijos)	0
BK015057	ARCH.	U. Niaurė		2016-11			
Etapas:		Užsakovas:		Brėžinio žymuo:		Mastelis	Lapas
TDP		PAVEL SKRIPKIN		AA.L7/16/016-01-TDP-BD-BR.07		1 : 125	1

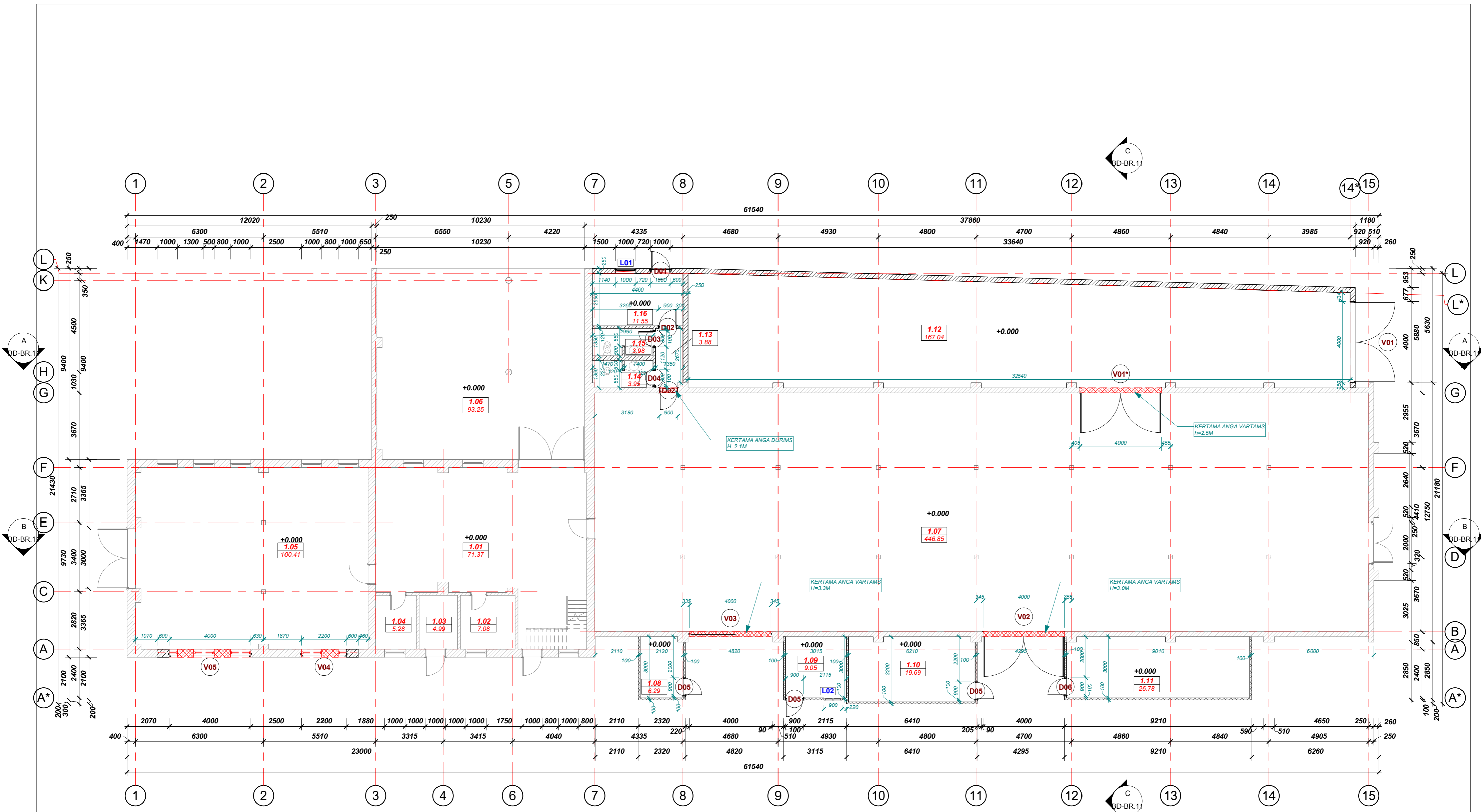

SUTARTINIAI ŽYMĖJIMAI

- Naujai mūrijama siena
- Sieną montuojama iš daugiasluoksnių plokščių

				UAB "Archarťe" A. Jakšto g. 9-340, Vilnius www.archarte.lt		OBJEKTAS: SANDĖLIŲ, VILNIAUS G. 35A, MICKŪNŲ MSTL., VILNIAUS RAJ., REKONSTRAVIMO PROJEKTAS									
				Atestato Nr. BK015057		Pareigos P.V.		V. Pavardė U. Niaurė		Parašas		Data 2016-11		Brėžinio pavadinimas: Pirmo aukšto statybinis planas	
Etapas. TDP		Užsakovas. PAVEL SKRIPKIN		Brėžinio žymuo: AA.L7/16/016-01-TDP-BD-BR.08		Mastelis. As		Lapas. 1		Lapų. 1		Mastelis. As indicated		Lapų. 1	

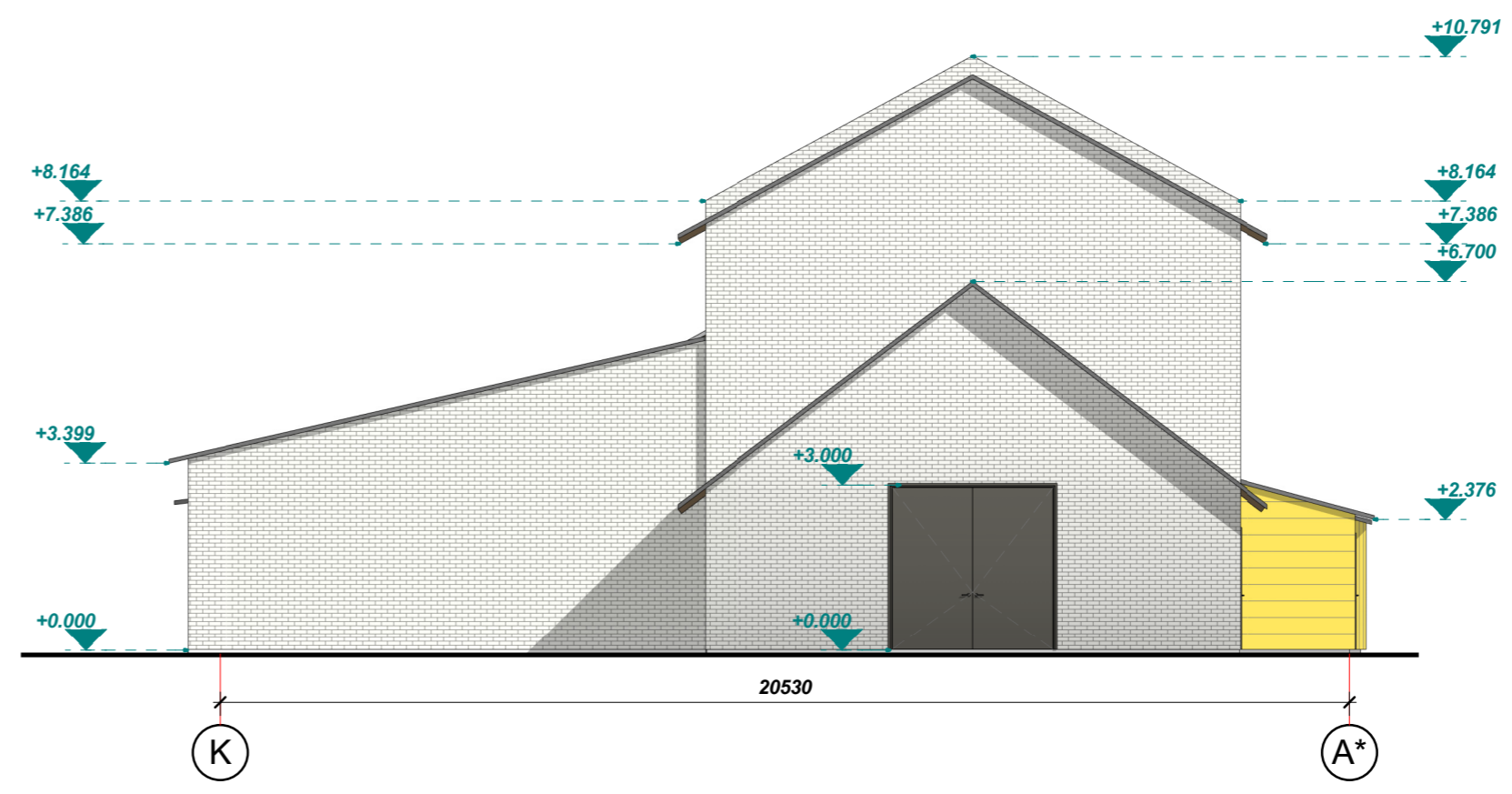
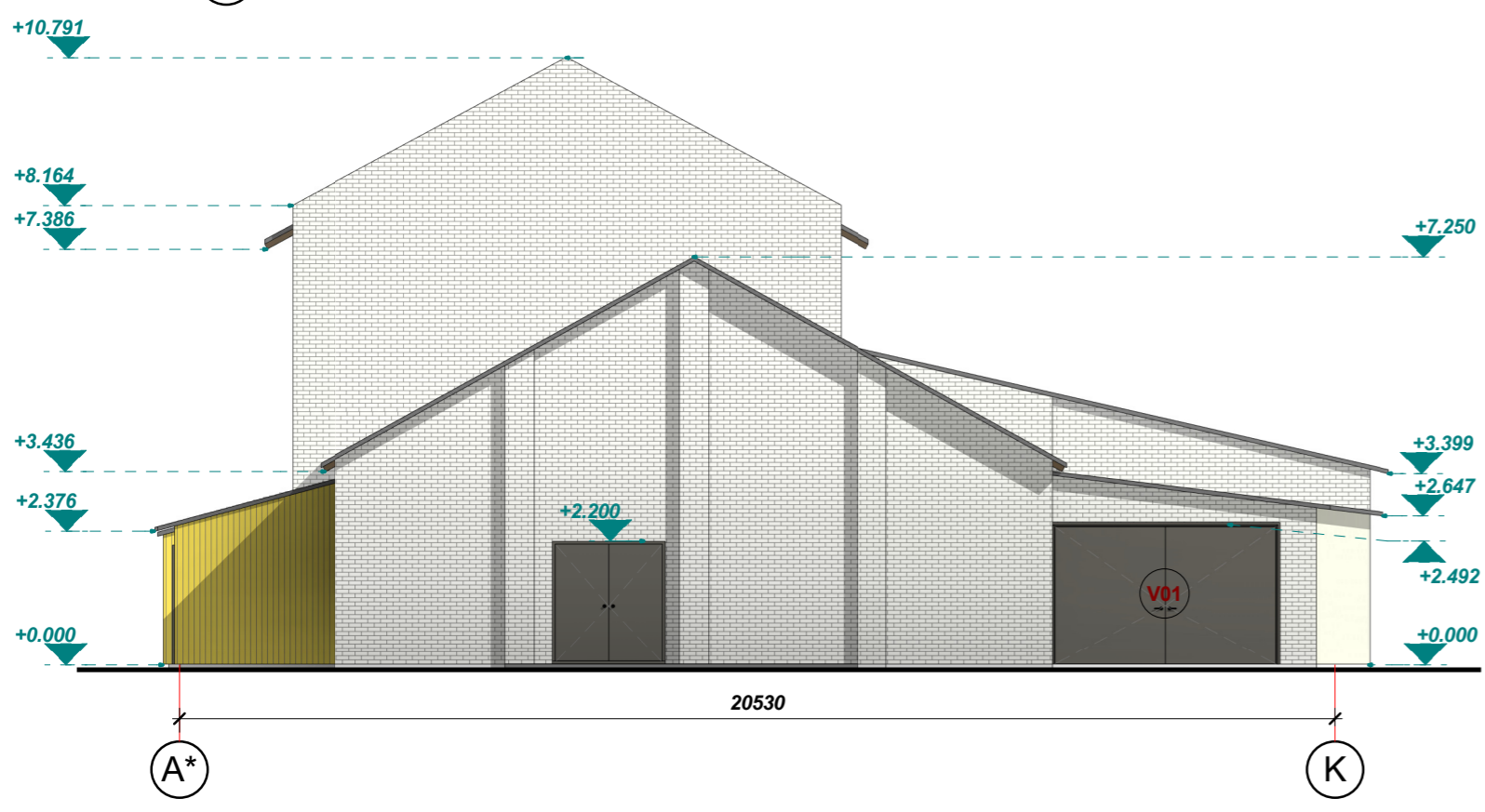
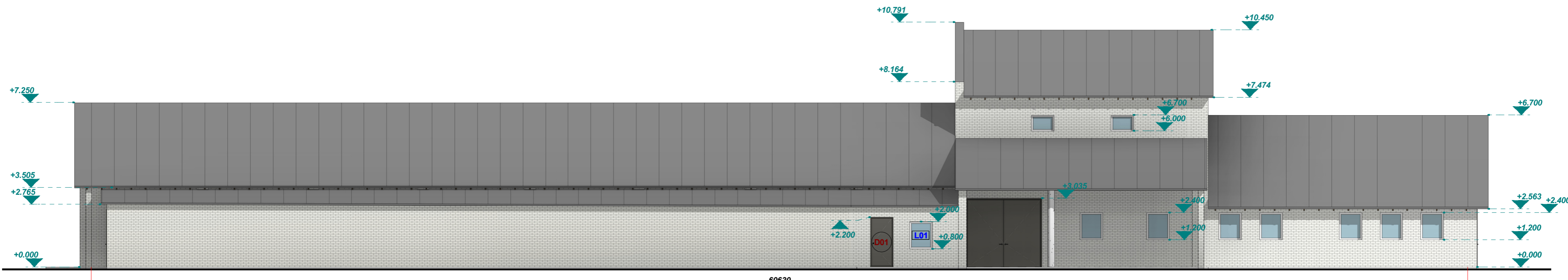

				UAB "Archaré" A. Jakšto g. 9-340, Vilnius www.archarte.lt		OBJEKTAS: SANDĖLIŲ, VILNIAUS G. 35A, MICKŪNŲ MSTL., VILNIAUS RAJ., REKONSTRAVIMO PROJEKTAS		
				Atestato Nr. BK015057 Pareigos P.V. Etapas. TDP		V. Pavardė U. Niaurė Parašas U. Niaurė Užsakovas: PAVEL SKRIPKIN		Data 2016-11 2016-11
Mastelis 1 : 125		Lapas 1		Lapų 1		Brėžinio žymuo: AA.L7/16/016-01-TDP-BD-BR.09		

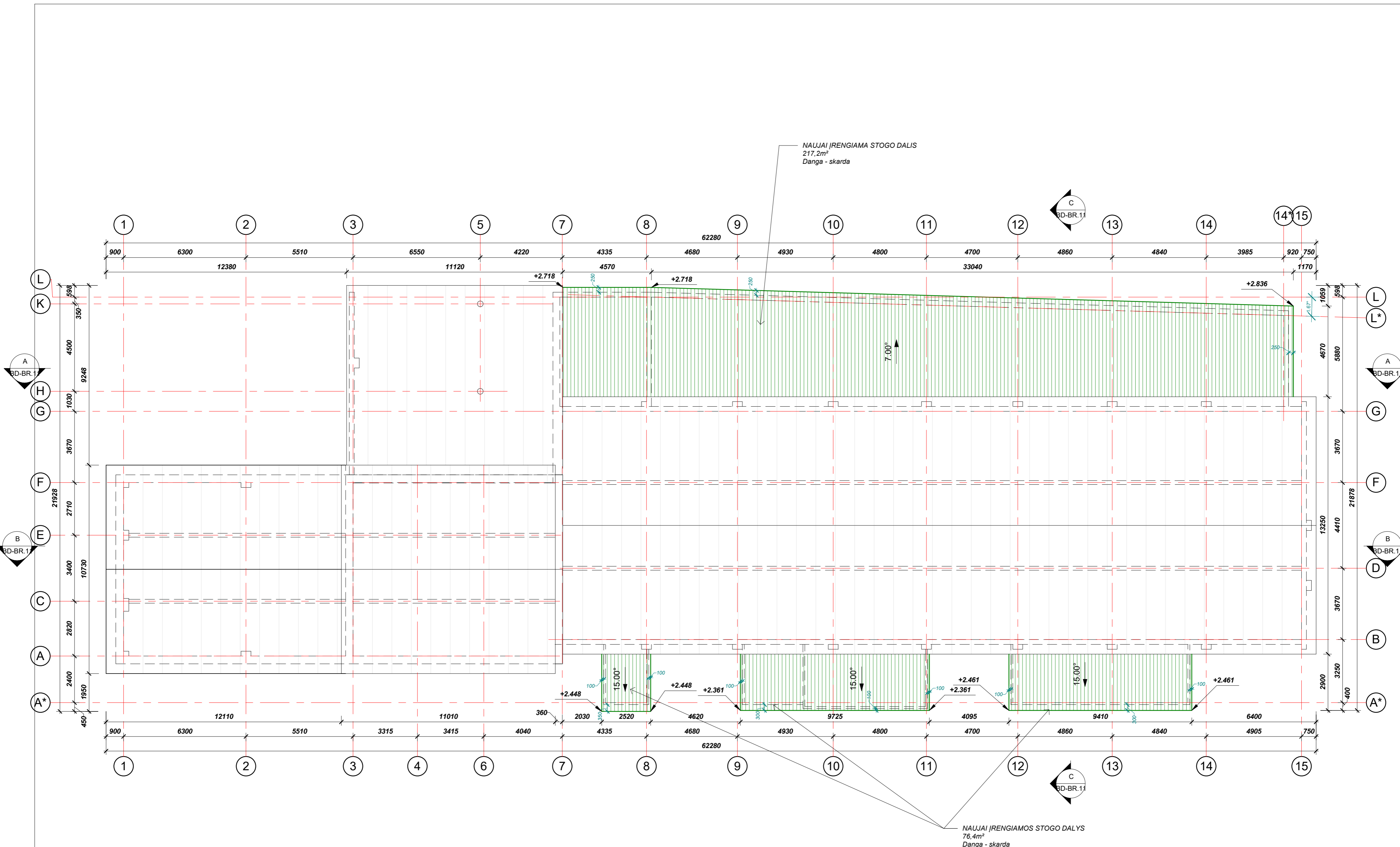

NAUJAI ĮRENGIAMA STOGO DALIS
217,2m²
Danga - skarda

NAUJAI ĮRENGIAMOS STOGO DALYS
76,4m²
Danga - skarda

				UAB "Archartė" A. Jakšto g. 9-340, Vilnius www.archarte.lt		OBJEKTAS: SANDĖLIŲ, VILNIAUS G. 35A, MICKŪNŲ MSTL., VILNIAUS RAJ., REKONSTRAVIMO PROJEKTAS	
				Atestato Nr.	Pareigos	V. Pavardė	Parašas
BK015057	P.V.	U. Niaurė		2016-11	Pastato stogo planas		Laida
BK015057	ARCH.	U. Niaurė		2016-11			0
Etapas.		Užsakovas:		Brėžinio žymuo:		Mastelis	Lapas
TDP		PAVEL SKRIPKIN		AA.L7/16/016-01-TDP-BD-BR.10		1 : 125	1

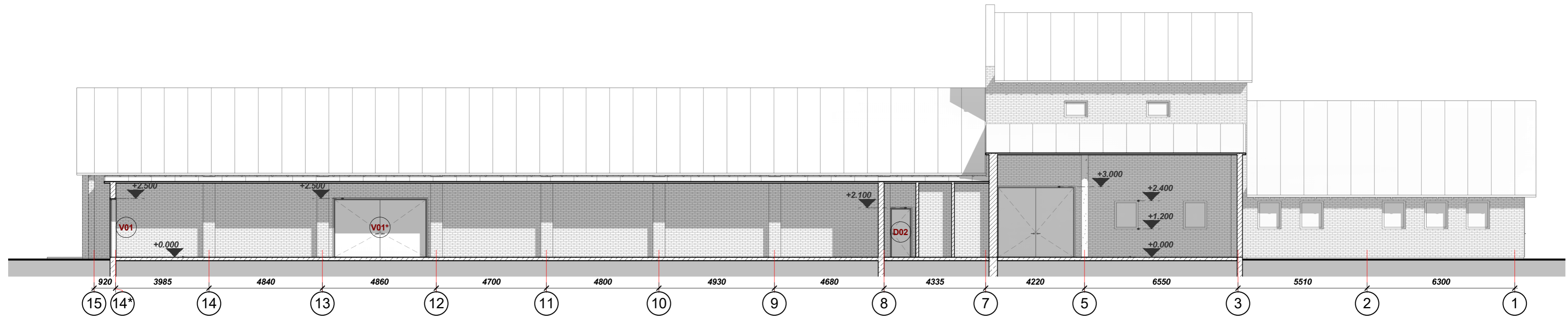

PJŪVIS A-A

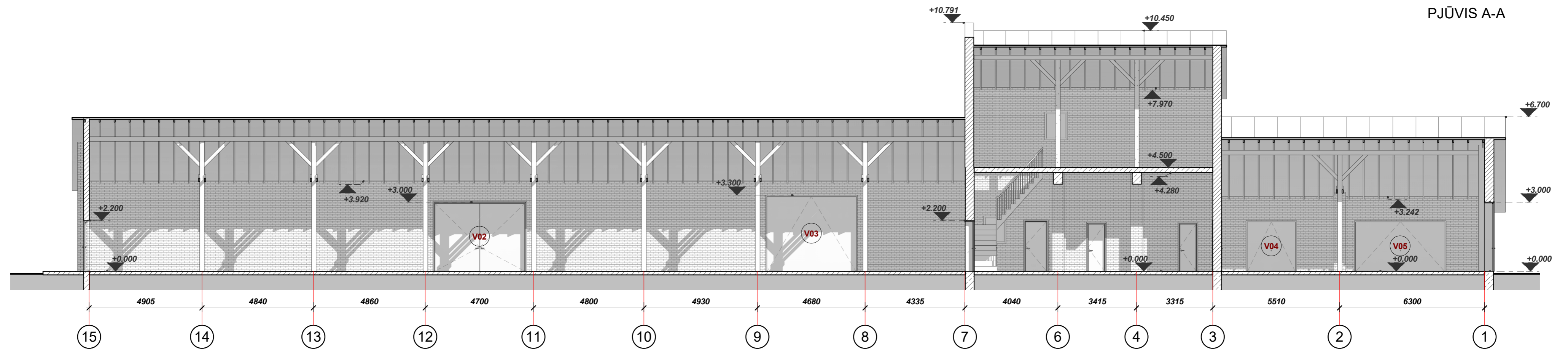

PJŪVIS B-B

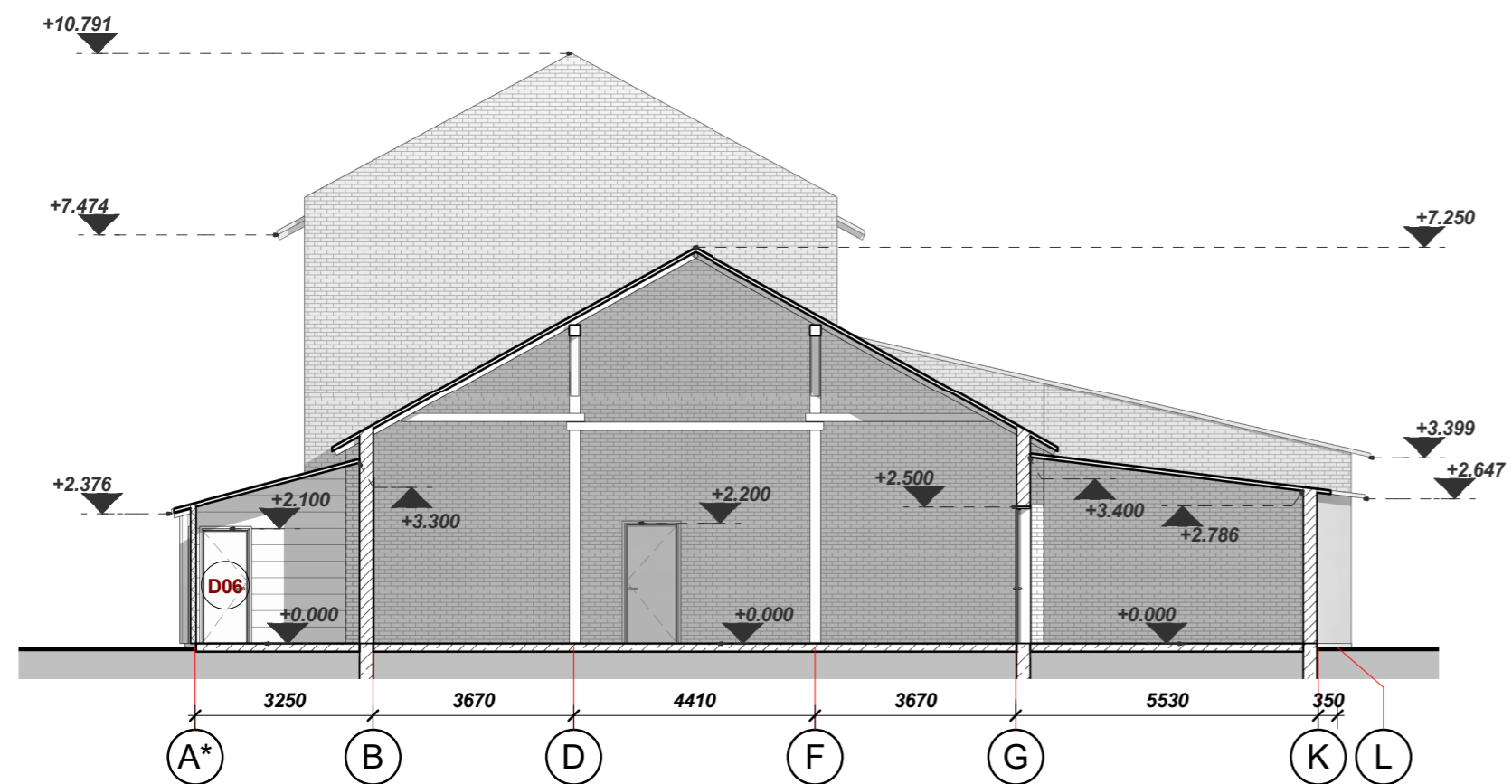

PJŪVIS C-C

				UAB "Archaré" A. Jakšto g. 9-340, Vilnius www.archarte.lt		OBJEKTAS: SANDĖLIŲ, VILNIAUS G. 35A, MICKŪNŲ MSTL., VILNIAUS RAJ., REKONSTRAVIMO PROJEKTAS					
				Atestato Nr. BK015057 Pareigos P.V. Etapas. Uždavimas: TDP		V. Pavardė U. Niaurė Parašas PAVEL SKRIPKIN		Data 2016-11 2016-11		Brėžinio pavadinimas: Pjūviai A-A, B-B ir C-C	
Etapas. Uždavimas: TDP						Brėžinio žymuo: AA.L7/16/016-01-TDP-BD-BR.11			Mastelis 1 : 125	Lapas 1	Lapų 1

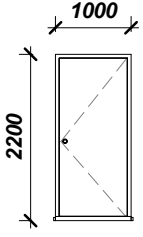
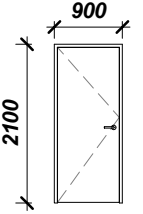
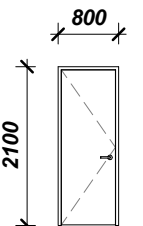
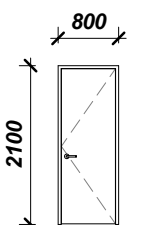
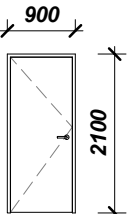
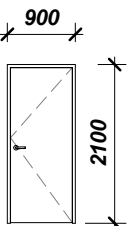
ŽYMUO	GAMINIO SCHEMA	KIEKIS	PASTABOS
D1		1	Lauko durys. Vienvėrės dešininės. Su užraktu. Gaminys rodomas iš lauko pusės. Angos matmenis tikslinti vietoje.
D2		1	Vidaus durys. Vienvėrės kairinės. Gaminys rodomas iš lauko pusės. Angos matmenis tikslinti vietoje.
D3		1	Vidaus durys. Vienvėrės kairinės. Gaminys rodomas iš lauko pusės. Angos matmenis tikslinti vietoje.
D4		1	Vidaus durys. Vienvėrės dešininės. Gaminys rodomas iš lauko pusės. Angos matmenis tikslinti vietoje.
D5		3	Lauko durys. Vienvėrės kairinės. Su užraktu. Gaminys rodomas iš lauko pusės. Angos matmenis tikslinti vietoje.
D6		1	Lauko durys. Vienvėrės dešininės. Su užraktu. Gaminys rodomas iš lauko pusės. Angos matmenis tikslinti vietoje.

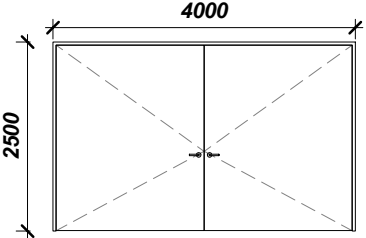
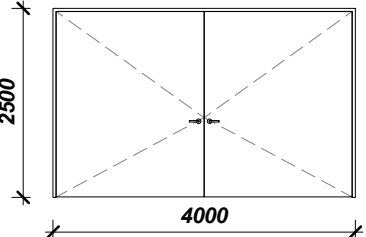
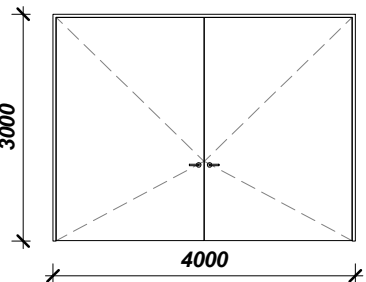
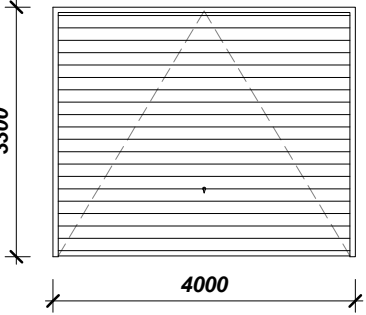
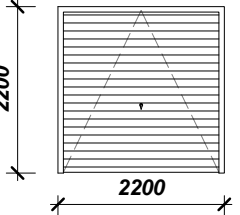
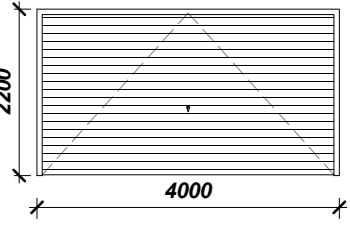
ŽYMUO	GAMINIO SCHEMA	KIEKIS	PASTABOS
V1		1	Dvivėriai lauko vartai. Gaminys rodomas iš lauko pusės. Angos matmenis tikslinti vietoje.
V1*		1	Dvivėriai vidaus vartai. Gaminys rodomas iš lauko pusės. Angos matmenis tikslinti vietoje.
V2		1	Dvivėriai lauko vartai. Gaminys rodomas iš lauko pusės. Angos matmenis tikslinti vietoje.
V3		1	Pakeliami segmentiniai lauko vartai. Gaminys rodomas iš lauko pusės. Angos matmenis tikslinti vietoje.
V4		1	Pakeliami segmentiniai lauko vartai. Gaminys rodomas iš lauko pusės. Angos matmenis tikslinti vietoje.
V5		1	Pakeliami segmentiniai lauko vartai. Gaminys rodomas iš lauko pusės. Angos matmenis tikslinti vietoje.

				UAB "Archartė" A. Jakšto g. 9-340, Vilnius www.archarte.lt		OBJKTAS: SANDĖLIO, VILNIAUS G. 35A, MICKŪNŲ MSTL., VILNIAUS RAJ., REKONSTRAVIMO PROJEKTAS			
				Atestato Nr. BK015057 Pareigos P.V. Etapas TDP		V. Pavardė U. Niaurė Parašas Užsakovas: PAVEL SKRIPKIN		Data 2016-11 2016-11	
						Mastelis 1 : 100		Lapas 1	Lapų 1

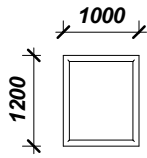
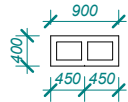
ŽYMUO	GAMINIO SCHEMA	KIEKIS	PASTABOS
L1		1	Plastikinis fiksuotas langas. Gaminy s rodomas iš lauko pusės. Angos matmenis tikslinti vietoje.
L1		1	Plastikinis fiksuotas langas. Gaminy s rodomas iš lauko pusės. Angos matmenis tikslinti vietoje.

					UAB "Archartė" A. Jakšto g. 9-340, Vilnius www.archarte.lt					OBJEKTAS: SANDĖLIO, VILNIAUS G. 35A, MICKŪNŲ MSTL., VILNIAUS RAJ., REKONSTRAVIMO PROJEKTAS					
Atestato Nr.		Pareigos		V. Pavardė		Parašas		Data		Brėžinio pavadinimas:				Laida	
BK015057		P.V.		U.Niaurė				2016-11		Langų specifikacijos				0	
BK015057		ARCH.		U. Niaurė				2016-11							
Etapas.		Užsakovas:								Brėžinio žymuo:			Mastelis	Lapas	Lapų
TDP		PAVEL SKRIPKIN								AA.L7/16/016-01-TDP-BD-BR.13			1 : 100	1	1

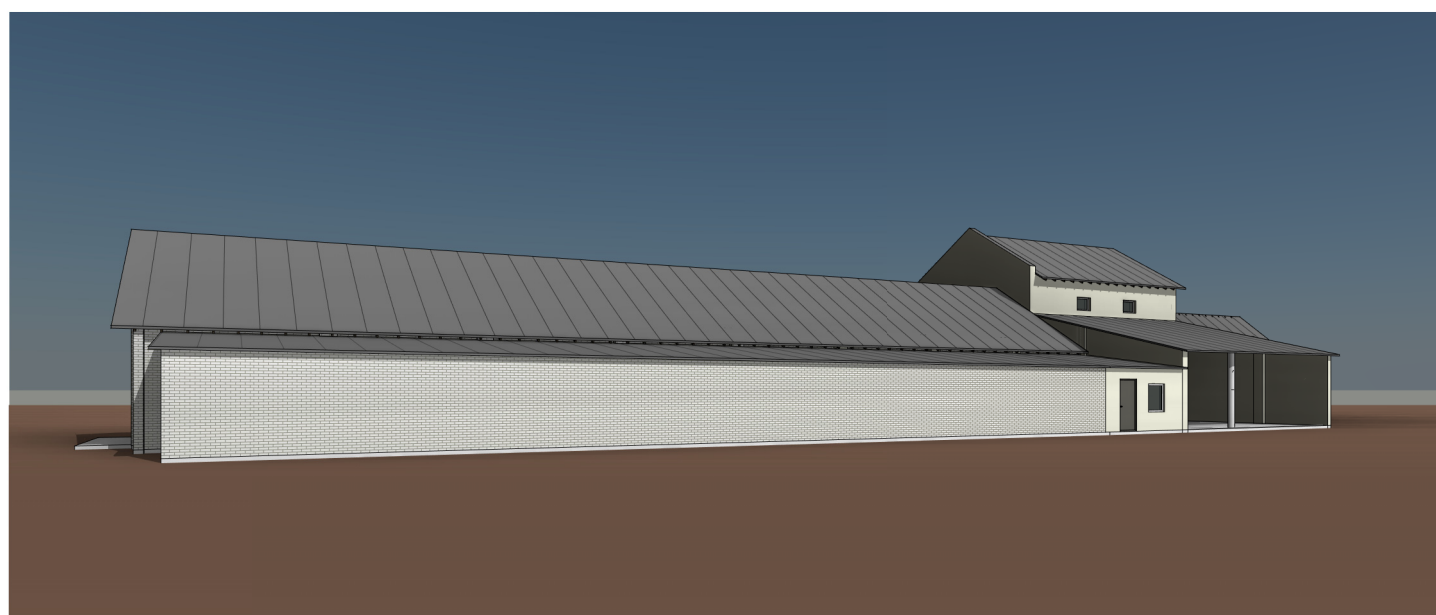
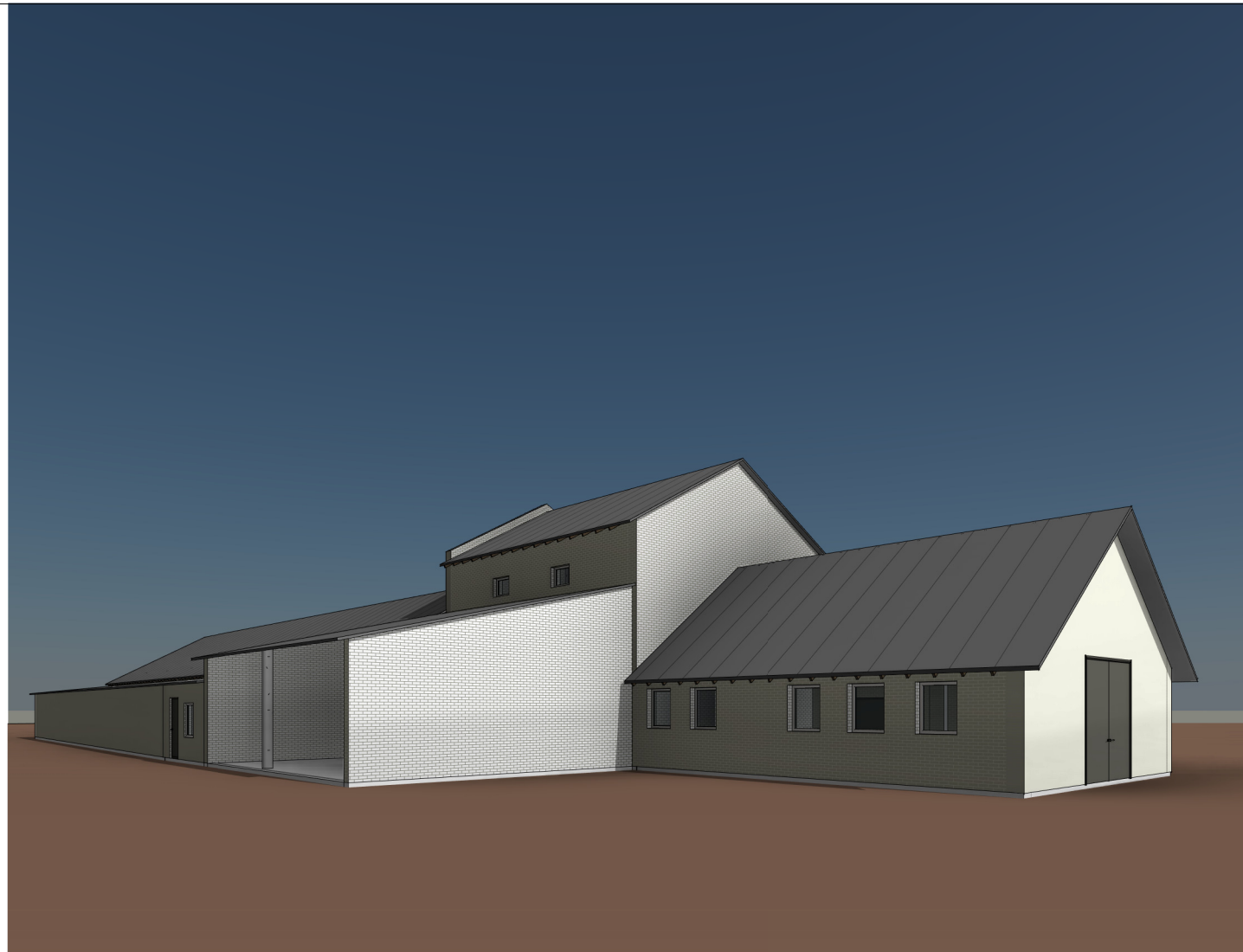

 UAB "Archartė" A. Jakšto g. 9-340, Vilnius www.archarte.lt					OBJEKTAS:			
					SANDĖLIO, VILNIAUS G. 35A, MICKŪNŲ MSTL., VILNIAUS RAJ., REKONSTRAVIMO PROJEKTAS			
Atestato Nr.	Pareigos	V. Pavardė	Parašas	Data	Brėžinio pavadinimas:			Laida
BK015057	P.V.	U.Niaurė		2016-11	Vizualizacijos			0
BK015057	ARCH.	U. Niaurė		2016-11	Brėžinio žymuo:			
Etapas.	Užsakovas:							Mastelis
TDP	PAVEL SKRIPKIN				AA.L7/16/016-01-TDP-BD-BR.14			Lapas
								Lapų
								1
								1