

Projektavimo stadija **PP**

Kompleksas **17-05-PP**

Statytojas **UAB "Aiža" j.k. 120415738**

Statinio pavadinimas **DAUGIABUČIAI GYVENAMIEJI PASTATAI (6.3)**



Statybos adresas **M.Šleževičiaus g.14 (skl.kad.Nr.0101/0008:1017), Vilnius**

Statybos rūšis **NAUJA STATYBA**

Statinio kategorija **YPATINGAS STATINYS**

Projekto dalis **PROJEKTINIAI PASIŪLYMAI**

Laida - **0**

Įmonės pavadinimas	Pareigos	Vardas, pavardė, atestato Nr.	Parašas
UAB „SP architektų grupė“	DIREKTORIUS PROJEKTO VADOVAS	SAULIUS PAMERNECKIS SAULIUS PAMERNECKIS Atest. Nr. 424 tel. nr.: 869832288 el.p.: saulius@jad.lt	 

Kompl. Nr.17-01	Daugiabučio gyvenamojo namo (6.3) Šleževičiaus g. 14 (skl.kad.Nr.0101/0008:1017), Vilniuje, PROJEKTINIAI PASIŪLYMAI	Lapas	Lapų
DOKUMENTŲ IR BRĖŽINIŲ SUDĖTIES ŽINIARAŠTIS			

Eilės nr.	Brėžinio žymuo		Pavadinimas	Pastabos
	Projekto nr.	Brėžinio nr.		
TEKSTINĖ DALIS				
1	17-05-PP		Dokumentų ir brėžinių sudėties žiniaraštis	1 lapas
2	17-05-PP		Aiškinamasis raštas	3 lapai
3	17-05-PP		Bendrieji statinio rodikliai	3 lapai
DOKUMENTAI				
4	17-05-PP		Projektinių pasiūlymų rengimo užduotis	1 lapas
5	17-05-PP		NŽT sutikimas statyti statinius žemės sklype, besiribojančiame su valstybinės žemės sklypu ar valstybine žeme, kurioje nesuformuoti žemės sklypai	2 lapai
6	17-05-PP		Nuosavybės dokumentai	2 lapai
7	17-05-PP		Žemės sklypo planas	2 lapai
BRĖŽINIAI				
8	17-05-PP	SA1. B-1	Suvestinė inžinerinių tinklų schema	1 lapas
9	17-05-PP	SA1. B-0	Sklypo dangų planas	1 lapas
10	17-05-PP	SA1. B-2	Pirmo aukšto planas	1 lapas
11	17-05-PP	SA1. B-3	Antro aukšto planas	1 lapas
12	17-05-PP	SA1. B-4	Trečio aukšto planas	1 lapas
13	17-05-PP	SA1. B-5	Ketvirto aukšto planas	1 lapas
14	17-05-PP	SA1. B-6	Penkto aukšto planas	1 lapas
15	17-05-PP	SA1. B-7	Šešto aukšto planas	1 lapas
16	17-05-PP	SA7. B-1	Stogo planas	1 lapas
17	17-05-PP	SA2. B-1	Pjūvis A-A	1 lapas
18	17-05-PP	SA2. B-2	Pjūvis B-B	1 lapas
19	17-05-PP	SA2. B-3	Pjūvis D-D	1 lapas
20	17-05-PP	SA3. B-1	Šiaurinis ir pietinis fasadai	1 lapas
21	17-05-PP	SA3. B-2	Vakarinis fasadas	1 lapas
22	17-05-PP	SA3. B-3	Rytinis fasadas	1 lapas
23	17-05-PP	SA6. B-1	Vizualizacija	1 lapas
24	17-05-PP	SA6. B-2	Vizualizacija	1 lapas

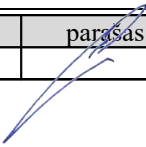
Proj. dalis	Stadija	Pareigos	At.Nr.	V., pavardė	parašas	data
SA-AR	PP	PV	424	S.Pamerneckis		2017-05

Forma patvirtinta
Vilniaus miesto savivaldybės
administracijos direktoriaus
2014 m. rugpjūčio 27 d.
įsakymu Nr. 30-2610



VILNIAUS MIESTO SAVIVALDYBĖS ADMINISTRACIJA

PRITARIU

Savivaldybės vyriausiasis architektas
(Miesto plėtros departamento direktorius)

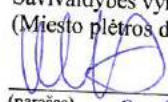
(parašas) Mindaugas Pakalnis

2017 m. 0713 d.

Reg. Nr. PPU 127/17

PROJEKTINIŲ PASIŪLYMŲ RENGIMO UŽDUOTIS

2017 m. gegužės 30 d., Vilnius

1. Informacija apie sumanytą projektuoti statinį (pavadinimas, statybos rūšis, statinio kategorija, pagrindinė statinio naudojimo paskirtis), žemės sklypo ir statinio rodikliai (sklypo užstatymo tankumas ir intensyvumas, pastato aukštų skaičius, jo aukštis nuo žemės paviršiaus metrais, absoliutinė altitudė, bendras plotas ir kita) Projekto pavadinimas: **Daugiabutis gyvenamasis namas, M. Sleževičiaus g. 14, Vilniaus m., statybos projektas (6.3), sklypo kad. Nr. 0101/0008:1017, M. Sleževičiaus g. 14, Vilniaus m.; nauja statyba; ypatingas; Paskirtis: gyvenamosios paskirties (trijų ir daugiau butų (daugiabučiai) pastatai); skl. tankumas iki 45 %; skl. intensyvumas iki 1,5; aukštų skaičius: 5 – 6 aukštai; aukštis nuo vidutinės žemės pav. alt. – 19,5 m, pastato antžeminės dalies bendras plotas iki 4250 kv. m.**
2. Projektinių pasiūlymų paskirtis **Specialiems architektūros reikalavimams gauti**
3. Projektinių pasiūlymų sudėtis **Techniniai ekonominiai rodikliai, genplanas, pjūviai, aukštų planai, pastato vizualizacijos.**
4. Statytojo pateikiami dokumentai ir duomenys **Nuosavybės dokumentai, sklypo ribų planas**
5. Projektinių pasiūlymų vaizdinė informacija
6. Kiti duomenys (projektinių pasiūlymų rengimo terminai, statytojui pateikiamų projektinių pasiūlymų kopijos ir kita)
7. Statytojas įsipareigoja įrengti skverą formuojamam savivaldybės bendrojo naudojimo žemės sklype prie M. Šleževičiaus g. 14, Vilnius.

Statytojas (užsakovas)

UAB „AIŽA“, įmonės kodas 120415738
(fizinis arba juridinis asmuo)

Projektinių pasiūlymų rengėjas UAB „SP ARCHITEKTŲ GRUPĖ“ PV S. Pamerneckis
(projektavimo organizacija, projekto vadovas)

(parašas)

(parašas)

Kompl. Nr.17-01	Daugiabučio gyvenamojo namo (6.3) Sleževičiaus g. 14 (skl.kad.Nr.0101/0008:1017), Vilniuje, PROJEK TINIAI PASIŪLYMAI	Lapas	Lapų
	AIŠKINAMASIS RAŠTAS		

Bendrieji duomenys

Daugiabučio gyvenamojo namo projektiniai pasiūlymai parengti vadovaujantis:

- užsakovo užduotimi;
- galiojančių normatyvinių dokumentų reikalavimais;
- topografinė nuotrauka su požeminių komunikacijų išrašais (atliko UAB „Baltijos matavimų organizacija“ 2017-09-08).

Esamos teritorijos būklės apžvalga ir charakteristika

Teritorija, kurioje yra nagrinėjamas sklypas, yra Vilniaus miesto šiaurinėje dalyje, Fabijoniškių seniūnijoje. Vakarinė sklypo dalis ribojasi su M. Sleževičiaus g., šiaurinė – su Visorių g., rytinėje dalyje – sandėlių teritorija.

Nagrinėjamas žemės sklypas yra stačiakampio formos, jo plotas – 2910 m² (skl. kad. Nr. 0101/0008:1017). Pietinėje sklypo dalyje šiuo metu stovi sandėlis, kurį planuojama griauti. Rytinėje dalyje sklypas ribojasi su sandėlių teritorija (skl. kad. Nr. 0101/0008:0993), vakarinėje dalyje – su M. Sleževičiaus g., šiaurinėje – su Visorių g., pietinėje teritorijos dalyse – su miškų urėdija.

Sklypui nustatyti šie servitutai: „S1“ – plotas 240 m²(šiaurinėje teritorijos dalyje), numatyta teisė važiuoti transporto priemonėmis į gretimus sklypus. Be to nagrinėjamas sklypas ribojasi su rytinėje dalyje esančio gretimio sklypo servitutu „S2“ – plotas 132 m², kuris naudojamas pravažiavimui. Projektuojant daugiabutį gyvenamąjį namą servitutai nekeičiami.

Sklypo reljefas lygus. Žemės paviršio vidutinė altitudė – apie 173,5 m. Želdinių nėra.

Pagal Vilniaus miesto bendrąjį planą (patvirtintas Vilniaus miesto savivaldybės tarybos 2007-02-14 sprendimu Nr. 1-1519) nagrinėjamame sklype numatyti šie reglamentai:

<ul style="list-style-type: none"> - teritorijos pavadinimas (funkcinė zona) - vyraujantys teritorijos požymiai - žemės (sklypo) naudojimo paskirtis bei naudojimo būdas - pastatų aukštingumas - užstatymo intensyvumas - leistinas žemės sklypo užstatymo tankumas (rekomenduojamas) - apželdinta teritorija 	<p>Rajonų centrai ir kitos mišrios didelio užstatymo intensyvumo teritorijos mišrios didelio tankio kitų daugiafunkcinių centrų teritorijos gyvenamoji (6.3) ir kitos</p> <p style="text-align: right;">iki 35 m</p> <p>gyvenamosios paskirties sklypams – iki 1,6</p> <p style="text-align: right;">10-50%</p> <p style="text-align: right;">10%</p>
---	---

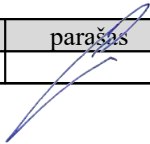
Proj. dalis	Stadija	Pareigos	At.Nr.	V., pavardė	parašas	data
SA-AR	PP	PV	424	S.Pamerneckis		2017-05

Kompl. Nr.17-01	Daugiabučio gyvenamojo namo (6.3) Sleževičiaus g. 14 (skl.kad.Nr.0101/0008:1017), Vilniuje, PROJEKTINIAI PASIŪLYMAI	Lapas	Lapų
AIŠKINAMASIS RAŠTAS			

Sklypo sutvarkymo ir architektūriniai sprendimai

Patekimas ir įvažiavimas į sklypą projektuojamas iš pietinėje sklypo dalyje esančios M. Sleževičiaus gatvės. Naujas gyvenamojo namo tūris komponuojamas išilgai šiaurės – pietų kryptimi.

Projektuojamas pastatas susideda iš pailgo 5-6 aukštų tūrio: 4-5 gyvenamųjų aukštų bei atviros automobilių stovėjimo aikštelės 1 aukšte. Automobilių stovėjimo aikštelėje planuojama įrengti 34 vietas. Įvažiavimas į aikštelę numatytas iš šiaurinės sklypo dalies. Dar 38 automobilių stovėjimo vietos įrengiamos šiaurinėje sklypo dalyje. Viso įrengiama 72 parkavimo vietos. Pirmame aukšte taip pat numatyta įrengti laiptinių ir liftų holus, technines patalpas, dviračių saugyklas.

Gyvenamasis pastato tūris formuojamas iš dviejų sekcijų. Kiekvienoje jų įrengiama po vieną laiptinės bei lifto bloką. 2–6 aukštuose projektuojami 1, 1.5, 2, 3 kambarių butai. Viso numatyta 72 butai. Butai projektuojami C garso klasės (priimtino akustinio komforto). Butuose svetainės projektuojamos su integruotomis virtuvėmis. Didesniuose butuose langai išdėstyti taip, kad būtų galimybė atskirti virtuvę nuo svetainės. Visi butai turi 1,3 m pločio balkonus ir atitinka insoliacijos keliamus reikalavimus. Kiekviename bute numatyta įrengti ne mažesnę kaip 4,0 m² san. mazgą su vonia.

Įėjimai į pastatą projektuojami rytinėje sklypo dalyje.

Pietinėje sklypo dalyje įrengiama vaikų žaidimų aikštelė bei ramaus poilsio zona.

Šalia sklypo, vakarinėje dalyje, tvarkoma aplinka - įrengiamas skveras.

Pastato absoliuti altitudė – 193,1 m, t.y. apie 19,5 m nuo vidutinės žemės paviršiaus altitudės.

Išorės apdaila ir elementai

Pastato išorės sienų apdailai numatomas faktūrinis apdailinis tinkas bei klijuojamos klinkerio plytelės. Pastato fasadų spalvos ir medžiagiškumas derinami prie aplinkinio užstatymo. Statinio cokolį numatoma tinkuoti faktūriniu-apdailiniu tinku (RAL 7012).

Projektuojamo pastato pamatai – gežbetoniniai, pastato laikančios konstrukcijos – monolitinės laikančios kolonos su monolitinėmis (surenkamomis) perdangomis, stogas – sutapdintas, išorės sienos – keraminiai blokeliai, apšiltinti 25 cm termoizoliacine madžiaga.

Konstrukciniai sprendimai

Pastato laikančiosios konstrukcijos projektuojamos iš monolitinio gelžbetonio. Daugiaaukščio gyvenamojo namo pamatai (gręžtiniai poliai, jungiami tarpusavyje rostverkais), kolonos, perdangos plokštės, laiptinių ir liftų šachtų sienos, standžiai sujungti tarpusavyje, suformuoja standų laikantį pastato karkasą. Jį sudaro dvi skirtingo aukščio (5 ir 6 aukštų) sekcijos, atskirtos viena nuo kitos temperatūrine deformacine siūle.

1 pastato aukšte įrengiama atvira automobilių saugykla.

Butų pertvaros ir atitvaros pastato 2-6 aukštuose projektuojamos iš tuštumėtų keraminių blokelių bei keramzitbetono blokelių mūro ir mūrijamos ant perdangos plokščių. Pertvaros tarp butų ir pertvaros, skiriančios butus nuo bendro naudojimo patalpų, siekiant užtikrinti C akustinio komforto klasei keliamus apsaugos nuo triukšmo reikalavimus, numatomos trisluoksnės (2 keraminių blokelių sluoksniai su mineralinės vatos intarpu tarp jų). Išorės atitvaros (keraminių blokelių mūras) ir inžinerinių komunikacijų šachtų atitvaros bei pertvaros butų viduje (keramzitbetono blokelių mūras) - vienasluoksnės.

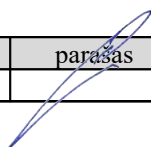
Proj. dalis	Stadija	Pareigos	At.Nr.	V., pavardė	parašas	data
SA-AR	PP	PV	424	S.Pamerneckis		2017-05

Kompl. Nr.17-01	Daugiabučio gyvenamojo namo (6.3) Sleževičiaus g. 14 (skl.kad.Nr.0101/0008:1017), Vilniuje, PROJEKTINIAI PASIŪLYMAI	Lapas	Lapų
	AIŠKINAMASIS RAŠTAS		

Laiptų laiptinėse laiptatakiai ir konsoliniai pastato balkonai įrengiami naudojant gamyklinius surenkamo gelžbetonio gaminius.

Liftai, pritaikyti žmonėms su negalia, įrengiami pastato laiptinėse projektuojamose liftų šachtose iš monolitinio gelžbetonio.

Pastato sienų apšiltinimui naudojama išorinė tinkuojama sudėtinė termoizoliacinė sistema su polistireniniu putplasčiu (minimali degumo klasė B-s3, d0), o parkingo perdangos apšiltinimui - išorinė tinkuojama sudėtinė termoizoliacinė sistema su mineraline vata (minimali degumo klasė A2-s3, d2).

Patato stogas plokščias (mažo nuolydžio), lietaus nuotekų surinkimo sistema vidinė. Stogo nuolydžiui formuoti naudojami gamykliniai termoizoliaciniai gaminiai iš polistireninio putplasčio. Stogas šiltinamas polistireniniu putplasčiu, viršutinam šiltinimo sluoksniui panaudojant kietą, apkrovas laikančią mineralinės vatą, prie kurios prilydomi du ritininės poliesteriu armuotos polimerizuoto bitumo hidroizoliacinės stogo dangos sluoksniai. Pastato stogo konstrukcijos degumo klasė B_{roof} (t1).

Pastatas projektuojamas A energinio naudingumo klasės.

Inžineriniai sprendimai

Nagrinėjamame sklype numatoma įrengti centralizuotas inžinerines komunikacijas, prisijungiant prie centralizuotos tinklų sistemos pagal tinklus eksploatuojančių organizacijų išduotas sąlygas.

Projektuojamas pastatas žalingo poveikio aplinkai nesudaro. Galimų avarijų ir avarinių teršalų išmetamų į aplinką nebus.

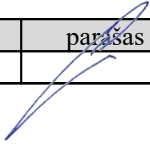
Proj. dalis	Stadija	Pareigos	At.Nr.	V., pavardė	parašas	data
SA-AR	PP	PV	424	S.Pamerneckis		2017-05

Kompl. Nr.17-01	Daugiabučio gyvenamojo namo (6.3) Sleževičiaus g. 14 (skl.kad.Nr.0101/0008:1017), Vilniuje, PROJEKTINIAI PASIŪLYMAI	Lapas	Lapų
AIŠKINAMASIS RAŠTAS			

Bendrieji pastato rodikliai

Sklypo plotas	2910.00m ²
Anžeminės dalies plotas (su 1A. parkingu)	4098.51m ²
Bendras pastato plotas (2,3,4,5,6 Aukštai)	3268.81m ²
Butų plotas	2860.06m ²
1 kambario	27vnt.
1.5 kamabrio	18vnt.
2 kambarių	9vnt.
3 kambarių	18vnt.
Viso (butų kiekis)	72vnt.
Aukštų skaičius	5a. ir 6a.
Pastato aukštis nuo žemės paviršiaus	19.50m (abs. Alt. 193.10)
Projektuojamas užstatymo intensyvumas	1.4
Projektuojamas užstatymo tankumas	32%
Projektuojamas želdynų plotas	42%
Parkavimo vietų skaičius	
Sklype	38vnt.
Parkinge	34vnt.
Viso	72vnt.

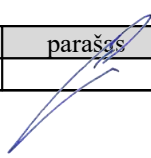
Proj. dalis	Stadija	Pareigos	At.Nr.	V., pavardė	parašas	data
SA-AR	PP	PV	424	S.Pamerneckis		2017-05

BENDRIEJI STATINIO RODIKLIAI

Šiame priede nurodomi žemės sklypo ir statinių (techniniai ir paskirties) rodikliai bendroju atveju. Projekte nurodomi konkretaus sklypo ir konkretaus statinio bendrieji rodikliai. Bendrieji statinio rodikliai lentelėje ar kita forma nurodomi projekto bendrojoje dalyje.

Pavadinimas	Mato vienetas	Kiekis	Pastabos
I SKYRIUS SKLYPAS			
1. sklypo plotas	m ²	2910.00	
2. sklypo užstatymo intensyvumas	%	1.4	
3. sklypo užstatymo tankis	%	32	
II SKYRIUS PASTATAI			
1. Pastato paskirties rodikliai (gamybos, kitos planuojamos ūkinės veiklos, paslaugų apimtis, butų, vietų, lovų, bendras ir aptarnaujamų žmonių skaičius, kiti rodikliai).			
2. Pastato bendrasis plotas.*	m ²	4098.51	
3. Pastato naudingasis plotas. *	m ²	3268.81	
4. Pastato tūris.*	m ³	8798.79	
5. Aukštų skaičius.*	vnt.	5 ir 6	
6. Pastato aukštis. *	m	19.50	
7. Butų skaičius (gyvenamajame name), iš jų:	vnt.	72	
7.1. 1 kambario	vnt.	63	
7.2. 2 ir daugiau kambarių	vnt.	18	
8. Energinio naudingumo klasė		A	
9. Pastato (patalpų) akustinio komforto sąlygų klasė		C	
10. Statinio atsparumo ugniai laipsnis		I	
11. Kiti papildomi pastato rodikliai			

8. * Žvaigždute pažymėti rodikliai apskaičiuojami vadovaujantis Nekilnojamojo turto kadastrinių matavimų ir kadastro duomenų surinkimo taisyklėmis, kurias tvirtina Lietuvos Respublikos žemės ūkio ministras. Baigus statybą ir atlikus kadastrinius matavimus šie rodikliai gali turėti neesminių nukrypimų [5.39].

Statinio projekto vadovas

(vardas, pavardė, parašas, kvalifikacijos atestato arba pažymos Nr., data)

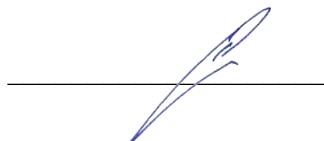



**NACIONALINĖS ŽEMĖS TARNYBOS
PRIE ŽEMĖS ŪKIO MINISTERIJOS
VILNIAUS MIESTO SKYRIUS**

**SUTIKIMAS
STATYTI STATINIUS ŽEMĖS SKLYPE, BESIRIBOJANČIAME SU VALSTYBINĖS
ŽEMĖS SKLYPU AR VALSTYBINE ŽEME, KURIOJE NESUFORMUOTI ŽEMĖS
SKLYPAI**

2017 m. ... *rugpjūčio 14*...d. Nr. 49ST-... *382*...-(14.49.5)
Vilnius

Nacionalinės žemės tarnybos prie Žemės ūkio ministerijos Vilniaus miesto skyrius, atsižvelgdamas į UAB „Aiža“ 2017 m. birželio 12 d. pateiktą prašymą bei kartu su prašymu pateiktą daugiabučio gyvenamojo namo Mykolo Sleževičiaus g. 14, Vilniuje, sklypo planą M1:500 (toliau – planas), Vilniaus miesto savivaldybės administracijos Miesto plėtros departamento 2017 m. liepos 14 d. raštą Nr. A51-46236/17-(2.15.1.21-MP2) „Dėl informacijos pateikimo“, neprieštaruoja dėl statinio statybos neišlaikant normatyvinio atstumo iki vakarinės žemės sklypo, kadastro Nr. 0101/0008:1017, Mykolo Sleževičiaus g. 14, Vilniuje, ribos.

Planas yra neatsiejama šio sutikimo dalis.

Skyriaus vedėjo pavaduotoja,
pavarduojanti skyriaus vedėją



Žaneta Sabockienė

Lina Smirnovaitė, tel. 8 706 86 139, el. p. Lina.Smirnovaitė@nzt.lt



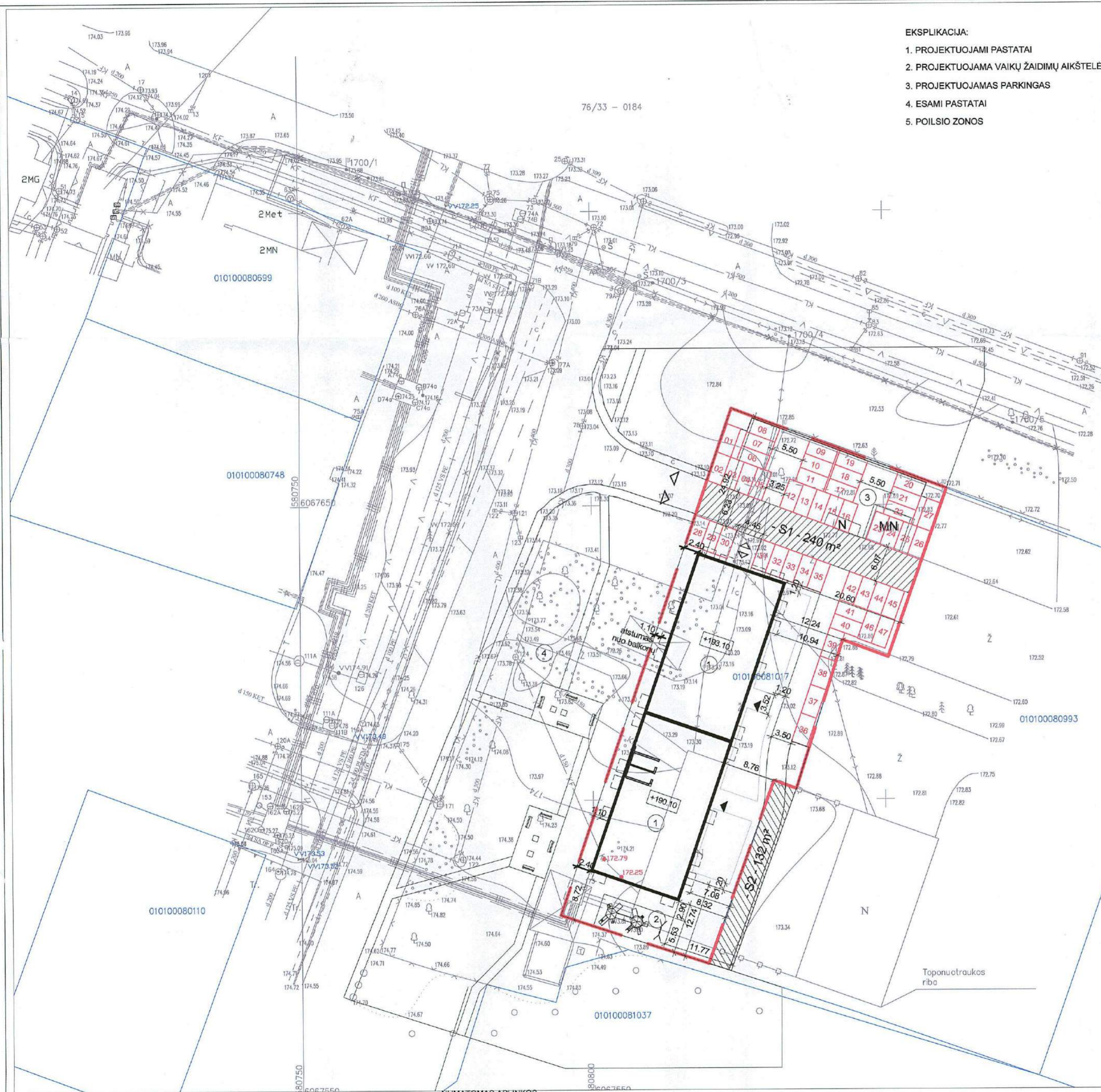

- EKSPLIKACIJA:**
1. PROJEKTUOJAMI PASTATAI
 2. PROJEKTUOJAMA VAIKŲ ŽAIDIMŲ AIKŠTELĖ
 3. PROJEKTUOJAMAS PARKINGAS
 4. ESAMI PASTATAI
 5. POILSIO ZONOS

SUTARTINIAI ŽYMĖJIMAI

	SRLYPO RIBOS
	GATVIŲ RAUDONOS LINIJOS
	SKLYPO RIBA (2 810.00 m²)
	PROJEKTUOJAMAS PASTATAS
	PROJEKTUOJAMAS ŠALIGATVIS (BETONINĖS TRINKELĖS)
	PROJEKTUOJAMA VAIKŲ ŽAIDIMŲ AIKŠTELĖ
	PROJEKTUOJAMA VEJA
	SERVITUTAS
	PAGRINDINIAI EJIMAI PASTATUS
	ĮVAŽIAVIMAS SKLYPA
	ĮVAŽIAVIMAS PARKINGŲ

EKSPLIKACIJA:

1. PROJEKTUOJAMI PASTATAI
2. PROJEKTUOJAMA VAIKŲ ŽAIDIMŲ AIKŠTELĖ
3. PROJEKTUOJAMAS PARKINGAS
4. POILSIO ZONOS



Nacionalinės žemės tarnybos prie ŽŪM
Vilniaus miesto skyriaus
2017 m. gegužės 14 d.
sutikimo 4958-1/302 (14.05.17)
priedas

Nacionalinės žemės tarnybos prie ŽŪM
Vilniaus miesto skyriaus
vedėjo parašuotoja
Zaneta Šatvykienė

UAB "BALTIJOS MATAVIMŲ ORGANIZACIJA"				Koordinatų sistema – LKS-1994 Aukščių sistema – LAS07	
Pareigos	V.Pavard?	Parašas	Data	OBJEKTO: Vilniaus m. sav. Vilniaus m. miesto Sietevičiaus g. 14 Sk. kodas: 0101/0008/1017	
Geodezininkas IGV-1190	S. Valaitis		2017.04.19	BRŪŽNIO PAVADINIMAS TOPOGRAFINIS PLANAS M 1:500	
Užsakovas:					

Esamos požeminės komunikacijos suderintos:

Nr.	Įstaigos pavadinimas	Data	V.Pavard?	Parašas	Pastabos
1	Vilniaus m. MPD				
2	UAB "Vilniaus energija"				
3	"TEO" LT				
4	UAB "Vilniaus gatvių" apšv. elektros tinklai				
5	AB "Energijos skirstymo operatorius"				
6					
7	UAB "Vilniaus Viešasis transportas"				
8	LITGRAD				
9	UAB "Skaidula"				

0	STATYBOS LEIDIMUI IR STATYBAI			
LAIDA	ŠLEID. DATA	LAIDOS STATUSAS IR ŠLEIDIMO PRIEŽASTIS		
Atestato	UAB „SP architektų grupė“ Pušų g. 29-4, Vilnius tel.: +37069832288, el.p.: saulius@jad.lt		DAUGIABUTIS GYVENAMASIS NAMAS Mikolo Sleževičiaus g.14, VILNIUS	
424	SPDV	S. Pamernickis		
Atestato	UAB "Inžinerijos projektai" Fabijoniškių g.99-417, Vilnius tel. 8 698 06469 el.p.: info@projektai.lt			
25003	SPV	R. Vitkauskas		
22848	Proj.	S. Sokolova		
SKLYPO PLANAS. M1:500				
LT	UAB "AIŽA"	P17/11-TP-JT	Lapas	Lapų
			1	1



VALSTYBĖS ĮMONĖ REGISTRŲ CENTRAS

Vincu Kudirkos g. 18-3, 03105 Vilnius, tel. (8 5) 2688 262, faks. (8 5) 2688 311, e.l.p. info@registrucentras.lt

NEKILNOJAMOJO TURTO REGISTRO CENTRINIO DUOMENŲ BANKO IŠRAŠAS

2017-04-03 16:30:46

1. Nekilnojamojo turto registre įregistruotas turtas:

Registro Nr.: **44/2010411**
 Registro tipas: **Žemės sklypas su statiniais**
 Sudarymo data: **2015-10-12**
 Adresas: **Vilnius, Mykolo Sleževičiaus g. 14**
 Registro tvarkytojas: **Valstybės įmonės Registrų centro Vilniaus filialas**

2. Nekilnojamieji daiktai:

2.1. **Žemės sklypas**
 Unikalus daikto numeris: **4400-3980-8270**
 Žemės sklypo kadastro numeris ir kadastro vietovės pavadinimas: **0101/0008:1017 Vilniaus m. k.v.**
 Daikto pagrindinė naudojimo paskirtis: **Kita**
 Žemės sklypo naudojimo būdas: **Daugiabučių gyvenamųjų pastatų ir bendrabučių teritorijos**
 Žemės sklypo plotas: **0.2910 ha**
 Užstatyta teritorija: **0.2910 ha**
 Žemės ūkio naudmenų našumo balas: **40.0**
 Matavimų tipas: **Žemės sklypas suformuotas atliekant kadastrinius matavimus**
 Indeksuota žemės sklypo vertė: **25234 Eur**
 Žemės sklypo vertė: **15771 Eur**
 Vidutinė rinkos vertė: **430000 Eur**
 Vidutinės rinkos vertės nustatymo data: **2016-12-27**
 Vidutinės rinkos vertės nustatymo būdas: **Masinis vertinimas**
 Kadastro duomenų nustatymo data: **2016-12-27**

3. Daikto priklausiniai iš kito registro: įrašų nėra

4. Nuosavybė:

4.1. **Nuosavybės teisė**
 Savininkas: **LIETUVOS RESPUBLIKA, a.k. 111105555**
 Daiktas: **žemės sklypas Nr. 4400-3980-8270, aprašytas p. 2.1.**
 Įregistravimo pagrindas: **2015-10-06 Nacionalinės žemės tarnybos teritorinio skyriaus vedėjo sprendimas Nr. 49SK-1746-(14.49.109.)**
 Įrašas galioja: **Nuo 2015-10-21**

5. Valstybės ir savivaldybių žemės patikėjimo teisė:

5.1. **Valstybinė žemės patikėjimo teisė**
 Patikėtinis: **Nacionalinė žemės tarnyba prie Žemės ūkio ministerijos, a.k. 188704927**
 Daiktas: **žemės sklypas Nr. 4400-3980-8270, aprašytas p. 2.1.**
 Įregistravimo pagrindas: **2015-10-06 Nacionalinės žemės tarnybos teritorinio skyriaus vedėjo sprendimas Nr. 49SK-1746-(14.49.109.)**
 Įrašas galioja: **Nuo 2015-10-21**

6. Kitos daiktinės teisės:

6.1. **Kelio servitutas - teisė važiuoti transporto priemonėmis (tarnaujantis)**
 Daiktas: **žemės sklypas Nr. 4400-3980-8270, aprašytas p. 2.1.**
 Įregistravimo pagrindas: **2015-10-06 Nacionalinės žemės tarnybos teritorinio skyriaus vedėjo sprendimas Nr. 49SK-1746-(14.49.109.)**
 Plotas: **0.024 ha**
 Įrašas galioja: **Nuo 2015-10-21**

7. Juridiniai faktai:

7.1. **Sudaryta nuomos sutartis**
 Nuomininkas: **Uždaroji akcinė bendrovė "AIŽA", a.k. 120415738**
 Daiktas: **žemės sklypas Nr. 4400-3980-8270, aprašytas p. 2.1.**
 Įregistravimo pagrindas: **2015-11-17 Valstybinės žemės sklypo nuomos sutartis Nr. 49SŽN-446-(14.49.57.)**
 Plotas: **0.291 ha**
 Įrašas galioja: **Nuo 2015-11-18**
 Terminas: **Iki 2042-11-16**

8. Žymos: įrašų nėra

9. Specialiosios žemės ir miško naudojimo sąlygos:

9.1. **XXVII. Saugotini želdiniai (medžiai ir krūmai), augantys ne miškų ūkio paskirties žemėje**
 Daiktas: **žemės sklypas Nr. 4400-3980-8270, aprašytas p. 2.1.**
 Įregistravimo pagrindas: **2015-10-06 Nacionalinės žemės tarnybos teritorinio skyriaus vedėjo sprendimas Nr. 49SK-1746-(14.49.109.)**
 Plotas: **0.005 ha**
 Įrašas galioja: **Nuo 2015-10-13**

9.2. **XLVIII. Šilumos ir karšto vandens tiekimo tinklų apsaugos zonos**
 Daiktas: **žemės sklypas Nr. 4400-3980-8270, aprašytas p. 2.1.**
 Įregistravimo pagrindas: **2015-10-06 Nacionalinės žemės tarnybos teritorinio skyriaus vedėjo sprendimas Nr. 49SK-1746-(14.49.109.)**
 Plotas: **0.009 ha**
 Įrašas galioja: **Nuo 2015-10-13**

9.3. **XLIX. Vandentiekio, lietaus ir fekalinės kanalizacijos tinklų ir įrenginių apsaugos zonos**
 Daiktas: **žemės sklypas Nr. 4400-3980-8270, aprašytas p. 2.1.**
 Įregistravimo pagrindas: **2015-10-06 Nacionalinės žemės tarnybos teritorinio skyriaus vedėjo sprendimas Nr. 49SK-1746-(14.49.109.)**
 Plotas: **0.022 ha**

Įrašas galioja: Nuo 2015-10-13

- 9.4. **VI. Elektros linijų apsaugos zonos**
Daiktas: žemės sklypas Nr. 4400-3980-8270, aprašytas p. 2.1.
Įregistravimo pagrindas: 2015-10-06 Nacionalinės žemės tarnybos teritorinio skyriaus vedėjo sprendimas Nr. 49SK-1746-(14.49.109.)
Plotas: 0.013 ha
Įrašas galioja: Nuo 2015-10-13

10. Daikto registravimas ir kadastro žymos:

- 10.1. **Kadastro duomenų tikslinimas (daikto registravimas)**
Daiktas: žemės sklypas Nr. 4400-3980-8270, aprašytas p. 2.1.
Įregistravimo pagrindas: 2017-03-24 Nacionalinės žemės tarnybos teritorinio skyriaus vedėjo sprendimas Nr. 49SK-654-(14.49.109.)
Įrašas galioja: Nuo 2017-04-03
- 10.2. **Kadastrinius matavimus atliko (kadastro žyma)**
STANISLOVAS VAIDUTIS LUKAUSKIS
Daiktas: žemės sklypas Nr. 4400-3980-8270, aprašytas p. 2.1.
Įregistravimo pagrindas: 2011-06-16 Kvalifikacijos pažymėjimas Nr. 2M-M-1540
2016-12-27 Nekilnojamojo daikto kadastro duomenų byla
Įrašas galioja: Nuo 2017-04-03
- 10.3. **Kadastrinius matavimus atliko (kadastro žyma)**
MODESTAS MISIUKAS
Daiktas: žemės sklypas Nr. 4400-3980-8270, aprašytas p. 2.1.
Įregistravimo pagrindas: 2011-06-16 Kvalifikacijos pažymėjimas Nr. 2M-M-1632
2016-12-13 Nekilnojamojo daikto kadastro duomenų byla
Įrašas galioja: Nuo 2017-02-02
- 10.4. **Kadastro duomenų tikslinimas (daikto registravimas)**
Daiktas: žemės sklypas Nr. 4400-3980-8270, aprašytas p. 2.1.
Įregistravimo pagrindas: 2016-12-13 Nekilnojamojo daikto kadastro duomenų byla
Įrašas galioja: Nuo 2017-02-02
- 10.5. **Suformuotas naujas (daikto registravimas)**
Daiktas: žemės sklypas Nr. 4400-3980-8270, aprašytas p. 2.1.
Įregistravimo pagrindas: 2015-10-06 Nacionalinės žemės tarnybos teritorinio skyriaus vedėjo sprendimas Nr. 49SK-1746-(14.49.109.)
Įrašas galioja: Nuo 2015-10-13

11. Registro pastabos ir nuorodos:

Statiniai - Registro Nr. 10/249241.

12. Kita informacija: įrašų nėra

13. Informacija apie duomenų sandoriui tikslinimą: įrašų nėra

2017-04-03 16:30:46

Dokumentą atspausdino

OLGA BOGATKO

nos sutarčiai,
Respublikos
kdyką jis
stybinės
s šalys
tos ne
šios

Žemės sklypo išdėstymo schema

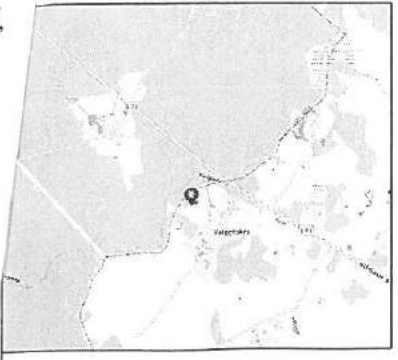

ŽEMĖS SKLYPO PLANAS M 1:1000

Sklypo plotas 2910 m²

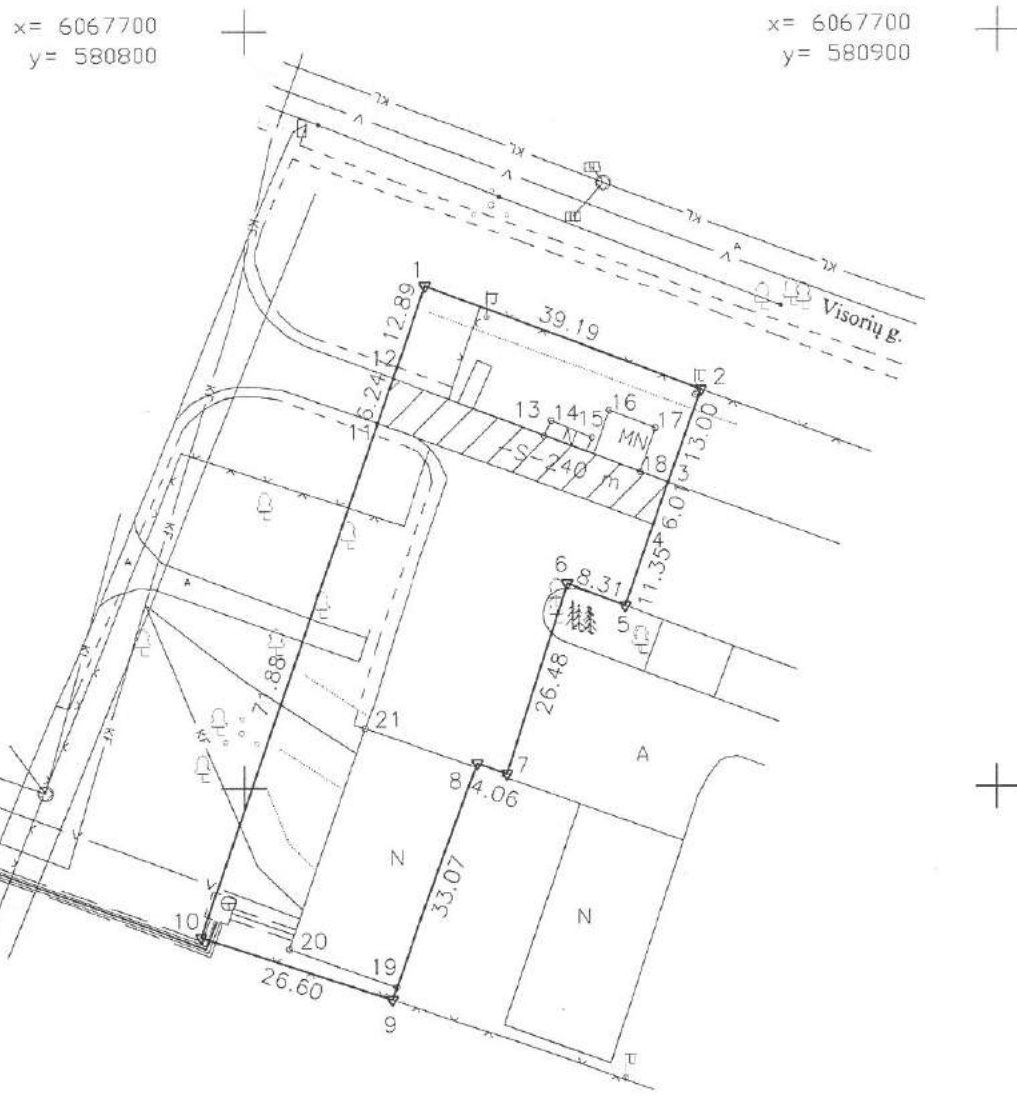

Kadastro:	vietovė	Vilniaus	blokas	sklypas
		0 1 0 1 0 0 0 8		1014

Gatvė, namo Nr.	Mykolo Sleževičiaus g. 14
Kaimas (miestelis)	
Seniūnija	Fabijoniškių
Miestas (rajonas)	Vilniaus
Apskritis	Vilniaus

Gretimybė	Gretimo žemės sklypo kadastro Nr.	Pastabos
1-2		kelias
2-5-1		VZF

Naudojamas plotas							
Privati				Valstybinė			
atskirai		bendrai		atskirai		bendrai	
ind.	m ²	ind.	m ²	ind.	m ²	ind.	m ²
	2910						

Su paženkintomis vietovėje žemės sklypo ribomis, aprašytais 2014 m. rugpjūčio mėn. 05 d. žemės sklypo paženklinimo-parodymo akte, ir nustatytu plotu sutinku:
 Žemės savininkas (naudotojas):
 UAB "Aiza" *Viktoras K...*
 (vardas, pavardė) (parašas) 2014.08.05 (data)

Nacionalinės žemės tarnybos prie Žemės ūkio ministerijos
 Vilniaus miesto (rajono) žemėtvarkos skyrius
 Patikrino: *[Signature]*
 Suderino: *[Signature]* *[Signature]*
 (pareigos) (parašas) (vardas, pavardė) (data)
 2014-10-01 Zaneta Sabockienė

SKLYPO RIBOS PAŽYMETOS
 KADASTRO ŽEMĖLAPYJE
 VI REGISTRŲ CENTRO Vilniaus filialas
 2015-10-13

KAGEMA
 KADASTRINIAI GEODEZINIAI MATAVIMAI
 LICENCIJOS NR.G-847-(643); Tel./faks. (8-5) 2336 005; Mob. tel. +370 866 44107

Pareigos	Parašas	Vardas, pavardė	Data
Direktorius	<i>[Signature]</i>	Jonas Varnas	
Matininkas	<i>[Signature]</i>	Modestas Misiukas	2014.08.05

AV. VILNIUS

ŽEMĖS SKLYPO PLANAS M 1:1000

Sklypo plotas 2910 m²

Žemės sklypo kadastro Nr. 01010008

KOORDINACIŲ ŽINIARAŠTIS

Koordinacių sistema LKS-94				Taško Nr.	Kodas	X	Y
Taško Nr.	Kodas	X	Y	Taško Nr.	Kodas	X	Y
1	R	6067666.40	580824.00				
2	R	6067652.74	580860.74				
3	R	6067640.49	580856.40				
4	R	6067634.82	580854.39				
5	R	6067624.13	580850.60				
6	R	6067627.03	580842.81				
7	R	6067601.82	580834.71				
8	R	6067603.20	580830.89				
9	R	6067572.14	580819.52				
10	R	6067580.39	580794.23				
11	R	6067648.31	580817.74				
12	R	6067654.22	580819.78				
13	NK	6067646.61	580839.75				
14	NK	6067648.63	580840.64				
15	NK	6067646.38	580846.11				
16	NK	6067649.99	580848.43				
17	NK	6067647.64	580854.68				
18	NK	6067641.84	580852.63				
19	NK	6067573.79	580820.09				
20	NK	6067578.85	580805.90				
21	NK	6067607.90	580816.00				

SKLYPO CENTRO KOORDINATĖS	
Koordinacių sistema	Koordinatės X/Y
Valstybinė LKS-1994	X=6067623 Y=580829

Žiniaraštį sudarė		Modestas Misiukas (vardas ir pavardė)	2M-M-1632 (kvalifikacijos pažymėjimo Nr.)	2014.08.05 (data)
-------------------	---	--	--	----------------------

Duomenys apie žemės naudojimo apribojimus			
Eil. Nr	Kodas	Apribojimai	Žemės plotas, m ²
1	2	3	4
1	6	VI-Elektros linijų apsaugos zonos	130
2	49	XLIX-Vandentiekio, lietaus ir fekalinės kanalizacijos tinklų ir įrenginių apsaugos zonos	220
3	48	XLVIII-Šilumos ir karšto vandens tiekimo tinklų apsaugos zonos	90
4	27	XXVII-Saugotini želdiniai (medžiai ir krūmai), augantys ne miškų ūkio paskirties žemėje	50

SERVITUTAS			
Eil. Nr	Kodas	Servituto rūšis	Plotas, m ²
1	203	Kelio servitutas- teisė važiuoti transporto priemonėmis(tarnaujantis daiktas)	240

Ištrauka iš Lietuvos Administracinių teisių pažeidimų kodekso:

47 straipsnis. Pastovių žemėnaudos riboženklų sunaikinimas arba gadinimas - užtraukia baudą nuo dviejų šimtų penkiasdešimties iki penkių šimtų litų.

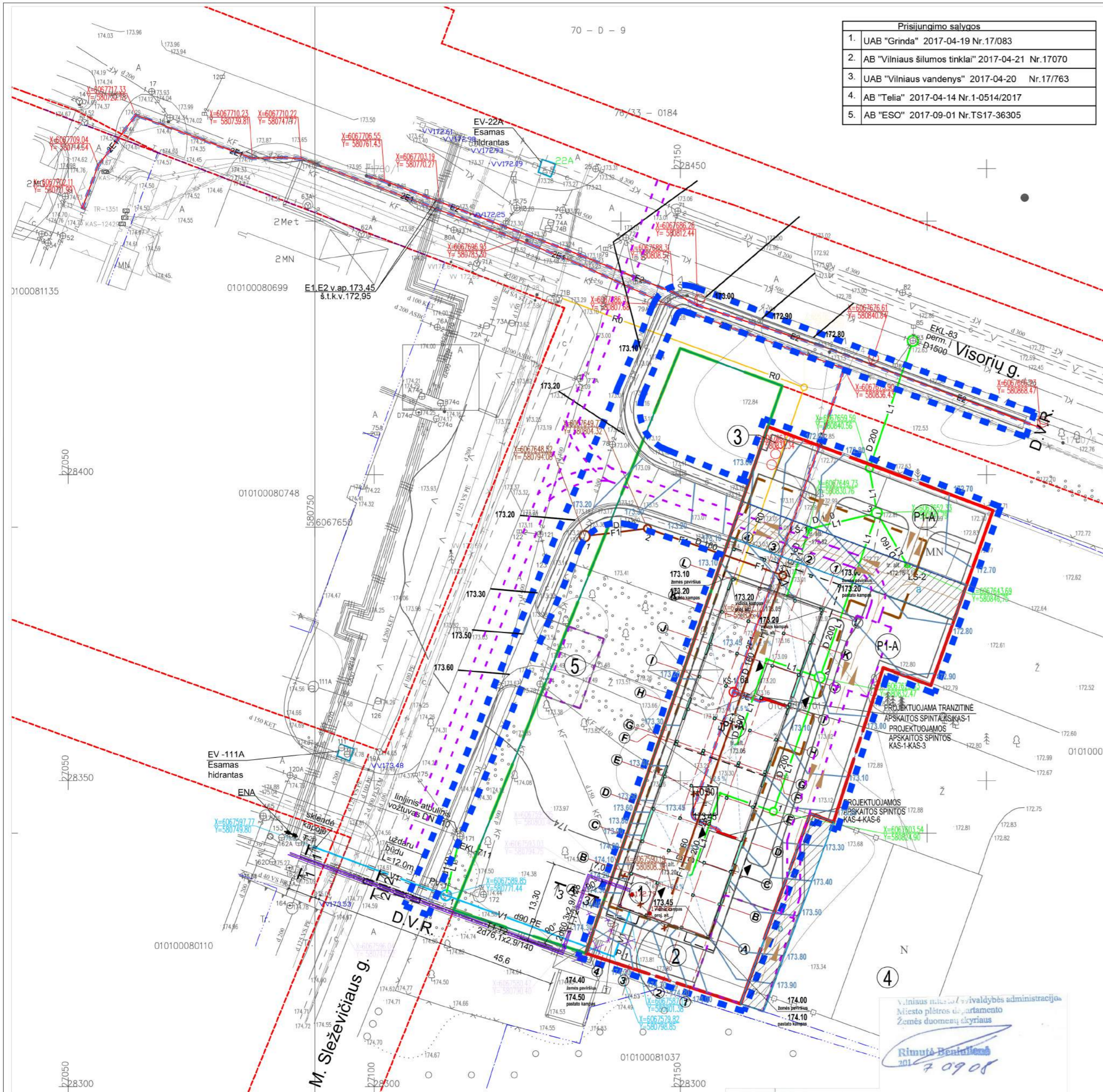

Prisiuntimo sąlygos	
1.	UAB "Grinda" 2017-04-19 Nr.17/083
2.	AB "Vilniaus šilumos tinklai" 2017-04-21 Nr.17070
3.	UAB "Vilniaus vandenys" 2017-04-20 Nr.17/763
4.	AB "Telia" 2017-04-14 Nr.1-0514/2017
5.	AB "ESCO" 2017-09-01 Nr.TS17-36305

EKSPLIKACIJA	
1	Projektuojamas pastatas
2	Esami pastatai
P1A	Projektuojama atvira automobilių stovėjimo aikštelė sklype kad. nr. 01010031210 + 01010031190
P1B	Projektuojama atvira automobilių stovėjimo aikštelė sklype kad. nr. 01010031287
Iš viso antžeminis 28 parkavimo vietos	



SUTARTINIAI ŽYMĖJIMAI

- Sklypo riba
- Projektuojamo sklypo riba
- MPD pirminiai sklypai
- Gatvių raudonos linijos
- Darbų vykdymo riba
- Statybos riba antžeminiams užstatymui sklype
- Konsolinė pastato dalis
- Antžeminio užstatymo riba
- Servitutai
- V1 Projektuojamas vandentiekis
- V1 Projektuojamas vandentiekis uždaru būdu dėkle
- F1 Projektuojama buitinė nuotekynė
- L1 Projektuojama lietaus nuotekynė
- T1, T2 Projektuojamas bekanalis šilumotiekis
- T1, T2 Projektuojamas bekanalis šilumotiekis esamam kanale
- E1 Projektuojamas iki 0,4kV elektros kabelis
- E2 Projektuojamas apšvietimo elektros kabelis
- RO Projektuojamas ryšių kabelinis kanalas
- Demontuojamas šilumotiekis
- Naikinama esama buitinė nuotekynė

Nacionalinės žemės tarnybos prie ŽŪM
Vilniaus miesto skyriaus
2012 m. rugpjūčio 14 d.
pildymo 49 str. 6 d. (14.V.30)
priedas

Nacionalinė žemės tarnyba prie ŽŪM
Vilniaus miesto skyriaus
vepso poskyrio
Žemė sutuokinė

NACIONALINĖS ŽEMĖS TARNYBOS
PRIE ŽEMĖS ŪKIO MINISTERIJOS
VILNIAUS MIESTO SKYRIUS
SUTIKIMAS
2017-08-25 SUVA-8769-(8.53 E.)

SI „Vilniaus miesto
Geografinių informacinių sistemų
skyriaus
GIS inžinierė
Neringa Verkauskienė

Esamos požeminės komunikacijos suderintos:

Nr.	Ištaigos pavadinimas	Data	V.Pavarde	Parašas	Pastabos
1	Vilniaus m.MPD	20170908	R.Šaulius	[Signature]	
2	UAB "Vilniaus energija"	20170909	L. Aronavičiūtė	[Signature]	
3	TELEKOMUNIKACIJŲ TINKLŲ UAB "Telia"	20170909	[Signature]	[Signature]	
4	UAB "Vilniaus gatvių apšv. elektros tinklai"	17.9.5	N.Štuckis	[Signature]	
5	AB "Energijos skirstymo operatorius"	17.09.06	L.Šauvaldas	[Signature]	
7	UAB "Vilniaus Viešasis transportas"	170909	R.Šaulius	[Signature]	
8	LITGRAD	20170905	S.Štikonas	[Signature]	
9	UAB "Skaidula"	170906	P.Šaulius	[Signature]	

o.m.a. BALTIJOS MATAVIMŲ ORGANIZACIJA UAB
Koordinatinių sistemų - LKS-1994
Aukščių sistema - LAS07
OBJEKTO: Vilniaus m. Mykolo Slezevičiaus g. 14
Škl.Kad.Nr.0101/0008/1017 50358
BREŽINIO PAVADINIMAS: TOPOGRAFINIS PLANAS M 1:500
Užsakovas: VAB „PAVILNIAUS MIESTO“

ATESTATO NR.	PROJEKTUOTOJAS:	STATINIO PAVADINIMAS:	LAPAS	LAPŲ
424	UAB „SP architektų grupė“ Pušų g. 29-4, Vilnius tel.: +37069832288, el.p.: saulius@jad.lt	DAUGIABUTIS GYVENAMASIS NAMAS (6.3) Mykolo Slezevičiaus g. 14, Vilnius	LAIDA	0
	PDV S. PAMERNECKIS ARCH L. ATAS	BREŽINIO PAVADINIMAS: SUVESTINĖ INŽINERINIŲ TINKLŲ SCHEMA M1:500		
ETAPAS	STATYTOJAS:	BREŽINIO ŽYMUO:	LAPAS	LAPŲ
pp	UAB "Aiža" j.k. 120415738	17/05-PP-SA1.B-1	1	1

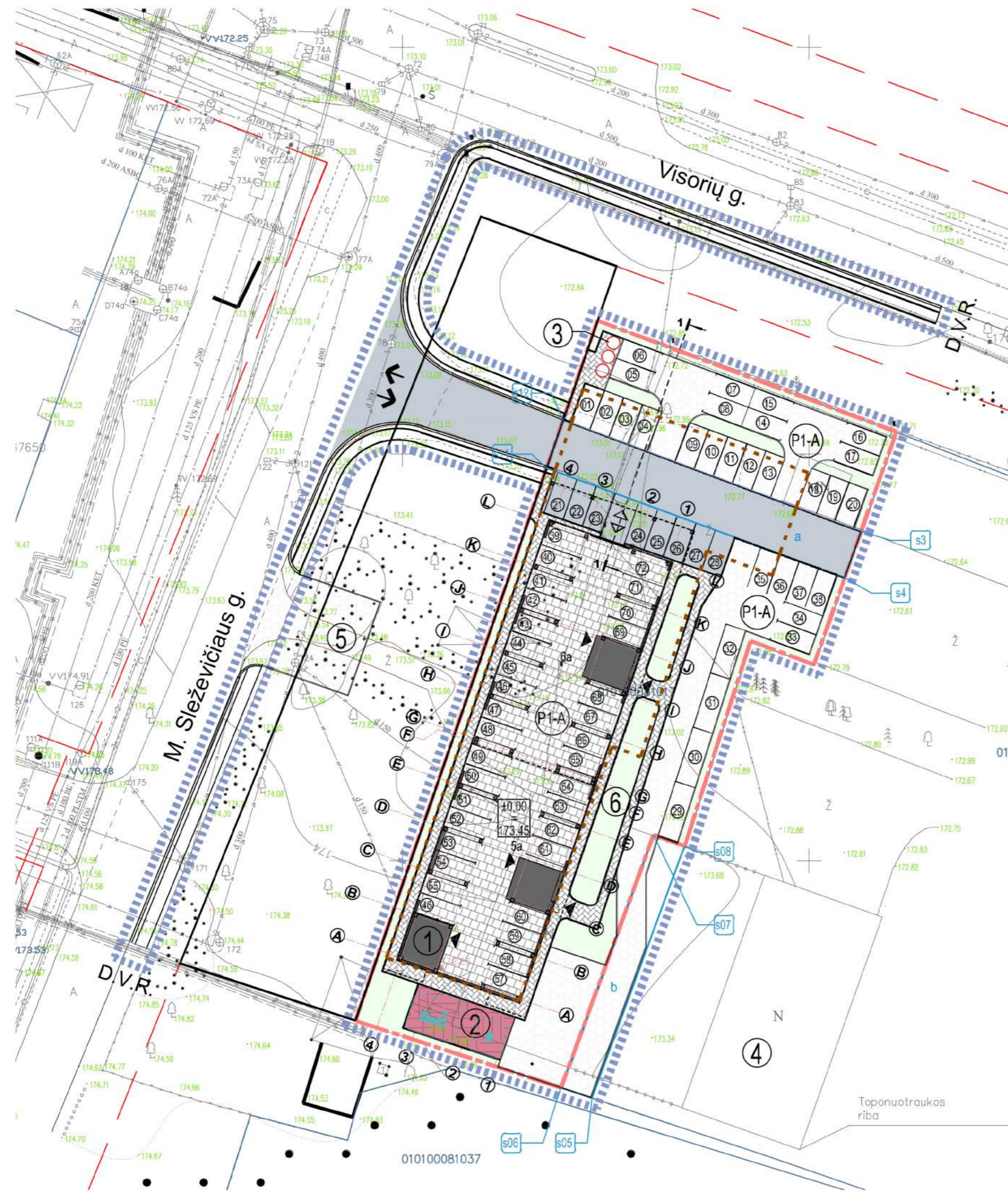

BENDRIEJI DUOMENYS

Sklypo plotas (kad. nr. 0101/0008:1017)	2910 m ²	PASTABA: PROJEKTAS PARENGTAS PAGAL PRIEŠGAISRINIUS IR HIGIENINIUS NORMATYVUS. IŠPILDŽIUS JAME KELIAMUS REIKALAVIMUS, BUS UŽTIKRINTA SAUGI PASTATO EKSPLOATACIJA HIGIENOS, GAISRINIŲ POZIURIŲ.
Projektuojamas sklypo užstatymo tankumas	32 %	
Projektuojamas sklypo užstatymo intensyvumas	1,4	
Zeldynų plotas	1229 m ² (42 %)	



PROJEKTUOJAMO STATINIO BENDRIEJI RODIKLIAI

Nr.	AUKŠTAI	BENDRASIS PLOTAS, m ²	NAUDINGASIS PLOTAS, m ²	BUTŲ SKAIČIUS		
					5-6	4098,51
1	STATINIO AUKŠTIS	19,50 m	STATINIO AUKŠČIO ABSOLIUTI ALTITUDĖ	193,10 m	STATYBINIS TŪRIS, m ³	8798,79
	PAGRINDINIS MEDŽIAGIŠKUMAS					
KONSTRUKCIJŲ TIPAS		mišrus mūrinis / gb karkasas	STOGO DANGA	ruloninė bituminė	FASADŲ DANGA	klinkerio apdailinės plytelės, tinkas

GERBŪVIO DANGŲ IR ELEMENTŲ SPECIFIKACIJA

POZICIJA SKLYPO RIBOSE	MEDŽIAGA/GAMINYS	ŽYMĖJ.	PASTABOS	m	m ²	vnt.
Automobilių privažiavimai, sustojimo aikštelės	Betoninės trinkelės	[Pattern]	h=6 cm, pritaikytos lengvojo transporto parkavimui;		770.72	
	Plastiko korys su vejos užpildu	[Pattern]	pagrindas ir vejos mišinys pagal atitinkamas rekomendacijas;		924	
Takeilai, nuogrindos, pėsčiųjų zonos	Betoninės trinkelės	[Pattern]	h=6 cm		253.12	
Automobilių privažiavimai, sustojimo aikštelės	Asfaltbetonis	[Pattern]			365	
Vaikų žaidimo aikštelė	Speciali guminė danga	[Pattern]	Vaikų žaidimų aikštelėms skirta danga, parenkama DP; (pagrindas pagal tiekėjo rekomendacijas);		70	
Ivažiavimai	Nuožulinis betono bortai	[Pattern]			51	
Takų ir pravažiavimų kraštai	Betono bortai	[Pattern]			173	
Vejos/gazono kraštai	Plastikiniai bortai	[Pattern]			147	
Įspėjamieji paviršiai prie aukščių pasikeitimų	Betoninės trinkelės GT 2-6 N1	[Pattern]			402.83	
Gazonai	Dek. veja (ant grunto)	[Pattern]	dirvožemio sl. 15-20 cm; mišinys parenkamas pagal dekor. vejų įrengimo reikalavimus		827	
	Dek. veja (koryje)	[Pattern]			3	
Suoliukai su šiukšliadėžėmis			bendras arba atskiri gaminiai, parenkama DP metu		72	
Plastikinės atmušos parkavimo vietoms			gaminys parenkamas DP metu		72	
Sklypo kad. nr. 0101/0008:1017 kietų dangų plotas						

GERBŪVIO DANGŲ IR ELEMENTŲ SPECIFIKACIJA

POZICIJA UŽ SKLYPO RIBŲ	MEDŽIAGA/GAMINYS	ŽYMĖJ.	PASTABOS	m	m ²	vnt.
Įrengiami šaligatviai	Betoninės plytelės šaligatviui	[Pattern]	už sklypo ribų įrengiamų dangų tipą tikslinti papildomai		215	
Atstatoma gatvės danga	Asfaltbetonis	[Pattern]	atstatomų dangų tipą tikslinti pagal faktą, turi būti identiškas esamoms		215	
Kelio bortai	Betono bortai	[Pattern]	atstatomų dangų tipą tikslinti pagal faktą, turi būti identiškas esamoms			
Atstatoma veja	Dek. veja (ant grunto)	[Pattern]	dirvožemio sl. 15-20 cm; mišinys parenkamas pagal dekor. vejų įrengimo reikalavimus			
Vejos/gazono kraštai	Betono/plastikiniai bortai	[Pattern]	atstatomų dangų tipą tikslinti pagal faktą, turi būti identiškas esamoms			
Įspėjamieji paviršiai prie aukščių pasikeitimų	Betoninės trinkelės GT 2-6 N1	[Pattern]	miesto šaligatviui susikertant su įvažiavimu į sklypą			
Automobilių privažiavimai, sustojimo aikštelės	Plastiko korys su vejos užpildu	[Pattern]				
Nuožulinis kelio bortai	Betoniniai bordiūrai I-100 cm, 15x30 cm	[Pattern]	spalvą derinti papildomai			

		UAB „SP architektų grupė“ Pušų g. 29-4, Vilnius tel.: +37069832288, el. p.: saulius@ad.lt		STATINIO PAVADINIMAS: DAUGIABUTIS GYVENAMASIS NAMAS (6.3)	
424	PDV	S. Pamerneckis		BRĖŽINIO PAVADINIMAS: SKLYPO DANGŲ PLANAS M 1:500	
A1444	arch.	S. Norvilaitė		LAPAS LAPŲ 0	
LT	STATYTOJAS: UAB "AIŽA"		BRĖŽINIO ŽYMUO: P17/11-TP-SP-		LAPAS LAPŲ 1 1

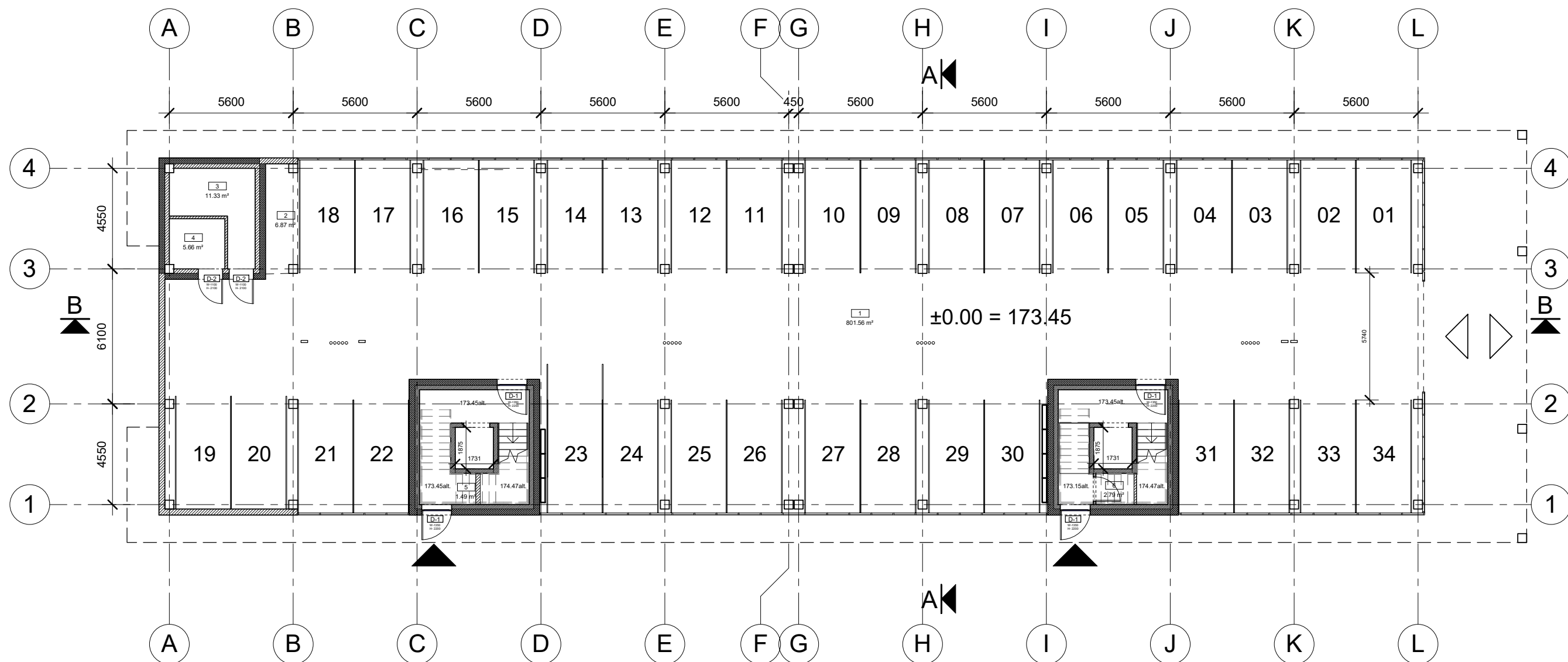

1	PARKINGAS	801.56 m ²
2	DVIRAČIŲ SAUGYKLA / PAGALBINĖ PATALPA	6.87 m ²
3	ŠILUMOS PUNKTAS	11.33 m ²
4	VANDENS APSKAITOS PATALPA	5.66 m ²
5	SIGNALIZACIJOS PULTO VIETA	1.49 m ²
6	VAIZDO STEBĖJIMO ĮRANGOS PATALPA	2.79 m ²
		829.70 m ²

ATESTATO NR.	PROJEKTUOTOJAS: UAB „SP architektų grupė“ 		STATINIO PAVADINIMAS: DAUGIABUTIS GYVENAMASIS NAMAS (6.3) Mykolo Sleževičiaus g. 14, Vilnius	
	Pušų g. 29-4, Vilnius tel.: +37069832288, el.p.: saulius@jad.lt			
424	PDV	S. PAMERNECKIS	2017-05-02	BRĖŽINIO PAVADINIMAS: PIRMO AUKŠTO PLANAS
	ARCH	L. ATAS	2017-05-02	
ETAPAS	STATYTOJAS: UAB "Aiža" į.k. 120415738		BRĖŽINIO ŽYMUO: 17/05-PP-SA1.B-2	
PP			LAPAS	LAPŲ
			1	1

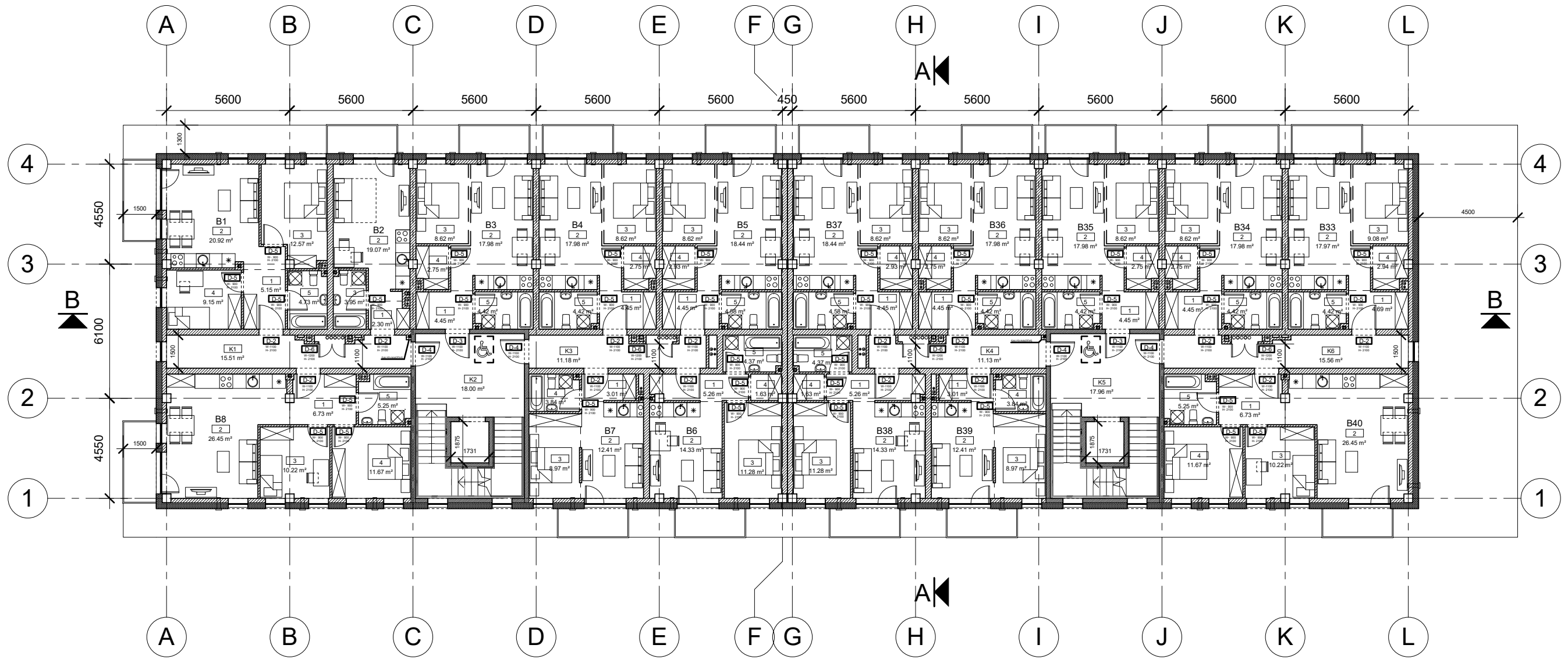

K1	KORIDORIUS	15.51 m ²
K2	KORIDORIUS	18.00 m ²
K3	KORIDORIUS	11.18 m ²
K4	KORIDORIUS	11.13 m ²
K5	KORIDORIUS	17.96 m ²
K6	KORIDORIUS	15.56 m ²
		89.34 m ²

B1		
1	TAMBŪRAS	5.15 m ²
2	SVETAINĖ, VIRTUVĖ	20.92 m ²
3	KAMBARYS	12.57 m ²
4	KAMBARYS	9.15 m ²
5	WC	4.73 m ²
		52.52 m ²

B2		
1	TAMBŪRAS	2.30 m ²
2	SVETAINĖ, VIRTUVĖ	19.07 m ²
3	WC	3.95 m ²
		25.31 m ²

B3		
1	TAMBŪRAS	4.45 m ²
2	SVETAINĖ, VIRTUVĖ	17.98 m ²
3	KAMBARYS	8.62 m ²
4	DRABUŽINĖ	2.75 m ²
5	WC	4.42 m ²
		38.22 m ²

B4		
1	TAMBŪRAS	4.45 m ²
2	SVETAINĖ, VIRTUVĖ	17.98 m ²
3	KAMBARYS	8.62 m ²
4	DRABUŽINĖ	2.75 m ²
5	WC	4.42 m ²
		38.22 m ²

B5		
1	TAMBŪRAS	4.45 m ²
2	SVETAINĖ, VIRTUVĖ	18.44 m ²
3	KAMBARYS	8.62 m ²
4	DRABUŽINĖ	2.93 m ²
5	WC	4.58 m ²
		39.02 m ²

B6		
1	TAMBŪRAS	5.26 m ²
2	SVETAINĖ, VIRTUVĖ	14.33 m ²
3	KAMBARYS	11.28 m ²
4	DRABUŽINĖ	1.63 m ²
5	WC	4.37 m ²
		36.87 m ²

B7		
1	TAMBŪRAS	3.01 m ²
2	SVETAINĖ, VIRTUVĖ	12.41 m ²
3	KAMBARYS	8.97 m ²
4	WC	3.84 m ²
		28.23 m ²

B8		
1	TAMBŪRAS	6.73 m ²
2	SVETAINĖ, VIRTUVĖ	26.45 m ²
3	KAMBARYS	10.22 m ²
4	KAMBARYS	11.67 m ²
5	WC	5.25 m ²
		60.32 m ²

B33		
1	TAMBŪRAS	4.69 m ²
2	SVETAINĖ, VIRTUVĖ	17.97 m ²
3	KAMBARYS	9.08 m ²
4	DRABUŽINĖ	2.94 m ²
5	WC	4.42 m ²
		39.10 m ²

B34		
1	TAMBŪRAS	4.45 m ²
2	SVETAINĖ, VIRTUVĖ	17.98 m ²
3	KAMBARYS	8.62 m ²
4	DRABUŽINĖ	2.75 m ²
5	WC	4.42 m ²
		38.22 m ²

B35		
1	TAMBŪRAS	4.45 m ²
2	SVETAINĖ, VIRTUVĖ	17.98 m ²
3	KAMBARYS	8.62 m ²
4	DRABUŽINĖ	2.75 m ²
5	WC	4.42 m ²
		38.22 m ²

B36		
1	TAMBŪRAS	4.45 m ²
2	SVETAINĖ, VIRTUVĖ	17.98 m ²
3	KAMBARYS	8.62 m ²
4	DRABUŽINĖ	2.75 m ²
5	WC	4.42 m ²
		38.22 m ²

B37		
1	TAMBŪRAS	4.45 m ²
2	SVETAINĖ, VIRTUVĖ	18.44 m ²
3	KAMBARYS	8.62 m ²
4	DRABUŽINĖ	2.93 m ²
5	WC	4.58 m ²
		39.02 m ²

B38		
1	TAMBŪRAS	5.26 m ²
2	SVETAINĖ, VIRTUVĖ	14.33 m ²
3	KAMBARYS	11.28 m ²
4	DRABUŽINĖ	1.63 m ²
5	WC	4.37 m ²
		36.87 m ²

B39		
1	TAMBŪRAS	3.01 m ²
2	SVETAINĖ, VIRTUVĖ	12.41 m ²
3	KAMBARYS	8.97 m ²
4	WC	3.84 m ²
		28.23 m ²

B40		
1	TAMBŪRAS	6.73 m ²
2	SVETAINĖ, VIRTUVĖ	26.45 m ²
3	KAMBARYS	10.22 m ²
4	KAMBARYS	11.67 m ²
5	WC	5.25 m ²
		60.32 m ²
		726.27 m ²

ATESTATO NR.	PROJEKTUOTOJAS: UAB „SP architektų grupė“		STATINIO PAVADINIMAS: DAUGIABUTIS GYVENAMASIS NAMAS (6.3) Mykolo Sleževičiaus g. 14, Vilnius
	424	Pušų g. 29-4, Vilnius tel.: +37069832288, el.p.: saulius@jad.lt	
	ARCH	S. PAMERNECKIS	M 1 : 200
		L. ATAS	LAIDA
			0
ETAPAS	STATYTOJAS:	BRĖŽINIO ŽYMUO:	LAPAS
pp	UAB "Aiža" į.k. 120415738	17/05-PP-SA1.B-3	LAPŲ
			1
			1

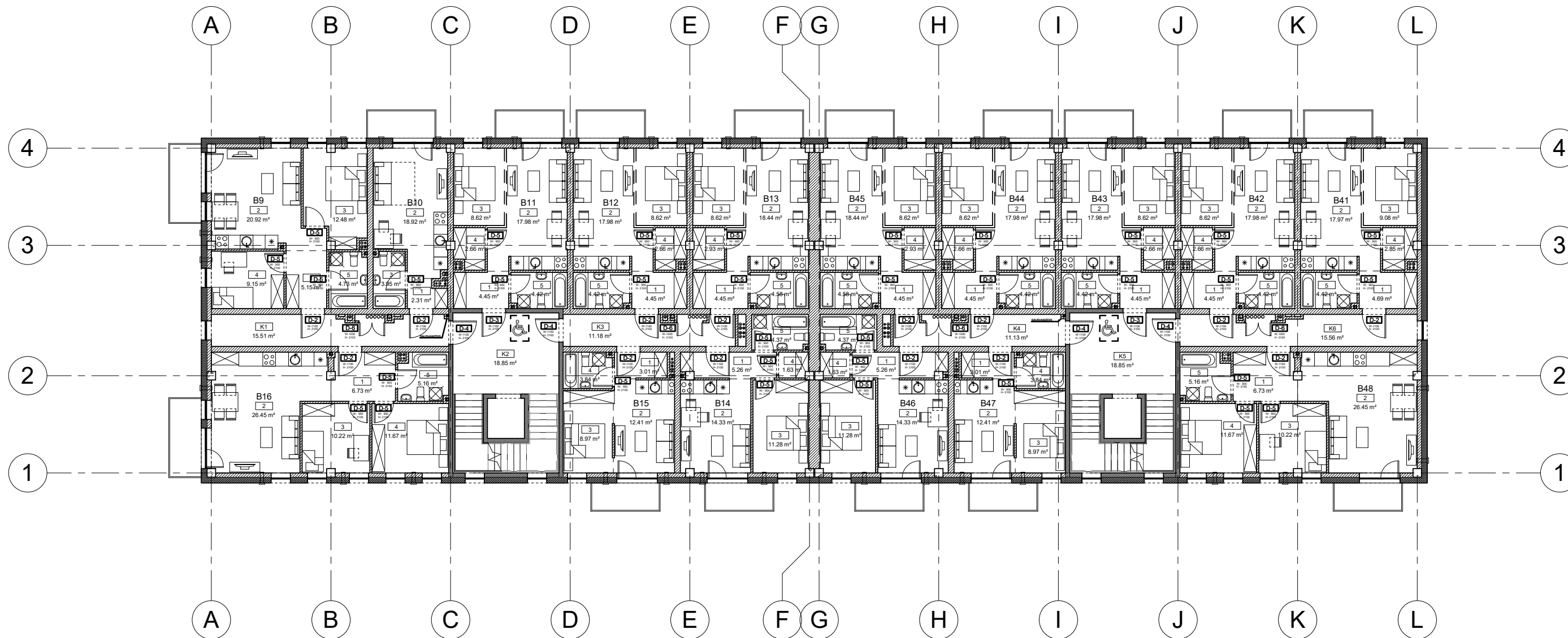

K1	KORIDORIUS	15.51 m ²
K2	KORIDORIUS	18.85 m ²
K3	KORIDORIUS	11.18 m ²
K4	KORIDORIUS	11.13 m ²
K5	KORIDORIUS	18.85 m ²
K6	KORIDORIUS	15.56 m ²
		91.08 m ²

B9		
1	TAMBŪRAS	5.15 m ²
2	SVETAINĖ, VIRTUVĖ	20.92 m ²
3	KAMBARYS	12.48 m ²
4	KAMBARYS	9.15 m ²
5	WC	4.73 m ²
		52.43 m ²

B10		
1	TAMBŪRAS	2.31 m ²
2	SVETAINĖ, VIRTUVĖ	18.92 m ²
3	WC	3.95 m ²
		25.18 m ²

B11		
1	TAMBŪRAS	4.45 m ²
2	SVETAINĖ, VIRTUVĖ	17.98 m ²
3	KAMBARYS	8.62 m ²
4	DRABUŽINĖ	2.66 m ²
5	WC	4.42 m ²
		38.13 m ²

B12		
1	TAMBŪRAS	4.45 m ²
2	SVETAINĖ, VIRTUVĖ	17.98 m ²
3	KAMBARYS	8.62 m ²
4	DRABUŽINĖ	2.66 m ²
5	WC	4.42 m ²
		38.13 m ²

B13		
1	TAMBŪRAS	4.45 m ²
2	SVETAINĖ, VIRTUVĖ	18.44 m ²
3	KAMBARYS	8.62 m ²
4	DRABUŽINĖ	2.93 m ²
5	WC	4.58 m ²
		39.02 m ²

B14		
1	TAMBŪRAS	5.26 m ²
2	SVETAINĖ, VIRTUVĖ	14.33 m ²
3	KAMBARYS	11.28 m ²
4	DRABUŽINĖ	1.63 m ²
5	WC	4.37 m ²
		36.87 m ²

B15		
1	TAMBŪRAS	3.01 m ²
2	SVETAINĖ, VIRTUVĖ	12.41 m ²
3	KAMBARYS	8.97 m ²
4	WC	3.84 m ²
		28.23 m ²

B16		
1	TAMBŪRAS	6.73 m ²
2	SVETAINĖ, VIRTUVĖ	26.45 m ²
3	KAMBARYS	10.22 m ²
4	KAMBARYS	11.67 m ²
5	WC	5.16 m ²
		60.23 m ²

B41		
1	TAMBŪRAS	4.69 m ²
2	SVETAINĖ, VIRTUVĖ	17.97 m ²
3	KAMBARYS	9.08 m ²
4	DRABUŽINĖ	2.85 m ²
5	WC	4.42 m ²
		39.01 m ²

B42		
1	TAMBŪRAS	4.45 m ²
2	SVETAINĖ, VIRTUVĖ	17.98 m ²
3	KAMBARYS	8.62 m ²
4	DRABUŽINĖ	2.66 m ²
5	WC	4.42 m ²
		38.13 m ²

B43		
1	TAMBŪRAS	4.45 m ²
2	SVETAINĖ, VIRTUVĖ	17.98 m ²
3	KAMBARYS	8.62 m ²
4	DRABUŽINĖ	2.66 m ²
5	WC	4.42 m ²
		38.13 m ²

B44		
1	TAMBŪRAS	4.45 m ²
2	SVETAINĖ, VIRTUVĖ	17.98 m ²
3	KAMBARYS	8.62 m ²
4	DRABUŽINĖ	2.66 m ²
5	WC	4.42 m ²
		38.13 m ²

B45		
1	TAMBŪRAS	4.45 m ²
2	SVETAINĖ, VIRTUVĖ	18.44 m ²
3	KAMBARYS	8.62 m ²
4	DRABUŽINĖ	2.93 m ²
5	WC	4.58 m ²
		39.02 m ²

B46		
1	TAMBŪRAS	5.26 m ²
2	SVETAINĖ, VIRTUVĖ	14.33 m ²
3	KAMBARYS	11.28 m ²
4	DRABUŽINĖ	1.63 m ²
5	WC	4.37 m ²
		36.87 m ²

B47		
1	TAMBŪRAS	3.01 m ²
2	SVETAINĖ, VIRTUVĖ	12.41 m ²
3	KAMBARYS	8.97 m ²
4	WC	3.84 m ²
		28.23 m ²

B48		
1	TAMBŪRAS	6.73 m ²
2	SVETAINĖ, VIRTUVĖ	26.45 m ²
3	KAMBARYS	10.22 m ²
4	KAMBARYS	11.67 m ²
5	WC	5.16 m ²
		60.23 m ²
		727.06 m ²

ATESTATO NR.	PROJEKTUOTOJAS: UAB „SP architektų grupė“		STATINIO PAVADINIMAS: DAUGIABUTIS GYVENAMASIS NAMAS (6.3) Mykolo Sleževičiaus g. 14, Vilnius
	424	PDV S. PAMERNECKIS	
	ARCH	L. ATAS	2017-05-02
ETAPAS	STATYTOJAS: UAB "Aiža" į.k. 120415738		BRĖŽINIO ŽYMUO: 17/05-PP-SA1.B-4
			BRĖŽINIO PAVADINIMAS: TREČIO AUKŠTO PLANAS
			M 1 : 200
			LAPAS
			LAPŲ
			1
			1

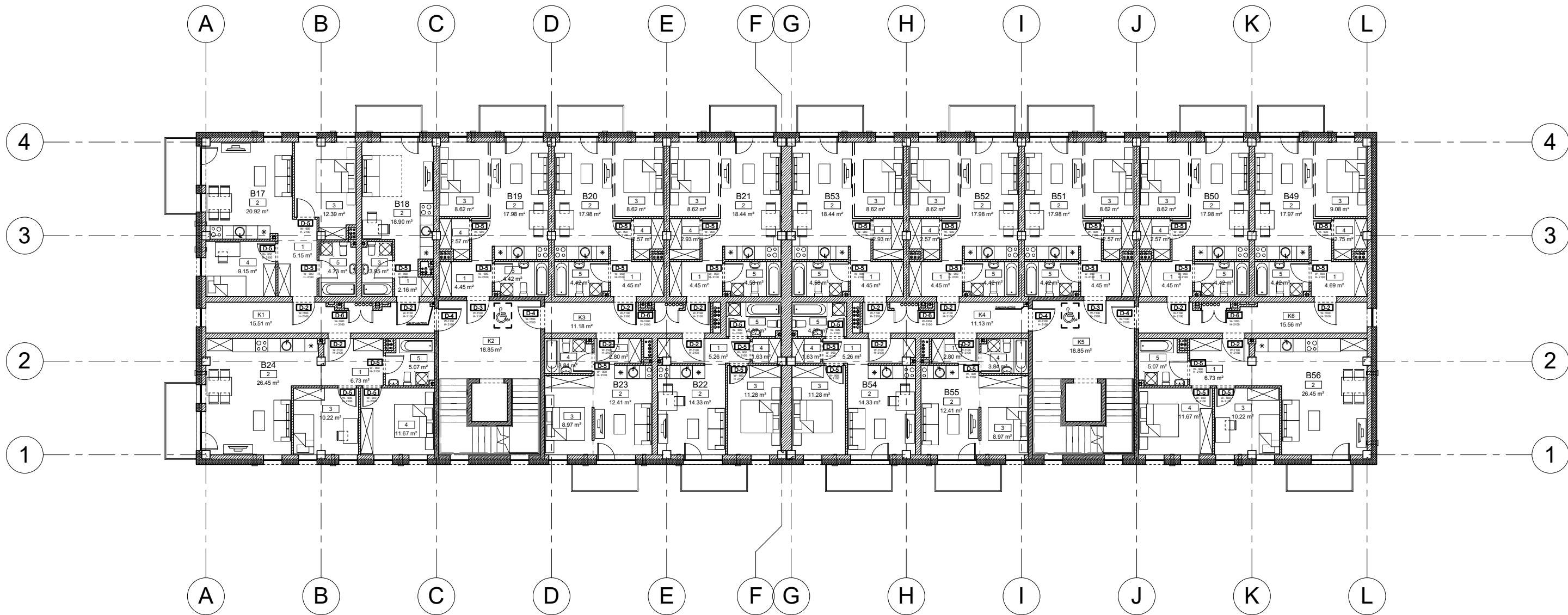

K1	KORIDORIUS	15.51 m ²
K2	KORIDORIUS	18.85 m ²
K3	KORIDORIUS	11.18 m ²
K4	KORIDORIUS	11.13 m ²
K5	KORIDORIUS	18.85 m ²
K6	KORIDORIUS	15.56 m ²
		91.08 m ²

B17		
1	TAMBŪRAS	5.15 m ²
2	SVETAINĖ, VIRTUVĖ	20.92 m ²
3	KAMBARYS	12.39 m ²
4	KAMBARYS	9.15 m ²
5	WC	4.73 m ²
		52.34 m ²

B18		
1	TAMBŪRAS	2.16 m ²
2	SVETAINĖ, VIRTUVĖ	18.90 m ²
3	WC	3.95 m ²
		25.01 m ²

B19		
1	TAMBŪRAS	4.45 m ²
2	SVETAINĖ, VIRTUVĖ	17.98 m ²
3	KAMBARYS	8.62 m ²
4	DRABUŽINĖ	2.57 m ²
5	WC	4.42 m ²
		38.04 m ²

B20		
1	TAMBŪRAS	4.45 m ²
2	SVETAINĖ, VIRTUVĖ	17.98 m ²
3	KAMBARYS	8.62 m ²
4	DRABUŽINĖ	2.57 m ²
5	WC	4.42 m ²
		38.04 m ²

B21		
1	TAMBŪRAS	4.45 m ²
2	SVETAINĖ, VIRTUVĖ	18.44 m ²
3	KAMBARYS	8.62 m ²
4	DRABUŽINĖ	2.93 m ²
5	WC	4.58 m ²
		39.02 m ²

B22		
1	TAMBŪRAS	5.26 m ²
2	SVETAINĖ, VIRTUVĖ	14.33 m ²
3	KAMBARYS	11.28 m ²
4	DRABUŽINĖ	1.63 m ²
5	WC	4.37 m ²
		36.87 m ²

B23		
1	TAMBŪRAS	2.80 m ²
2	SVETAINĖ, VIRTUVĖ	12.41 m ²
3	KAMBARYS	8.97 m ²
4	WC	3.84 m ²
		28.02 m ²

B24		
1	TAMBŪRAS	6.73 m ²
2	SVETAINĖ, VIRTUVĖ	26.45 m ²
3	KAMBARYS	10.22 m ²
4	KAMBARYS	11.67 m ²
5	WC	5.07 m ²
		60.14 m ²

B49		
1	TAMBŪRAS	4.69 m ²
2	SVETAINĖ, VIRTUVĖ	17.97 m ²
3	KAMBARYS	9.08 m ²
4	DRABUŽINĖ	2.75 m ²
5	WC	4.42 m ²
		38.92 m ²

B50		
1	TAMBŪRAS	4.45 m ²
2	SVETAINĖ, VIRTUVĖ	17.98 m ²
3	KAMBARYS	8.62 m ²
4	DRABUŽINĖ	2.57 m ²
5	WC	4.42 m ²
		38.04 m ²

B51		
1	TAMBŪRAS	4.45 m ²
2	SVETAINĖ, VIRTUVĖ	17.98 m ²
3	KAMBARYS	8.62 m ²
4	DRABUŽINĖ	2.57 m ²
5	WC	4.42 m ²
		38.04 m ²

B52		
1	TAMBŪRAS	4.45 m ²
2	SVETAINĖ, VIRTUVĖ	17.98 m ²
3	KAMBARYS	8.62 m ²
4	DRABUŽINĖ	2.57 m ²
5	WC	4.42 m ²
		38.04 m ²

B53		
1	TAMBŪRAS	4.45 m ²
2	SVETAINĖ, VIRTUVĖ	18.44 m ²
3	KAMBARYS	8.62 m ²
4	DRABUŽINĖ	2.93 m ²
5	WC	4.58 m ²
		39.02 m ²

B54		
1	TAMBŪRAS	5.26 m ²
2	SVETAINĖ, VIRTUVĖ	14.33 m ²
3	KAMBARYS	11.28 m ²
4	DRABUŽINĖ	1.63 m ²
5	WC	4.37 m ²
		36.87 m ²

B55		
1	TAMBŪRAS	2.80 m ²
2	SVETAINĖ, VIRTUVĖ	12.41 m ²
3	KAMBARYS	8.97 m ²
4	WC	3.84 m ²
		28.02 m ²

B56		
1	TAMBŪRAS	6.73 m ²
2	SVETAINĖ, VIRTUVĖ	26.45 m ²
3	KAMBARYS	10.22 m ²
4	KAMBARYS	11.67 m ²
5	WC	5.07 m ²
		60.14 m ²
		725.66 m ²

ATESTATO NR.	PROJEKTUOTOJAS: UAB „SP architektų grupė“		STATINIO PAVADINIMAS: DAUGIABUTIS GYVENAMASIS NAMAS (6.3) Mykolo Sleževičiaus g. 14, Vilnius
	Pušų g. 29-4, Vilnius tel.: +37069832288, el.p.: saulius@jad.lt		
424	PDV	S. PAMERNECKIS	2017-05-02
	ARCH	L. ATAS	2017-05-02
ETAPAS	STATYTOJAS: UAB "Aiža" į.k. 120415738		BRĖŽINIO ŽYMUO: 17/05-PP-SA1.B-5
			BRĖŽINIO PAVADINIMAS: KETVIRTO AUKŠTO PLANAS
			M 1 : 200
			LAPAS
			LAPŲ
			1
			0
			LAIDA
			0

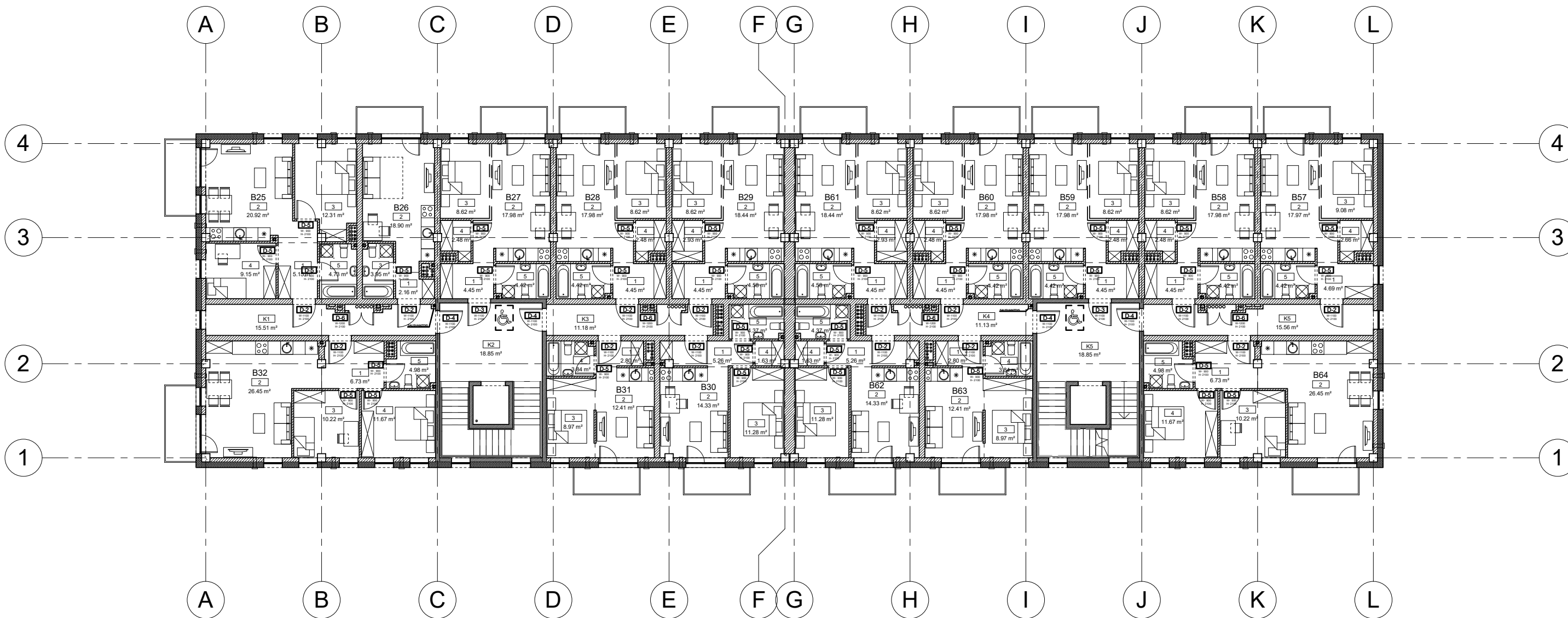

K1	KORIDORIUS	15.51 m ²
K2	KORIDORIUS	18.85 m ²
K3	KORIDORIUS	11.18 m ²
K4	KORIDORIUS	11.13 m ²
K5	KORIDORIUS	34.41 m ²
		91.08 m ²

B28		
1	TAMBŪRAS	4.45 m ²
2	SVETAINĖ, VIRTUVĖ	17.98 m ²
3	KAMBARYS	8.62 m ²
4	DRABUŽINĖ	2.48 m ²
5	WC	4.42 m ²
		37.95 m ²

B32		
1	TAMBŪRAS	6.73 m ²
2	SVETAINĖ, VIRTUVĖ	26.45 m ²
3	KAMBARYS	10.22 m ²
4	KAMBARYS	11.67 m ²
5	WC	4.98 m ²
		60.05 m ²

B60		
1	TAMBŪRAS	4.45 m ²
2	SVETAINĖ, VIRTUVĖ	17.98 m ²
3	KAMBARYS	8.62 m ²
4	DRABUŽINĖ	2.48 m ²
5	WC	4.42 m ²
		37.95 m ²

B62		
1	TAMBŪRAS	5.26 m ²
2	SVETAINĖ, VIRTUVĖ	14.33 m ²
3	KAMBARYS	11.28 m ²
4	DRABUŽINĖ	1.63 m ²
5	WC	4.37 m ²
		36.87 m ²

B64		
1	TAMBŪRAS	6.73 m ²
2	SVETAINĖ, VIRTUVĖ	26.45 m ²
3	KAMBARYS	10.22 m ²
4	KAMBARYS	11.67 m ²
5	WC	4.98 m ²
		60.05 m ²

B25		
1	TAMBŪRAS	5.15 m ²
2	SVETAINĖ, VIRTUVĖ	20.92 m ²
3	KAMBARYS	12.31 m ²
4	KAMBARYS	9.15 m ²
5	WC	4.73 m ²
		52.26 m ²

B29		
1	TAMBŪRAS	4.45 m ²
2	SVETAINĖ, VIRTUVĖ	18.44 m ²
3	KAMBARYS	8.62 m ²
4	DRABUŽINĖ	2.93 m ²
5	WC	4.58 m ²
		39.02 m ²

B57		
1	TAMBŪRAS	4.69 m ²
2	SVETAINĖ, VIRTUVĖ	17.97 m ²
3	KAMBARYS	9.08 m ²
4	DRABUŽINĖ	2.66 m ²
5	WC	4.42 m ²
		38.83 m ²

B61		
1	TAMBŪRAS	4.45 m ²
2	SVETAINĖ, VIRTUVĖ	18.44 m ²
3	KAMBARYS	8.62 m ²
4	DRABUŽINĖ	2.93 m ²
5	WC	4.58 m ²
		39.02 m ²

B63		
1	TAMBŪRAS	2.80 m ²
2	SVETAINĖ, VIRTUVĖ	12.41 m ²
3	KAMBARYS	8.97 m ²
4	WC	3.84 m ²
		28.02 m ²

B64		
1	TAMBŪRAS	6.73 m ²
2	SVETAINĖ, VIRTUVĖ	26.45 m ²
3	KAMBARYS	10.22 m ²
4	KAMBARYS	11.67 m ²
5	WC	4.98 m ²
		60.05 m ²

B26		
1	TAMBŪRAS	2.16 m ²
2	SVETAINĖ, VIRTUVĖ	18.90 m ²
3	WC	3.95 m ²
		25.01 m ²

B30		
1	TAMBŪRAS	5.26 m ²
2	SVETAINĖ, VIRTUVĖ	14.33 m ²
3	KAMBARYS	11.28 m ²
4	DRABUŽINĖ	1.63 m ²
5	WC	4.37 m ²
		36.87 m ²

B58		
1	TAMBŪRAS	4.45 m ²
2	SVETAINĖ, VIRTUVĖ	17.98 m ²
3	KAMBARYS	8.62 m ²
4	DRABUŽINĖ	2.48 m ²
5	WC	4.42 m ²
		37.95 m ²

B27		
1	TAMBŪRAS	4.45 m ²
2	SVETAINĖ, VIRTUVĖ	17.98 m ²
3	KAMBARYS	8.62 m ²
4	DRABUŽINĖ	2.48 m ²
5	WC	4.42 m ²
		37.95 m ²

B31		
1	TAMBŪRAS	2.80 m ²
2	SVETAINĖ, VIRTUVĖ	12.41 m ²
3	KAMBARYS	8.97 m ²
4	WC	3.84 m ²
		28.02 m ²

B59		
1	TAMBŪRAS	4.45 m ²
2	SVETAINĖ, VIRTUVĖ	17.98 m ²
3	KAMBARYS	8.62 m ²
4	DRABUŽINĖ	2.48 m ²
5	WC	4.42 m ²
		37.95 m ²

ATESTATO NR.	PROJEKTUOTOJAS: UAB „SP architektų grupė“		STATINIO PAVADINIMAS: DAUGIABUTIS GYVENAMASIS NAMAS (6.3) Mykolo Sleževičiaus g. 14, Vilnius
	Pušų g. 29-4, Vilnius tel.: +37069832288, el.p.: saulius@jad.lt		
424	PDV	S. PAMERNECKIS	2017-05-02
	ARCH	L. ATAS	2017-05-02
ETAPAS	STATYTOJAS: UAB "Aiža" į.k. 120415738		BRĖŽINIO ŽYMUO: 17/05-PP-SA1.B-6
			LAPAS 1
			LAPŲ 1

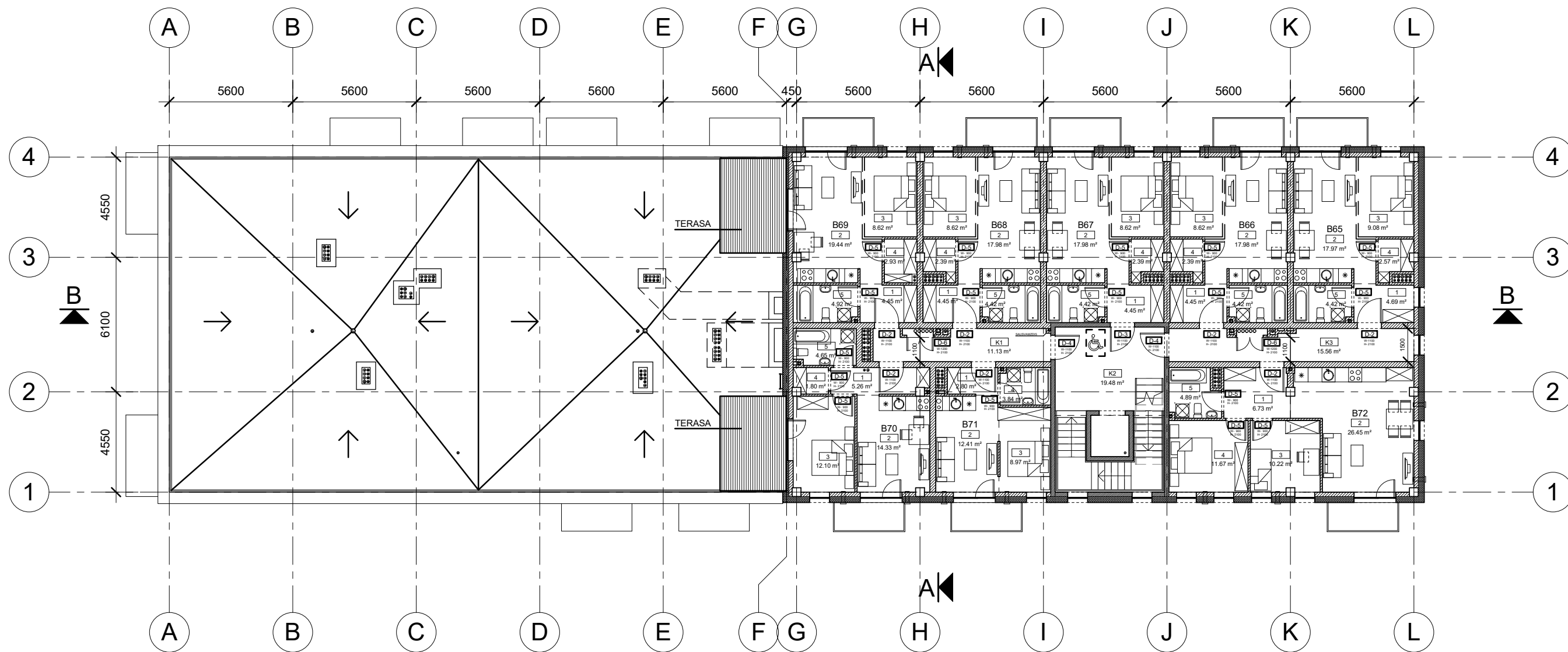

K1	KORIDORIUS	11.13 m ²
K2	KORIDORIUS	19.48 m ²
K3	KORIDORIUS	15.56 m ²
		46.17 m ²

B65		
1	TAMBŪRAS	4.69 m ²
2	SVETAINĖ, VIRTUVĖ	17.97 m ²
3	KAMBARYS	9.08 m ²
4	DRABUŽINĖ	2.57 m ²
5	WC	4.42 m ²
		38.74 m ²

B66		
1	TAMBŪRAS	4.45 m ²
2	SVETAINĖ, VIRTUVĖ	17.98 m ²
3	KAMBARYS	8.62 m ²
4	DRABUŽINĖ	2.39 m ²
5	WC	4.42 m ²
		37.86 m ²

B67		
1	TAMBŪRAS	4.45 m ²
2	SVETAINĖ, VIRTUVĖ	17.98 m ²
3	KAMBARYS	8.62 m ²
4	DRABUŽINĖ	2.39 m ²
5	WC	4.42 m ²
		37.86 m ²

B68		
1	TAMBŪRAS	4.45 m ²
2	SVETAINĖ, VIRTUVĖ	17.98 m ²
3	KAMBARYS	8.62 m ²
4	DRABUŽINĖ	2.39 m ²
5	WC	4.42 m ²
		37.86 m ²

B69		
1	TAMBŪRAS	4.45 m ²
2	SVETAINĖ, VIRTUVĖ	19.44 m ²
3	KAMBARYS	8.62 m ²
4	DRABUŽINĖ	2.93 m ²
5	WC	4.92 m ²
		40.35 m ²

B70		
1	TAMBŪRAS	5.26 m ²
2	SVETAINĖ, VIRTUVĖ	14.33 m ²
3	KAMBARYS	12.10 m ²
4	DRABUŽINĖ	1.80 m ²
5	WC	4.65 m ²
		38.14 m ²

B71		
1	TAMBŪRAS	2.80 m ²
2	SVETAINĖ, VIRTUVĖ	12.41 m ²
3	KAMBARYS	8.97 m ²
4	WC	3.84 m ²
		28.02 m ²

B72		
1	TAMBŪRAS	6.73 m ²
2	SVETAINĖ, VIRTUVĖ	26.45 m ²
3	KAMBARYS	10.22 m ²
4	KAMBARYS	11.67 m ²
5	WC	4.89 m ²
		59.96 m ²
		364.97 m ²

ATESTATO NR.	PROJEKTUOTOJAS: UAB „SP architektų grupė“		STATINIO PAVADINIMAS: DAUGIABUTIS GYVENAMASIS NAMAS (6.3) Mykolo Sleževičiaus g. 14, Vilnius
	Pušų g. 29-4, Vilnius tel.: +37069832288, el.p.: saulius@jad.lt		
424	PDV	S. PAMERNECKIS	2017-05-02
	ARCH	L. ATAS	2017-05-02
ETAPAS	STATYTOJAS: UAB "Aiža" į.k. 120415738		BRĖŽINIO ŽYMUO: 17/05-PP-SA1.B-7
			BRĖŽINIO PAVADINIMAS: ŠEŠTO AUKŠTO PLANAS
			M 1 : 200
			LAPAS
			LAPŲ
			0
			1
			1

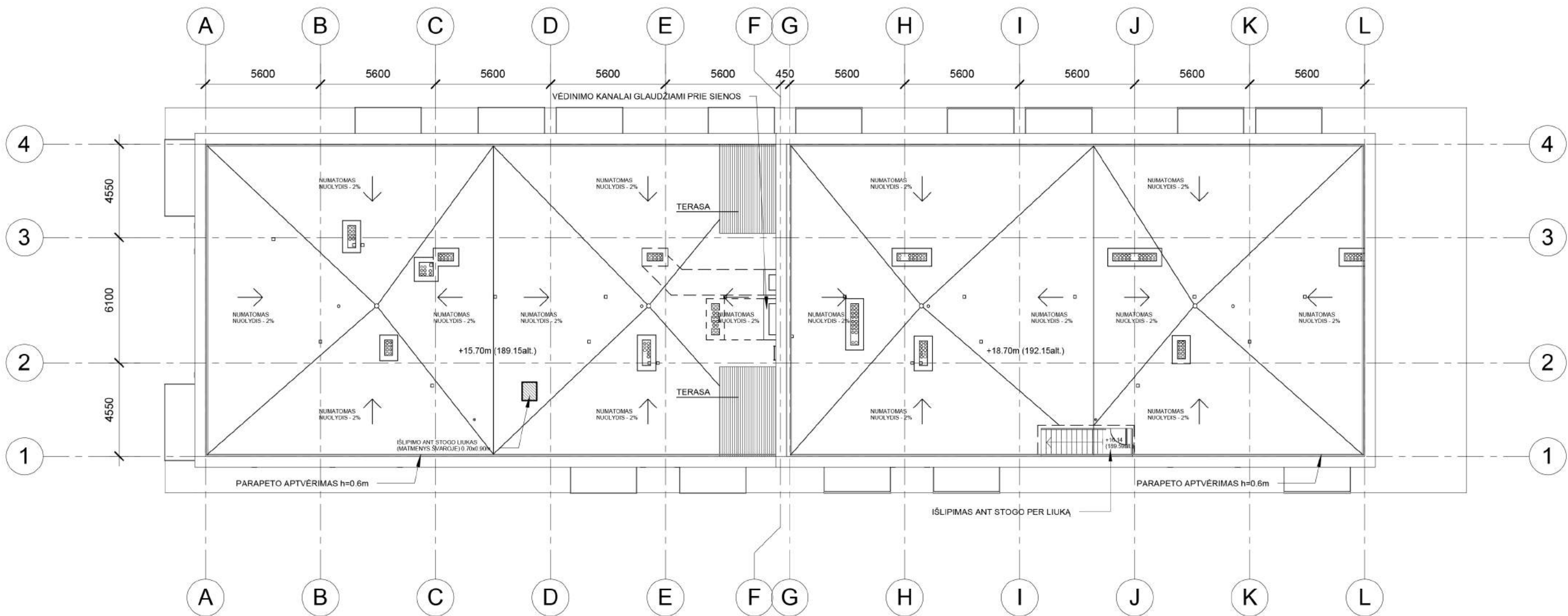

ATESTATO NR.	PROJEKTUOTOJAS: UAB „SP architektų grupė“ 			STATINIO PAVADINIMAS: DAUGIABUTIS GYVENAMASIS NAMAS (6.3) Mykolo Sleževičiaus g. 14, Vilnius			
	424	PDV	S. PAMERNECKIS	05/10/17	BRĖŽINIO PAVADINIMAS: STOGO PLANAS	M 1 : 200 LAIDA 0	
	ARCH	L. ATAS	05/10/17				
ETAPAS	STATYTOJAS: UAB "Aiža" į.k. 120415738			BRĖŽINIO ŽYMUO: 17/05-PP-SA7.B-1		LAPAS 1	LAPŲ 1

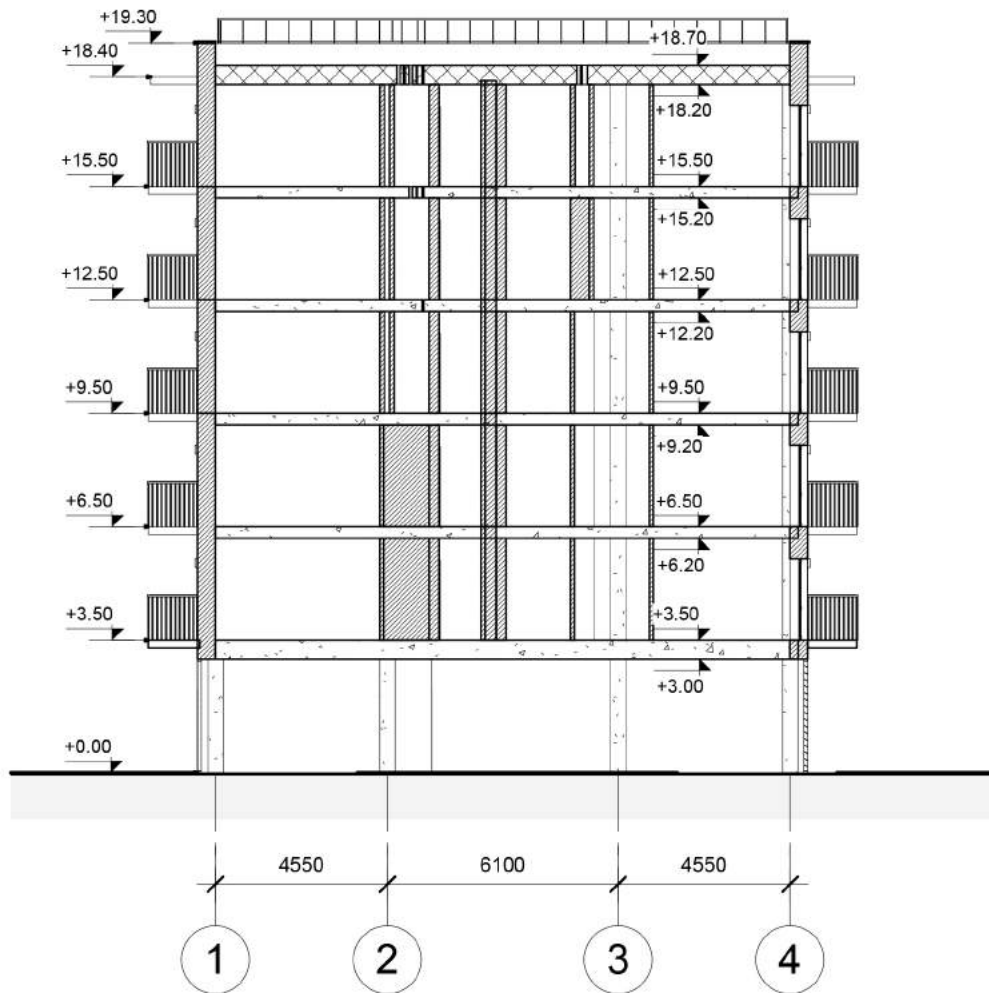

1 PJŪVIS A-A
1 : 200

ATESTATO NR.	PROJEKTUOTOJAS: UAB „SP architektų grupė“ 			STATINIO PAVADINIMAS: DAUGIABUTIS GYVENAMASIS NAMAS (6.3) Mykolo Sleževičiaus g. 14, Vilnius		
	Pušų g. 29-4, Vilnius tel.: +37069832288, el.p.: saulius@jad.lt					
424	PDV	S. PAMERNECKIS		05/02/17	BRĖŽINIO PAVADINIMAS:	M 1 : 200 LAIDA
	ARCH	L. ATAS		05/02/17	PJŪVIS A-A	0
ETAPAS	STATYTOJAS:			BRĖŽINIO ŽYMUO:		LAPAS LAPŪ
pp	UAB "Aiža" į.k. 120415738			17/05-PP-SA2.B-1		1 1

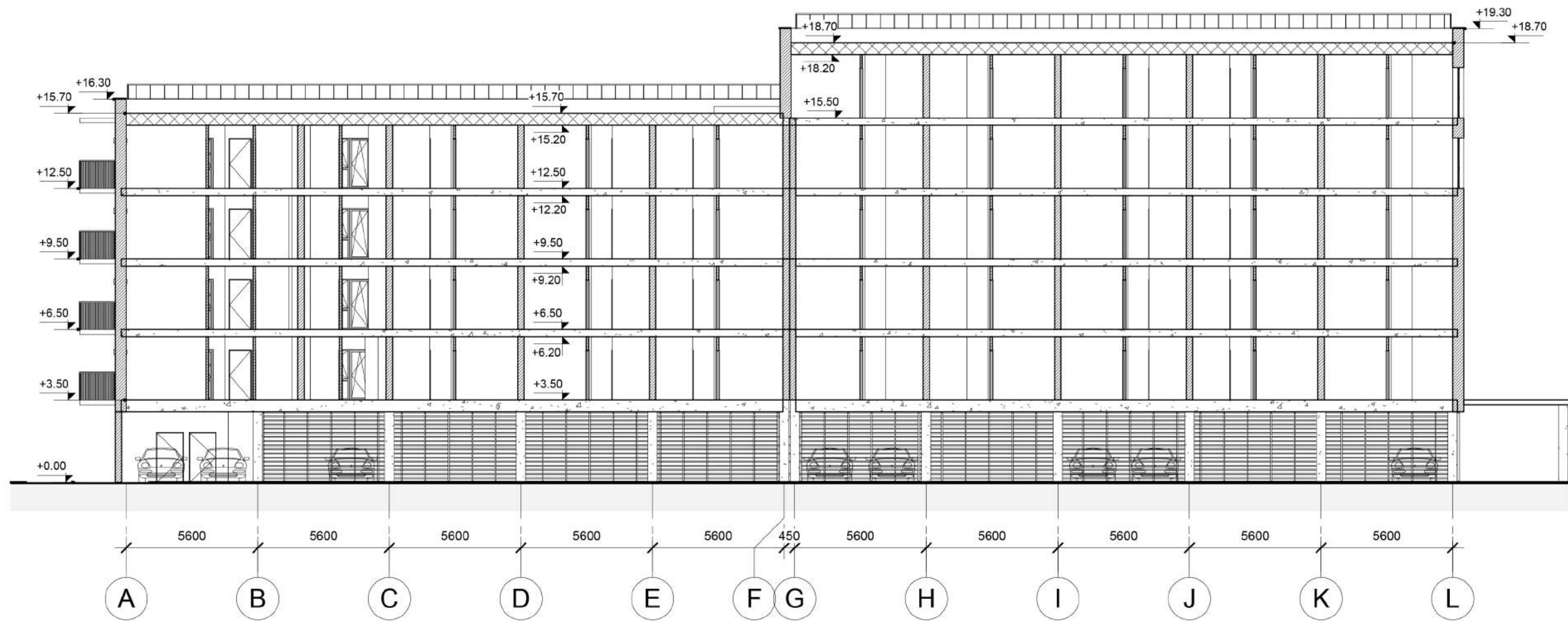

1 PJŪVIS B-B
1 : 200

ATESTATO NR.	PROJEKTUOTOJAS: UAB „SP architektų grupė“ Pušų g. 29-4, Vilnius tel.: +37069832288, el.p.: saulius@jad.lt	SP	STATINIO PAVADINIMAS: DAUGIABUTIS GYVENAMASIS NAMAS (6.3) Mykolo Sleževičiaus g. 14, Vilnius		
424	PDV S. PAMERNECKIS ARCH L. ATAS	<i>[Signature]</i>	05/02/17 05/02/17	BRĖŽINIO PAVADINIMAS: PJŪVIS B-B	M 1 : 200 LAIDA 0
ETAPAS	STATYTOJAS: UAB "Aiža" į.k. 120415738			BRĖŽINIO ŽYMUO: 17/05-PP-SA2.B-2	LAPAS 1
					LAPŲ 1

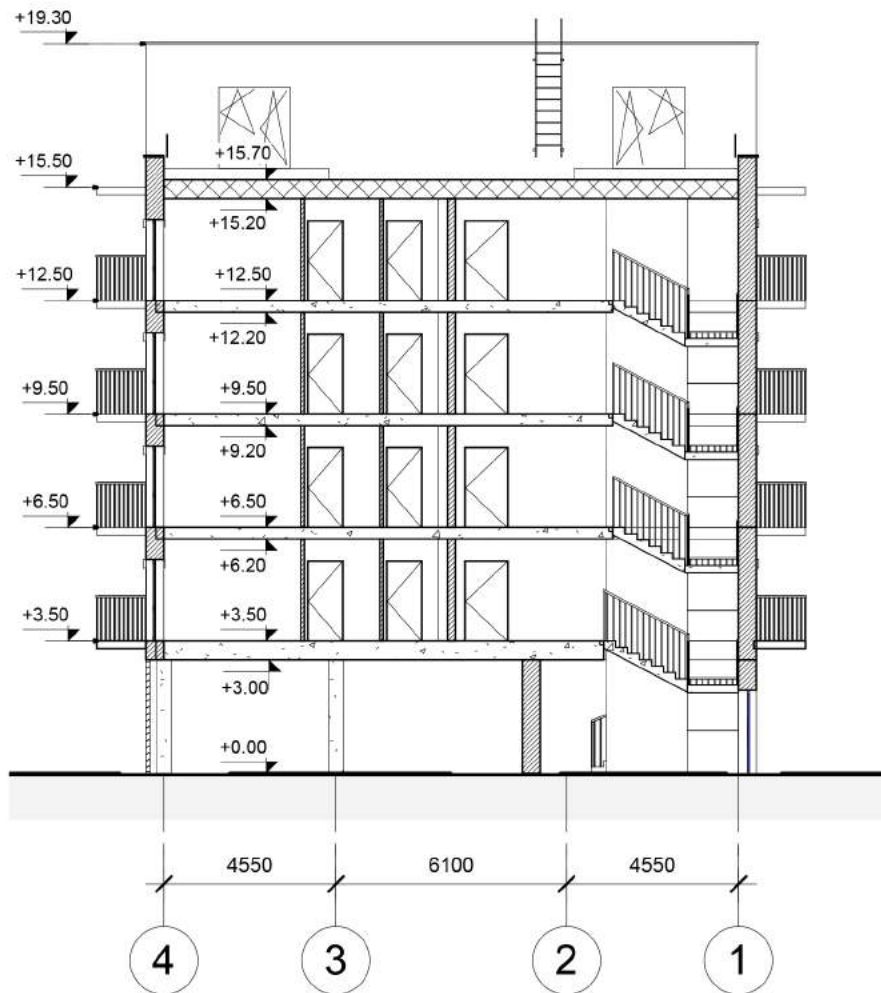

1 PJŪVIS D-D
1 : 200

ATESTATO NR.	PROJEKTUOTOJAS: UAB „SP architektų grupė“ 			STATINIO PAVADINIMAS: DAUGIABUTIS GYVENAMASIS NAMAS (6.3) Mykolo Sleževičiaus g. 14, Vilnius		
	Pušų g. 29-4, Vilnius tel.: +37069832288, el.p.: saulius@jad.lt					
424	PDV	S. PAMERNECKIS		05/02/17	BRĖŽINIO PAVADINIMAS:	M 1 : 200 LAIDA
	ARCH	L. ATAS		05/02/17	PJŪVIS D-D	0
ETAPAS	STATYTOJAS:			BRĖŽINIO ŽYMUO:		LAPAS LAPŪ
pp	UAB "Aiža" į.k. 120415738			17/05-PP-SA2.B-1		1 1



1 ŠIAURINIS FASADAS
1 : 200



2 PIETINIS FASADAS
1 : 200

ATESTATO NR.	PROJEKTUOTOJAS: UAB „SP architektų grupė“ 			STATINIO PAVADINIMAS: DAUGIABUTIS GYVENAMASIS NAMAS (6.3) Mykolo Sleževičiaus g. 14, Vilnius	
	424	PDV	S. PAMERNECKIS	05/02/17	BRĖŽINIO PAVADINIMAS: M 1 : 200 LAIDA 0
	ARCH	L. ATAS		05/02/17	
ETAPAS	STATYTOJAS: UAB "Aiža" į.k. 120415738			BRĖŽINIO ŽYMUO: 17/05-PP-SA3.B-1	
					LAPAS 1
					LAPŲ 1



1 VAKARINIS FASADAS
1 : 200

ATESTATO NR.	PROJEKTUOTOJAS: UAB „SP architektų grupė“  Pušų g. 29-4, Vilnius tel.: +37069832268, el.p.: saulius@jad.lt		STATINIO PAVADINIMAS: DAUGIABUTIS GYVENAMASIS NAMAS (6.3) Mykolo Sleževičiaus g. 14, Vilnius		
424	PDV	S. PAMERNECKIS	05/02/17	BRĖŽINIO PAVADINIMAS:	M 1 : 200 LAIDA
	ARCH	L. ATAS	05/02/17	VAKARINIS FASADAS	0
ETAPAS	STATYTOJAS:		BRĖŽINIO ŽYMUO:		LAPAS
pp	UAB "Aiža" į.k. 120415738		17/05-PP-SA3.B-2		LAPŲ
					1 1



1 RYTINIS FASADAS
1 : 200

ATESTATO NR.	PROJEKTUOTOJAS: UAB „SP architektų grupė“ SP Pušų g. 29-4, Vilnius tel.: +37069832268, el.p.: saulius@jad.lt			STATINIO PAVADINIMAS: DAUGIABUTIS GYVENAMASIS NAMAS (6.3) Mykolo Sleževičiaus g. 14, Vilnius		
424	PDV	S. PAMERNECKIS	05/02/17	BRĖŽINIO PAVADINIMAS:	M 1 : 200	LAIDA
	ARCH	L. ATAS	05/02/17	RYTINIS FASADAS		0
ETAPAS	STATYTOJAS:			BRĖŽINIO ŽYMUO:	LAPAS	LAPŲ
pp	UAB "Aiža" į.k. 120415738			17/05-PP-SA3.B-3	1	1



ATESTATO NR.	PROJEKTUOTOJAS: UAB „SP architektų grupė“ 			STATINIO PAVADINIMAS: DAUGIABUTIS GYVENAMASIS NAMAS (6.3) Mykolo Sleževičiaus g. 14, Vilnius		
	424	PDV	S. PAMERNECKIS	05/09/17	BREŽINIO PAVADINIMAS: Vizualizacija	
	ARCH	L. ATAS	05/09/17	M		LAIKA 0
ETAPAS	STATYTOJAS: UAB "Aiža" į.k. 120415738			BREŽINIO ŽYMUO: 17/05-PP-SA6.B-2		
pp					LAPAS 1	LAPŲ 1

PROJEKTUOJAMAS PASTATAS



SIŪLOMAS UŽSTATYMAS

ATESTATO NR.	PROJEKTUOTOJAS: UAB „SP architektų grupė“ 			STATINIO PAVADINIMAS: DAUGIABUTIS GYVENAMASIS NAMAS (6.3) Mykolo Slezevičiaus g. 14, Vilnius	
	424	PDV	S. PAMERNECKIS	05/10/17	BREŽINIO PAVADINIMAS: Vizualizacija
	ARCH	L. ATAS	05/10/17		
ETAPAS	STATYTOJAS: UAB "Aiža" į.k. 120415738			BREŽINIO ŽYMUO: 17/05-PP-SA6.B-3	
pp				LAPAS	LAPŲ
				1	1