



KUBINIS METRAS



Projekto pavadinimas	<b>VIENO BUTO GYVENAMOJO NAMO PAKALNĖS G. 12, GRATIŠKIŲ K., TRAKŲ SEN., TRAKŲ R. SAV., STATYBOS PROJEKTAS</b>
Projekto dalis	<b>BENDROJI, SKLYPO PLANO, ARCHITEKTŪROS</b>
Projektavimo stadija	<b>PROJEKTINIAI PASIŪLYMAI</b>
Projekto Nr.	<b>SA-150-PP</b>
Statybos vieta	<b>PAKALNĖS G. 12, GRATIŠKIŲ K., TRAKŲ SEN., TRAKŲ R. SAV. ŽEMĖS SKLYPO KAD. NR. 7901/0005:168</b>
Statybos rūšis	<b>NAUJA STATYBA</b>
Statinio kategorija	<b>NEYPATINGAS STATINYS</b>
Projektuotojas	<b>UAB „KUBINIS METRAS“, I. K. 303585398</b>
Statytojas	<b>UGNĖ RITCHIK</b>
UAB „Kubinis metras“ PV (A 2027)	<b>JULĖ BAJORŪNAITĖ</b>
UAB „Kubinis metras“ PDV (004223)	<b>MARGARITA KAUČIKAITĖ</b>



---



---



---

## DOKUMENTŲ SUDĖTIES ŽINIARAŠTIS

1.	<b>Dokumentų sudėties žiniaraštis_SA-150-PP-DSŽ</b>	1 lapas/A4	1
2.	<b>Bendrieji statinių rodikliai</b>	1 lapas/A4	2
3.	<b>Aiškinamasis raštas_SA-150-PP-AR</b>	2 lapai/A4	3-4
3.1.	Priedas Nr. 1 „Pagrindiniai projektavimo duomenys, normatyviniai dokumentai, kuriais vadovaujantis buvo parengtas Projektas ir kurie yra privalomi statant bei eksploatuojant pastatą“	1 lapas/A4	5
4.	<b>Priedai:</b>		
4.1.	Projektinių pasiūlymų rengimo užduotis	2 lapai/A4	6-7
4.2.	2017-02-14 VĮ „Registru centras“ Nekilnojamojo turto registro centrinio duomenų banko išrašas“ Nr. 79/5516 (sklypas kad. Nr. 7901/0005:168)	2 lapai/A4	8-9
4.3.	Žemės sklypo planas M 1:500 (sklypas kad. Nr. 7901/0005:168)	2 lapai/A3	10-11
4.4.	2017-04-17 U. Ritchik įgaliojimas UAB „Kubinis metras“	1 lapas/A4	12
4.5.	Toponuotrauka	1 lapas/A3	13
4.6.	LR Juridinių asmenų registro išrašas, UAB „Kubinis metras“	2 lapai/A4	14-15
4.7.	Statinio projektuotojo civilinės atsakomybės privalomasis draudimas (draudimo liudijimas Nr. PR160064-KM)	2 lapai/A4	16-17
4.8.	Kvalifikacijos atestatas	1 lapas/A4	18
4.9.	Aukštojo mokslo baigimo diplomai	2 lapai/A4	19-20
5.	<b>BRĖŽINIAI:</b>		
5.1.	Sklypo planas M 1:250_SA-150-PP-SP-01	1 lapas/A3	21
5.2.	Sklypo aukščių planas M 1:250_SA-150-PP-SP-02	1 lapas/A3	22
5.3.	Sklypo sutvarkymo planas M 1:250_SA-150-PP-SP-03	1 lapas/A3	23
5.4.	Suvestinis sklypo inžinerinių tinklų planas M 1:250_SA-150-PP-SP-04	1 lapas/A3	24
5.5.	Cokolinio aukšto baldų išdėstymo planas M 1:100_SA-150-PP-SA-01	1 lapas/A3	25
5.6.	Pirmo aukšto baldų išdėstymo planas M 1:100_SA-150-PP-SA-02	1 lapas/A3	26
5.7.	Antro aukšto baldų išdėstymo planas M 1:100_SA-150-PP-SA-03	1 lapas/A3	27
5.8.	Fasadai M 1:100_SA-150-PP-SA-04	1 lapas/A3	28
5.9.	Pjūviai M 1:100_SA-150-PP-SA-05	1 lapas/A3	29
5.10.	Pastato vizualizacijos_SA-154-PP-SA-06	1 lapas/A3	30

SA-150-PP-DSŽ	LAPAS	LAPŲ	LAIDA
	1	1	0

## BENDRIEJI STATINIŲ RODIKLIAI

2017 m. Liepos 24 d.

Vieno buto gyvenamojo namo Pakalnės g. 12, Gratiškių k., Trakų sen.,  
Trakų r. sav., statybos projektas

Pavadinimas	Mato vienetas	Kiekis	Pastabos
<b>1. SKLYPAS, kad. Nr. 7901/0005:168</b>			
1.1.1. Sklypo plotas	m <sup>2</sup>	930	
1.1.2. Sklypo užstatymo intensyvumas	%	23	
1.1.3. Sklypo užstatymo tankumas	%	16	Užstatymo plotas –149.92 m <sup>2</sup>
<b>2. PASTATAI</b>			
<b>2.1. VIENO BUTO GYVENAMASIS NAMAS, Neypatingas statinys – nauja statyba</b>			
2.1.1. Butų skaičius	Vnt.	1	
2.1.2. Pastato bendras plotas*	m <sup>2</sup>	216.52	
2.1.3. Pastato naudingas plotas*	m <sup>2</sup>	216.52	
2.1.4. Pastato tūris*	m <sup>3</sup>	991	
2.1.5. Aukštų skaičius	Vnt.	C+2	Cokolinis aukštas + Du aukštai
2.1.6. Pastato aukštis*	m	8,50	
2.1.7. Energetinio naudingumo klasė	-	A	
2.1.8. Pastato (patalpų) akustinio komforto sąlygų klasė	-	C	

\* Žvaigždute pažymėti rodikliai baigus statybą ir atlikus kadastrinius matavimus gali turėti neesminių nukrypimų.

PV J. Bajorūnaitė  
(A 2027)



SA-150-PP-BSR	LAPAS	LAPŲ	LAIDA
	1	1	0

## AIŠKINAMASIS RAŠTAS

### TURINYS

1.	BENDRIEJI DUOMENYS	1
2.	SKLYPO PLANAS	1
2.1	Pažintiniai duomenys apie sklypą	1
3.	PASTATO ARCHITEKTŪRA	2
3.1	Pagrindiniai pastato sprendimai	2
3.2	Pastato atitvarų elementų (sienų, pertvarų, stogo, grindų) tipai, medžiagos ir jų parinkimo motyvai	2
3.3	Atitvarų šilumos perdavimo koeficientai	2
3.4	Vidaus inžinerinės sistemos	2

## 1. BENDRIEJI DUOMENYS

**Projekto pavadinimas:** Vieno buto gyvenamojo namo Pakalnės g. 12, Gratiškių k., Trakų sen., Trakų r. sav., statybos projektas. Žemės sklypo kad. Nr. 7901/0005:168.

**Projekto Statytojas (užsakovas):** sklypas kad. Nr. 7901/0005:168 nuosavybės teise priklauso Ugnėi Ritchik, statybą leidžiantis dokumentas bus išduodamas Ugnės Ritchik vardu.

**Projektuotojas:** UAB „Kubinis metras“, į. k. 303585398, adresas: Kalvarijų g. 1, Vilnius. Įmonės direktorius – Marius Bliujus, projekto vadovė – Julė Bajorūnaitė (A 2027).

### Projektuojami statiniai:

– gyvenamosios paskirties (vieno buto) pastatas (namas) – neypatingas statinys;

**Projekto rūšis (stadija):** projektiniai pasiūlymai

**Informacija apie numatomų statybos darbų poveikį aplinkai, gyventojams, kaimyninėms teritorijoms:** atliekant statybos darbus kenksmingos medžiagos nepateks į aplinką. Statybos darbų metu keliamas triukšmas neviršys nustatytų triukšmo ribinių dydžių. Statybos darbai nedarys įtakos esančioms ekosistemoms. Susidaręs statybinis laužas statybvietėje ir jos gretimybėse nesandėliuojamas – išvežamas pagal darbų Rangovo sudarytą sutartį dėl statybinio laužo priėmimo į sąvartyną.

## 2. SKLYPO PLANAS

### 2.1 Pažintiniai duomenys apie sklypą

Pastatas yra projektuojamas žemės sklype Pakalnės g. 12, Gratiškių k., Trakų sen., Trakų r. sav. Žemės sklypo kad. Nr. 7901/0005:168, žemės sklypo unik. Nr. 7901-0005-0168, pagrindinė naudojimo paskirtis – žemės ūkio, naudojimo būdas – Mėgėjų sodo žemės sklypai. Sklypo plotas – 930 m<sup>2</sup>.

Įvažiavimas į sklypą projektuojamas iš Pakalnės g. Pastatas projektuojamas užstatymo ribose išlaikant 3 m. atstumą nuo kaimyninio sklypo ribos. Įvažiavimo ir kiemo aikštelės danga – betoninės trinkelės, projektuojamos terasos danga – terasinių lentų danga, nuogrįsčių – plautų akmenėlių danga. Automobilių stovėjimas numatomas garaže (1 vnt.) ir aikštelėje (4 vnt.) Automobilių stovėjimo vietų skaičius yra nustatomas pagal STR 2.06.04:2014 „Gatvės ir vietinės reikšmės keliai. Bendrieji reikalavimai“ 30 lentelę:

– Vienbutis gyvenamasis namas, kurio naudingas plotas (be garažo) 216,52 m<sup>2</sup> – 5 vietos;

Buitinių atliekų konteinerių vieta (BAK) numatoma ant vandeniui nelaidžios dangos, kiemo aikštelės kampe. Buitinės atliekos bus išvežamos pagal su buitinių atliekų surinkimo įmone sudarytą sutartį.

SA-150-PP-AR	LAPAS	LAPŲ	LAIDA
	1	2	0

### 3. PASTATO ARCHITEKTŪRA

#### 3.1 Pagrindiniai pastato sprendimai

Projektuojamas vienas pastatas – vieno buto gyvenamasis namas. Pastatas – dviejų aukštų su vienšlaičiu stogu, bei cokoliniu aukštu su sutapdintu stogu, kuris panaudojamas kaip terasa.

Pastatų fasadų apdaila – medinės dailylentės (tamsiai pilka spalva RAL7016 bei natūrali medžio spalva RAL1001), cokolio apdaila – klinkerio plytos (tamsiai pilka spalva RAL7037). Pastato šlaitinių stogų danga – falcinė skarda (pilka spalva RAL7016). Angokraščiai iš fasadų pusės aptaisomi skarda - apskardinimų, metalinių elementų spalva – tamsiai pilka (RAL7016).

Lietaus vandens nuvedimas – išorinis (lietvamzdžiais).

Pagrindinis įėjimas į pastatą yra projektuojamas iš šiaurės vakarų pusės. Gyvenamajame pastate yra projektuojamos tokios patalpos: garažas, katilinė, darbo kambariai cokoliniame bei antrajame aukštuose, pagalbinė ūkio patalpa, holas, drabužinė, svečių kambarys, WC, virtuvė - svetainė, 2 vaikų kambariai, tėvų miegamasis, vonios ir drabužinė. Patekimas į pirmą bei antrą aukštą numatomas atvirais vidiniais laiptais. Iš virtuvės-svetainės patalpos pro atidaromas stiklines pertvaras yra numatomas išėjimas į kiemo terasą.

#### 3.2 Pastato atitvarų elementų (sienų, pertvarų, stogo, grindų) tipai, medžiagos ir jų parinkimo motyvai

Pastato pamatams numatomi gręžtiniai poliai, kurie apjungiami monolitiniu juostiniu rostverku.

Lauko sienų konstrukcija – keraminių blokelių mūras, apšiltinamas mineraline vata.

Perdangos konstrukcija – gelžbetoninė.

Stogai – medinių konstrukcijų. Pagrindinio tūrio stogas vienšlaitis, neeksploatuojamas. Stogas virš dalies cokolinio aukšto sutapdintas, eksploatuojamas – ant jo įrengta terasa bei gruntas su veja. Lubos – gipso kartono plokštės.

Grindų ant grunto pagrindas – sutankintas gruntas, akmenis skalda, hidroizoliacija, šilumos izoliacija, PE plėvelė, armuoto betono sluoksnis. Drėgnose patalpose, prieš įrengiant grindų danga būtinas hidroizoliacijos sluoksnis. Pastato laikinajai konstrukcijai parinktos statybinės medžiagos, užtikrinančios pastato standumą, ilgaamžiškumą, atsparumą gaisrinio požūriui.

#### 3.3 Atitvarų šilumos perdavimo koeficientai

Projektuojamų pastatų energetinio naudingumo klasė – A;

- Lauko sienos:  $U < 0,12 \text{ W/m}^2\text{K}$ ;
- Stogas:  $U < 0,10 \text{ W/m}^2\text{K}$ ;
- Grindys:  $U < 0,14 \text{ W/m}^2\text{K}$
- Langai, stoglangiai ir kitos skaidrios atitvaros:  $U < 1,00 \text{ W/m}^2\text{K}$
- Durys:  $U < 1,40 \text{ W/m}^2\text{K}$ .

#### 3.4 Vidaus inžinerinės sistemos

Patalpų vėdinimui numatoma rekuperacinė sistema. Pastatas bus šildomas geoterminė sistema, šildymo tipas - grindininis, papildomas šilumos šaltinis – židinytis.

PV J. Bajorūnaitė  
(A 2027)



SA-150-PP-AR	LAPAS	LAPŲ	LAIDA
	2	2	0

## PRIEDAS NR. 1 „Pagrindiniai projektavimo duomenys, normatyviniai dokumentai, kuriais vadovaujantis buvo parengtas Projektas ir kurie yra privalomi eksploatuojant projektuojamą statinį“

- STR 1.01.02:2016 „Normatyviniai statybos techniniai dokumentai“  
STR 1.01.03:2017 „Statinių klasifikavimas“  
STR 1.01.07:2010 „Nesudėtingi statiniai“  
STR 1.01.08:2002 „Statinio statybos rūšys“  
STR 1.01.09:2003 „Statinių klasifikavimas pagal jų naudojimo paskirtį“  
STR 1.04.02:2011 „Inžineriniai geologiniai ir geotechniniai tyrimai“  
STR 1.04.04:2017 „Statinio projektavimas, projekto ekspertizė“  
STR 1.05.01:2017 „Statybą leidžiantys dokumentai. Statybos užbaigimas. Statybos sustabdymas. Savavališkos statybos padarinių šalinimas. Statybos pagal neteisėtai išduotą statybą leidžiantį dokumentą padarinių šalinimas“  
STR 1.06.01:2016 „Statybos darbai. Statinio statybos priežiūra“  
STR 1.07.03:2017 „Statinių techninės ir naudojimo priežiūros tvarka. Naujų nekilnojamojo turto kadastro objektų formavimo tvarka“  
STR 1.12.06:2002 „Statinio naudojimo paskirtis ir gyvavimo trukmė“  
STR 2.01.01(1):2005 „Esminis statinio reikalavimas. Mechaninis atsparumas ir pastovumas“  
STR 2.01.01(2):1999 „Esminiai statinio reikalavimai. Gaisrinė sauga“  
STR 2.01.01(3):1999 „Esminiai statinio reikalavimai. Higiena, sveikata, aplinkos apsauga“  
STR 2.01.01(4):2008 „Esminiai statinio reikalavimai. Naudojimo sauga“  
STR 2.01.01(5):2008 „Esminis statinio reikalavimas. Apsauga nuo triukšmo“  
STR 2.01.01(6):2008 „Esminis statinio reikalavimas. Energijos taupymas ir šilumos išsaugojimas“  
STR 2.01.01:2016 „Pastatų energinio naudingumo projektavimas ir sertifikavimas“  
STR 2.01.06:2009 „Statinių apsauga nuo žaibo. Išorinė statinių apsauga nuo žaibo“  
STR 2.01.07:2003 „Pastatų vidaus ir išorės aplinkos apsauga nuo triukšmo“  
STR 2.01.08:2003 „Lauko sąlygomis naudojamos įrangos į aplinką skleidžiamo triukšmo valdymas“  
STR 2.01.10:2007 „Išorės tinkuojamos sudėtinės termoizoliacinės sistemos“  
STR 2.02.09:2005 „Vienbučiai ir dvibučiai gyvenamieji pastatai“  
STR 2.05.01:2013 „Pastatų energinio naudingumo projektavimas“  
STR 2.05.02:2008 „Statinių konstrukcijos. Stogai“  
STR 2.05.03:2003 „Statybinių konstrukcijų projektavimo pagrindai“  
STR 2.05.04:2003 „Poveikiai ir apkrovos“  
STR 2.05.05:2005 „Betoninių ir gelžbetoninių konstrukcijų projektavimas“  
STR 2.05.07:2005 „Medinių konstrukcijų projektavimas“  
STR 2.05.09:2005 „Mūrinių konstrukcijų projektavimas“  
STR 2.05.10:2005 „Armocementinių konstrukcijų projektavimas“  
STR 2.05.13:2004 „Statinių konstrukcijos grindys“  
STR 2.05.20:2006 „Langai ir išorinės jėgimo durys“  
STR 2.06.04:2014 „Gatvės ir vietinės reikšmės keliai. Bendrieji reikalavimai“  
RSN 156-94 Statybinė klimatologija  
Priešgaisrinės apsaugos ir gelbėjimo departamento prie Vidaus reikalų ministerijos patvirtinti:  
„Gaisrinės saugos pagrindiniai reikalavimai“  
„Gaisro aptikimo ir signalizavimo sistemų projektavimo ir įrengimo taisyklės“  
„Lauko gaisrinio vandentiekio tinklų ir statinių projektavimo ir įrengimo taisyklės“  
„Vėdinimo sistemų gaisrinės saugos taisyklės“  
„Šildymo sistemų, naudojančių kietąjį kurą, gaisrinės saugos taisyklės“  
LR Statybos įstatymas  
LR Teritorijų planavimo įstatymas  
LR Nekilnojamojo turto registro įstatymas  
LR Žemės įstatymas  
LR Aplinkos apsaugos įstatymas  
LR Specialiosios žemės ir miško naudojimo sąlygos  
LR Aplinkos ministro patvirtintos „Atlieku tvarkymo taisyklės“  
LR Aplinkos ministro patvirtintos „Statybinių atliekų tvarkymo taisyklės“  
LR Socialinės apsaugos ir darbo ministro patvirtinti „Darboviečių įrengimo statybvietėse nuostatai“

### Projektui parengti naudotos licencijuotos projektavimo programinės įrangos sąrašas

Programos pav.	Licenzijos tipas	Licenzijos Nr.
Autodesk Revit	Metinė	561-69732393
Autodesk Autocad LT	Metinė	561-49854026
LibreOffice	Nemokama	
PDFCreator	Nemokama	

Trakų rajono  
savivaldybės administracijai

## SUDERINTA

Trakų rajono savivaldybės administracijos  
Architektūros skyriaus vedėjo pavaduotojas

Saulius Leinartas

2017 m. .... mėn. .... d.

Reg. M. 132-037

## PROJEKTINIŲ PASIŪLYMŲ RENGIMO UŽDUOTIS

2017 m. liepos 10 d.  
Vilnius

1. Informacija apie sumanytą projektuoti statinį ar jo dalį:
  - a. Pavadinimas: Vieno buto gyvenamojo namo Pakalnės g. 12, Gratiškių k., Trakų sen., Trakų r. sav., statybos projektas. Žemės sklypo kad. Nr. 7901/0005:168.
  - b. Statybos rūšis: naujo statinio statyba;
  - c. Statinio kategorija: neypatingas statinys;
  - d. Statinio pagrindinė naudojimo paskirtis: vieno buto gyvenamasis namas;
  - e. Žemės sklypo ir statinio rodikliai:
    - i. Sklypo dydis – 930 m<sup>2</sup>;
    - ii. Projektuojamo pastato dydis – 1 buto, ~220 m<sup>2</sup> bendro ploto;
2. Projektinių pasiūlymų rengimo paskirtis:
  - a. Projektiniai pasiūlymai yra rengiami, nes yra projektuojamas visuomenei svarbus statinys (pagal STR 1.04.04:2017 „Statinio projektavimas, projekto ekspertizė“ 4 priedo 6.1 punktą „gyvenamosios paskirties (vieno buto) pastatas kai: naujai statomo gyvenamosios paskirties (vieno buto) pastato bendras plotas didesnis kaip 200 m<sup>2</sup>; rekonstruojamo gyvenamosios paskirties (vieno buto) pastato (po rekonstravimo) bendras plotas didesnis kaip 200 m<sup>2</sup>“);
3. Projektinių pasiūlymų sudėtis:
  - a. Aiškinamasis raštas;
  - b. Statytojo pateikiami dokumentai;
  - c. Grafinė dalis:
    - i. Sklypo planas;
    - ii. Sklypo aukščių palnas;
    - iii. Sklypo sutvarkymo planas;
    - iv. Sklypo inžinerinių tinklų schema;
    - v. Pastato aukštų planai;
    - vi. Pastato charakteringi pjūviai;
    - vii. Pastato fasadai;
    - viii. Pastato su gretima urbanistine aplinka vizualizacija;
4. Statytojo pateikiami dokumentai ir kita informacija:
  - a. Žemės sklypo VĮ „Registrų centras“ Nekilnojamojo turto registro centrinio duomenų banko išrašas;
  - b. Žemės sklypo planas;
  - c. Sklypui galiojantys teritorijų planavimo dokumentai;

SA-150-Projektinių pasiūlymų rengimo užduotis	LAPAS	LAPŲ	LAIDA
	1	2	0

- d. Įgaliojimas projektuotojui;
  - e. Topografinis planas;
5. Kiti duomenys:
- a. Projektinių pasiūlymų parengimo terminai: 2017.05 – 2017.08;
  - b. Statytojui pateikiamų projektinių pasiūlymų kopijų ir kompiuterinių laikmenų su įrašyta projektinių pasiūlymų kopija kiekis ir kita: Statytojui yra perduodama popierinė byla (1 vnt.) su projektiniais pasiūlymais ir el. paštu pasirašyta projektinių pasiūlymų bylos laikmena;
  - c. Projektinių pasiūlymo rengimo užduotis yra pasirašomo Statytojo ir Projekto vadovo;
  - d. Statytojas įgalioja Projekto vadovą pasirašytą užduotį pateikti derinti Trakų rajono savivaldybės administracijos direktoriui (jo įgaliotam savivaldybės administracijos valstybės tarnautojui);

Statytojas (užsakovas): Ugnė Richik



(parašas)

Projektinių pasiūlymų rengėjas: UAB „Kubinis metras“,  
PV Julė Bajorūnaitė (A 2027)

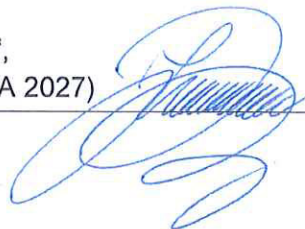

(parašas)

SA-150-Projektinių pasiūlymų rengimo užduotis	LAPAS	LAPŲ	LAIDA
	2	2	0





VALSTYBĖS ĮMONĖ REGISTRŲ CENTRAS

Vincu Kudirkos g. 18-3, 03105 Vilnius, tel. (8 5) 2688 262, faks. (8 5) 2688 311, el.p. info@registrucentras.lt

## NEKILNOJAMOJO TURTO REGISTRO CENTRINIO DUOMENŲ BANKO IŠRAŠAS

2017-02-14 10:52:57

**1. Nekilnojamojo turto registre įregistruotas turtas:**Registro Nr.: **79/5516**Registro tipas: **Žemės sklypas su statiniais**Sudarymo data: **1994-11-21**Adresas: **Trakų r. sav., Trakų sen., Gratiškių k., Pakalnės g. 12**Registro tvarkytojas: **Valstybės įmonės Registrų centro Vilniaus filialas****2. Nekilnojamieji daiktai:**

2.1.

**Žemės sklypas**Unikalus daikto numeris: **7901-0005-0168**

Žemės sklypo kadastro numeris ir kadastro

vietovės pavadinimas: **7901/0005:168 Akmenos k.v.**Daikto pagrindinė naudojimo paskirtis: **Žemės ūkio**Žemės sklypo naudojimo būdas: **Mėgėjų sodo žemės sklypai**Žemės sklypo plotas: **0.0930 ha**Žemės ūkio naudmenų plotas viso: **0.0776 ha**iš jo: sodų plotas: **0.0776 ha**Užstatyta teritorija: **0.0154 ha**Žemės ūkio naudmenų našumo balas: **28.0**Matavimų tipas: **Žemės sklypas suformuotas atliekant kadastrinius matavimus**Indeksuota žemės sklypo vertė: **114 Eur**Žemės sklypo vertė: **71 Eur**Vidutinė rinkos vertė: **8870 Eur**Vidutinės rinkos vertės nustatymo data: **2017-01-19**Vidutinės rinkos vertės nustatymo būdas: **Masinis vertinimas**Kadastro duomenų nustatymo data: **2016-10-03**

2.2.

Priklausinys: **Pastatas - Sodo namas**Priklausanti dalis: **1/1 priklauso žemės sklypui Nr. 7901-0005-0168, aprašytam p. 2.1.**Unikalus daikto numeris: **4400-0290-5022**Daikto pagrindinė naudojimo paskirtis: **Kita (sodų)**Pažymėjimas plane: **1S1p**Statybos pradžios metai: **1983**Statybos pabaigos metai: **2004**Baigtumo procentas: **100 %**Šildymas: **Nėra**Vandentiekis: **Nėra**Nuotekų šalinimas: **Nėra**Dujos: **Nėra**Sienos: **Plytos**Stogo danga: **Asbestcementis**Aukštų skaičius: **1**Bendras plotas: **74.80 kv. m**Tūris: **233 kub. m**Užstatytas plotas: **45.00 kv. m**Koordinatė X: **6063808**Koordinatė Y: **557766**Atkūrimo sąnaudos (statybos vertė): **13091 Eur**Atkuriamoji vertė: **13091 Eur**Vidutinė rinkos vertė: **14200 Eur**Vidutinės rinkos vertės nustatymo būdas: **Masinis vertinimas**Vidutinės rinkos vertės nustatymo data: **2017-01-19**Kadastro duomenų nustatymo data: **2004-05-06****3. Daikto priklausiniai iš kito registro: įrašų nėra****4. Nuosavybė:**

4.1.

**Nuosavybės teisė**Savininkas: **UGNĖ RITCHIK**, a.k. 49007161319Daiktas: žemės sklypas Nr. 7901-0005-0168, aprašytas p. 2.1.  
pastatas Nr. 4400-0290-5022, aprašytas p. 2.2.[registravimo pagrindas: 2017-01-19 Pirkimo - pardavimo sutartis Nr. DA-285  
[rašas galioja: Nuo 2017-01-30**5. Valstybės ir savivaldybių žemės patikėjimo teisė:** įrašų nėra**6. Kitos daiktinės teisės :** įrašų nėra**7. Juridiniai faktai:**

7.1.

**Asmeninė nuosavybė**Daiktas: žemės sklypas Nr. 7901-0005-0168, aprašytas p. 2.1.  
pastatas Nr. 4400-0290-5022, aprašytas p. 2.2.[registravimo pagrindas: 2017-01-19 Pirkimo - pardavimo sutartis Nr. DA-285  
[rašas galioja: Nuo 2017-01-30**8. Žymos:** įrašų nėra**9. Specialiosios žemės ir miško naudojimo sąlygos:** įrašų nėra**10. Daikto registravimas ir kadastro žymos:**

10.1.

**Kadastro duomenų tikslinimas (daikto registravimas)**

Daiktas: žemės sklypas Nr. 7901-0005-0168, aprašytas p. 2.1.

[registravimo pagrindas: 2016-11-21 Nacionalinės žemės tarnybos teritorinio skyriaus  
vedėjo sprendimas Nr. 46SK-1270-(14.46.110.)

[rašas galioja: Nuo 2016-12-19

10.2.

**Kadastrinius matavimus atliko (kadastro žyma)****DAINIUS JASIŪNAS**

Daiktas: žemės sklypas Nr. 7901-0005-0168, aprašytas p. 2.1.

[registravimo pagrindas: 2009-01-16 Kvalifikacijos pažymėjimas Nr. 2M-M-825

2016-10-03 Nekilnojamojo daikto kadastro duomenų byla  
[rašas galioja: Nuo 2016-12-19**11. Registro pastabos ir nuorodos:**

Adresas įrašytas pagal 2011-05-30 Adresų registro duomenis.

**12. Kita informacija:**

Senas turto identifikatorius: 79794100/1:169

Archyvinės bylos Nr.: 79/12456

**13. Informacija apie duomenų sandoriui tikslinimą:**

13.1.

Duomenys patikslinti 2017-01-19, užsakymo Nr. 13479514

Patikslinimas galioja iki: 2017-02-17

Patikslinimas atliktas: ALISA MULINA, 47802110010;

2017-02-14 10:52:57

Dokumentą atspausdino



INGRIDA ULDUKIENĖ

Žemės sklypo išdėstymo schema



# ŽEMĖS SKLYPO PLANAS M 1:500

Sklypo plotas 930 m<sup>2</sup>

X=6063850.00  
Y=557750.00

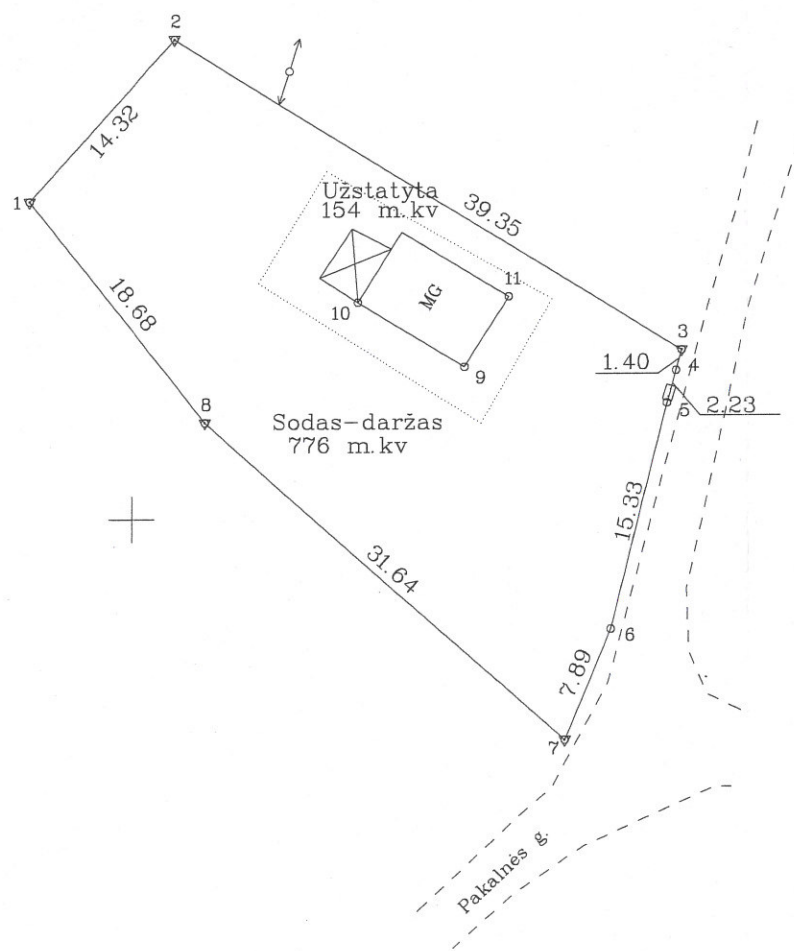

Kadastro:	vietovė	Akmenos k.v	blokas	sklypas
Žemės sklypo kadastro Nr.			7 9 0 1 0 0 0 5 0 1 6 8	

Gatvė, namo Nr.	Pakalnės g.12, SB "Gilušis"
Kaimas (miestelis)	Gratiškių
Seniūnija	Trakų
Miestas (rajonas)	Trakų
Apskritis	Vilniaus

Gretimybė	Gretimo žemės sklypo kadastro Nr.	Pastabos
1-2	790100050030	
2-3	790100050031	
3-7		Pakalnės g.
7-1	790100050032	

Su paženkintomis vietovėje žemės sklypo ribomis, aprašytomis . . . . . 2016 m. . . . . 10 . . . mėn. 13 d. žemės sklypo paženklinimo-parodymo akte, ir nustatytu plotu sutinku:  
Žemės savininkas (naudotojas):  
Alisa Mulina . . . . . 2016-10-13  
(vardas, pavardė) . . . . . (parašas) . . . . . (data)

Nacionalinės žemės tarnybos prie Žemės ūkio ministerijos  
Trakų skyrius  
Patikrino: *[Signature]* L. Karankevičiūtė  
Suderino: *[Signature]* A. Podrezas  
(pareigos) (parašas) (vardas, pavardė) (data)  
A.V.

**SKLYPO RIBOS PAŽYMĖTOS KADASTRO ŽEMĖLAPYJE**  
VI REGISTRŲ CENTRO Vilniaus filialas  
Trakų ir Elektrėnų skyriaus  
kadastro specialistė eksperte  
pareigos: *[Signature]*  
Asta Nūrkevičienė 2016-12-19



Pareigos	Parašas	Vardas, pavardė	Data
Direktorius	<i>[Signature]</i>	H. Kalenda	2016-10-13
Matininkas	<i>[Signature]</i>	D. Jasiūnas	2016-10-13

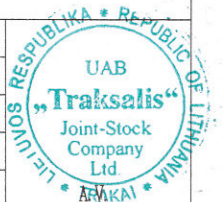

ŽEMĖS SKLYPO PLANAS M 1:500

Sklypo plotas 930 m<sup>2</sup>

Žemės sklypo kadastro Nr. 7 9 0 1 0 0 0 5 0 1 6 8

KOORDINACIŲ ŽINIARAŠTIS

Koordinacijų sistema LKS-94							
Taško Nr.	Kodas	X	Y	Taško Nr.	Kodas	X	Y
1	R	6063820.98	557743.25				
2	R	6063831.66	557752.79				
3	R	6063811.08	557786.33				
4	R	6063809.73	557785.96				
5	R	6063807.58	557785.38				
6	R	6063792.71	557781.64				
7	R	6063785.43	557778.61				
8	R	6063806.36	557754.88				
9	NK	6063810.01	557772.00				
10	NK	6063814.26	557765.05				
11	NK	6063814.64	557774.88				

SKLYPO CENTRO KOORDINATĖS

Koordinacijų sistema	Koordinatės X/Y	Planšetės nomenklatūra
Sistema, kurioje vykdyti matavimai	X=6063810 Y=557764	
Valstybinė LKS-1994	X=6063810 Y=557764	71/32
Žiniaraštį sudarė	D. Jasiūnas 2M-M-825 (paršas) (vardas ir pavardė, pažymėjimo Nr.)	2016-10-13 (data)

Ištrauka iš Lietuvos Administracinių teisių pažeidimų kodekso:

47 straipsnis. Pastovių žemėnaudos riboženklų sunaikinimas arba gadinimas - užtraukia baudą nuo septyniasdešimt dviejų iki vieno šimto keturiasdešimt keturių eurų.

Duomenys apie žemės naudojimo apribojimus

Eil. Nr.	Kodas	Apribojimai	Žemės plotas, m <sup>2</sup>
1	2	3	4
-	-	-	-
-	-	-	-
-	-	-	-
-	-	-	-
-	-	-	-

SERVITUTAS

Eil. Nr.	Kodas	Servituto rūšis	Plotas m <sup>2</sup>
-	-	-	-
-	-	-	-
-	-	-	-
-	-	-	-

Matavimai atlikti GPS instrumentu tarp 8.00-8.30h.

Ugnė Ritchik, gim. 1990-07-16

## ĮGALIOJIMAS

2017 m. balandžio 28 d.  
Vilnius

Aš, Ugnė Ritchik, gim. 1990-07-16, toliau – Statytojas

į g a l i o j u UAB „Kubinis metras“, įmonės kodas 303585398, buveinės adresas Mokyklos g. 28-1, Vilnius, atstovauti Statytoją Trakų rajono savivaldybėje, Nacionalinėje žemės tarnyboje ir kitose institucijose siekiant atlikti visus „Vieno buto gyvenamojo namo Pakalnės g. 12, Gratiškių k., Trakų r. sav., statybos projekto“ (toliau – Projektas) rengimo, derinimo ir tvirtinimo darbus, t. y. šiuo tikslu pateikti Statytojo vardu prašymus, paklausimus ir/ar kitus dokumentus, atsiimti Statytojui adresuotus sprendimus, kitus dokumentus ir korespondenciją iš atitinkamų valstybinių institucijų, sumokėti mokesčius, tvirtinti kaip kopija tikra rašytiniu ir/ar elektroniniu parašu Statytojo patikrintus ir pateiktus projekto rengėjui privalomuosius projekto rengimo dokumentus, suvesti Projekto ir Statytojo duomenis į informacinę sistemą „Infostatyba“ ([www.planuojustatyti.lt](http://www.planuojustatyti.lt)), pasirašyti Projektą elektroniniu parašu.

Įgaliojimas galioja vienerius metus.

Atstovai privalo pateikti ataskaitą apie savo veiklą ir atsiskaityti įgaliotojui už viską, ką yra gavę vykdydami šį pavedimą.

Įgaliotojai turi teisę bet kada panaikinti įgaliojimą, o įgaliotiniai – įgaliojimo atsisakyti. Perįgaliojimą gali bet kada panaikinti tiek įgaliotojai, tiek ir įgaliotiniai. Savo ruožtu ir asmuo, kuriam įgaliojimas duotas perįgaliojant, gali bet kada jo atsisakyti.

Šis įgaliojimas mūsų perskaitytas, jo turinys ir pasekmės išaiškintos ir, kaip atitinkantis mūsų valią, priimtas ir pasirašytas.

Ugnė Ritchik



Sklypo išdėstymo schema

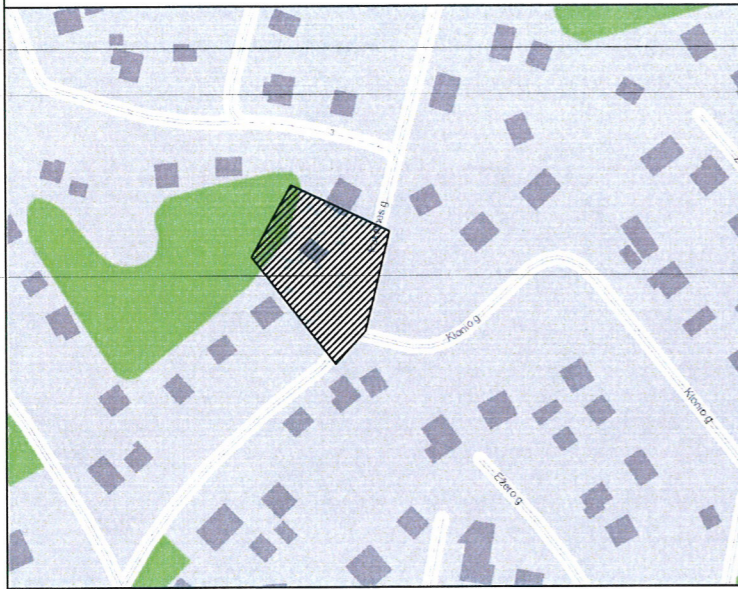

Esamų požeminių tinklų sutikslinimai

79:14.593

Eil.Nr.	Istaigos pavadinimas	Data	Pavardė	Parašas	Pastabos
1	AB "TELIA LIETUVA"				79:14.543
2	AB "Energijos skirstymo operatorius"	2017.06.15	B. Armonavičiūtė	ABUUD	regr. Nr. 4004
3	Trakų r.sav. administracijos Žemės ūkio administravimo skyrius				79:14.543
4	Trakų r.sav. administracijos Architektūros skyrius	2017.06.16	E. Daburonienė	[Signature]	

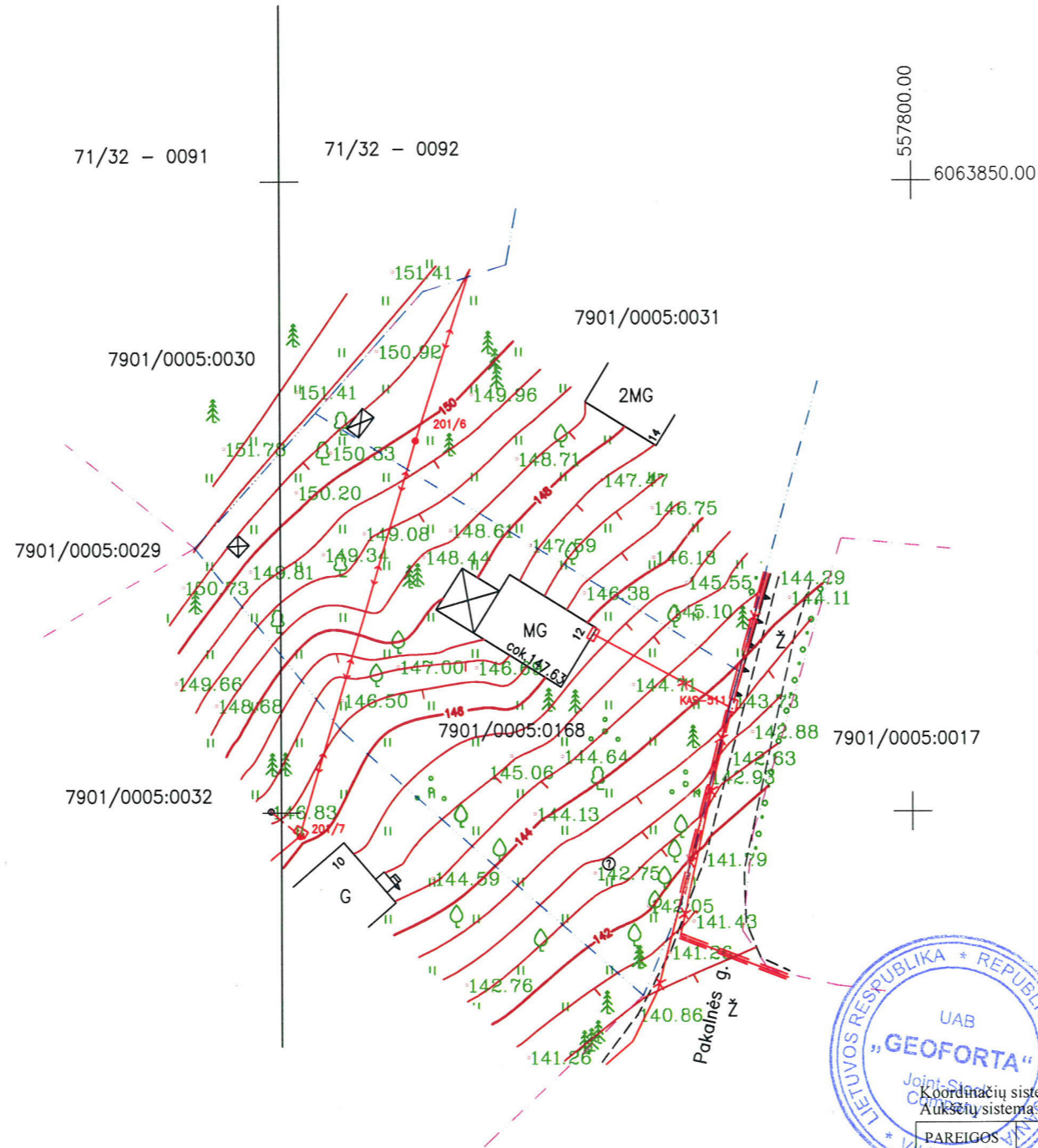

--- geodeziškai apmatuotų sklypų ribos  
 - - - - - preliminarios sklypų ribos

Koordinatų sistema: LKS-94  
 Aukštelių sistema: LAS07

PAREIGOS	PAVARDĖ	PARAŠAS
Geodezininkas	Aismantas Jatkauskas	[Signature]
Kval. paž. Nr. 1GKV-1124		

**GEO FORTA** UAB "GEOFORTA"  
 • J. Galvydžio g. 4, LT-08236 Vilnius, Lietuva •  
 • Tel. 8 630 06573 • El. paštas: Topo@geoforta.lt •

OBJKTAS: Pakalnės g. 12, Gratkiškių k., Trakų sen., Trakų r.

Brėžinys	Inžinerinis topografinis planas M 1:500		
Objekto Nr.	Mastelis	Lapy sk. /Nr.	Data
	M 1:500	1/1	2017/05

# Validity unknown

Dokumenta elektroniniu  
parašu pasirašė DALIA  
RIMKEVIČIŲTĖ  
Data: 2015-02-09 11:54:04



REGISTRŲ CENTRAS

VALSTYBĖS ĮMONĖ REGISTRŲ CENTRAS

Vinco Kudirkos g. 18-3, 03105 Vilnius, tel. (5) 2688 262, faks. (5) 2688 311, el.p. info@registrucentras.lt

LIETUVOS RESPUBLIKOS JURIDINIŲ ASMENŲ REGISTRO  
ELEKTRONINIS SERTIFIKUOTAS IŠRAŠAS

2015-02-09 11:54:02

**PRIEIGOS RAKTAS: 84-1644258-159397**

Šiuo prieigos raktu gautas išrašas yra oficialus dokumentas. Tretieji asmenys, gavę iš juridinio asmens, filialo ar atstovybės galiojantį prieigos raktą, negali reikalauti pateikti spausdinto popieriuje registro išrašo, kadangi saugiu elektroniniu parašu pasirašytas dokumentas, turi tokią pat teisinę galią kaip ir rašytinis dokumentas.

## 1. Juridinių asmenų registre įregistruota:

Pavadinimas: **UAB "Kubinis metras"**  
Kodas: **303585398**  
Teisinė forma: **Uždaroji akcinė bendrovė**  
Teisinis statusas: **Teisinis statusas neįregistruotas**  
Buveinės adresas: **Vilniaus m. sav. Vilniaus m. Mokyklos g. 28-1**  
NTR objekto kodas: **1099-4033-6014:0014**  
Įregistravimo data: **2015-02-09**  
Versija: **1 (2015-02-09)**  
Duomenų būklė: **Pilnai sutvarkyti duomenys**  
Registro tvarkytojas: **Valstybės įmonės Registrų centro Vilniaus filialas**

## 2. Filialai, atstovybės registruoti Lietuvoje: įrašų nėra

## 3. Kapitalas ir akcijos:

Įstatinio kapitalo dydis: **2500 Eur**  
Akcijų skaičius: **100 vnt.**  
Vardinių paprastųjų akcijų skaičius: **100 vnt.**  
Vardinės paprastosios akcijos nominali vertė: **25 Eur**

## 4. Veiklos tikslai ir rūšys:

Tikslai: **pastatų statyba; specializuota statybos veikla; kitos namų ūkio įrangos mažmeninė prekyba specializuotose parduotuvėse; kompiuterių programavimo, konsultacinė ir susijusi veikla; nekilnojamo turto operacijos; architektūros ir inžinerijos veika; techninis tikrinimas ir analizė; specializuota projektavimo veikla; fotografavimo veikla; bet kokia kita ūkinė-komercinė veikla, kuri neprieštarauja galiojantiems Lietuvos Respublikos įstatymams**

## 5. Organai:

5.1. Registruota: **Visuotinis akcininkų susirinkimas**  
Nuo **2015-02-09**

5.2. Registruota: **Vadovas**  
Nuo **2015-02-09**

5.2.1. Asmuo: **VITALIJ AVREICEVIČ, a.k. 38901051584, direktorius**  
Paskyrimo (išrinkimo) data **2015-01-22**

Registruota: Nuo 2015-02-09  
Švenčionių r. sav. Pabradės m. Malūno g. 60

---

6. Dalyviai: įrašų nėra

---

7. Taisyklė, pagal kurią asmenys veikia juridinio asmens vardu:

7.1.

Vienasmenis atstovavimas

Registruota: Nuo 2015-02-09

Aprašymas: Juridinio asmens vardu veikia vadovas

---

8. Licencijuojama veikla: įrašų nėra

---

9. Kiti duomenys:

Finansinių metų pradžia: 01-01

Finansinių metų pabaiga: 12-31

---

10. Žymos: įrašų nėra

---

11. Bankrotas: įrašų nėra

---

12. Veiklos apribojimai: įrašų nėra

---

13. Steigimo dokumentai:

13.1

Įstatai

Dokumento data: 2015-01-22

Įregistruotas: 2015-02-09

---

14. Kita informacija: įrašų nėra

---

15. Kontaktinė informacija:

Mobilusis telefonas: 860044546

Elektroninio pašto adresas: info@m3a.lt

Internetinės svetainės adresas: www.m3a.lt

---

2015-02-09 11:54:02

---

Išrašas tikras, turi prima facie galią

Dokumentą paruošė:

Vilniaus filialo Juridinių asmenų registravimo  
skyriaus I juridinių asmenų registravimo grupės

Ekspertė

DALIA RIMKEVIČIŪTĖ





**CONSTRUCTION DESIGNER COMPULSORY CIVIL LIABILITY INSURANCE POLICY SCHEDULE**  
*STATINIO PROJEKTUOTOJO CIVILINĖS ATSAKOMYBĖS PRIVALOMOJO DRAUDIMO LIUDIJIMAS*

<b>Policy number</b>	:	PR160064-KM
<i>Draudimo liudijimo numeris</i>		
Item 1:	<b>Draudėjas, Įmonės kodas</b>	: UAB Kubinis metras, įm.k. 303585398
	<i>Insured name, legal entity code</i>	
	<b>Address</b>	: Kalvarijų g. 1, Vilnius
	<i>Adresas</i>	
Item 2:	<b>Policy Period</b>	: From/Nuo: 2017-05-28
	<i>Draudimo laikotarpis</i>	: To/Iki: 2018-05-28
		At 00:01 hours, Local Standard Time at the above address.
		<i>00.01 vietos įprastiniu laiku galiojančiu apdraustojo adresu.</i>
Item 3:	<b>Limit of Indemnity</b>	: <b>EUR 300 000</b>
	<i>Draudimo suma</i>	
Item 4:	<b>Excess</b>	: <b>EUR 2 896</b>
	<i>Išskaita</i>	
Item 5:	<b>Premium</b>	: <b>EUR 788,00.</b> Įmoka mokama dviem lygiomis dalimis pagal grafiką žemiau:
	<i>Įmoka</i>	
	<b>Mokėjimo grafikas</b>	
	<i>Payment schedule</i>	

Data iki:	2017-05-28	2017-11-28
Suma:	394,00 EUR	394,00 EUR

Item 6:	<b>Interest</b>	: As defined in Compulsory Wording point 11.
	<i>Draudimo objektas</i>	<i>Kaip nurodyta privalomųjų taisyklių 11 punkte.</i>
Item 7:	<b>Group of Insurance</b>	: General Liability Insurance
	<i>Draudimo grupė</i>	<i>Bendrosios civilinės atsakomybės draudimas</i>
Item 8:	<b>Type of Insurance</b>	: Professional Indemnity Insurance
	<i>Draudimo rūšis</i>	<i>Profesinės civilinės atsakomybės draudimas</i>
Item 9:	<b>Insurer</b>	: Lloyd's of London Syndicate: AEGIS 1225
	<i>Draudikas</i>	Adresas: One Lime Street, London, EC3M 7HA, UK
<b>Insurance Contract consists of</b>	:	This Policy Schedule; <b>Compulsory Wording:</b> Construction designer compulsory civil liability insurance wording approved by the Resolution No. 03-225 approved on 23 <sup>rd</sup> October 2012 by the Bank of the Republic of Lithuania (Valstybės Žinios, 2012-11-06, Nr. 128-6459) including any amendments or restatements of the Resolution as may be passed from time to time; proposal form completed by the Insured (2017-05-19).
<i>Draudimo sutartį sudaro</i>		<i>Šis draudimo liudijimas; privalomosios taisyklės: Lietuvos Banko 2012 m. spalio 23 d. nutarimu Nr. 03-225 patvirtintos statinio projektuotojo civilinės atsakomybės privalomojo draudimo taisyklės (Valstybės Žinios, 2012-11-06, Nr. 128-6459) įskaitant visus jų pakeitimus ir priimtas redakcijas; Draudėjo užpildyta anketa (2017-05-23).</i>
<b>Warranty period</b>	:	Parties set period, noted in the Compulsory Wording point 11, coincides with the warranty period noted in Civil Code clause 6.698, paragraph 1 point 1
<i>Garantinis terminas</i>		<i>Remiantis Statinio projektuotojo civilinės atsakomybės privalomojo draudimo taisyklių 11 punktu, šalių nustatytas laikotarpis sutampa su Civilinio kodekso 6.698 straipsnio 1 dalies 1 punkte nustatytu garantiniu terminu.</i>

**Applicable Endorsements**

<i>Papildomos sąlygos</i>	:	1) Interest defined in Compulsory Wording point 11 is extended to disregard when contracts for project design services were signed. 2) Insured Event defined in Compulsory Wording point 13.4 is extended to cover claims for improper building design of building projects or parts of them that were submitted to customers during the Policy Period and whose contracts for design works have been signed prior to inception of this Policy. 3) Insured and Insurer agrees that insurance coverage is not granted in respect of any building of RED TYPE unless specifically endorsed to the policy by approval of Underwriters. RED TYPE - Bridges, Tunnels; Mines, underground or underwater engineering; River dams, harbours, marinas; Airports; Railway and related structures; Gas pipelines, main heating pipelines, pipelines depth 7+ m; Nuclear and/or atomic structures; Petrochemical and/or oil factories; Underground stations; Tower buildings; Dumps; Wastewater treatment plants; Power stations. RED TYPE does not include following structures: underground engineering, gas pipelines, main heating pipelines and other pipelines when such structures are only an integral part of the services provided under design services agreement where main construction object is not classified as a RED TYPE. 4) The insurance premium is calculated at the planned turnover of 130.000 € (excluding VAT) of Insured and its current or future subcontractors. If the actual income of Insured and its current or future subcontractors, after the end of insurance period, will exceed € 130.000 (excluding VAT), the insurance premium will be recalculated and the additional insurance premium will be 0,63% of the income in excess of € 130.000 (excluding VAT). 5) The policyholder also agrees not later than 7 working days after the expiry of the insurance contract, notify the insurer about the building projects or parts of projects or parts of them that have been submitted to customers during the insurance contract period, stating: name of the client; Project title; Design work start date; Date of submission to the customer of the project or part of it; value of the design works; 6) Exclusions 15.1, 15.6 and 15.9 of the Compulsory Wording are removed.
---------------------------	---	---



1) Remiantis Statinio projektuotojo civilinės atsakomybės privalomojo draudimo taisyklėmis bei šia sutartimi Statinio projektuotojo civilinės atsakomybės privalomojo draudimo taisyklių punktą Nr. 11 yra papildomas, kad draudimo objektu taip pat laikomi statinio projektai ar jų dalys, perduoti užsakovams šios draudimo sutarties galiojimo laikotarpiu, kurių projektavimo darbų sutartys buvo pasirašytos iki šios draudimo sutarties įsigaliojimo dienos. 2) Pagal šią privalomojo draudimo sutartį draudžiamuoju įvykiu pagal „Statinio projektuotojo civilinės atsakomybės privalomojo draudimo taisyklių“ 13.4 punktą taip pat yra pripažįstamas reikalavimas, pateiktas dėl netinkamo statinio projektavimo, kurio statinio projektai ar jų dalys buvo perduoti užsakovams draudimo sutarties galiojimo metu ir kurių projektavimo darbų sutartys buvo pasirašytos iki šios privalomojo draudimo sutarties įsigaliojimo dienos. 3) Draudikas ir Draudėjas susitaria, kad draudimo apsauga nesuteikiama RED TYPE statinio atveju, jeigu pagal draudimo Liudijimą nėra nurodyta kitaip arba Draudikas nesutinka kitaip. RED TYPE – tiltai, tuneliai, kasyklos, požeminiai ir povandeniniai inžineriniai tinklai, upių užtvankos, priekplaukos ir uostai, jūrų uostai; oro uostai, geležinkeliai ir susijusios konstrukcijos; branduolinės ir/arba atominės konstrukcijos; naftos chemijos ir/ar naftos gamyklos; metro; bokštai; sąvartynai; nuotėkų valymo įrenginių sistemos; elektrinės; dujotiekio sistemos, magistraliniai šildymo vamzdiniai, vamzdiniai, kurių gylis 7+m. RED TYPE nepriskiriami šie statiniai: požeminiai inžineriniai tinklai, nuotėkų valymo įrenginių sistemos, dujotiekio sistemos, šildymo ir kiti vamzdiniai; kai šie statiniai yra sudėtinė dalis darbų pagal projektavimo darbų rangos sutartį, kurios pagrindiniu projektavimo darbų objektu (dalyku) nėra laikomas RED TYPE statinys. 4) Draudimo įmoka paskaičiuota, esant planuojamoms 130.000 € (be PVM) Draudėjo ir jo esamų ar būsimų subrangovų pajamoms. Jei faktinės Draudėjo ir jo esamų ar būsimų subrangovų pajamos, pasibaigus draudimo laikotarpiui, viršys 130.000 € (be PVM), draudimo įmoka bus perskaičiuojama ir papildoma draudimo įmoka sudarys 0,63% nuo pajamų, viršijančių 130.000 € (be PVM). 5) Draudėjas taip pat įsipareigoja ne vėliau kaip per 7 darbo dienas po draudimo sutarties pasibaigimo, informuoti draudiką apie tuos statinio projektus ar jų dalis, kurių projektai ar jų dalys buvo perduotos užsakovams šios draudimo sutarties galiojimo laikotarpiu, nurodydamas: Užsakovo pavadinimą; Projekto pavadinimą; Projektavimo darbų pradžią; Perdavimo užsakovui projekto ar jo dalies datą; Projektavimo darbų vertę; 6) Privalomųjų taisyklių nedraudiminiai įvykiai: 15.1, 15.6 ir 15.9 panaikinti

## SKUNDŲ NAGRINĖJIMAS

Visi skundai pirmiausia teikiami UADBB „Colemont draudimo brokeris“. Lloyd's vadovaujantis agentas (angl. managing agent), Lloyd's of London Syndicate: AEGIS 1225 arba aukščiau nurodytas subjektas, kuriam vadovaujantis agentas pavedė jo vardu priimti sprendimą dėl Jūsų skundo, turi raštu pateikti Jums savo sprendimą dėl Jūsų skundo per 15 kalendorinių dienų nuo skundo gavimo dienos. Jei sprendimas dėl Jūsų skundo Jūsų netenkina arba negaunate sprendimo per 15 kalendorinių dienų, galite perduoti šį skundą Lloyd's įgaliotajam atstovui Lietuvoje (angl. General Representative for Lithuania), kuris išnagrinės ir įvertins šį skundą bei pateiks Jums galutinį atsakymą per 30 kalendorinių dienų nuo skundo pateikimo aukščiau nurodytam subjektui dienos. Kontaktiniai duomenys pateikti žemiau:

Tomas Kontautas  
Lloyd's įgaliotasis atstovas Lietuvoje  
Sorainen, Jogailos g. 4, LT-01116, Vilnius, Lietuva  
Tel. + 370 52 649 376 Faks. + 370 52 685 041  
El. paštas: [tomas.kontautas@lloyds.com](mailto:tomas.kontautas@lloyds.com)

Jei esate nepatenkinti Lloyd's įgaliotojo atstovo Lietuvoje (angl. General Representative for Lithuania) galutiniu atsakymu arba negaunate galutinio atsakymo per 30 kalendorinių dienų nuo skundo pateikimo, galite perduoti skundą toliau nurodytai institucijai. Kontaktiniai duomenys pateikti žemiau:

Lietuvos banko Priežiūros tarnyba  
Žirmūnų g. 151, LT-09128 Vilnius, Lietuva

Aukščiau nurodyta ginčų nagrinėjimo tvarka neapriboja Jūsų teisių, numatytų įstatymuose.

01/04/2014  
LSW1849-22

## EUROPOS TEISINĖS GYNYBOS IR JURISDIKCIJOS SĄLYGA

Sutariama, jog šis draudimas turi būti vykdomas išskirtinai Lietuvos Respublikos teisiniu bei praktiniu pagrindu ir bet kokie ginčai, ryšium su šiuo draudimu, privalo būti išskirtinai pateikti teisingumo vykdymui bet kuriam kompetentingam Lietuvos Respublikos teismui. Draudikai šiuo raštu sutinka, kad visi šaukimai, įspėjimai ar oficialūs raštai ir bet kokios teisminės procedūros, iškelimo prieš juos atveju, ryšium su šiuo draudimu, privalo būti tinkamai pateikti ir pristatyti jiems, per:

Tomą Kontautą  
Lloyd's įgaliotąjį atstovą Lietuvoje  
c/o Sorainen, Jogailos g. 4, LT-01116 Vilnius, Lietuva  
Tel: + 370 52 649 376 Faks: + 370 52 685 041  
E-mail: [tomas.kontautas@lloyds.com](mailto:tomas.kontautas@lloyds.com)

kuris šiuo atveju turi teisę priimti paslaugą jų vardu. Draudikai, suteikdami įgaliojimus aukščiau minėtiems asmenims, neatsizada savo teisių į bet kokius atidėjimus ypatingais atvejais ar laikotarpiu, kai jie ir vėl bus atsakingi už tokių paslaugų, kaip šaukimai, įspėjimai, teismo procesai, priėmimus, atidėjimą dėl jų gyvenamosios vietos Anglijoje.

04/93  
LSW487

Date of Issue Išdavimo data

: 2017-05-25

I/We confirm that I/We have read and understand this insurance contract, wording, acceptance form and I/We accept and agree to all of its terms and conditions. In case of any discrepancies between Lithuanian and English versions, Lithuanian version shall prevail.

Patvirtinu, jog prieš sudarant draudimo sutartį, su draudimo liudijime nurodytomis taisyklėmis, anketos sąlygomis susipažinau, jas supratau ir taisyklių kopiją gavau. Esant neatitikimams tarp lietuviško ir angliško teksto – lietuviškas turi viršenybę.

Draudėjas arba jo atstovas:

Draudiko atstovas: Generalinis direktorius, Giedrius Čiurinskas  
Nestandartinių rizikų draudimo vadovas, Domas Bačius



# Architekto

## KVALIFIKACIJOS A T E S T A T A S

LIETUVOS ARCHITEKTŲ RŪMAI

Nr. A 2027

*Julė Bajorūnaitė*

yra atestuota

**Statinio projekto, statinio projekto vykdymo priežiūros vadovė**

Statinių rūšys: pastatai ir inžineriniai statiniai.

Statinių kategorija: ypatingi statiniai.

**Statinio projekto architektūrinės dalies, statinio projekto architektūrinės dalies vykdymo priežiūros vadovė**

Statinių rūšys: pastatai ir inžineriniai statiniai.

Statinių kategorija: ypatingi statiniai.

Lietuvos architektų rūmų pirmininkas



Juozas Vaškevičius

Atestavimo komisijos 2015 m. kovo 25 d. protokolą Nr. 99



VILNIAUS GEDIMINO TECHNIKOS UNIVERSITETAS

# BAKALAURO DIPLOMAS

*Margarita Kaučikaitė*

(asmens kodas 48412271594)

2008 METAIS BAIGĖ

*architektūros*  
*pagrindinių universitetinių studijų programą*  
(valstybinis kodas 61205M102)

IR JAI SUTEIKTAS

*architektūros bakalauro*  
*laipsnis*



prof. habil. dr. Romualdas Ginevičius

Vilnius, 2008 m. birželio 20 d.

Registracijos Nr. 1-1638

Universiteto kodas 111950243  
Diplomo kodas 6107

BK Nr. 004223



VILNIAUS GEDIMINO TECHNIKOS UNIVERSITETAS

**MAGISTRO  
DIPLOMAS  
SU PAGYRIMU**

MK Nr. 006357

***Povilas Šliuželis***

(asmens kodas 38802250851)

**2013 METAIS BAIGĖ**

***architektūros  
universitetinių antrosios pakopos studijų programą***  
(valstybinis kodas 621K11001)

**IR JAM SUTEIKTAS  
*architektūros magistro  
laipsnis***



Alfonsas Daniūnas

Vilnius, 2013 m. birželio 27 d.  
Registracijos Nr. 1-2259

Universiteto kodas 111950243

Diplomo kodas 7107

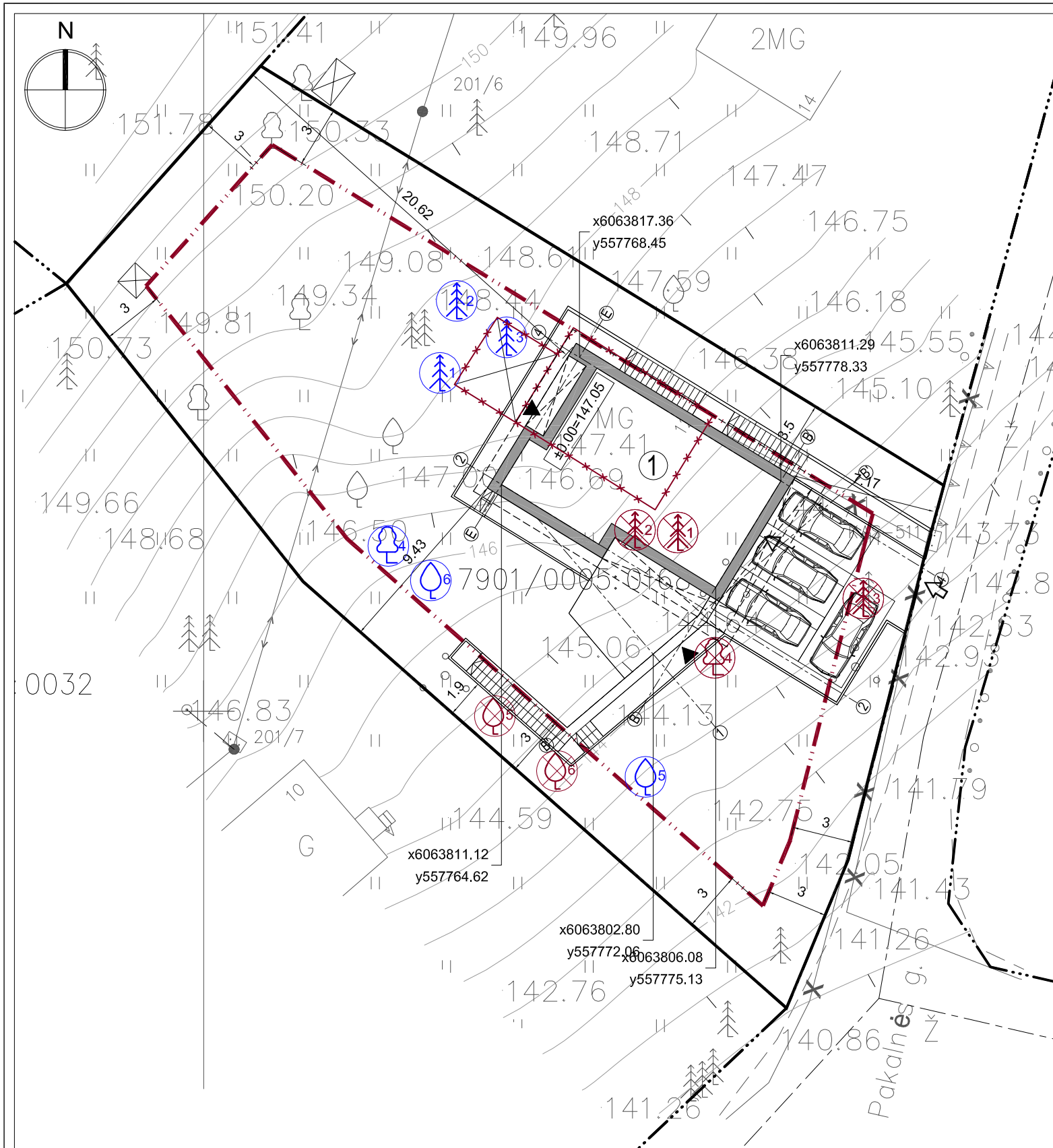

**PASTABOS**

1. Sklypo plano brėžiniai yra atlikti ant UAB "Geoforta" parengtos topografinės nuotraukos (aukščių sistema - LAS07, koordinacių sistema LKS-94).
2. Projektuojamų pastatų koordinatės yra išneštos pastato ašių susikirtimuose pagal topografinę nuotrauką.
3. Matmenys yra duoti metrais.



**EKSPLIKACIJA**

- 1 Vieno buto gyvenamasis namas, neypatingas statinys

**SUTARTINIAI ŽYMĖJIMAI**

	Projektuojamo sklypo riba
	Projektuojami pastatai
	Projektuojamų pastatų stogų projekcijos
	Projektuojamas/ esamas įvažiavimas į sklypą
	Projektuojamas įėjimas į pastatą
	Projektuojamas įvažiavimas į garažą
	Projektuojamos parkavimo vietos
	Statybos riba
	Inžinerinės infrastruktūros koridoriai
	Kertami/ perkelliami medžiai
	Atsodinami medžiai
	Griaujami pastatai

**ŽEMĖS SKLYPO KAD. NR. 7901/0005:168 BENDRIEJI RODIKLIAI**

Pavadinimas	Mato vnt.	Vnt.
Sklypo plotas	m <sup>2</sup>	930
Sklypo užstatymo intensyvumas	%	23
Sklypo užstatymo tankis	%	16

79-17-593

Eil.Nr.	Istaigos pavadinimas	Data	Pavardė	Parašas	Pastabos
1	AB "TELIA LIETUVA"				Jg 12 543
2	AB "Energijos skirstymo operatorius"	2017.06.13	B. Rimolavičiūtė	<i>[Signature]</i>	pagr. 4004
3	Trakų r. sav. administracijos Žemės ūkio administracinio skyriaus				Jg 12 543
4	Trakų r. sav. administracijos Architektūros skyriaus	2017.06.16	E. Dubonkauskas	<i>[Signature]</i>	



geodeziškai apmatuoti sklypų ribos		preliminarijos sklypų ribos	
<b>UAB "GEOFORTA"</b>			
Objektas: Pakalnės g. 12, Grėkiškių k., Trakų sen., Trakų r.		Brėžinys: Inžinerinis topografinis planas M 1:500	
Objekto Nr.	Mastelis	Lapy sk. /Nr.	Data
	M 1:500	1/1	2017/05

<b>UAB „KUBINIS METRAS“</b>			
Į. k. 303585398, adresas: Kalvarijų g. 1, Vilnius El. paštas: info@kubinismetras.lt			
Kval. dok. Nr.	A 2027	PV, PDV	J. Bajorūnaitė
			2017-07
Etapas	Statytojas		
PP	UGNĖ RITCHIK		

Projekto pavadinimas			VIENO BUTO GYVENAMOJO NAMO PAKALNĖS G. 12, GRATIŠKIŲ K., TRAKŲ SEN., TRAKŲ R. SAV., STATYBOS PROJEKTAS	
			Žemės sklypo kad. Nr. 7901/0005:168	
Brėžinio pavadinimas			Laida	
<b>SKLYPO PLANAS M 1:250</b>			<b>O</b>	
Žymuo			Lapas	Lapų
SA-150-PP-SP-01			1	1

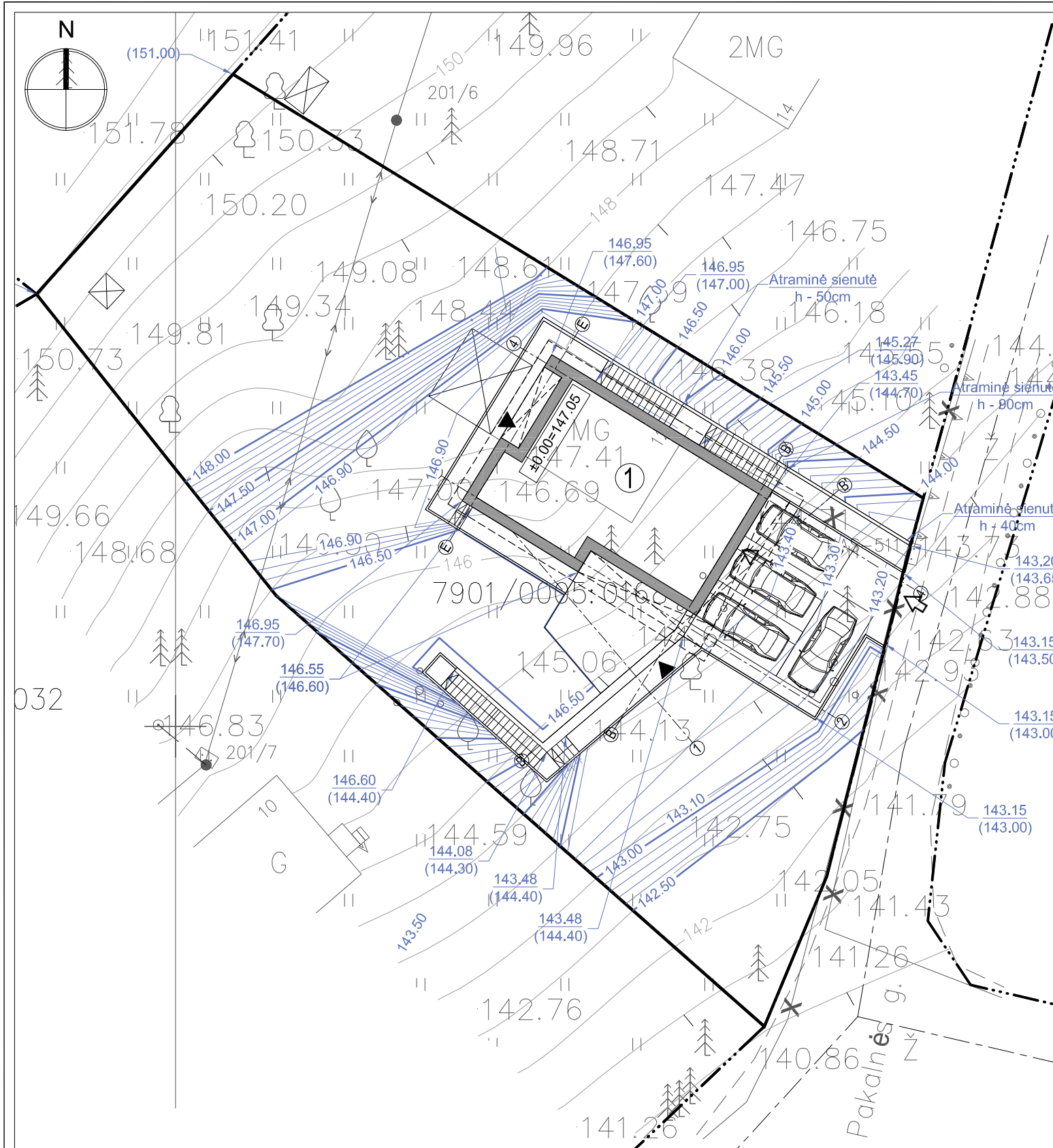

**PASTABOS**

1. Projektuojamo pastato altitudės yra išneštos pastato kampuose.
2. Dėl mažų žemės darbų kiekių žemės darbų kartograma nėra sudaroma.
3. Sklypo aukščių plane yra nurodyti viršutiniai projektuojamų dangų aukščiai.

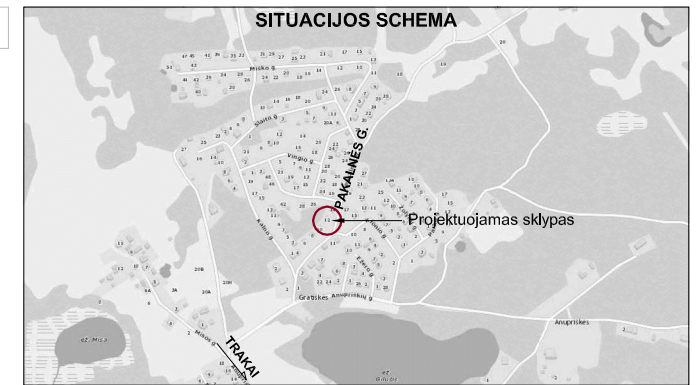

**EKSPLIKACIJA**

- 1 Vieno buto gyvenamasis namas, neypatingas statinys

**SUTARTINIAI ŽYMĖJIMAI**

	Projektuojamo sklypo riba
	Projektuojami pastatai
	Projektuojamų pastatų stogų projekcijos
	Esami pastatai
	Projektuojamas/ esamas įvažiavimas į sklypą
	Projektuojamas įėjimas į pastatą
	Projektuojamas įvažiavimas į garažą
	Projektuojamos parkavimo vietos
	Projektuojama vertikalė
	Projektuojama altitudė/ esama altitudė

**ŽEMĖS SKLYPO KAD. NR. 7901/0005:168 BENDRIEJI RODIKLIAI**

Pavadinimas	Mato vnt.	Vnt.
Sklypo plotas	m <sup>2</sup>	930
Sklypo užstatymo intensyvumas	%	23
Sklypo užstatymo tankis	%	16

Esamų požeminių tinklų sutikslinimai

79-14-593

Eil. Nr.	Ištaigos pavadinimas	Data	Pavardė	Parašas	Pastabos
1	AB "TELIA LIETUVA"				79-14-543
2	AB "Energijos skirstymo operatorius"	2014.06.19	B. Rimolaiviūtė	ABUOVI	79-14-543
3	Trakų r. sav. administracijos Žemės ūkio administravimo skyrius				79-14-543
4	Trakų r. sav. administracijos Architektūros skyrius	2019.06.16	E. Dainavienė		



--- geodeziškai apmatuotų sklypų ribos  
 - - - - - preliminarios sklypų ribos

UAB "GEOFORTA"	PARAŠAS	
Objektas: Pakalnės g. 12, Grotkiškių k., Trakų sen., Trakų r.		
Brėžinys	Inžinerinis topografinis planas M 1:500	
Objekto Nr.	Mastelis	Lapų sk./Nr.
	M 1:500	1/1
		2017/05

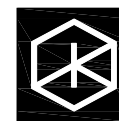

**UAB „KUBINIS METRAS“**

J. k. 303585398, adresas: Kalvarijų g. 1, Vilnius  
 El. paštas: info@kubinismetras.lt

Kval. dok. Nr.

A 2027	PV, PDV	J. Bajorūnaitė	2017-07
Etapas	Statytojas		
PP	UGNĖ RITCHIK		

Projekto pavadinimas  
**VIENO BUTO GYVENAMOJO NAMO PAKALNĖS G. 12, GRATIŠKIŲ K., TRAKŲ SEN., TRAKŲ R. SAV., STATYBOS PROJEKTAS**

Žemės sklypo kad. Nr. 7901/0005:168

Brėžinio pavadinimas	Laida
<b>SKLYPO AUKŠČIŲ PLANAS M 1:250</b>	<b>O</b>
Žymuo	Lapas Lapų
<b>SA-150-PP-SP-02</b>	<b>1 1</b>

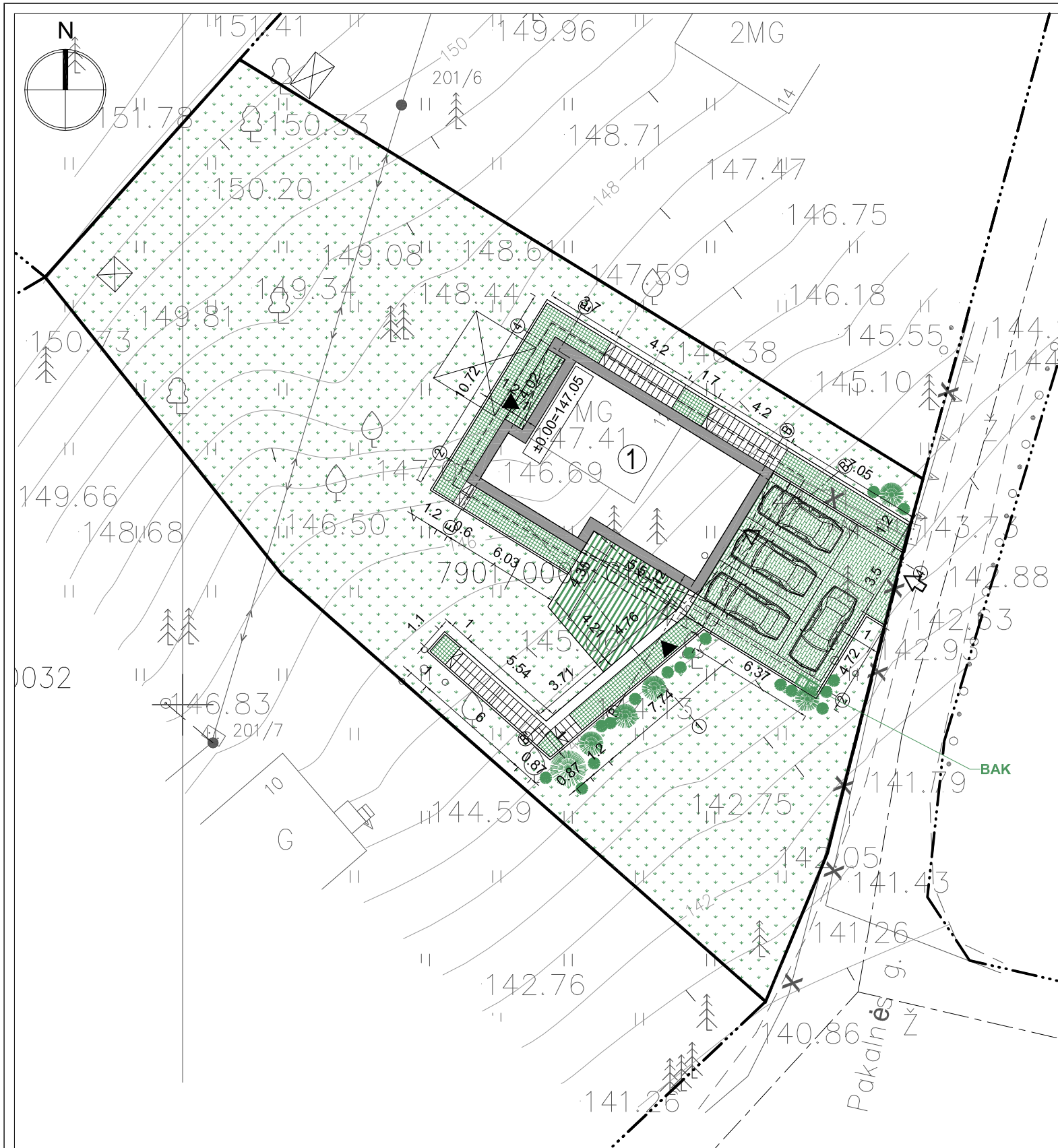

**PASTABOS**

1. Vejai naudojami žolių mišinio sudėtis: raudonasis eračyras (Festuca Rubra L.) - 30%, baltoji smilga (Agrostis Alba) - 10%, miglė paprastoji (Poa Pratensis) - 60%.
2. Projektuojamų dangų kiekiai ir geometrija tikslinami statybos metu.
3. Matmenys yra duoti metrais.

**SITUACIJOS SCHEMA**



**EKSPLIKACIJA**

- 1 Vieno buto gyvenamasis namas, neypatingas statinys

**SUTARTINIAI ŽYMĖJIMAI**

	Projektuojamo sklypo riba
	Projektuojami pastatai
	Projektuojamų pastatų stogų projekcijos
	Projektuojamas/ esamas įvažiavimas į sklypą
	Projektuojamas įėjimas į pastatą
	Projektuojamas įvažiavimas į garažą
	Projektuojamos parkavimo vietos
	Projektuojama betoninių trinkelų danga
	Projektuojama akmenų masės plytelių danga
	Projektuojama terasinių lentų danga
	Projektuojama vejos danga
	Projektuojami dekoratyviniai augalai
<b>BAK</b>	Buitinių konteinerių vieta ant vandeniui nelaidžios dangos

**ŽEMĖS SKLYPO KAD. NR. 7901/0005:168 BENDRIEJI RODIKLIAI**

Pavadinimas	Mato vnt.	Vnt.
Sklypo plotas	m <sup>2</sup>	930
Sklypo užstatymo intensyvumas	%	23
Sklypo užstatymo tankis	%	16

Esamų požeminių tinklų sutikslinimai

Éil.Nr	Istaigos pavadinimas	Data	Pavardė	Parašas	Pastabos
1	AB "TELIA LIETUVA"				79-14-593
2	AB "Energijos skirstymo operatorius"	2017.06.13	B. Rimkevičius	[Signature]	79-14-543
3	Trakų r. sav. administracijos Žemės ūkio administracinio skyriaus				79-14-543
4	Trakų r. sav. administracijos Architektūros skyriaus	2017.06.16	E. Dabonkauskas	[Signature]	

geodeziškai apmatuotų sklypų ribos  
preliminarios sklypų ribos

UAB "GEOFORTA"  
J. Galvyčio g. 4, LT-08216 Vainos, Lietuva  
Tel. 8 350 65573 • El. paštas: Topo@geoforta.lt

OBJEKTAS: Pakalnės g. 12, Gratiškių k., Trakų sen., Trakų r.

Brėžinys: Inžinerinis topografinis planas M 1:500  
Objekto Nr.: Mastelis: Lapų sk./Nr.: Data: M 1:500 I/1 2017/05

**UAB „KUBINIS METRAS“**

J. k. 303585398, adresas: Kalvarijų g. 1, Vilnius  
El. paštas: info@kubinismetras.lt

Kval. dok. Nr.	A 2027	PV, PDV	J. Bajorūnaitė	2017-07
Etapas	PP	Statytojas	UGNĖ RITCHIK	

Projekto pavadinimas	VIENO BUTO GYVENAMOJO NAMO PAKALNĖS G. 12, GRATIŠKIŲ K., TRAKŲ SEN., TRAKŲ R. SAV., STATYBOS PROJEKTAS		
Žemės sklypo kad. Nr.	7901/0005:168		
Brėžinio pavadinimas	SKLYPO SUTVARKYMO PLANAS M 1:250		Laida
			O
Žymuo	SA-150-TDP-SP-03		Lapas
			Lapų
			1 1



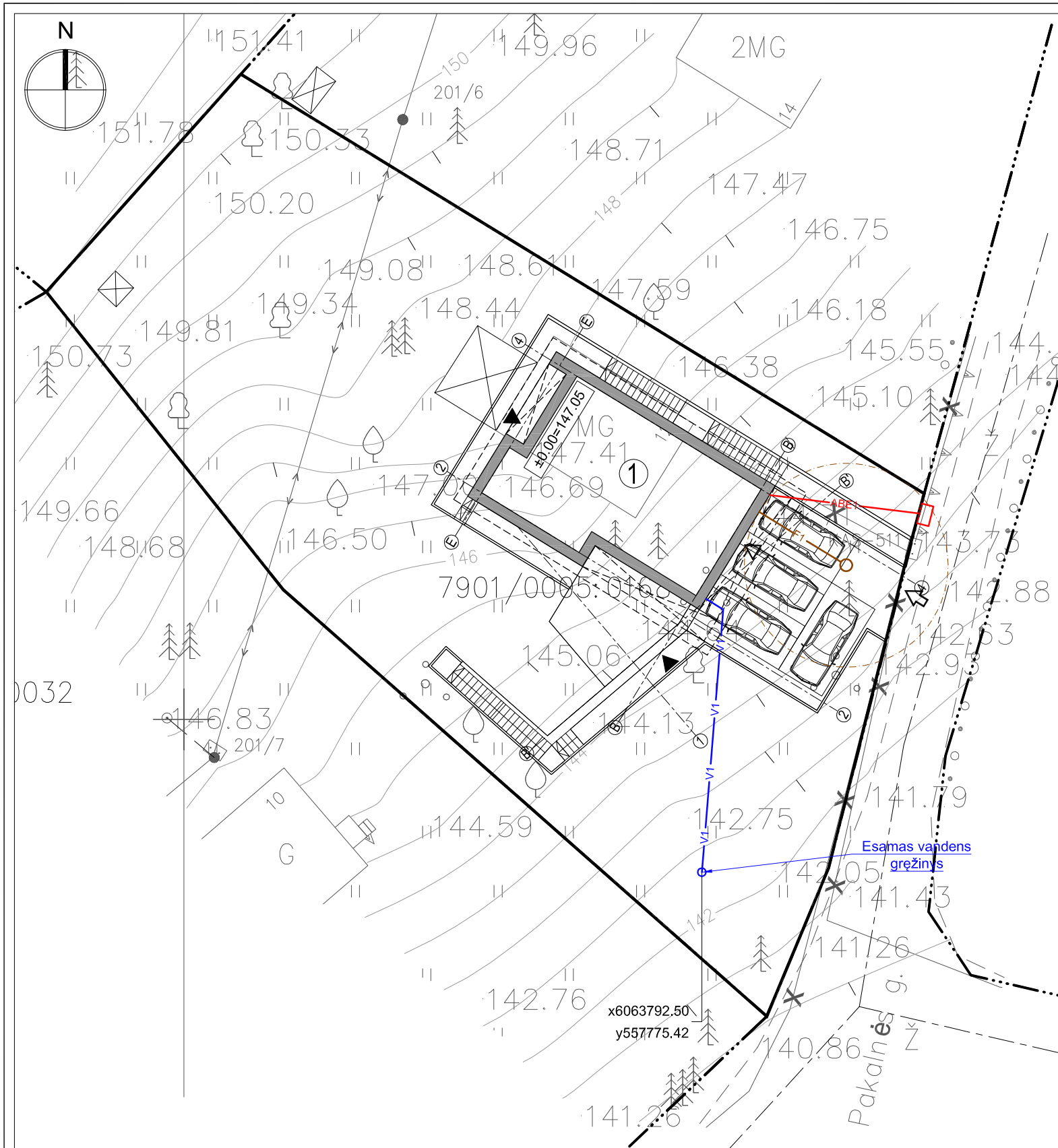

PASTABOS

1.



EKSPLIKACIJA

1 Vieno buto gyvenamasis namas, neypatingas statinys

SUTARTINIAI ŽYMĖJIMAI

- Projektuojamo sklypo riba
- Projektuojami pastatai
- Projektuojamų pastatų stogų projekcijos
- Projektuojamas/ esamas įvažiavimas į sklypą
- Projektuojamas įėjimas į pastatą
- Projektuojamas įvažiavimas į garažą
- Projektuojamos parkavimo vietos
- Projektuojamas vandentiekio tinklas
- Projektuojamas buitinių nuotekų tinklas
- Projektuojamo buitinių nuotekų tinklo apsaugos zona
- Projektuojamas abonementinis elektros tinklas

ŽEMĖS SKLYPO KAD. NR. 7901/0005:168 BENDRIEJI RODIKLIAI

Pavadinimas	Mato vnt.	Vnt.
Sklypo plotas	m <sup>2</sup>	930
Sklypo užstatymo intensyvumas	%	23
Sklypo užstatymo tankis	%	16

Fsamų požeminių tinklų sutikslinimai

eil.Nr.	Istaigos pavadinimas	Data	Pavardė	Parašas	Pastabos
1	AB "TELIA LIETUVA"				79.14.593
2	AB "Energijos skirstymo operatorius"	2017.06.13	B. Anodaviciute	[Signature]	apke. 4084
3	Trakų r. sav. administracijos žemės ūkio administravimo skykus				79.14.543
4	Trakų r. sav. administracijos Architektūros skykus	2017.06.16	E. Dambrauskas	[Signature]	



geodeziškai apmatuotų sklypų ribos  
preliminarios sklypų ribos

PARAŠOS	PARAŠAS	OBJEKTAS: Pakalnės g. 12, Graikiškių k., Trakų sen., Trakų r.
[Signature]	[Signature]	
Brėžinys	Inžinerinis topografinis planas M 1:500	
Objekto Nr.	Mastelis	Lapų sk. / Nr.
	M 1:500	1/1
		Data
		2017/05



UAB „KUBINIS METRAS“

J. k. 303585398, adresas: Kalvarijų g. 1, Vilnius  
El. paštas: info@kubinismetras.lt

Kval. dok. Nr.

A 2027	PV, PDV	J. Bajorūnaitė	2017-07
--------	---------	----------------	---------

Etapas	Statytojas	Ugnė Ritchik
PP	UGNĖ RITCHIK	

Projekto pavadinimas  
VIENO BUTO GYVENAMOJO NAMO PAKALNĖS G. 12,  
GRATIŠKIŲ K., TRAKŲ SEN., TRAKŲ R. SAV., STATYBOS  
PROJEKTAS

Žemės sklypo kad. Nr. 7901/0005:168

Brėžinio pavadinimas  
SUVESTINIS SKLYPO INŽ. TINKLŲ  
PLANAS M 1:250

Žymuo	Lapas	Lapų
SA-150-TDP-SP-04	1	1

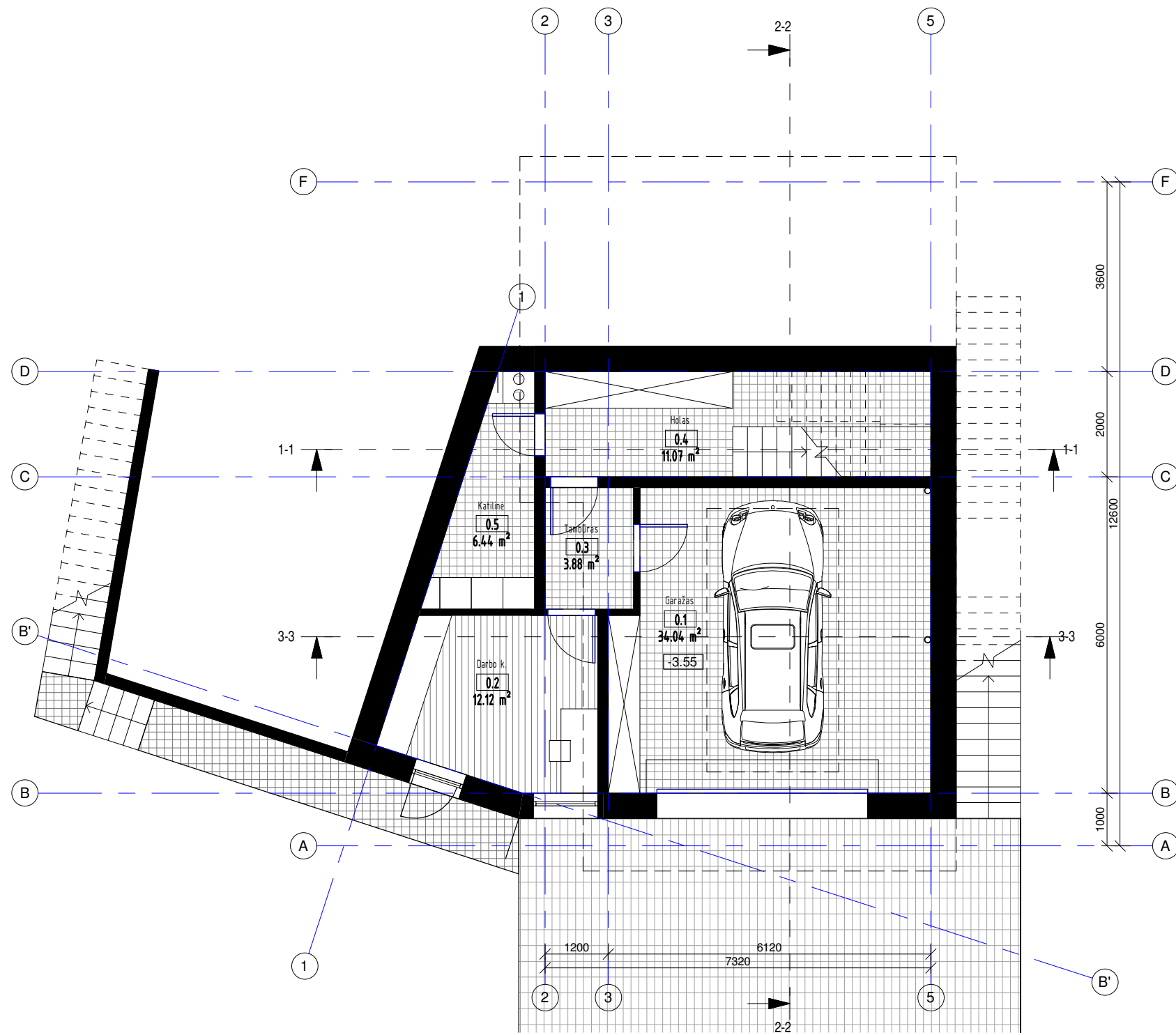

Cokolio patalpu plotas		
Nr.	Patalpa	Plotas
0.1	Garažas	34.04 m <sup>2</sup>
0.2	Darbo k.	12.12 m <sup>2</sup>
0.3	Tambūras	3.88 m <sup>2</sup>
0.4	Holas	11.07 m <sup>2</sup>
0.5	Katilinė	6.44 m <sup>2</sup>
		67.55 m <sup>2</sup>
Bendras plotas		216.52 m <sup>2</sup>

 <b>UAB "Kubinis metras"</b> Įm. kodas 303585398 Kalvarijų g. 1, Vilnius +370 600 445 46 info@kubinismetras.lt				Objektas VIENO BUTO GYVENAMOJO NAMO PAKALNĖS G.12, GRATIŠKIŲ K., TRAKŲ SEN., TRAKŲ R. SAV. STATYBOS PROJEKTAS			
Atestato Nr.	Pareigos	V. Pavardė	Parašas	Data	Brėžinys <b>COKOLINIO AUKŠTO BALDŲ PLANAS</b>	Mastelis	
A 2027	PV	J. BAJORŪNAITĖ		2017-07		1 : 100	
004223	PDV	M. KAUČIKAITĖ		2017-07		Laida	
006357	Arch	P. ŠLIUŽELIS		2017-07	0		
Stadija	Statytojas			Žymuo	Lapas	Lapų	
PP	UGNĖ RITCHIK			SA-150-PP-SA-01	1	1	

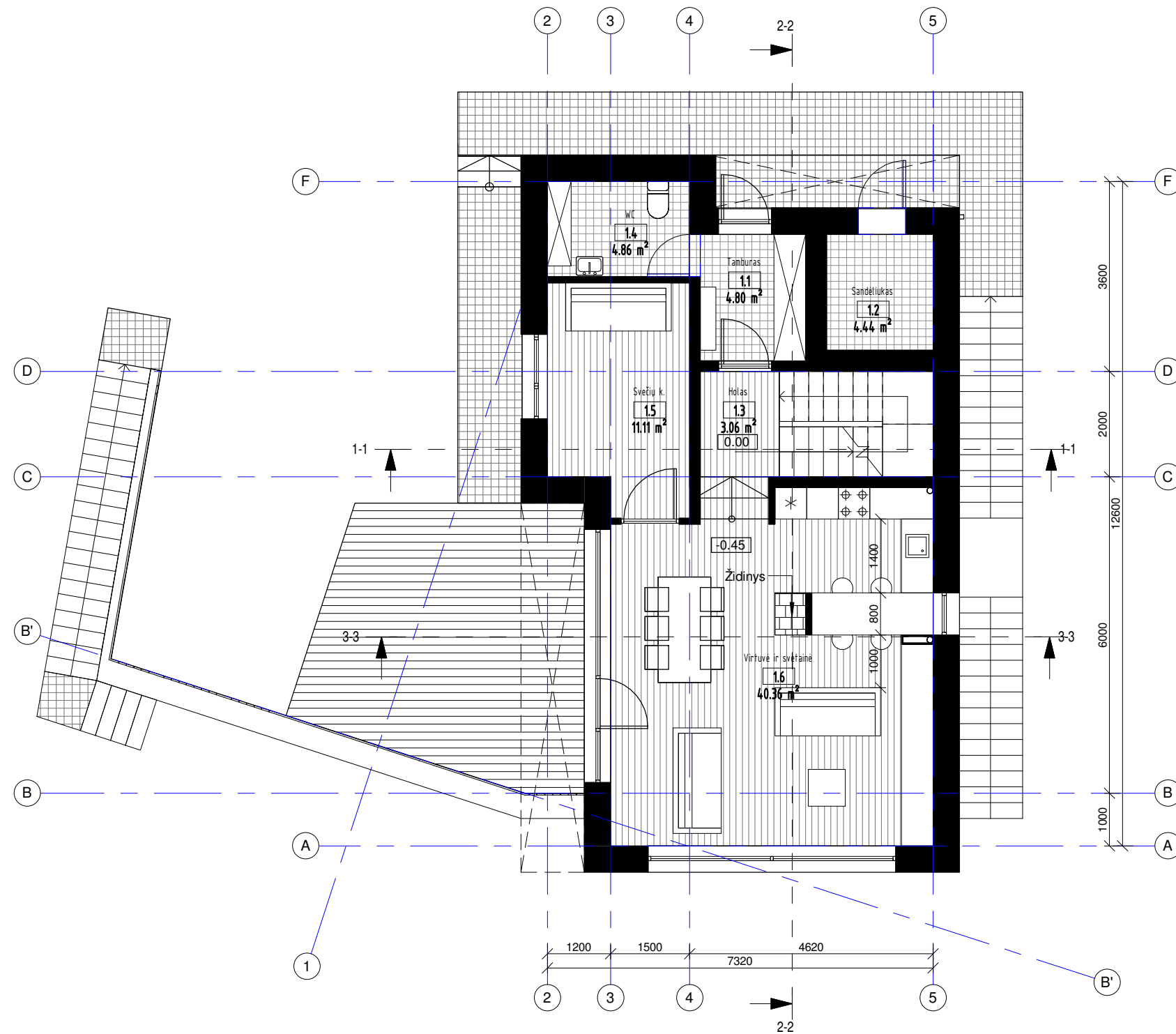

1a patalpų plotas		
Nr.	Pavadinimas	Plotas
1.1	Tamburas	4.80 m <sup>2</sup>
1.2	Sandėliukas	4.44 m <sup>2</sup>
1.3	Holas	3.06 m <sup>2</sup>
1.4	WC	4.86 m <sup>2</sup>
1.5	Svečių k.	11.11 m <sup>2</sup>
1.6	Virtuvė ir svetainė	40.36 m <sup>2</sup>
		68.63 m <sup>2</sup>
Bendras plotas		216.52 m <sup>2</sup>

 <b>UAB "Kubinis metras"</b> Įm. kodas 303585398 Kalvarijų g. 1, Vilnius +370 600 445 46 info@kubinismetras.lt				Objektas <b>VIENO BUTO GYVENAMOJO NAMO PAKALNĖS G.12, GRATIŠKIŲ K., TRAKŲ SEN., TRAKŲ R. SAV. STATYBOS PROJEKTAS</b>			
Atestato Nr.	Pareigos	V. Pavardė	Parašas	Data	Brėžinys <b>PIRMO AUKŠTO BALDŲ PLANAS</b>	Mastelis	
A 2027	PV	J. BAJORŪNAITĖ		2017-07		1 : 100	
004223	PDV	M. KAUČIKAITĖ		2017-07		Laida	
006357	Arch	P. ŠLIUŽELIS		2017-07		0	
Stadija	Statytojas				Žymuo	Lapas	Lapų
PP	UGNĖ RITCHIK				SA-150-PP-SA-02	1	1

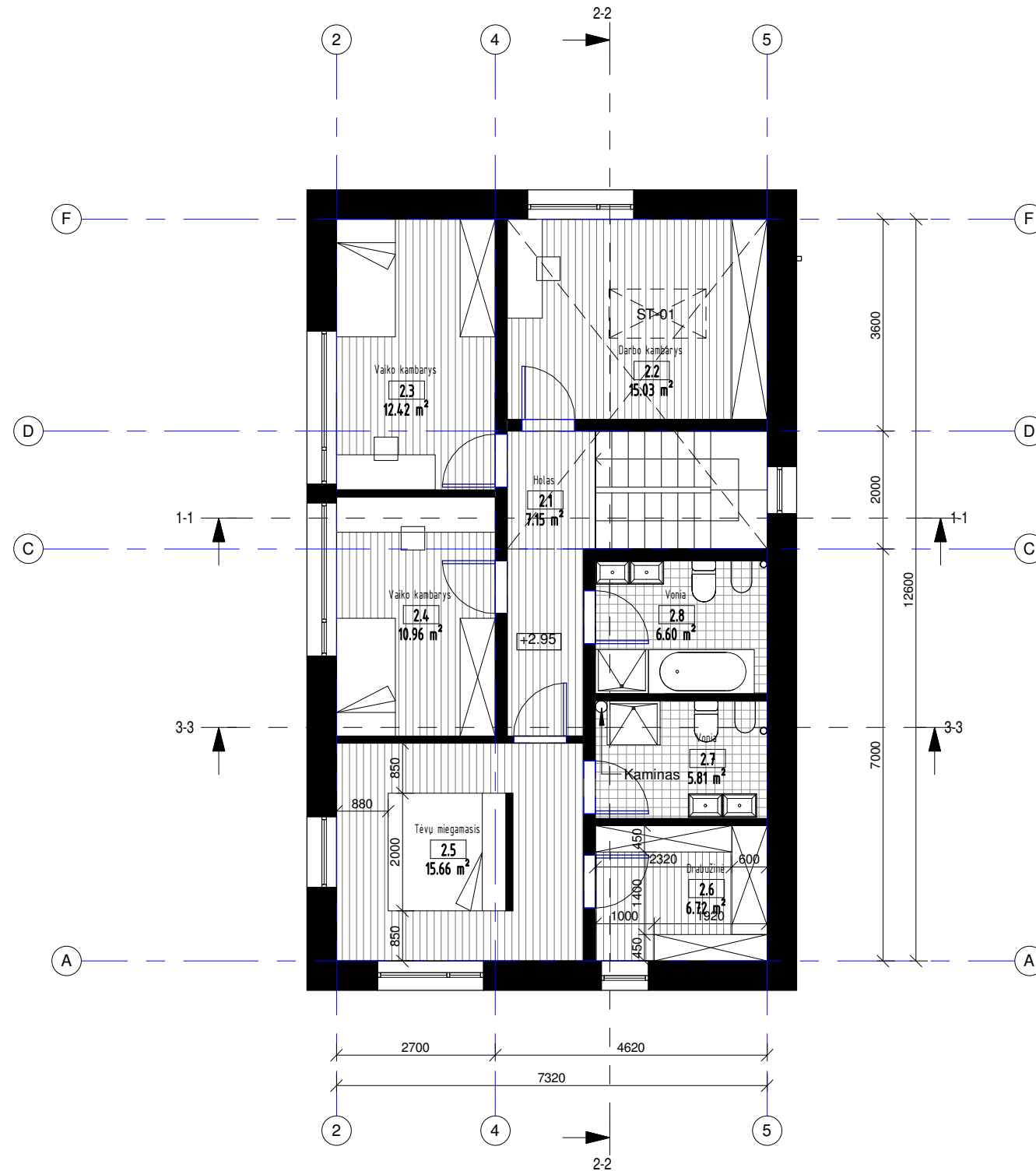

2a patalpų plotas		
Nr.	Pavadinimas	Plotas
2.1	Holas	7.15 m <sup>2</sup>
2.2	Darbo kambarys	15.03 m <sup>2</sup>
2.3	Vaiko kambarys	12.42 m <sup>2</sup>
2.4	Vaiko kambarys	10.96 m <sup>2</sup>
2.5	Tėvų miegamasis	15.66 m <sup>2</sup>
2.6	Drabužinė	6.72 m <sup>2</sup>
2.7	Vonia	5.81 m <sup>2</sup>
2.8	Vonia	6.60 m <sup>2</sup>
		80.35 m <sup>2</sup>
Bendras plotas		216.52 m <sup>2</sup>

 <b>UAB "Kubinis metras"</b> Įm. kodas 303585398 Kalvarijų g. 1, Vilnius +370 600 445 46 info@kubinismetras.lt					Objektas <b>VIENO BUTO GYVENAMOJO NAMO PAKALNĖS G.12, GRATIŠKIŲ K., TRAKŲ SEN., TRAKŲ R. SAV. STATYBOS PROJEKTAS</b>				
Atestato Nr.	Pareigos	V. Pavardė	Parašas	Data	Brėžinys		Mastelis		
A 2027	PV	J. BAJORŪNAITĖ		2017-07	<b>ANTRO AUKŠTO BALDŲ PLANAS</b>		1 : 100		
004223	PDV	M. KAUČIKAITĖ		2017-07			Laida		
006357	Arch	P. ŠLIUŽELIS		2017-07			0		
Stadija	Statytojas			Žymuo	Lapas	Lapų			
PP	UGNĖ RITCHIK			SA-150-PP-SA-03	1	1			



F FASADAS F-B



B FASADAS B-F

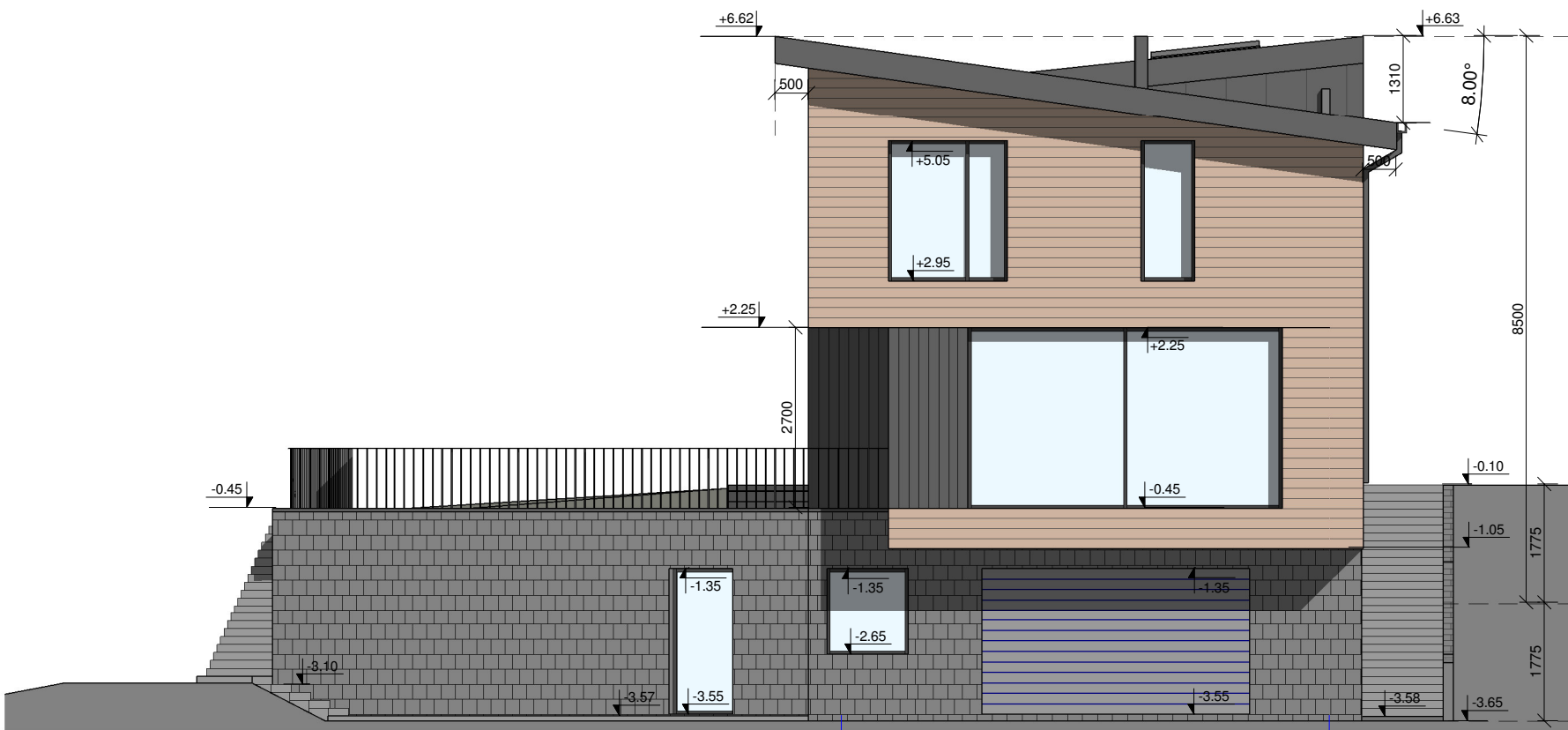

FASADAS 2-5



5 FASADAS 5-2

 <b>UAB "Kubinis metras"</b> Įm. kodas 303585398 Kalvarijų g. 1, Vilnius +370 600 445 46 info@kubinismetras.lt				Objektas <b>VIENO BUTO GYVENAMOJO NAMO PAKALNĖS G.12, GRATIŠKIŲ K., TRAKŲ SEN., TRAKŲ R. SAV. STATYBOS PROJEKTAS</b>		
Atestato Nr.	Pareigos	V. Pavardė	Parašas	Data	Brėžinys <b>FASADAI</b>	Mastelis
A 2027	PV	J. BAJORŪNAITĖ		2017-07		1 : 100
004223	PDV	M. KAUČIKAITĖ		2017-07		Laida
006357	Arch	P. ŠLIUŽELIS		2017-07		0
Stadija	Statytojas			Žymuo	Lapas	Lapų
PP	UGNĖ RITCHIK			SA-150-PP- SA-04	1	1

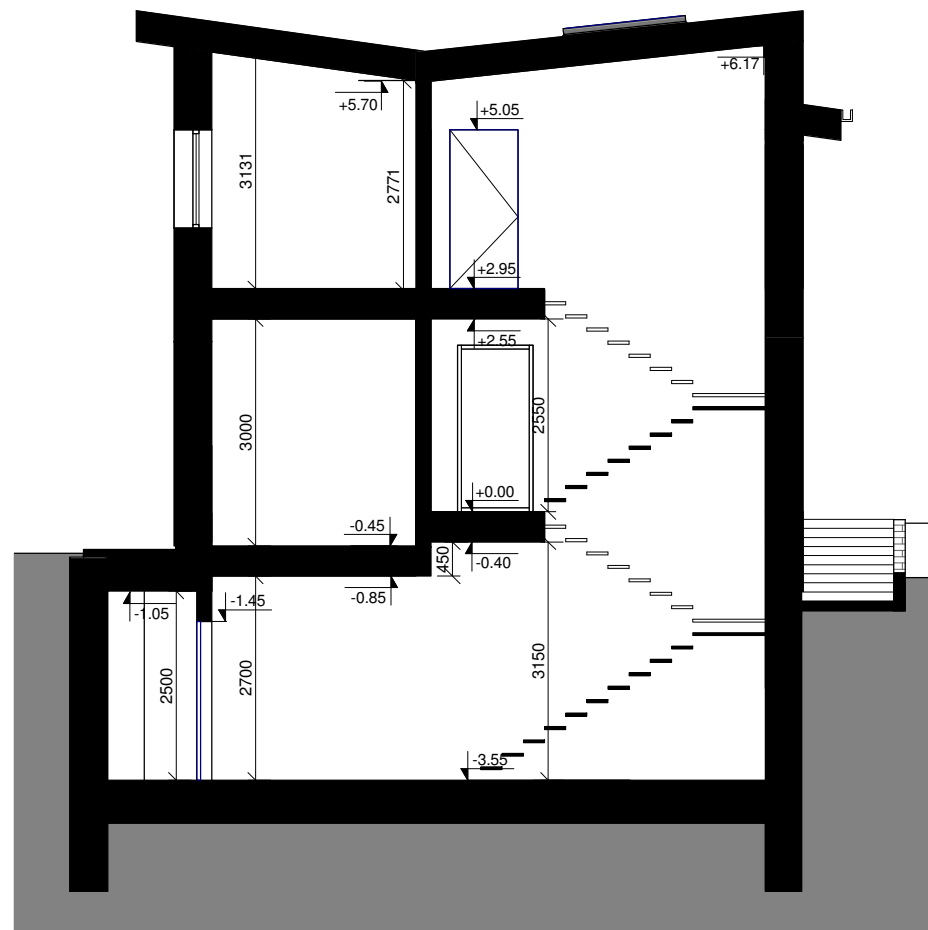

PJŪVIS 1-1

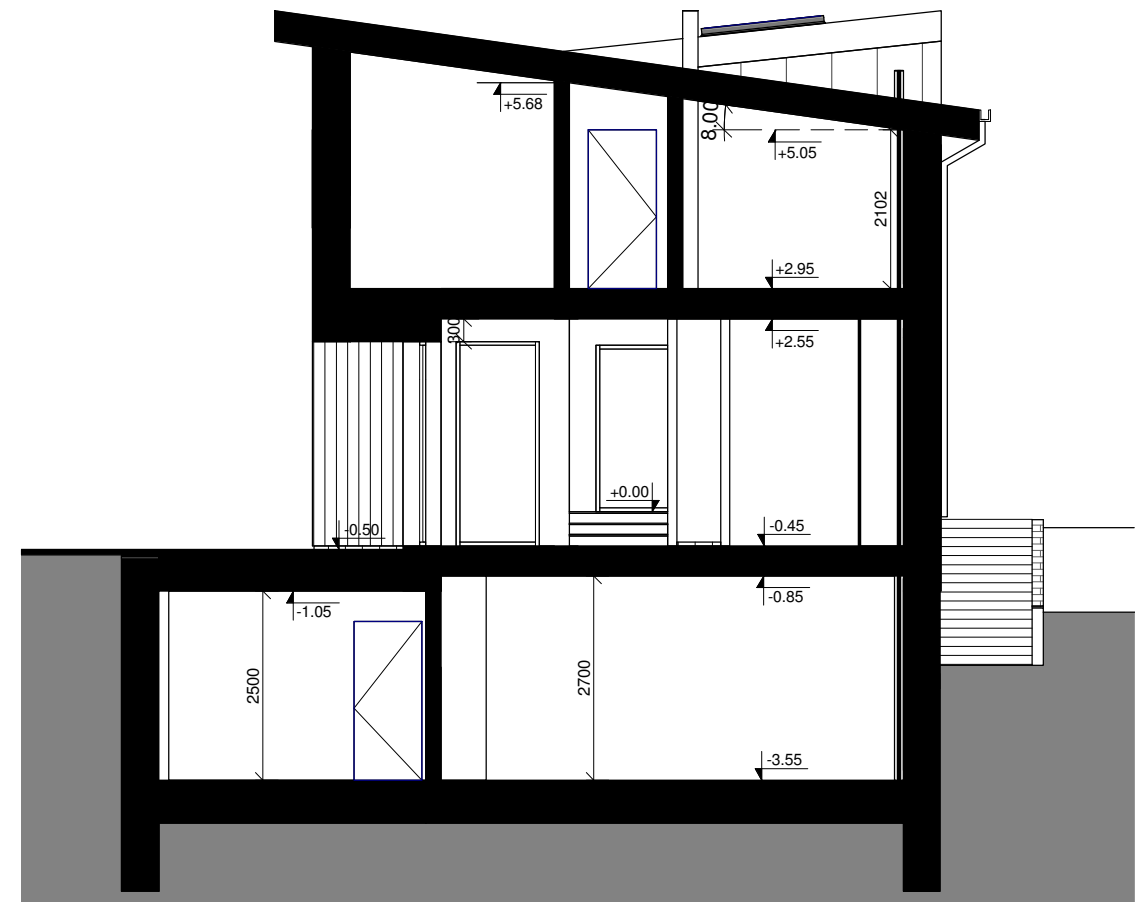

PJŪVIS 3-3

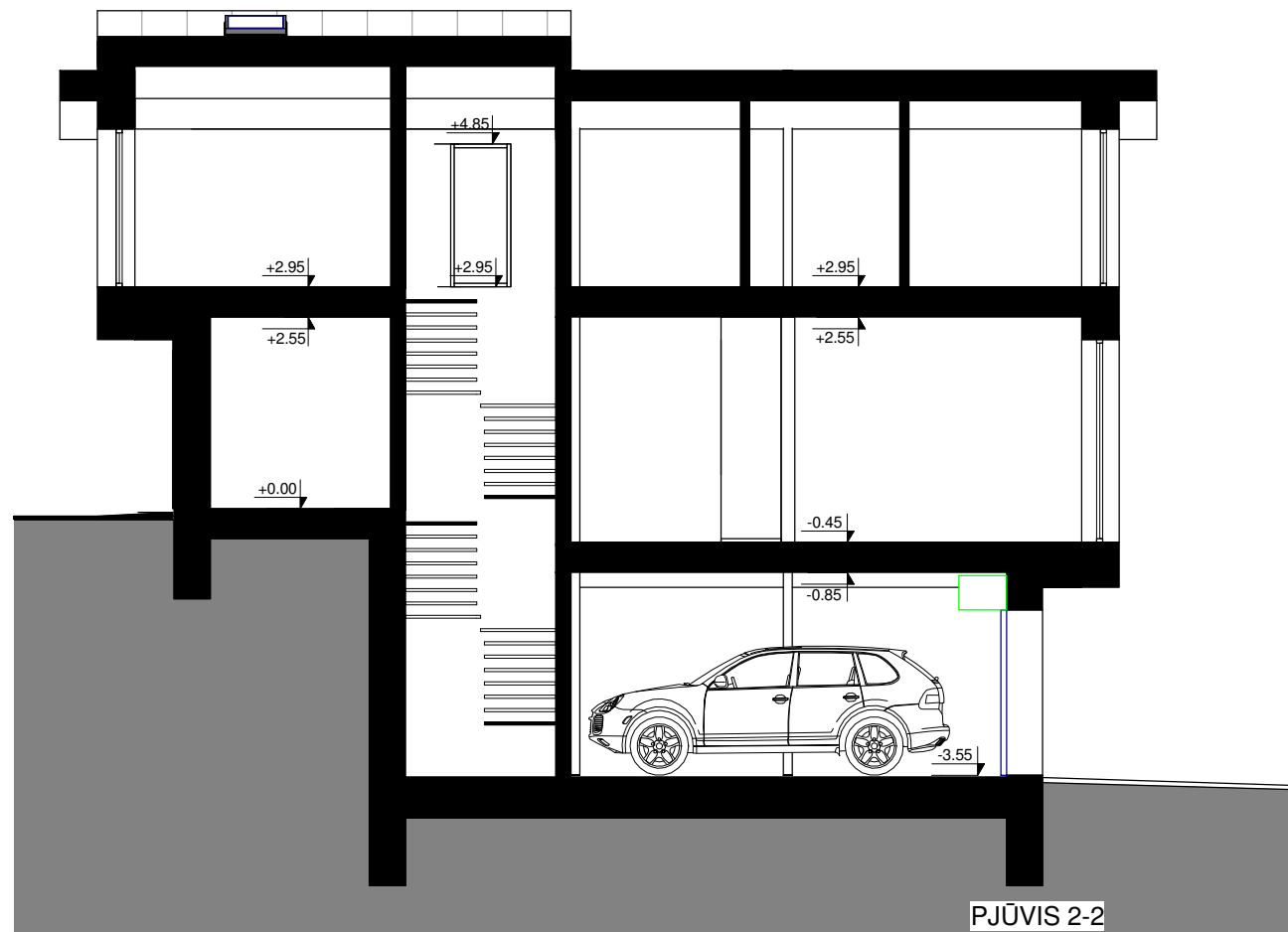

PJŪVIS 2-2

 <b>UAB "Kubinis metras"</b> Įm. kodas 303585398 Kalvarijų g. 1, Vilnius +370 600 445 46 info@kubinismetras.lt				Objektas <b>VIENO BUTO GYVENAMOJO NAMO PAKALNĖS G.12, GRATIŠKIŲ K., TRAKŲ SEN., TRAKŲ R. SAV. STATYBOS PROJEKTAS</b>			
Atestato Nr.	Pareigos	V. Pavardė	Parašas	Data	Brėžinys <b>PJŪVIAI</b>	Mastelis	
A 2027	PV	J. BAJORŪNAITĖ		2017-07		1 : 100	
004223	PDV	M. KAUČIKAITĖ		2017-07		Laida	
006357	Arch	P. ŠLIUŽELIS		2017-07		0	
Stadija	Statytojas			Žymuo	Lapas	Lapų	
PP	UGNĖ RITCHIK			SA-150-PP- SA-05	1	1	



<b>UAB "Kubinis metras"</b> Įm. kodas 303585398 Kalvarijų g. 1, Vilnius +370 600 445 46 info@kubinismetras.lt					Objektas <b>VIENO BUTO GYVENAMOJO NAMO PAKALNĖS G.12,          GRATIŠKIŲ K., TRAKŲ SEN., TRAKŲ R. SAV. STATYBOS          PROJEKTAS</b>		
Atestato Nr.	Pareigos	V. Pavardė	Parašas	Data	Brėžinys <b>PASTATO VIZUALIZACIJOS</b>	Mastelis	
A 2027	PV	J. BAJORŪNAITĖ		07/25/17		Laida	
004223	PDV	M. KAUČIKAITĖ		07/25/17		0	
006357	Arch	P. ŠLIUŽELIS		07/25/17	Žymuo <b>SA-150-PP- SA-06</b>	Lapas	
Stadija	Statytojas					Lapų	
PP	UGNĖ RITCHIK					1 1	