

PASTATO KAMPŲ KOORDINATĖS

| |
|--------------|
| X=6074685,96 |
| Y=582402,47 |
| X=6074673,66 |
| Y=582402,60 |
| X=6074685,85 |
| Y=582391,87 |
| X=6074673,59 |
| Y=582395,65 |
| X=6074674,55 |
| Y=582391,99 |
| X=6074674,49 |
| Y=582386,24 |
| X=6074650,59 |
| Y=582396,10 |
| X=6074650,49 |
| Y=582386,30 |

AŠIŲ SUSIKIRTIMO KOORDINATĖS

| |
|--------------|
| X=6074685,35 |
| Y=582392,37 |
| X=6074674,05 |
| Y=582392,50 |
| X=6074685,46 |
| Y=582401,97 |
| X=6074674,16 |
| Y=582402,10 |

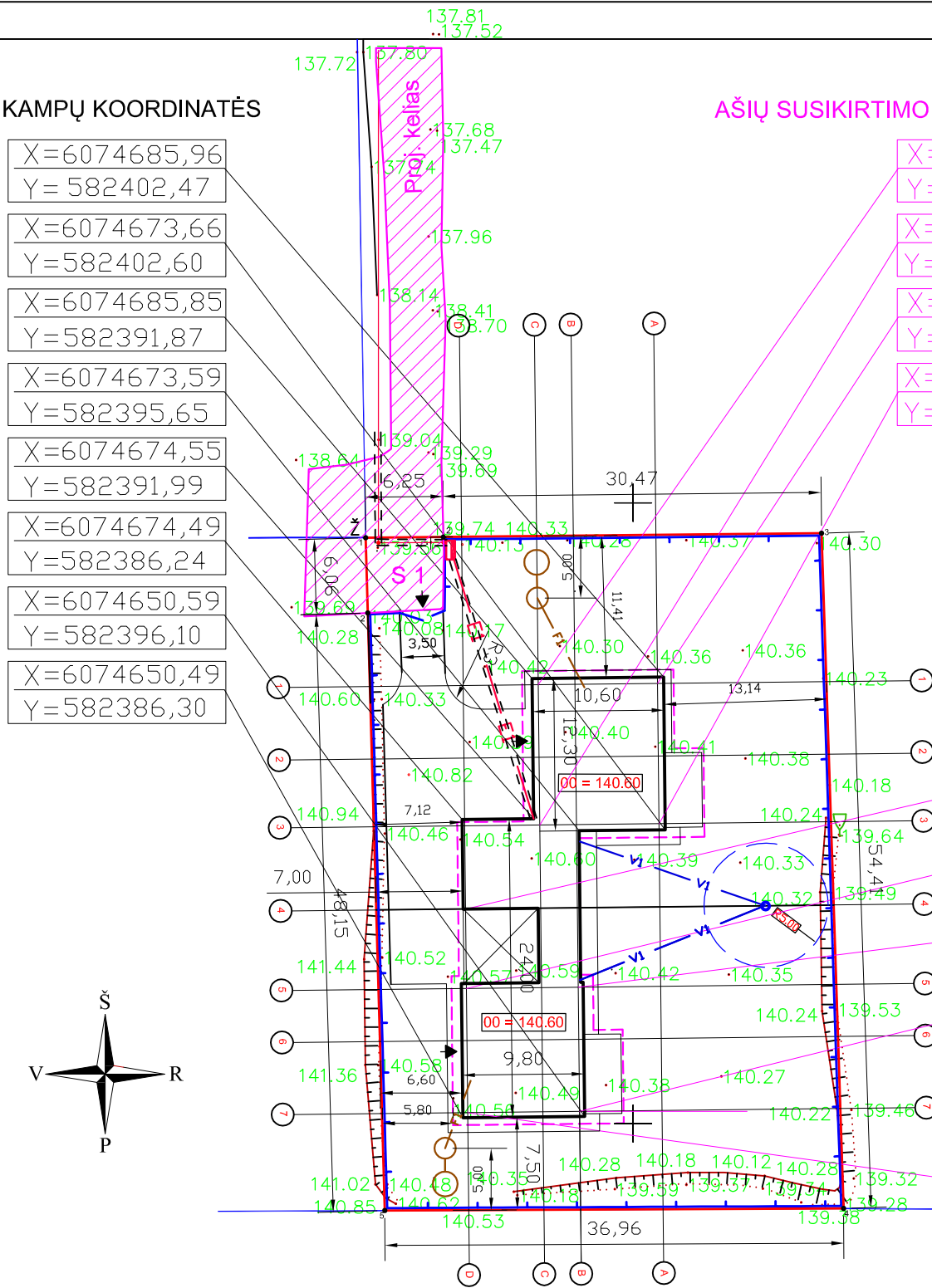

76/34 - 0030

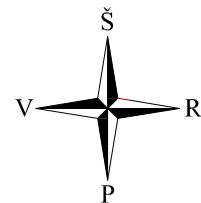

| |
|---|
| TECHNOEKONOMINIAI RODIKLIAI |
| SKLYPAS: |
| - sklypo plotas - 2000 kv. m. |
| - užstatymo plotas - 451 kv. m. |
| - užstatymo tankumas - 22,55 proc. |
| - dangų plotas - 328 kv. m. |
| - apželdintas plotas - 1221 kv. m. (62 proc.) |
| - aut. stovėjimo vietų - 8 vnt. |
| GYVENAMAS NAMAS: |
| - bendras statinio plotas - 375,77 kv. m. |
| - aukštingumas - 1 aukšto su mansarda |
| - statinio tūris - 1510 kūb. m. |
| - statinio aukštis nuo žemės paviršiaus - 6,90 m. |
| - statinio aukščiausio taško altitudė - 147,50 |

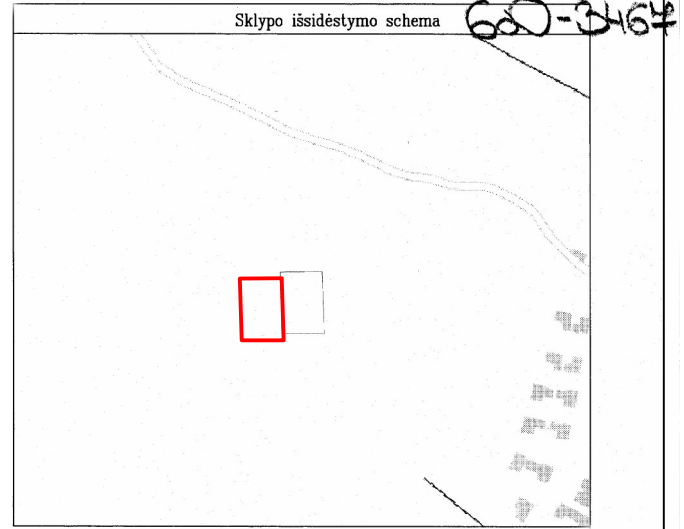

Esamos požeminės komunikacijos sutikslintos:

| Eil. Nr. | Istaigos pavadinimas | V. Pavardė | Parašas | Data | Pastabos |
|----------|---|------------|---------|------------|--------------|
| 1 | VRSA Statybos skyrius | | | | |
| 2 | AB "TEO" | | | 2016 09 28 | |
| 3 | AB "Energijos skirstymo operatorius" № 6435 | | | 16.09.28 | |
| 4 | | | | | |
| 5 | Vilniaus raj. saviv. žemės ūkio skyrius | | | 2016-09-27 | uzp. No. 887 |

| |
|--------------|
| X=6074674,05 |
| Y=582392,50 |
| X=6074660,89 |
| Y=582386,59 |
| X=6074660,99 |
| Y=582395,59 |
| X=6074650,99 |
| Y=582395,70 |
| X=6074650,89 |
| Y=582386,70 |

PASTABOS:

1. Statiniai išdėstomi sklype taip, kad nebūtų pažeisti gretimų sklypų savininkų ar naudotojų pagrįsti interesai.
2. Projektas atitinka sąlygas bei projektavimo reglamentus ir kitas normas bei taisykles.
3. Atstumai iki sklypo ribų iš visų pusių išlaikomi (nuo labiausiai išsikišančių konstrukcijų).

SUTARTINIAI ŽYMĖJIMAI

| | |
|--|--|
| | - PROJEKTUOJAMAS STATINYS |
| | - SKLYPO RIBOS (pažymėtos kadastro žemėlapyje) tvora H - 1,8 m |
| | - ĮVAŽIAVIMAS SKLYPA, ĮEJIMAS NAMA |
| | - PROJEKTUOJAMAS BUITINĖ NUOTEKYNĖ |
| | - PROJEKTUOJAMAS LAUKO VANDENTIEKIS |
| | - PROJEKTUOJAMAS ELEKTROS ĮVADAS (požeminis kabelis apsauginiame vamzdyje) |
| | - GREŽINIO SAZ GRIEŽTO REŽIMO JUOSTA IR GREŽINIO SAZ APRIBOJIMŲ JUOSTA R=5,0 m STR2.02.09:2005 |
| | - SERVITUTAS (apsukimui) |
| | - STIGO LINIJA |

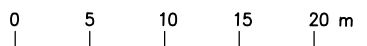

Horizontaliu laiptas 0.5 m.
MATMENYS NURODYTI METRAIS, ALTITUDES METRAIS.

| | | | | |
|--|---|----------|-------------------------------|--|
| UAB "STATIKADA" | | | | |
| pareigos | v. pavardė | parašas | data | |
| VYKDYTOJAS | A RADZEVIČ | | 2016 09 27 | |
| KVALIFIKACIJOS PAŽYMĖJIMAS NR.1GKV-972 | | | | |
| UŽSAKOVAS | | | | |
| OBJEKTAS | Topografinis planas MI:500 Vilniaus r. sav. Didžiosios Riešės k. Pelėdų g. 27 Kiesis str. | | | |
| | lapų skaičius | Lapo Nr. | Koordinacijų sistema - LKS-94 | |
| | 1 | 1 | Aukščių sistema - LAS07 | |

| | | | | | | |
|-------------|---|---------------|------|---|----------------|-------------------|
| Diplom. Nr. | Projektuotojas: Arvydas Gasiliūnas Ankštoji 3-6, Vilnius, tel.869989706 ind. veikl. paž. Nr. 586792 | | | Dvibutčio gyvenamojo namo (6.2) Pelėdų g. 27, Didžiosios Riešės k., Riešės sen., Vilnius r. (slypo kadastro Nr. 4117/0400:536) Statybos projektas. | | |
| EB 122080 | PV | A. Gasiliūnas | 2017 | laida | | |
| | Arch. | A. Gasiliūnas | 2017 | 0 | | |
| Etapas | STATYTOJAS: Andžej Radzevič | | | NUŽYMĖJIMŲ PLANAS | | M - 1 : 500 |
| PP | | | | Projekto Nr. | 2017 - AG - 01 | lapas lapų 1 4 |

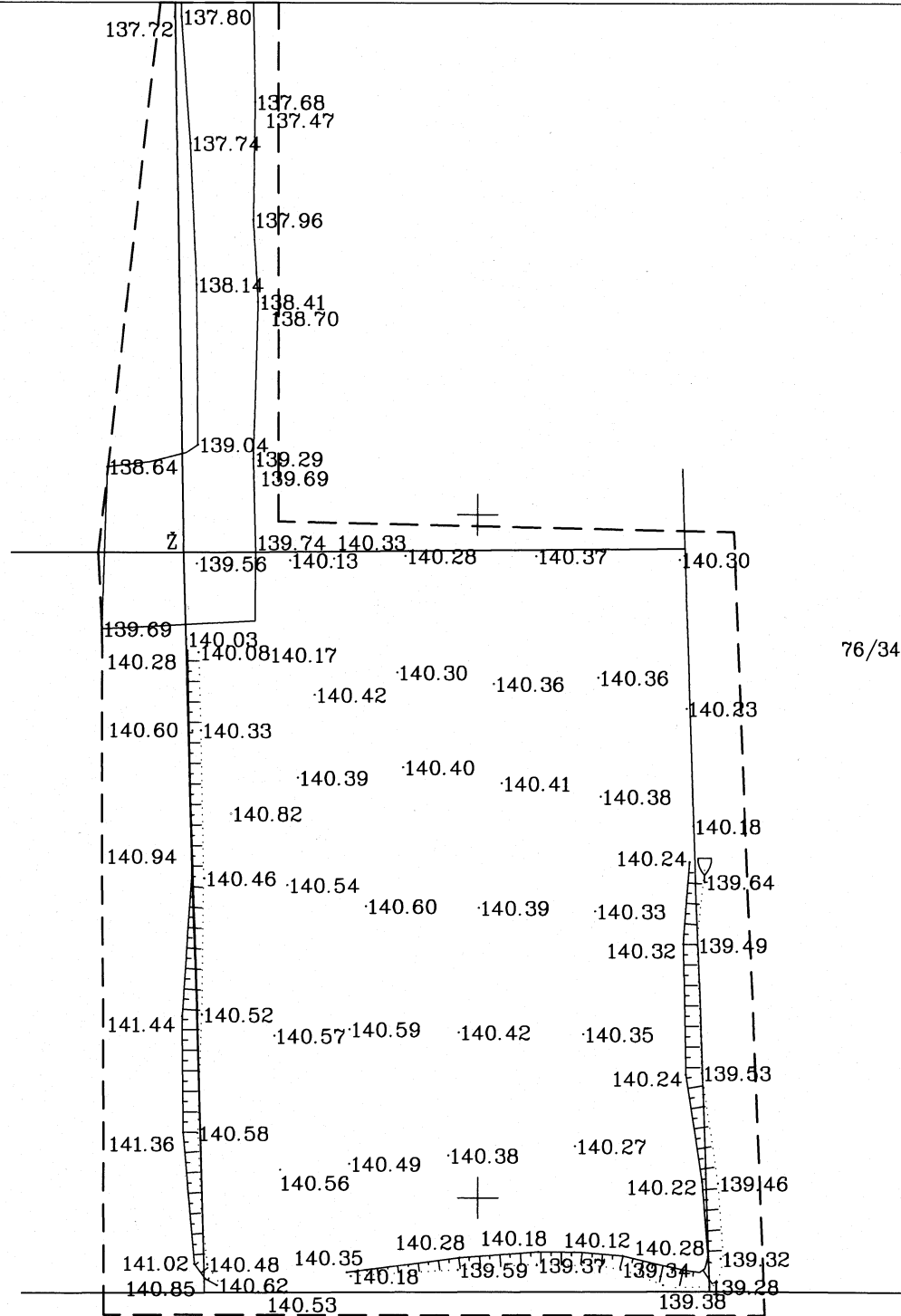

76/34 - 0030

Sklypo išsidėstymo schema

60-0467

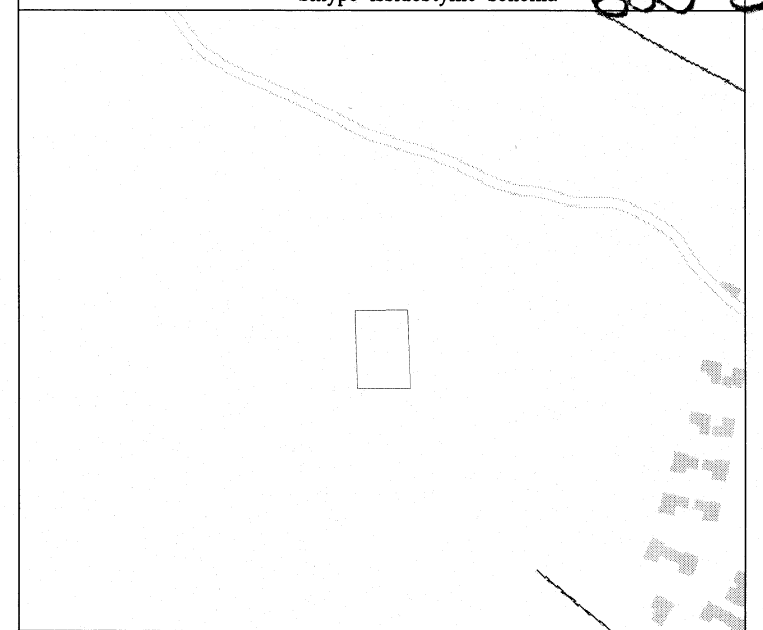

Esamos požeminės komunikacijos sutikslintos:

| Eil. Nr. | Istaigos pavadinimas | V. Pavardė | Parašas | Data | Pastabos |
|----------|--|---------------|-------------|------------|--------------|
| 1 | VRSA Statybos skyrius | | | | |
| 2 | AB "TEO" | D. Jankauskas | [Signature] | 2016-09-28 | |
| 3 | AB "Energijos skirstymo operatorius" №6635 | Štencas | [Signature] | 16.09.28 | |
| 4 | | | | | |
| 5 | Vilniaus raj. sav. žemės ūkio skyrius | D. Monvil | [Signature] | 2016-09-27 | rep. No. 837 |

UAB "STATIKADA"

| | | | |
|--|--|-------------|-------------------------------|
| pareigos | v. pavardė | parašas | data |
| VYKDYTOJAS | A. RADZEVIC | [Signature] | 2016-09-27 |
| KVALIFIKACIJOS PAŽYMĖJIMAS NR.1GKV-972 | | | |
| UŽSAKOVAS | | | |
| OBJEKTAS | Topografinis planas M1:500 | | |
| | Vilniaus r. sav. Didziosios Riešės k. Pelėdų g. 27 | | |
| | Lapų skaičius | Lapo Nr. | Koordinacijų sistema - LKS-94 |
| | 1 | 1 | Aukščių sistema - LAS07 |





- Rezultatai
- Registruoti sklypai
 - Registruoti sklypai
 - 4117/400:536
- Šaltiniai
- Administracinės ribos
 - Kadastro ribos
 - Inžineriniai statiniai
 - Vardų zonos
 - Registruoti sklypai
 - Neregistruoti sklypai
 - Kultūros paveldo objektai
 - Saugomos teritorijos
 - Ortofoto



| Kadastro adresas | Adresas | Koordinatės |
|------------------|---------|-------------|
| 4117/0400:536 | Ieškoti | Išvalyti |

PIRMO AUKŠTO PATALPŲ EKSPLIKACIJA

| BUTAS Nr. 1 | m ² | BUTAS Nr. 2 | m ² |
|--------------------------------------|----------------|-----------------------|----------------|
| 1.1 TAMBURAS | 5,40 | 2.1 TAMBURAS | 2,79 |
| 1.2 KORIDORIUS | 6,00 | 2.2 SVETAINĖ | 43,00 |
| 1.3 VIRTUVĖ | 8,60 | 2.3 VIRTUVĖ | 5,89 |
| 1.4 SVETAINĖ | 40,60 | 2.4 SANDĖLIUKAS | 1,71 |
| 1.5 MIEGAMASIS | 12,37 | 2.5 KAMBARYS | 14,36 |
| 1.6 RUBINĖ | 5,94 | 2.6 WC | 6,15 |
| 1.7 WC | 11,40 | 2.7 MIEGAMASIS | 13,00 |
| 1.8 KAMBARYS | 12,60 | 2.8 INŽ./ŪK. PATALPA | 17,69 |
| 1.9 TAMBURAS | 7,08 | 2.9 STOGINĖ | (36,29) |
| 1.10 GARAŽAS | 38,40 | | |
| 1.11 INŽ./ŪK. PAT. | 10,00 | | |
| BENDRAS BUTO 1 a. PL. | | BENDRAS BUTO 1 a. PL. | |
| 158,39 | | 104,59 | |
| BENDRAS STATINIO PIRMO AUKŠTO PLOTAS | | 262,98 | |

BUTAS Nr. 1 BUTAS Nr. 2

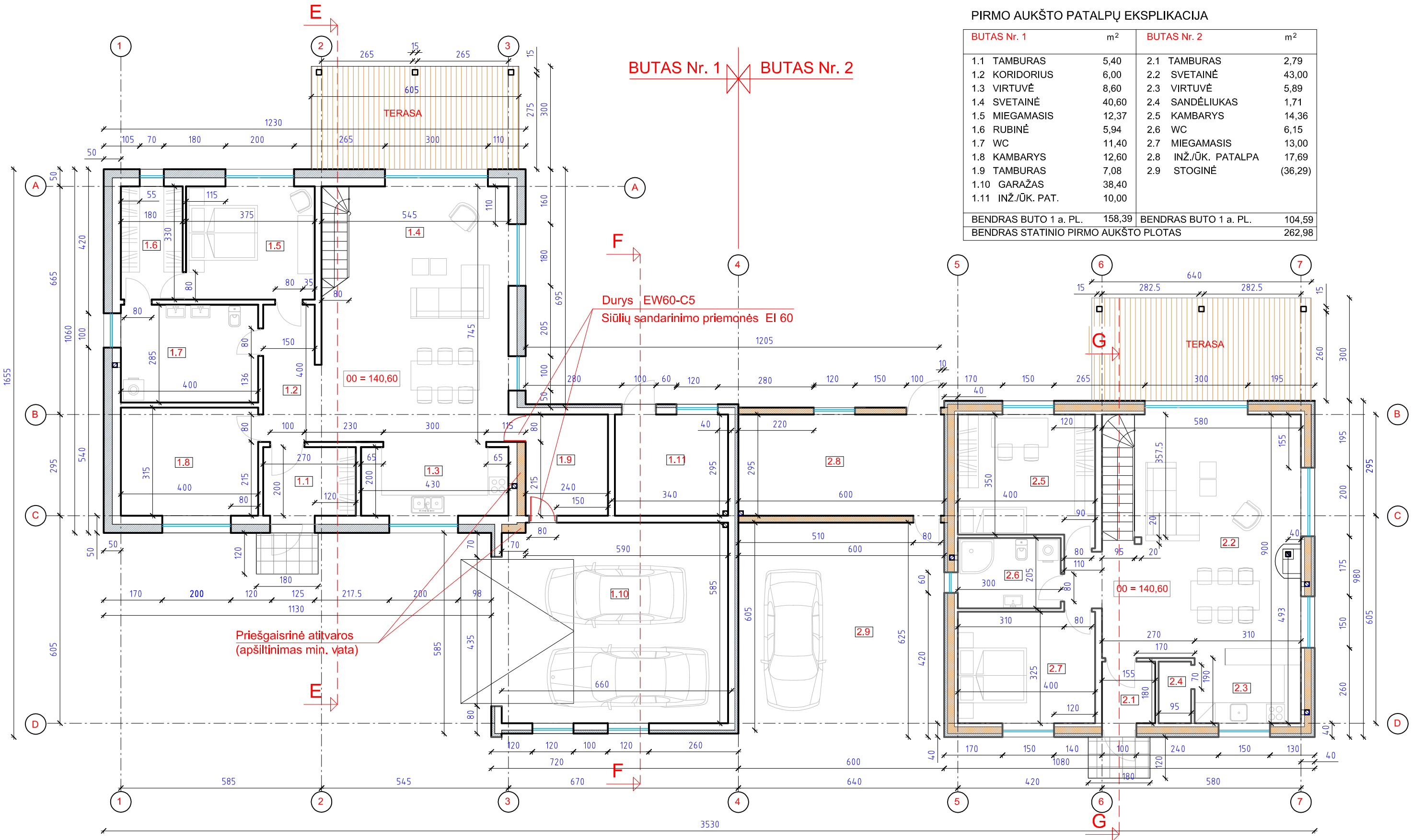

- MATMENYS NURODYTI CENTIMETRAIS
- ALTITUDES METRAIS



SUTARTINIAI ZYMEJIMAI

| | |
|--|---|
| | POLISTIRENO APSILTINIMAS BLOKELIU MURAS |
| | KARKASINES ATITVAROS MIN. VAT. APSILTINIMAS |
| | PERTVAROS |
| | VENTKANALAI IR ORTAKIAI DUMTRAUKIAI |

| | | | | | | |
|-------------|---|---------------|------|---|----------------|-------|
| Diplom. Nr. | Projektuotojas: Arvydas Gasiliūnas Ankštoji 3-6, Vilnius, tel.869989706 ind. veikl. paž. Nr. 586792 | | | Dvibutčio gyvenamojo namo (6.2) Pelėdų g. 27, Didžiosios Riešės k., Riešės sen., Vilnius r. (slypo kadastro Nr. 4117/0400:536) Statybos projektas. | | |
| EB 122080 | PV | A. Gasiliūnas | 2017 | PLANAS | M - 1 : 100 | laida |
| | Arch. | A. Gasiliūnas | 2017 | | | 0 |
| Etapas | STATYTOJAS: PP Andžej Radzevič | | | Projektas | 2017 - AG - 01 | lapas |
| | | | | | | 1 |
| | | | | | | 16 |

BUTAS Nr. 1 BUTAS Nr. 2

MANSARDOS PATALPŲ EKSPLIKACIJA

| BUTAS Nr. 1 | m ² | BUTAS Nr. 2 | m ² |
|-----------------------------------|----------------|----------------|----------------|
| 1.1 ANTRESOLĖ | 20,54 | 2.1 TAMBURAS | 2,45 |
| 1.2 PALĖPĖS PATALPA | 37,60 | 2.2 KAMBARYS | 13,51 |
| | | 2.3 KAMBARYS | 15,90 |
| | | 2.4 KAMBARYS | 22,79 |
| BENDRAS PLOTAS | 58,14 | BENDRAS PLOTAS | 54,65 |
| BENDRAS STATINIO MANSARDOS PLOTAS | | 112,79 | |

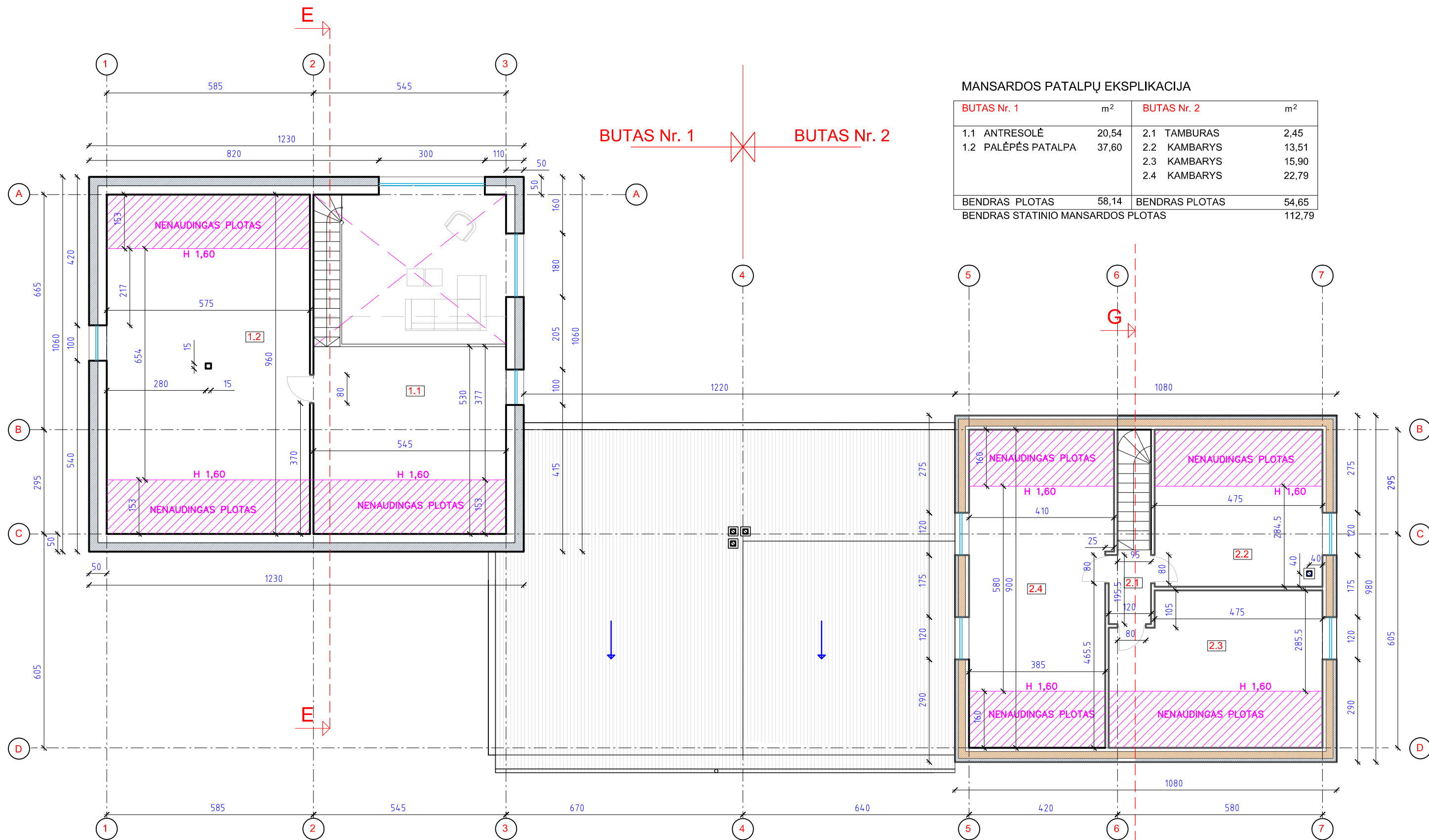

| SUTARTINIAI ŽYMEJIMAI | |
|-----------------------|---|
| | POLISTIRENO APSILTINIMAS BLOKELIU MURAS |
| | KARKASINĖS ATITVAROS |
| | PERTVAROS |
| | VENTKANALAI IR ORTAKIAI DUMTRAUKIAI |

- MATMENYS NURODYTI CENTIMETRAIS
- ALTITUDES METRAIS



| | | | | | | |
|-------------|---|---------------|------|---|--|-------------|
| Diplom. Nr. | Projektuotojas: Arvydas Gasiliūnas Ankštoji 3-6, Vilnius, tel.869989706 ind. veikl. paž. Nr. 586792 | | | Dvibutčio gyvenamojo namo (6.2) Pelėdų g. 27, Didžiosios Riešės k., Riešės sen., Vilnius r. (slypo kadastro Nr. 4117/0400:536) Statybos projektas. | | |
| EB 122080 | PV | A. Gasiliūnas | 2017 | MANSARDOS PLANAS | | laida |
| | Arch. | A. Gasiliūnas | 2017 | | | M - 1 : 100 |
| Etapas | STATYTOJAS: | | | Projektas Nr. | | lapas |
| PP | Andžej Radzevič | | | 2017 - AG - 01 | | lapų |
| | | | | | | 2 16 |

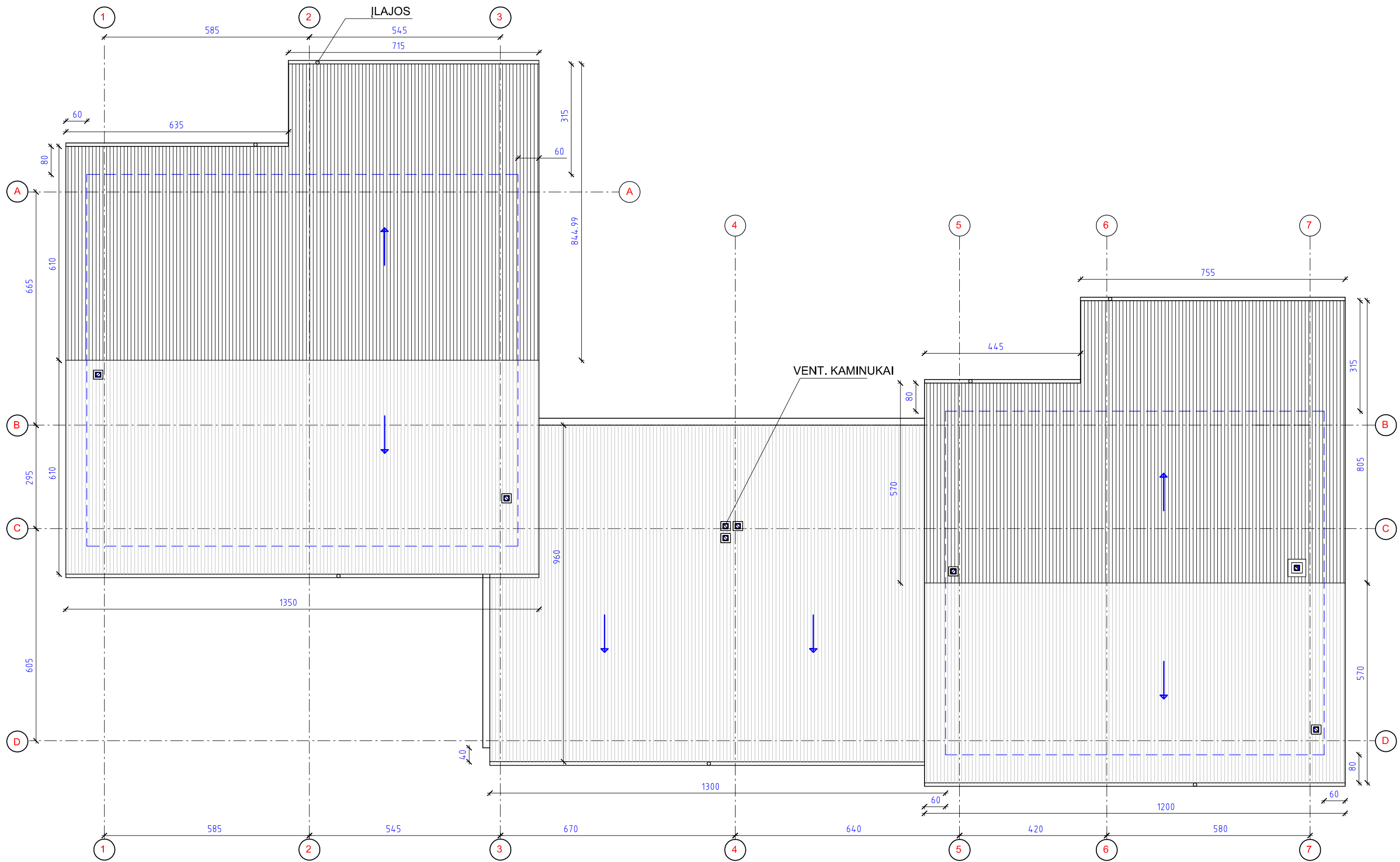





| | | | | | | |
|-------------|--|---------------|------|---|--|-------|
| Diplom. Nr. | Projektotojas: Arvydas Gasiliūnas Ankštoji 3-6, Vilnius, tel.869989706 ind. veikl. paž. Nr. 586792 | | | Dvibutčio gyvenamojo namo (6.2) Pelėdų g. 27, Didžiosios Riešės k., Riešės sen., Vilnius r. (slypo kadastro Nr. 4117/0400:536) Statybos projektas. | | |
| EB 122080 | PV | A. Gasiliūnas | 2017 | STOGO PLANAS | | laida |
| | Arch. | A. Gasiliūnas | 2017 | M - 1 : 100 | | 0 |
| Etapas | STATYTOJAS: | | | Projektas Nr. | | lapas |
| PP | Andžej Radzevič | | | 2017 - AG - 01 | | lapų |
| | | | | | | 3 |
| | | | | | | 16 |

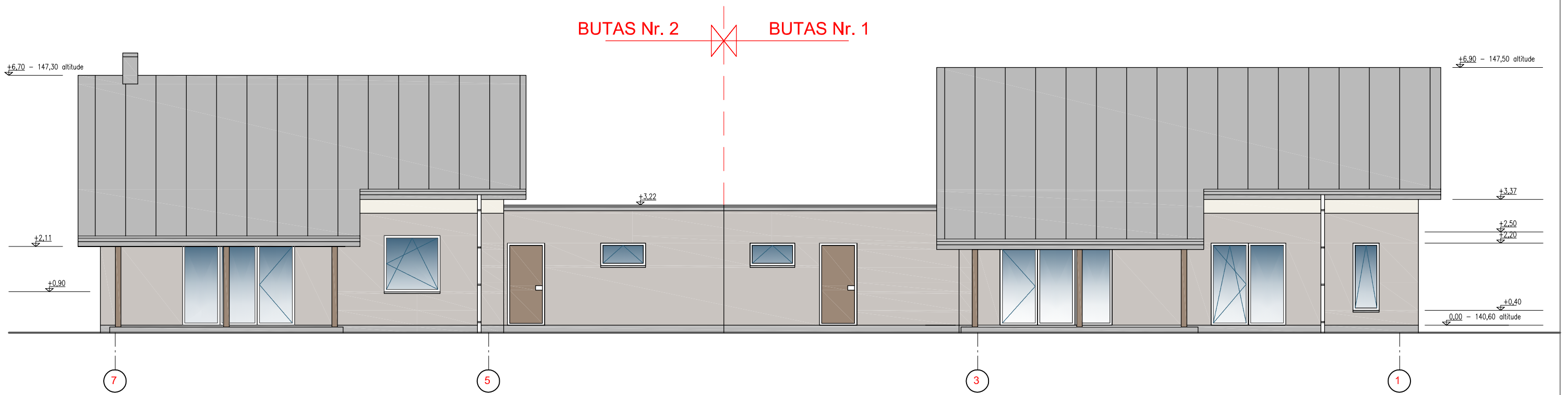
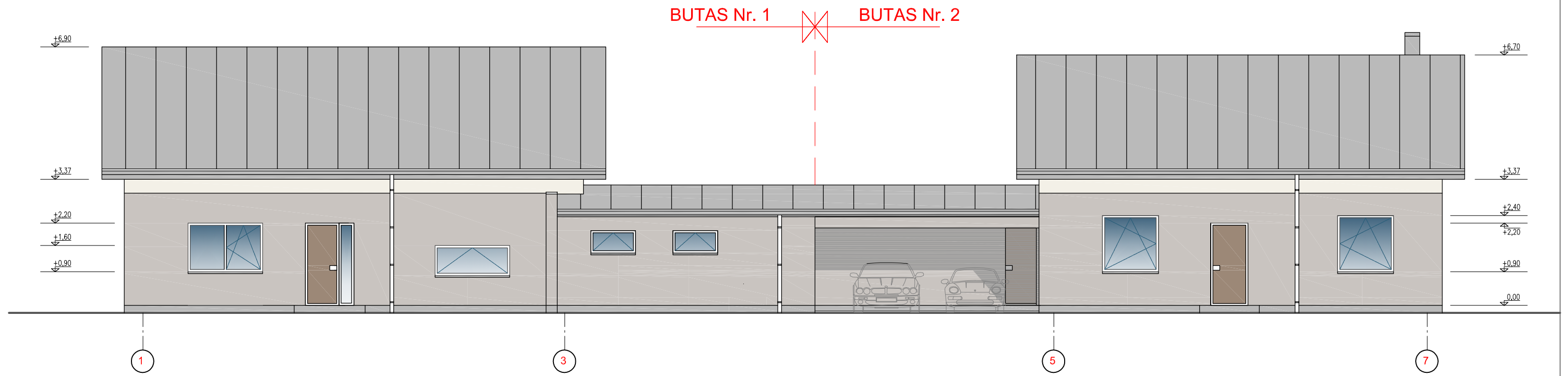

- MATMENYS NURODYTI CENTIMETRAIS
- ALTITUDES METRAIS



FASADŲ SPALVINIS SPRENDIMAS

-  - Stogas, apskardinimai, lietvamzdžiai, - tams. pilki
-  - Fasadai - dekoratyvinis tinkas rusvas / smelio sp. .
-  - Langai, durys, vartai, pakalimai - balti / rusvi.
-  - Apdailinta klinkeriu, pilka - ruda.

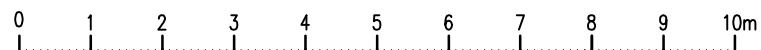

- MATMENYS NURODYTI CENTIMETRAIS
- ALTITUDES METRAIS

| | | | | | | |
|-------------|---|---------------|------|---|----|-------|
| Diplom. Nr. | Projektuotojas: Arvydas Gasiliūnas Ankštoji 3-6, Vilnius, tel.869989706 ind. veikl. paž. Nr. 586792 | | | Dvibutčio gyvenamojo namo (6.2) Pelėdų g. 27, Didžiosios Riešės k., Riešės sen., Vilnius r. (slypo kadastro Nr. 4117/0400:536) Statybos projektas. | | |
| EB 122080 | PV | A. Gasiliūnas | 2017 | FASADAI | | laida |
| | Arch. | A. Gasiliūnas | 2017 | M - 1 : 100 | | 0 |
| Etapas | STATYTOJAS: | | | Projekto Nr. | | lapas |
| PP | Andžej Radzevič | | | 2017 - AG - 01 | | lapų |
| | | | | 4 | 16 | |

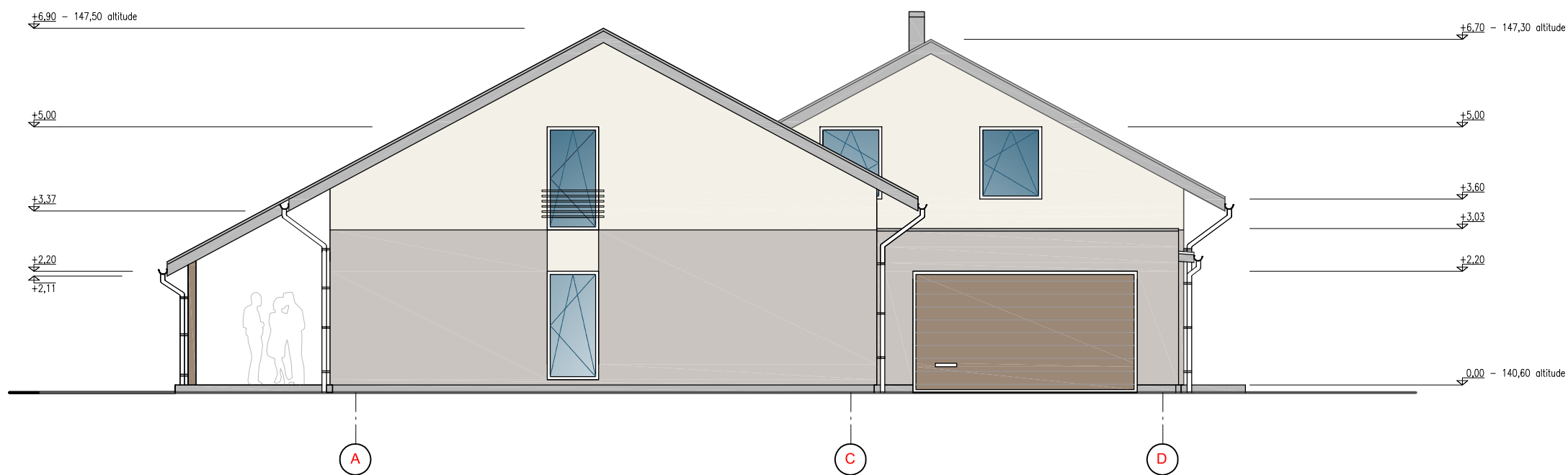
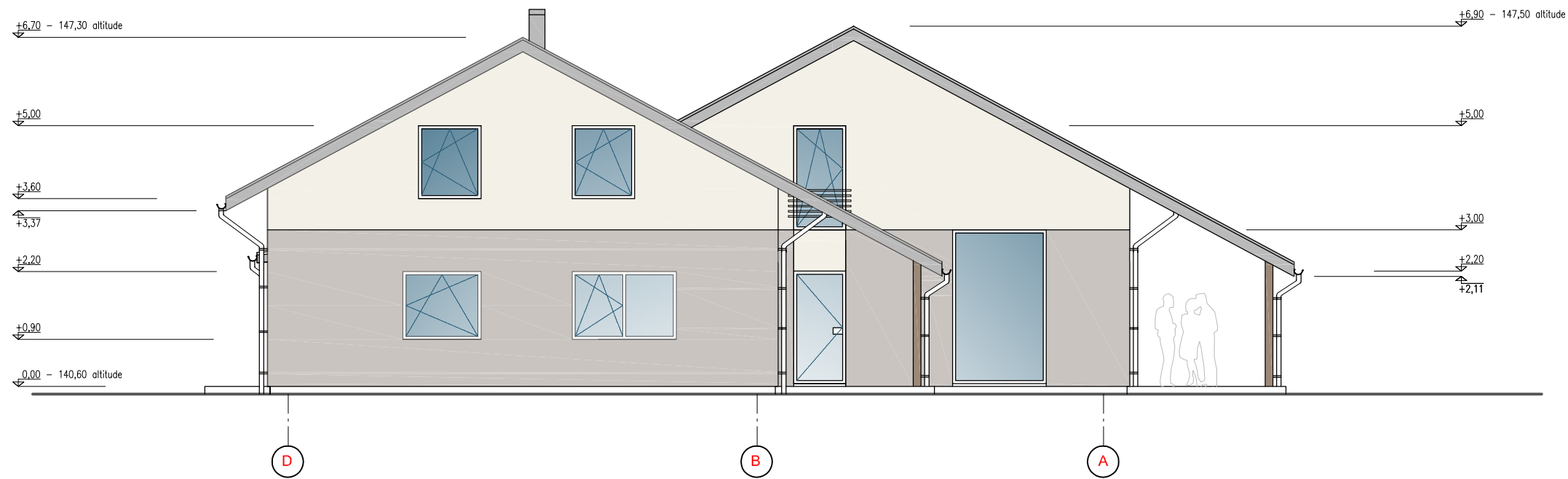

FASADŲ SPALVINIS SPRENDIMAS

- Stogas, apskardinimai, lietvamzdžiai, - tams. pilki
- Fasada - dekoratyvinis tinkas rusvas / smelio sp. .
- Langai, durys, vartai, pakalimai - balti / rusvi.
- Apdailinta klinkeriu, pilka - ruda.



- MATMENYS NURODYTI CENTIMETRAIS
- ALTITUDES METRAIS

| | | | | | | |
|-------------|---|---------------|------|---|----|-------|
| Diplom. Nr. | Projektuotojas: Arvydas Gasiliūnas Ankštoji 3-6, Vilnius, tel.869989706 ind. veikl. paž. Nr. 586792 | | | Dvibutčio gyvenamojo namo (6.2) Pelėdų g. 27, Didžiosios Riešės k., Riešės sen., Vilnius r. (slypo kadastro Nr. 4117/0400:536) Statybos projektas. | | |
| EB 122080 | PV | A. Gasiliūnas | 2017 | FASADAI | | laida |
| | Arch. | A. Gasiliūnas | 2017 | M - 1 : 100 | | 0 |
| Etapas | STATYTOJAS: | | | Projekto Nr. | | lapas |
| PP | Andžej Radzevič | | | 2017 - AG - 01 | | lapų |
| | | | | 5 | 16 | |

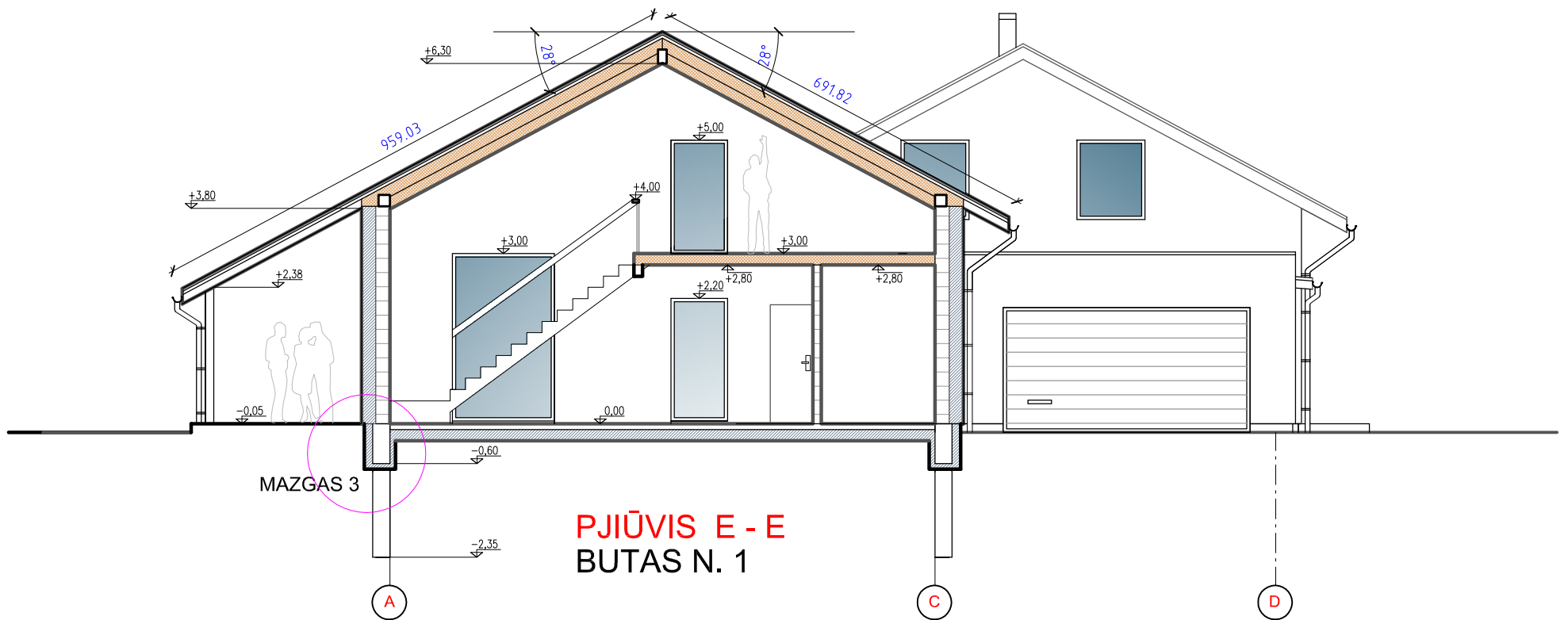

| SUTARTINIAI ZYMEJIMAI | |
|-----------------------|--------------------------------|
| | ARKO BLOKELIU MURAS |
| | PUTU POLISTIRENO APSILTINIMAS |
| | MINERALINES VATOS APSILTINIMAS |
| | G/Betonis |

STOGO DANGA IR SILTNIMAS

- Plienine danga, grebestai, vejapleve
- Mediniai gegnių balkiai 180x50mm.
- mineraline vata 350 mm.
- plevėle - garo izoliacija
- PAROC uns 37 - 50 mm.
- plieninis KNAUF karkasas
- gipsokartonas

PERDANGOS SILTNIMAS

- OSB plokštė
- mediniai perdangos balkiai 250x50mm.
- mineraline vata 350 mm.
- plevėle - garo izoliacija
- PAROC uns 37 - 50 mm.
- plieninis KNAUF karkasas
- gipsokartonas

ISORINES ATITVAROS (Butas Nr. 1)

- HAUS blokelis plot. 250 mm.
- polistirenas EPS 70 - 250 mm.
- armavimo tinklas
- dekoratyvinis tinklas

ISORINES ATITVAROS (Butas NR. 2)

- Med. karkasas, mineral. vata 200 mm.
- polistirenas ant OSB pl. - 100 mm.
- armavimo tinklas
- dekoratyvinis tinklas

1 AUKSTO GRINDYS

- grindu danga
- išlyginamasis betonas 50 mm.
- armavimo tinklas
- polistirenas EPS 150 - 200 mm.
- rutoninė hidroizoliacija
- betonas 50 mm.
- sutankintas zvyras 200 mm.
- sutankintas gruntas

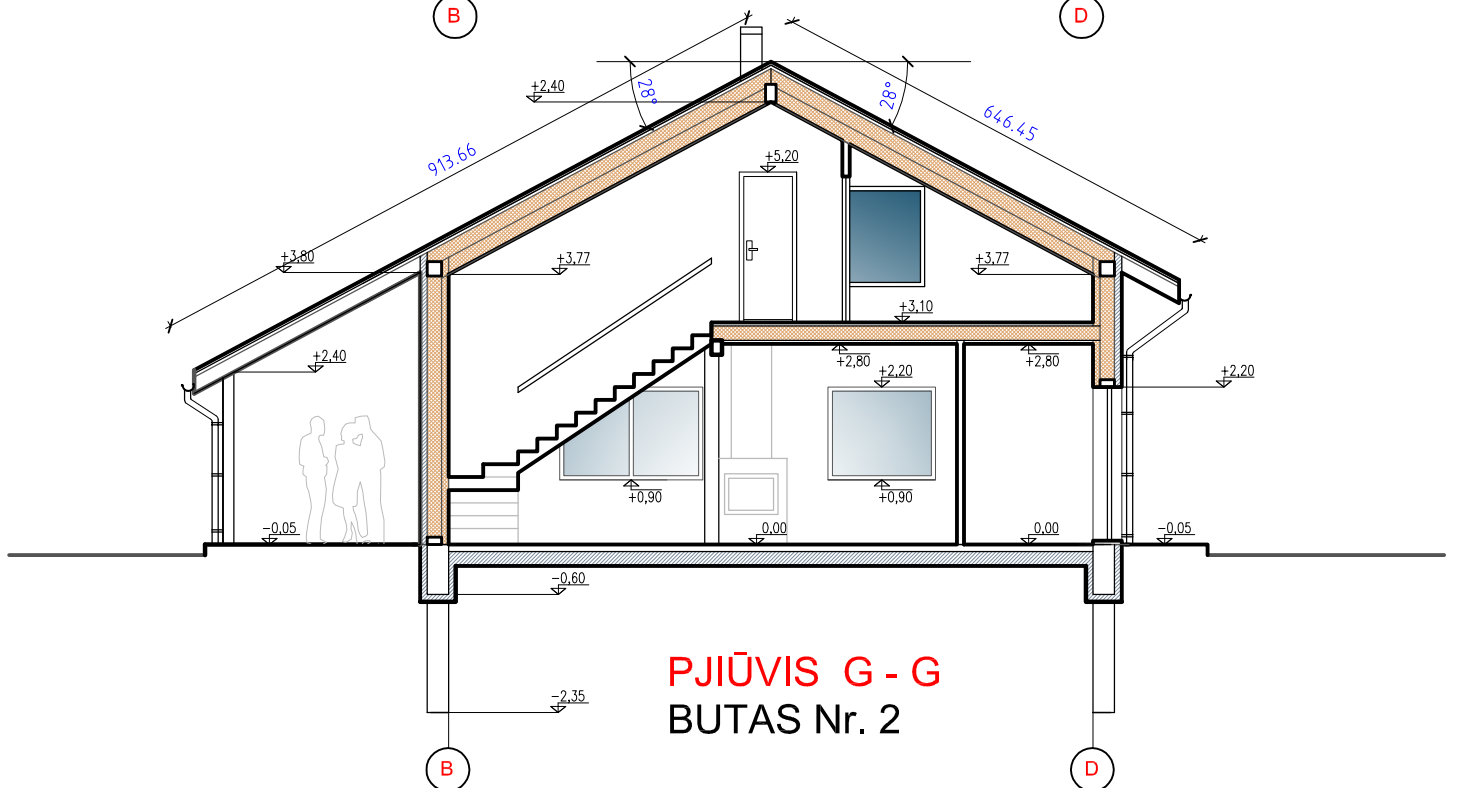
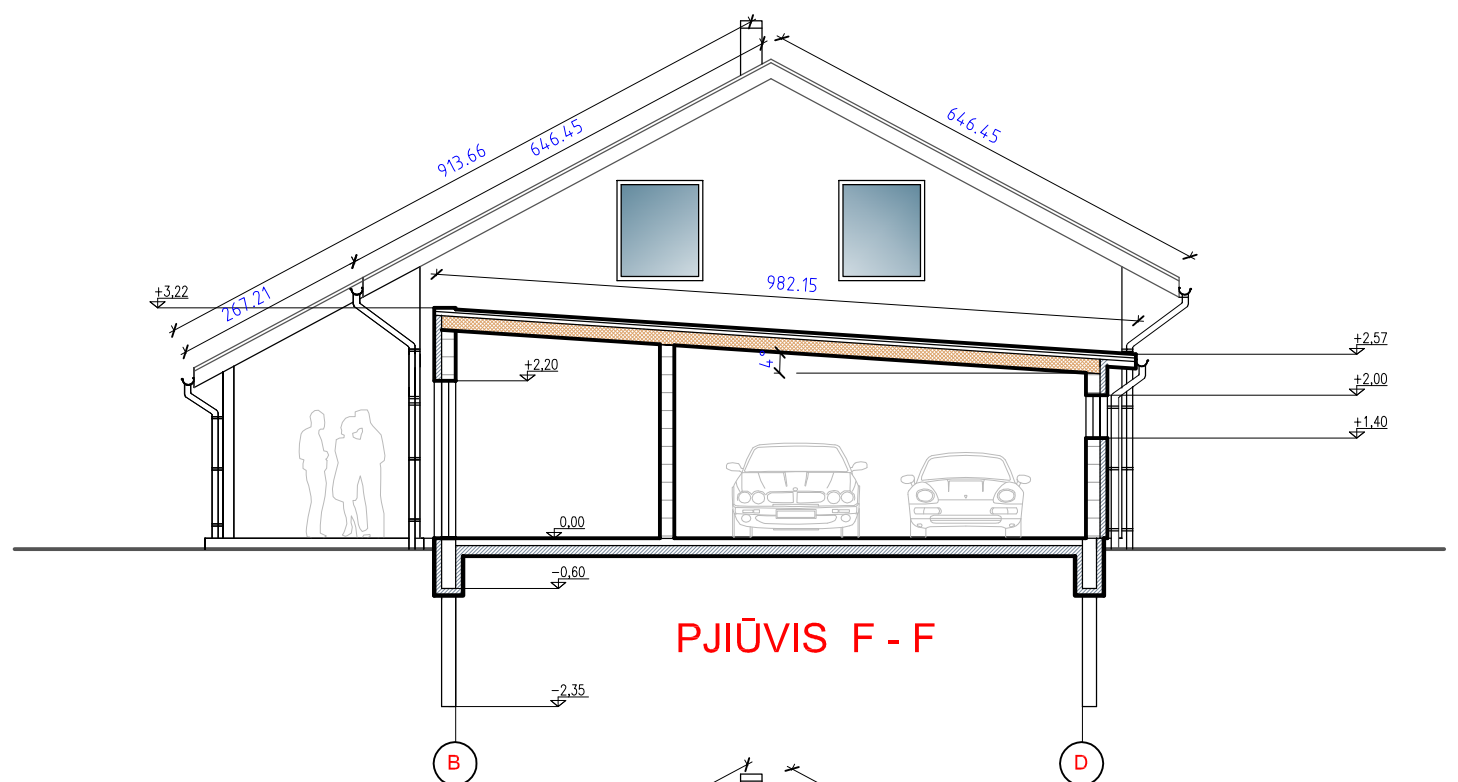

- MATMENYS NURODYTI CENTIMETRAIS
- ALTITUDES METRAIS

| | | | | | | |
|-------------|---|---------------|------|---|----------------|-------|
| Diplom. Nr. | Projektuotojas: Arvydas Gasiliūnas Ankštoji 3-6, Vilnius, tel.869989706 ind. veikl. paž. Nr. 586792 | | | Dvibutčio gyvenamojo namo (6.2) Pelėdų g. 27, Didžiosios Riešės k., Riešės sen., Vilnius r. (slypo kadastro Nr. 4117/0400:536) Statybos projektas. | | |
| EB 122080 | PV | A. Gasiliūnas | 2017 | PJIŪVIAI | | laida |
| | Arch. | A. Gasiliūnas | 2017 | M - 1 : 100 | | 0 |
| Etapas | STATYTOJAS: | | | Projekto Nr. | 2017 - AG - 01 | lapas |
| PP | Andžej Radzevič | | | 6 | | lapų |
| | | | | | | 16 |