

Statytojas	UAB "KAEFER"
Projektuotojas	AB "PANEVĖŽIO STATYBOS TRESTAS"
Statinio projekto pavadinimas	PREKYBOS PASKIRTIES PASTATO J. JANONIO G. 6 , PANEVĖŽYJE STATYBOS PROJEKTAS
Statinio projekto numeris	17-27
Statinio projekto etapas	PROJEKTINIAI PASIŪLYMAI
Statinio (statinių) pavadinimas	01 - PREKYBOS PASKIRTIES PASTATAS
Statinio projekto dalis	STATINIO ARCHITEKTŪROS
Bylos (segtuvo) žymuo	17-27-01-PP-SA
Bylos (segtuvo) laidos žymuo	0
Statybos rūšis	NAUJA STATYBA
Statinio paskirtis	PREKYBOS PASKIRTIES PASTATAS (7.3)
Statinio kategorija	NESUDĖTINGASIS STATINYS

Vilnius 2017

Technikos direktorius (parašas) (data)	V. Šlivinskas
Projekto vadovas (parašas) (data)	M. Buinovski Atest. Nr. 25004
Projekto dalies vadovė (parašas) (data)	K. Žalytė Atest. Nr. A 1994

PROJEKINIŲ PASIŪLYMŲ TEKSTINIŲ DOKUMENTŲ ŽINIARAŠTIS

DOKUMENTO ŽYMUO	PAVADINIMAS	LAPŲ SKAIČIUS	PASTABOS
17-27-01-PP-SA.PSZ	Projekto sudėties žiniaraštis	1	
	Projektinių pasiūlymų rengimo užduotis	2	
	Suderinti spalviniai sprendimai	1	
17-27-01-PP-SA.AR	Aiškinamasis raštas	2	

PROJEKINIŲ PASIŪLYMŲ BRĖŽINIŲ ŽINIARAŠTIS

DOKUMENTO ŽYMUO	PAVADINIMAS	LAPŲ SKAIČIUS	PASTABOS
17-27-00-PP-SP.B-01	Situacijos planas	1	
17-27-00-PP-SP.B-02	Nužymėjimo, aukščių ir dangų planas, M 1:500	1	
17-27-01-PP-SA.B-1	1A planas, stogo planas, M 1:100	1	
17-27-01-PP-SA.B-2	Pjūvis 1-1, M 1:100	1	
17-27-01-PP-SA.B-3	Fasadai, M 1:100	1	

0	PROJEKTINIAI PASIŪLYMAI		
LAIDA	IŠLEIDIMO DATA	LAIDOS STATUSAS. KEITIMO PRIEŽASTIS (JEI TAIKOMA)	
Šis dokumentas yra AB "Panevėžio statybos trestas" ir Užsakovo nuosavybė. Naudoti tikslams nesusijusiems su projektuojamu objektu, be AB "PST" ir Užsakovo žinios DRAUDŽIAMA			
ATEST. NR.			Statinio projekto pavadinimas
			Prekybos paskirties pastato J. Janonio g. 6, Panevėžyje statybos projektas
25004	SPV	M. Buinovski	Statinio numeris ir pavadinimas
A 1994	APDV	K. Žalytė	
			Dokumento pavadinimas
			Bylos sudėties žiniaraštis
			LAIDA
			0
LT	Statytojas: UAB „Kaefer“		Dokumento žymuo
			17-27-01-PP-SA.PSZ
			LAPAS
			1
			LAPŲ
			1

PROJEKTINIŲ PASIŪLYMŲ RENGIMO UŽDUOTIS

20 17 m. liepos 18 d. Nr. _____

1.	INFORMACIJA APIE SUMANYTĄ PROJEKTUOTI STATINĮ:	
	Pavadinimas (nurodomas techninio projekto pavadinimas)	Prekybos paskirties pastato J. Janonio g. 6, Panevėžyje statybos projektas
	Statybos rūšis	Naujo statinio statyba
	Statinio kategorija	II gr. nesudėtingasis statinys
	Statinio pagrindinė naudojimo paskirtis	Prekybos paskirties pastatai (7.3)
	Žemės sklypo rodikliai: Adresas Unikalus Nr. Kadastrinis Nr. Pagrindinė tikslinė naudojimo paskirtis Žemės sklypo naudojimo būdas Žemės sklypo plotas	J. Janonio g. 6, Panevėžys 2701-0010-0121 2701/0010:121 Panevėžio m. k. v. Kita Komerčinės paskirties objektų teritorijos 6.1439 ha
	Projektuojamo statinio rodikliai: Pagrindinė tikslinė naudojimo paskirtis Aukštų skaičius Bendras plotas Tūris	Prekybos paskirties pastatas 1 70.78 m ² 439 m ³
2.	PROJEKTINIŲ PASIŪLYMŲ PASKIRTIS:	
	<ul style="list-style-type: none"> - informuoti visuomenę apie visuomenei svarbaus statinio numatomą projektavimą - išreikšti Statytojo (užsakovo) sumanyto projektuoti statinio architektūros ir kitų pagrindinių sprendinių idėją 	
3.	PROJEKTINIŲ PASIŪLYMŲ SUDĖTIS:	
	3.1. Aiškinamasis raštas; 3.2. Sklypo plano su gretima urbanistine aplinka schema; 3.3. Pastato planas; 3.4. Pastato pjūvis; 3.5. Pastato fasadai; 3.6. Pastato projektinių pasiūlymų vaizdinė informacija.	
4.	STATYTOJO (UŽSAKOVO) PATEIKIAMAI DOKUMENTAI:	
	4.1. Nekilnojamojo turto registro išrašas; 4.2. Žemės sklypo planas; 4.3. Statinio statybos sklypo inžinerinių tinklų ir susisiekimo komunikacijų trasų inžinerinių topografinių tyrinėjimų dokumentas (ne senesnė kaip 3 metų skaitmeninė topografinė geodezinė nuotrauka); 4.4. Kiti dokumentai ir duomenys atsižvelgiant į numatomo projektuoti statinio specifiką.	
5.	PROJEKTINIŲ PASIŪLYMŲ VAIZDINĖ INFORMACIJA:	
	<ul style="list-style-type: none"> - pastato su gretima urbanistine aplinka vaizdinė informacija. Gretima urbanistinė aplinka – 50-100 m atstumas nuo statomo pastato. - maketas pastato su gretima urbanistine aplinka neprivalomas 	
6.	KITI DUOMENYS:	
	Projektinių pasiūlymų parengimo	5 d. d. nuo projektinių pasiūlymų rengimo užduoties

terminai	suderinimo
Statytojui pateikiamų projektinių pasiūlymų kopijų kiekis	1 egzempliorius
Statytojui pateikiamų kompiuterinių laikmenų su įrašytais projektiniais pasiūlymais kopijų kiekis	2 kompiuterinės laikmenos
Kita	-

Statytojas (užsakovas):

Projektų vadovas
Gintaras Lukošius

A.V.

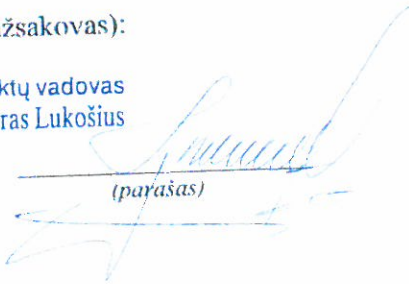

(parašas)

Vykdytojas (projektuotojas):

Statinio projekto vadovas
Miroslav Buinovski
Atestato Nr. 25004

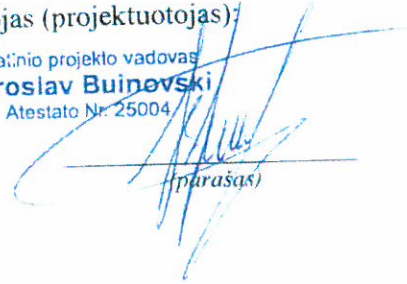
A.V.

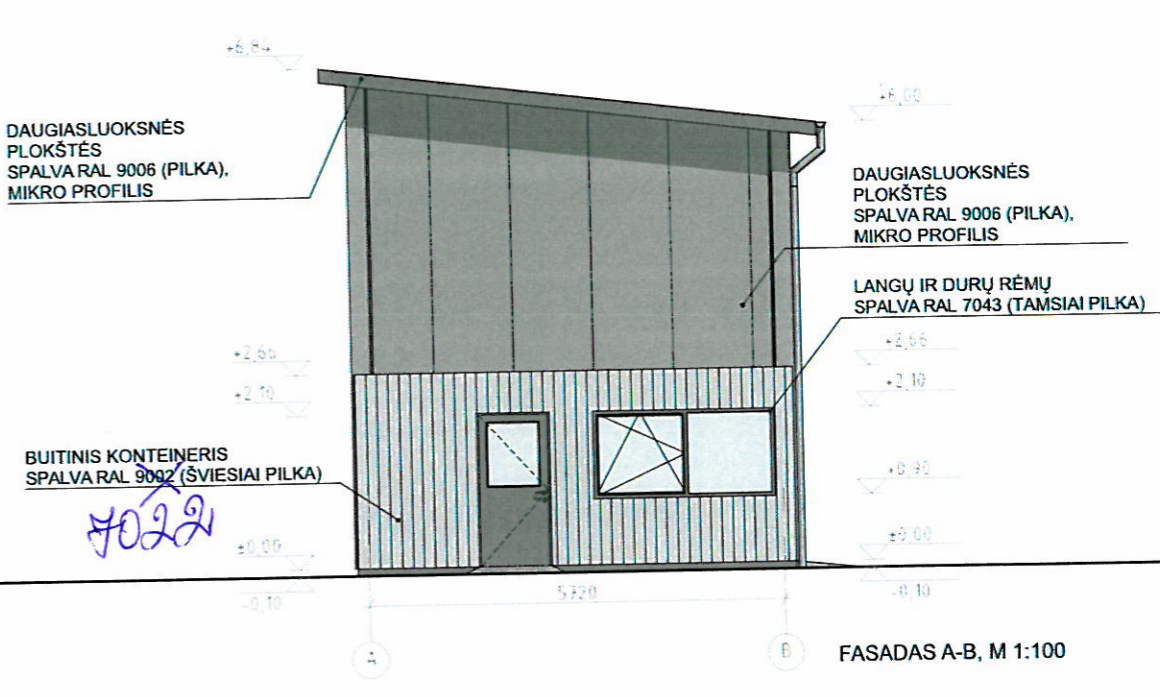
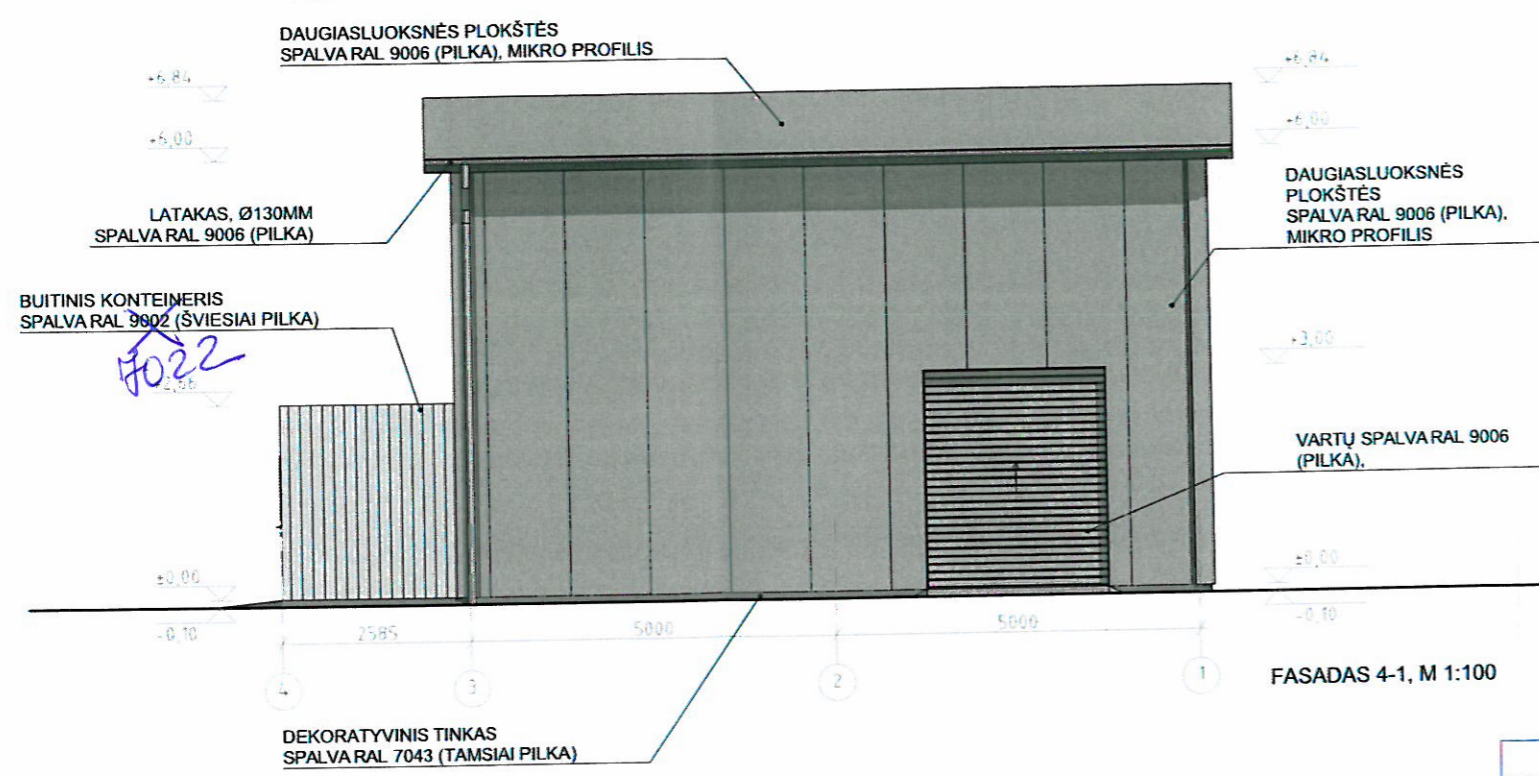
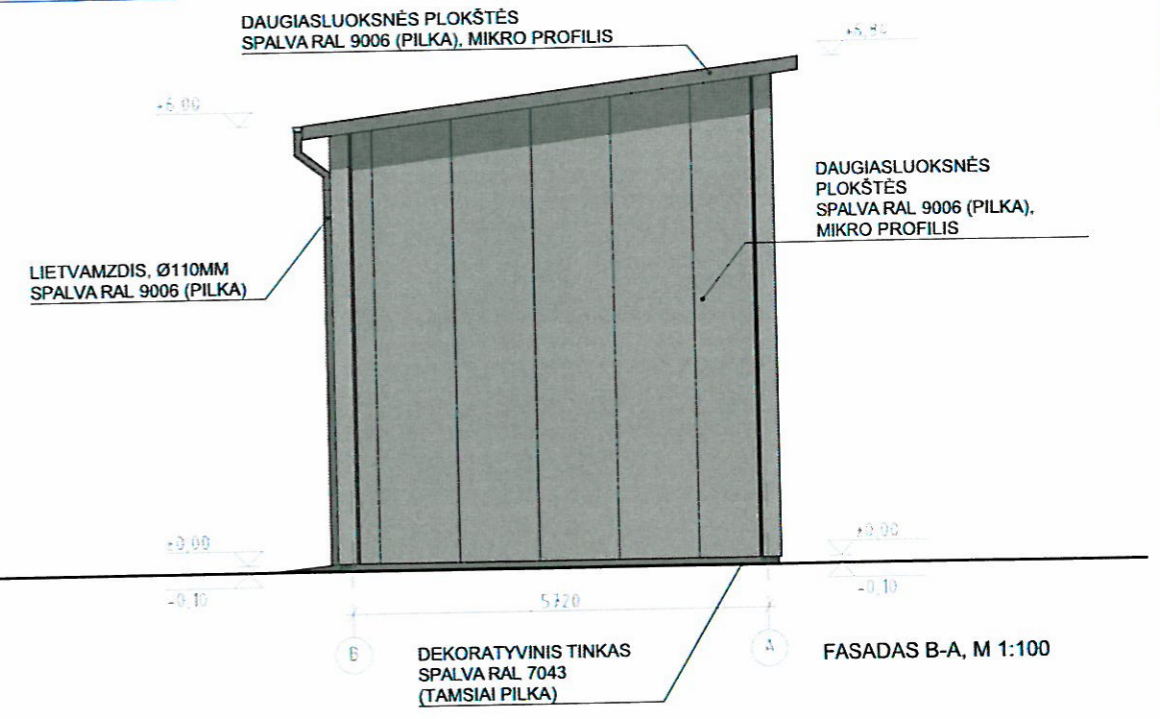
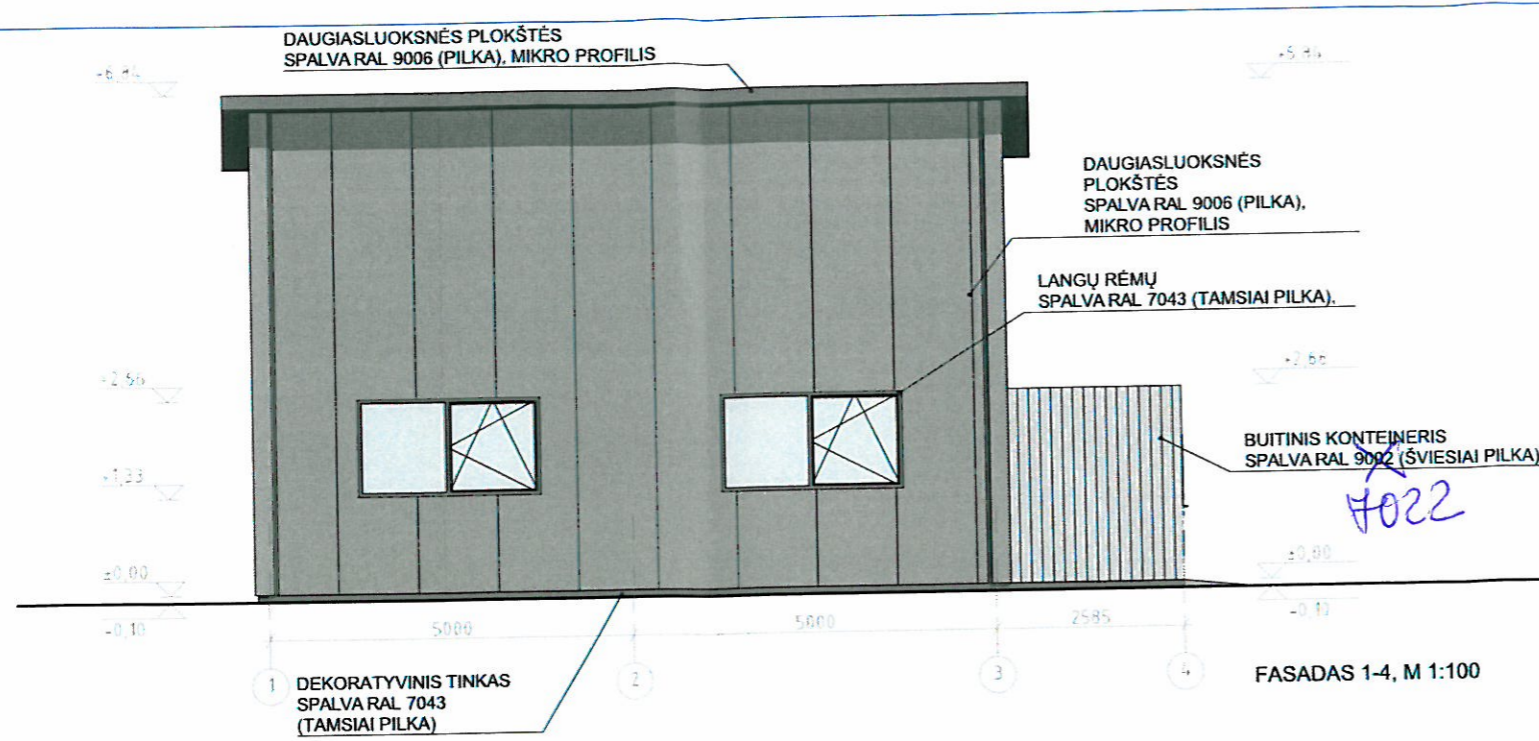
(parašas)



PRITARTA
 Priešprojektiniams sprendiniams
 Teritorijų planavimo ir architektūros skyriaus
 vedėja
 Daiva Gasiūnienė
 20 17 09 19

PASTABOS:

1. MATMENYS NURODYTI MILIMETRAIS, ALTITUDĖS - METRAIS.
2. LIETAUS NUVEDIMO SISTEMA - IŠORINĖ. LIETVAMZDIS Ø110MM, LATAKAS Ø130MM. ELEMENTAI PLASTIKINIAI, SPALVA RAL 9006 (PILKA).
3. BUITINIS KONTEINERIS ATVEŽAMAS KAIP IŠBAIGTAS GAMINYS, PILNOS KOMPLEKTACIJOS. IŠORINIŲ SIENŲ SPALVARAL 9006 (PILKA). LANGAI IR DURYS - PLASTIKINIŲ PROFILIŲ SU STIKLO PAKETU, SPALVA RAL 7043 (TAMSAI PILKA).

PROJEKTINIAI PASIŪLYMAI			
LAIDA	IŠLEIDIMO DATA	LAIDOS STATUSAS. KEITIMO PRIEŽASTIS (JEI TAIKOMA)	
Brėžinys yra AB "Panevėžio statybos trestas" ir Užsakovo nuosavybė. Naudoti tikslams nesusijusiems su projektuojamu objektu, be AB "PST" ir Užsakovo žinios DRAUDŽIAMA			
Atestato Nr.	PST pstprojeklai@pst.lt		Statinio projekto pavadinimas Prekybos paskirties pastato J.Janonio g. 6, Panevėžyje statybos projektas
25004	SPV	M. Buinovski	Statinio numeris ir pavadinimas 01 - Prekybos paskirties pastatas
A 1994	PDV	K. Žalytė	
Dokumento pavadinimas			LAIDA
FASADAI, M 1:100			O
Dokumento žymuo			LAPAS LAPŲ
LT	Statytojas: UAB "Kaefer"		17-27-01-PP-SA.B-3 1 1

AIŠKINAMASIS RAŠTAS

STATINIO KATEGORIJA: nesudėtingasis statinys

STATINIO NAUDOJIMO PASKIRTIS: prekybos paskirties pastatas (7.3)

STATYBOS VIETA: Panevėžio mieste, J. Janonio g. 6, pramoniniame mikrorajone. Aplinkinis užstatymas – vyrauja pramonės, prekybos ir sandėliavimo paskirties statiniai.

PROJEKTUOJAMO PASTATO TECHNINIAI RODIKLIAI			
PAVADINIMAS	MATO VNT.	KIEKIS	PASTABOS
1. Pastato paskirties rodikliai (gamybos, kitos planuojamos ūkinės veiklos, paslaugų apimtis, butų, vietų, lovų, bendras ir aptarnaujamų žmonių skaičius, kiti rodikliai).			
2. Pastato bendrasis plotas.*	m ²	70,78	
3. Pastato naudingasis plotas. *	m ²	70,78	
4. Pastato tūris.*	m ³	439	
5. Aukštų skaičius.*	vnt.	1	
6. Pastato aukštis. *	m	6,84	(nuo 0.00 alt)
7. Energinio naudingumo klasė		A	
8. Pastato (patalpų) akustinio komforto sąlygų klasė		nenustato ma	
9. Statinio atsparumo ugniai laipsnis		III	

0	PROJEKTINIAI PASIŪLYMAI		
LAIDA	IŠLEIDIMO DATA	LAIDOS STATUSAS. KEITIMO PRIEŽASTIS (JEI TAIKOMA)	
Šis dokumentas yra AB "Panevėžio statybos trestas" ir Užsakovo nuosavybė. Naudoti tikslams nesusijusiems su projektuojamu objektu, be AB "PST" ir Užsakovo žinios DRAUDŽIAMA			
ATEST. NR.	 pstprojektai@pst.lt		Statinio projekto pavadinimas
			Prekybos paskirties pastato J. Janonio g. 6, Panevėžyje statybos projektas
25004	SPV	M. Buinovski	Statinio numeris ir pavadinimas
A 1994	APDV	K. Žalytė	
			Dokumento pavadinimas
			Aiškinamasis raštas
			LAIDA
			O
LT	Statytojas: UAB „Kaefer“		Dokumento žymuo
			17-27-01-PP-SA.AR
			LAPAS
			LAPŲ
			1
			2

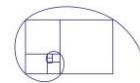

SPRENDINIAI

Projektuojamas prekybos paskirties pastatas, vieno aukšto dviejų dalių: prekybinė ir buitinė. Prekybinės dalies išoriniai matmenys: 10,32x6,04m; aukštis nuo žemės paviršiaus – 6,94m. Prekybinėje dalyje planuojama viena patalpam – prekybos salė.

Buitinė dalis – modulinis konteinerinio tipo pastatas, kuriame planuojamas kabinetas, koridorius ir san. mazgas. Pastato išoriniai matmenys: 6,04x2,42m, aukštis – 2,66m. Kabinete numatoma viena darbo vieta. Buitinė dalis blokuojama prie prekybinės ir numatomas patekimas iš buitinės dalies koridoriaus. Konteineris pristatomas su pilna apdaila ir įranga.

Prekybinė dalis numatoma nešildoma, buitinis konteineris turi atitikti A energinio naudingumo klasę. Prekių pristatymui numatomi segmentiniai pakeliami metaliniai vartai. Natūraliam patalpos apšvietimui projektuojami langai.

APDAILA IR KONSTRUKCINĖS MEDŽIAGOS

Prekybinė dalis projektuojama iš daugiasluoksnių plokščių ant metalinio karkaso. Išorės spalva RAL 9006 (pilka) su mikro profiliavimu, vidaus spalva RAL 9002 (šviesiai pilka), taip pat su mikro profiliavimu. Grindys – betoninės su kietikliais, spalva – tamsiai pilka. Denginys (vienšlaitis) numatomas iš daugiasluoksnių plokščių, spalva RAL 9006 (pilka). Projektuojama išorinė lietaus nuvedimo sistema su plastikiniais lietvamzdžiais ir latakais. Elementų spalva RAL 9006 (pilka). Cokolis projektuojamas iš gelžbetoninių konstrukcijų, su polistirolo apšiltinimu ir dekoratyvinio tinko apdaila, spalva – RAL 7043 (tamsiai pilka). Vartai – segmentiniai pakeliami metaliniai, spalva RAL 9006 (pilka). Langai – plastikinių profilių, su stiklo paketu. Rėmų spalva – RAL 7043 (tamsiai pilka).

Buitinis konteineris numatomas kaip išbaigtas gaminys. Išorinių plieno lakštų spalva – RAL 7022 (tamsiai pilka). Langai ir durys – plastikinių profilių su stiklo paketais, rėmų spalva RAL 7043 (tamsiai pilka). Vidaus apdaila kabinete ir koridoriuje: sienos – medžio drožlių plokštė, grindys – PVC, lubos – medžio drožlių plokštė. Apdaila sanitariniame mazge: sienos – keramikinės plytelės, grindys – akmens masės plytelės, lubos – vandeniui atspari medžio drožlių plokštė. Apdailos medžiagos gali būti parenkamos ir iš gamintojo siūlomo asortimento. Sprendiniai derinami su užsakovu.

NEĮGALIŲJŲ SPECIFINIŲ POREIKIŲ TENKINIMO SPRENDINIAI

Dėl darbo specifikos žmonėms su judėjimo negalia darbo vietos nenumatomos.

17-27-01-PP-SA.AR	LAPAS	LAPŲ	LAIDA
	2	2	0

Ortofotonuotraukos schema

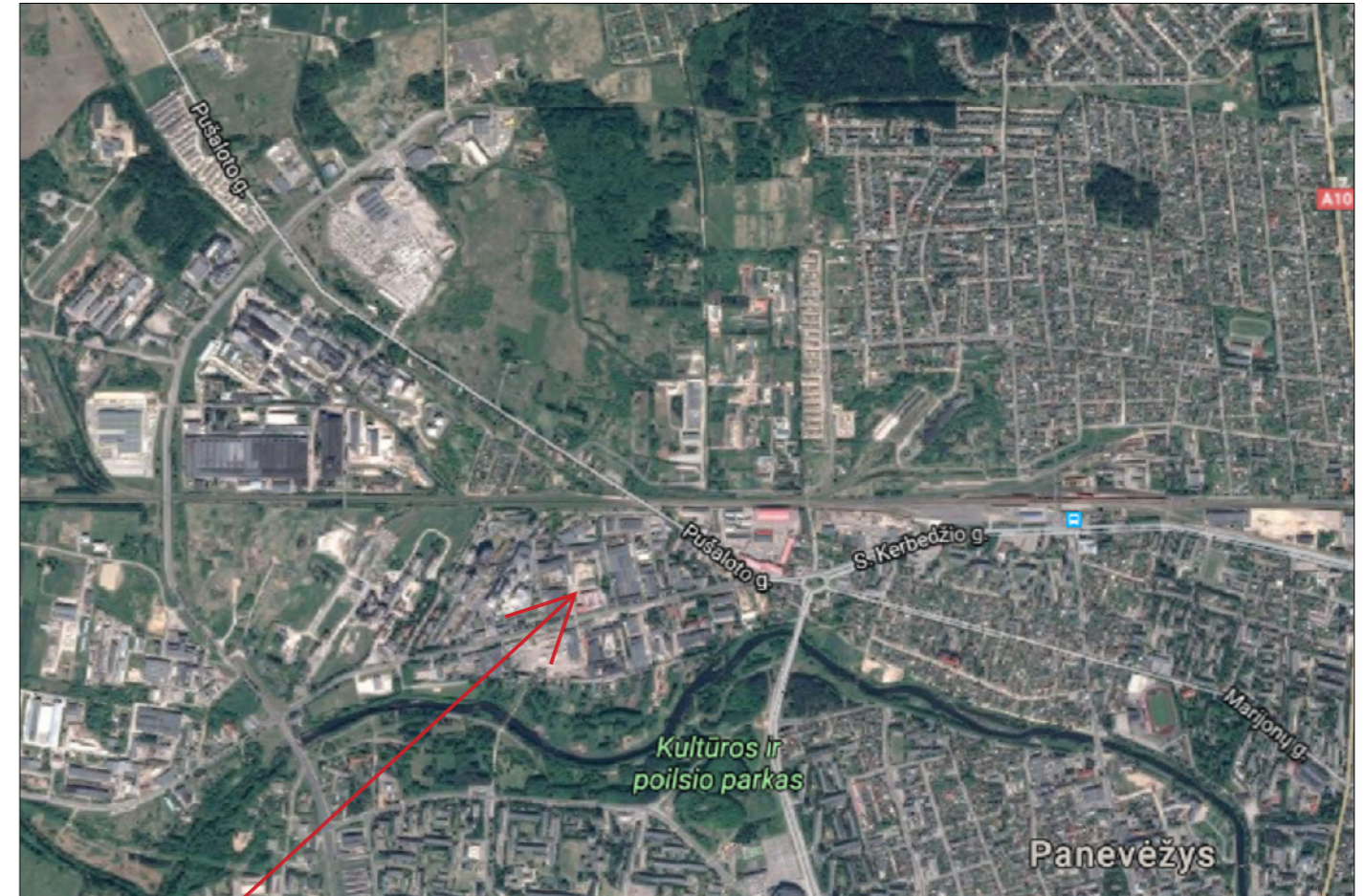
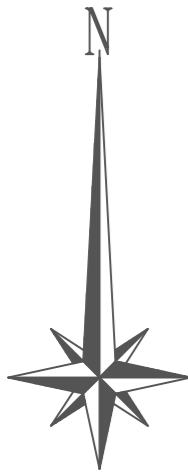

Prekybos paskirties pastato statybos vieta

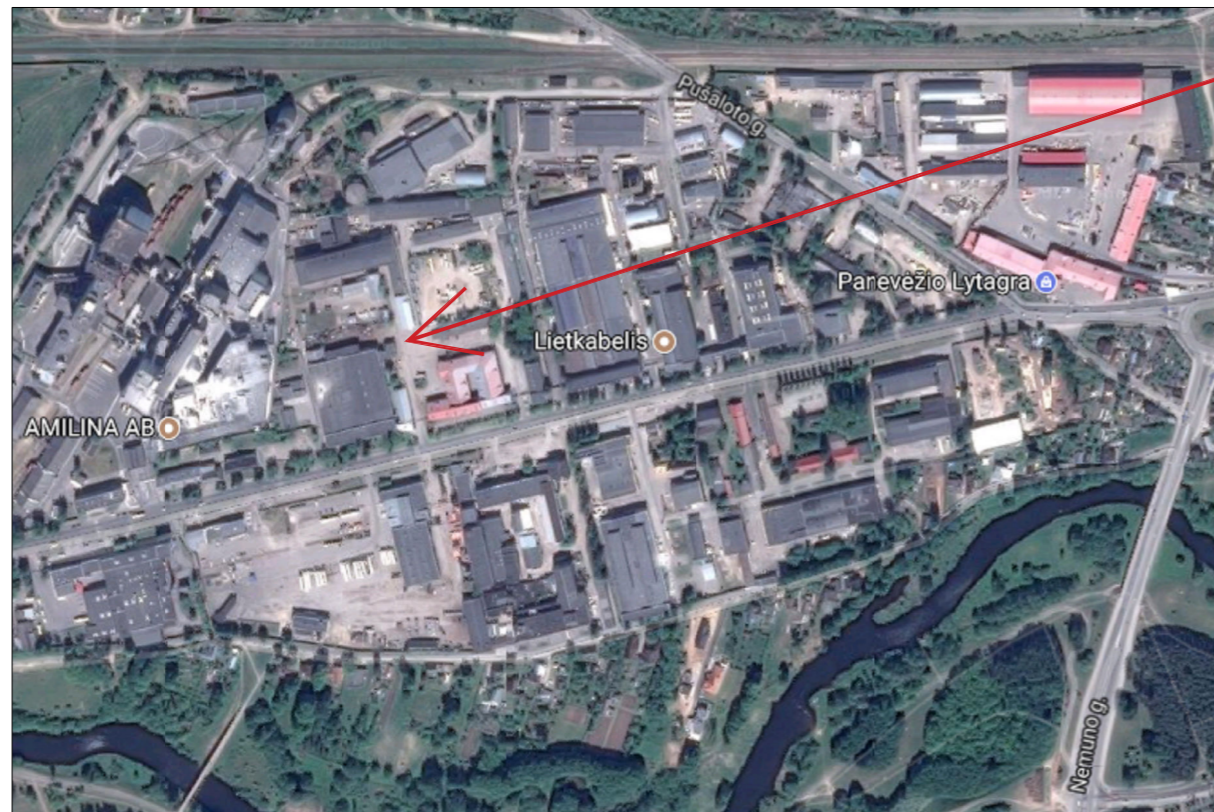

Sutartiniai žymėjimai

- Sklypo riba
- UAB "Kaefer" valdoma sklypo riba
- Projektuojamas prekybos paskirties pastatas

Laida	Išleidimo data	Laidos statusas. Keitimo priežastis (jei taikoma)		
Brėžinys yra AB "Panevėžio statybos trestas" ir Užsakovo nuosavybė. Naudoti tikslams nesusijusiems su projektuojamu objektu, be AB "PST" ir Užsakovo žinios DRAUDŽIAMA				
Atestato Nr.	 pstprojektal@pst.lt		Statinio projekto pavadinimas	
			Prekybos paskirties pastato J.Janonio g. 6, Panevėžyje statybos projektas	
25004	PV	M.Buinovski	Statinio numeris ir pavadinimas	
30532	PDV	R.Jasiukė		
			00 - Sklypo planas	
Dokumento pavadinimas				Laida
Situacijos planas b.m.				0
LT	Statytojas: UAB "Kaefer"		Dokumento žymuo	
			17-27-00-PP-SP.B-01	
			Lapas	Lapų
			1	1

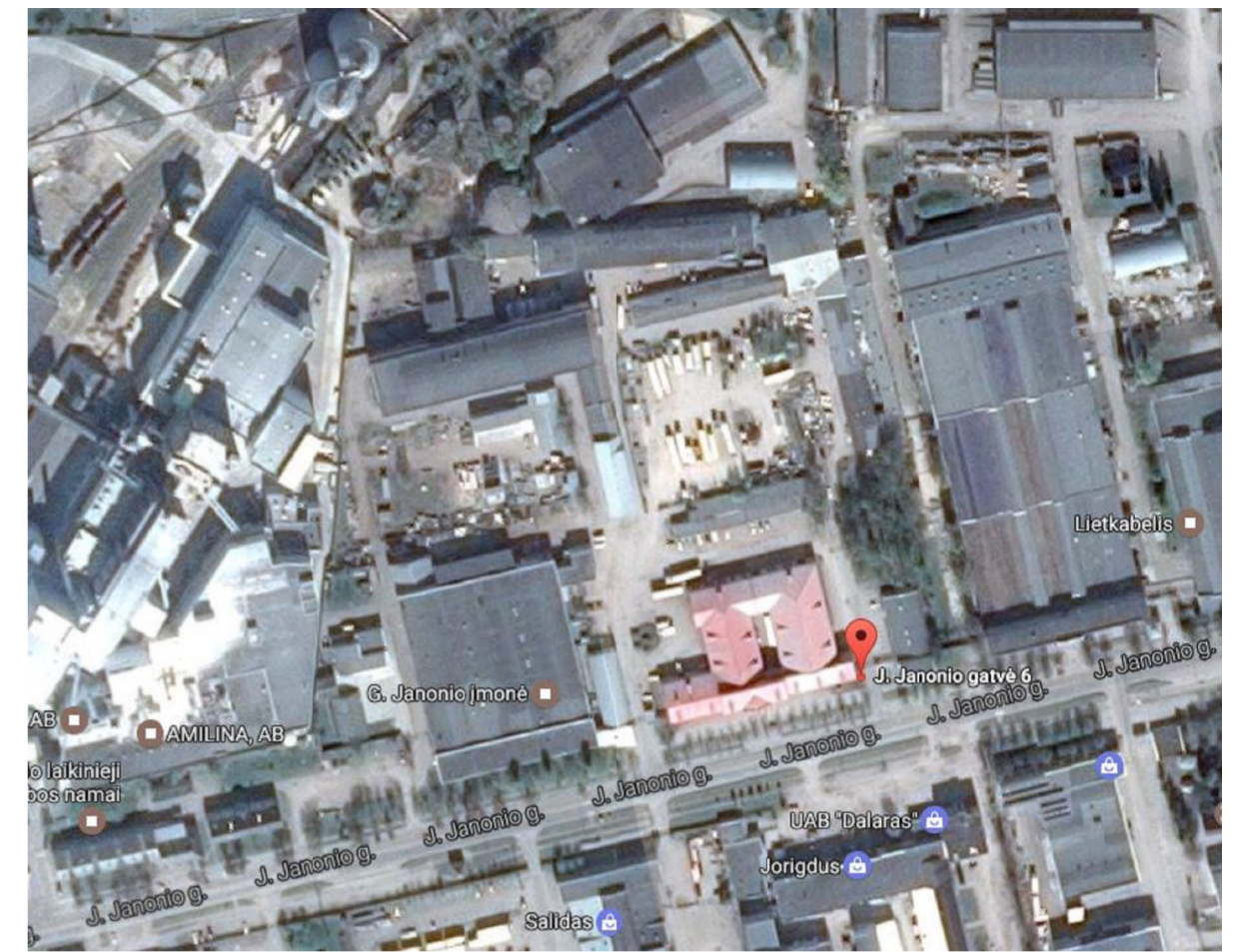
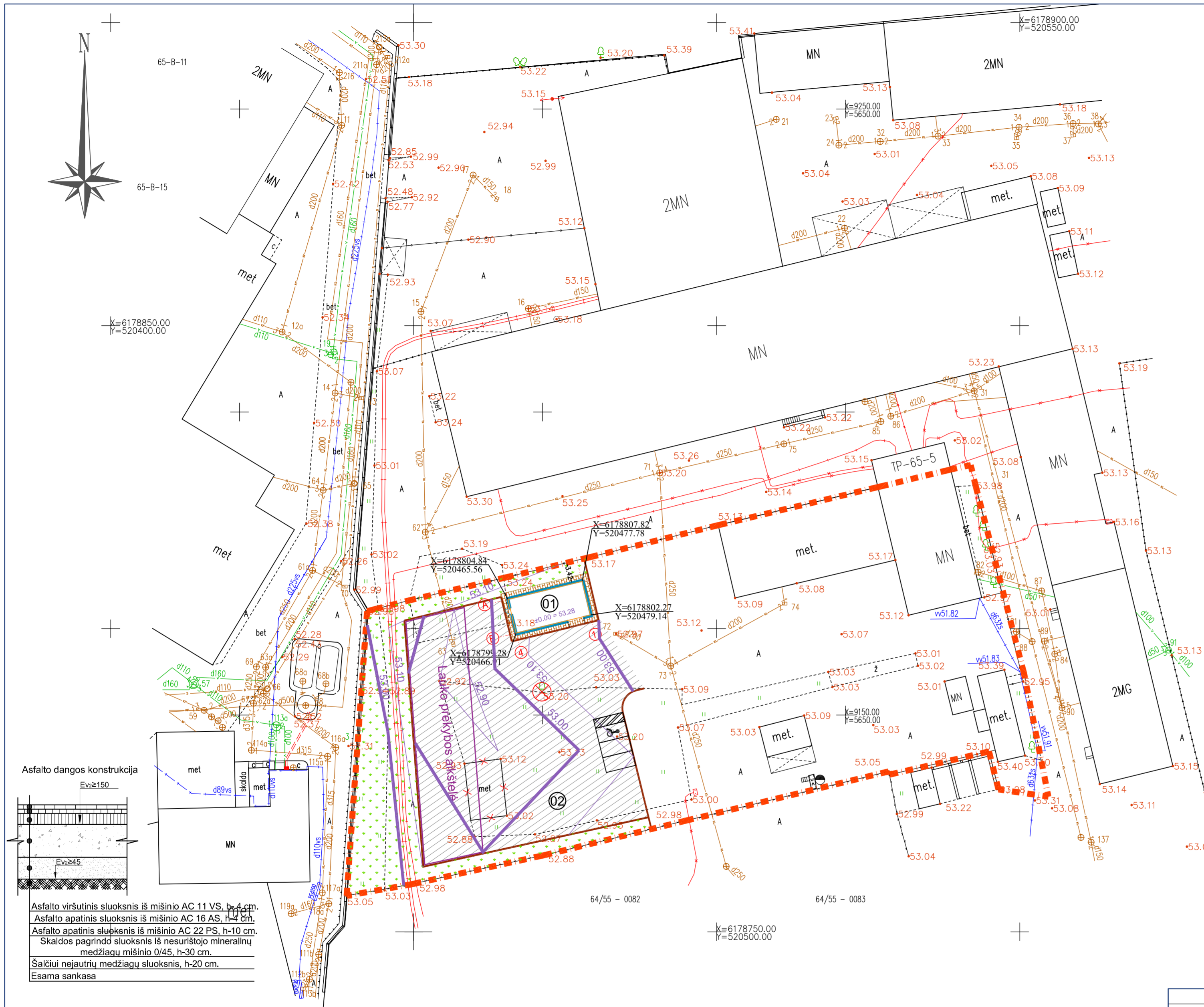

Situacijos schema

Sklypo bendrieji rodikliai

Pavadinimas	Mato vienetas	Kiekis	Pastabos
Sklypo plotas	m ²	61439	
Sklypo užstatymo plotas	m ²	22615	
Sklypo užstatymo intensyvumas	%	38.7	
Sklypo užstatymo tankumas	%	36.8	

PASTATŲ IR INŽINERINIŲ STATINIŲ EKSPLIKACIJA

OBJ. NR.	PASTATŲ IR INŽINERINIŲ STATINIŲ PAVADINIMAI	Žymėjimas registru centro plane	PASTABOS
01	Prekybos paskirties pastatas		Projektuojamas
02	Aikštelė		Projektuojama

Sutartiniai žymėjimai

	UAB "Kaefer" valdoma sklypo dalis
	Projektuojami statiniai
	Projektuojama asfabetonio danga
	Projektuojama trinkelų danga
	Atstatoma veja
	Projektuojamas kelio bortas
	Projektuojamas vejos bortas
	Kertami medžiai
	Esami pastatai/statiniai
	Griaunami pastatai/statiniai
	Projekt. paguldytas kelio bortas



Asfalto dangos konstrukcija
 Evz≥150
 Evz≥45

Asfalto viršutinis sluoksnis iš mišinio AC 11 VS, h-4 cm.
 Asfalto apatinis sluoksnis iš mišinio AC 16 AS, h-4 cm.
 Asfalto apatinis sluoksnis iš mišinio AC 22 PS, h-10 cm.
 Skaldos pagrindo sluoksnis iš nesurišto mineralinių medžiagų mišinio O/45, h-30 cm.
 Šalčiui nejausių medžiagų sluoksnis, h-20 cm.
 Esama sankasa

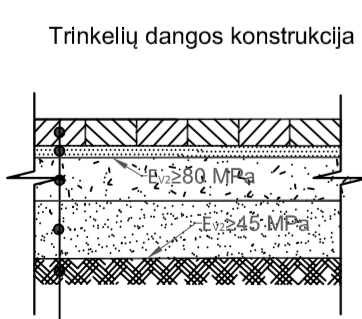

Trinkelų dangos konstrukcija

Betoninės šaligatvio trinkelės H=6 cm.
 Dolomito smulkiosios mineralinės medžiagos sluoksnis O/5 H=3 cm
 Skalda iš mišinio O/45 granulometrinės sudėties H-15 cm.
 Apsauginis šalčiui atsparus sluoksnis H- 20 cm.
 Esama sankasa

Toponuotraukos suderinimo nuorašai

Panevėžio miesto savivaldybės administracijos
 Teritorijų planavimo ir architektūros skyrius
SUDERINTA TOPONUOTRAUKA
 Data: 2017 05 24 (2 lapai)
 Tvirtinimo planavimo ir architektūros skyriaus vyriausioji specialistė
 Rita Vėgienė

SUDERINTA Toponuotrauka
 Egidijus Jonuška
 Tella Lietuva, AB
 Tinklo techninių administravimo komanda
 vyresnysis inžinierius

PATIKRINTA
 AB Energijos skirstymo operatorius
 2017-05-16
 Tiesioginio administravimo komanda
 vyresnysis inžinierius
 T. Maš Veivėrys
 2 lapai

SUDERINTA Toponuotrauka
 Rimantas Šaučiūvėnas
 2017 05 22

Koordinacijų sistema valstybinė LKS-94
 Aukščių sistema LAS 07

Kvalifikacijos pažymėjimas Nr.IGKV-611 išduota 2011-11-11	Pavardė	Parašas	Data
G. VYČO IMONĖ	Vadovas	G. Vyčas	2017-05
	Vykdytojas	A. Gabulas	2017-05
		V. Kryževičius	2017-05
Užsakovas	AB "Amilina"		
OBJEKTAS	Dalis teritorijos J.Janonio g. 6 Panevėžyje Panevėžyje Topografinė nuotrauka M:500		
17-1977	Lapų skaičius	Lapo Nr.	
	2	1	

Laida	Išleidimo data	Laidos statusas. Keitimo priežastis (jei taikoma)
		Brežinys yra AB "Panevėžio statybos trestas" ir Užsakovo nuosavybė. Naudoti tikslams nesusijusiems su projektuojami objektu, be AB "PST" ir Užsakovo žinios DRAUŽIAMA
Atestato Nr.	PST pstprojekta@pst.lt	Statinio projekto pavadinimas Prekybos paskirties pastato J.Janonio g. 6, Panevėžyje statybos projektas
25004 30532	PV PDV	M.Buinovskis R.Jasiukė
		Statinio numeris ir pavadinimas 00 - Sklypo planas
		Dokumento pavadinimas Nužymėjimo, aukščių ir dangų planas M 1:500
		Dokumento žymuo 17-27-00-PP-SP.B-02
LT	Statytojas: UAB "Kaefer"	Laida 0 Lapas 1 Lapų 1

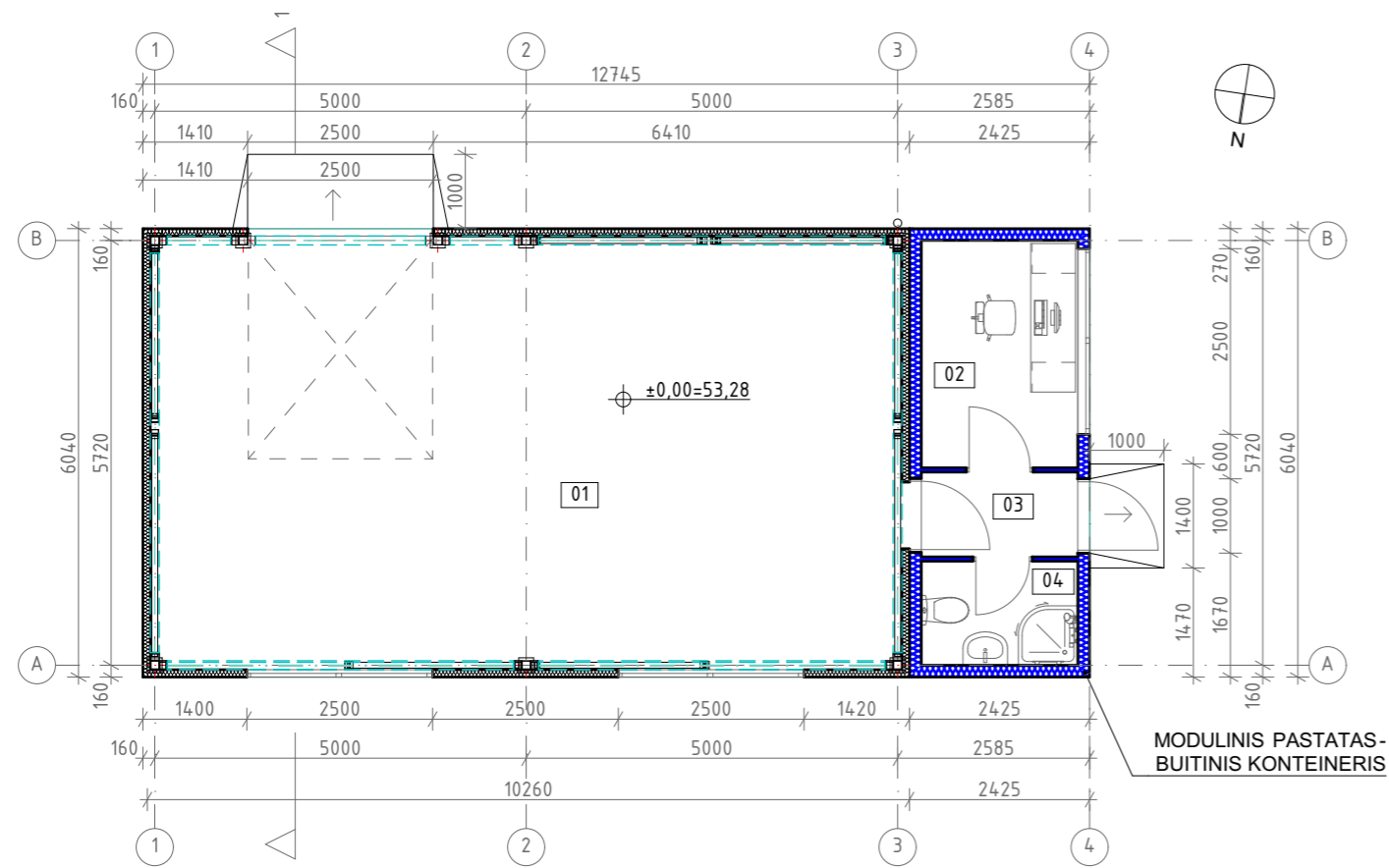

1A PLANAS, M 1:100

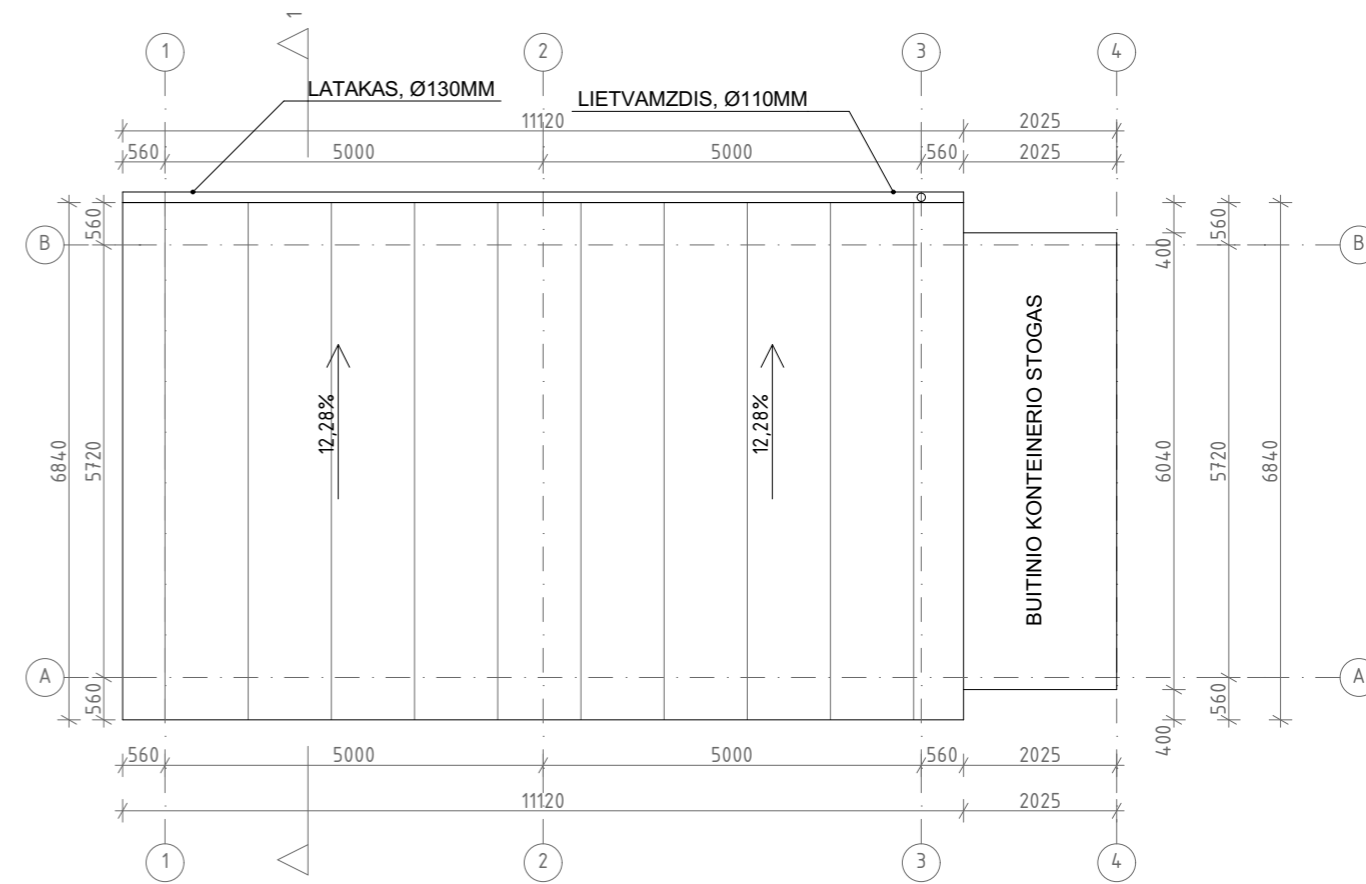

STOGO PLANAS, M 1:100

SUTARTINIAI ŽENKLAI:

- IŠORINĖ ATITVARA IŠ DAUGIASLUOKSNIŲ PLOKŠČIŲ, 100MM
- BUITINIO KONTEINERIO ATITVAROS

PATALPŲ EKSPLIKACIJA:

NR.	PATALPA	M2	PASTABOS
01	PREKYBOS SALĖ	58,99	NEŠILDOMA
02	KABINETAS	6,44	
03	KORIDORIUS	2,40	
04	SAN. MAZGAS	2,95	
	IŠ VISO:	70,78 m ²	

PASTABOS:

1. MATMENYS NURODYTI MILIMETRAIS, ALTITUDĖS - METRAIS.

LAIDA		IŠLEIDIMO DATA		PROJEKTINIAI PASIŪLYMAI	
LAIDA		IŠLEIDIMO DATA		LAIDOS STATUSAS. KEITIMO PRIEŽASTIS (JEI TAIKOMA)	
Brėžinys yra AB "Panevėžio statybos trestas" ir Užsakovo nuosavybė. Naudoti tikslams nesusijusiems su projektuojamu objektu, be AB "PST" ir Užsakovo žinios DRAUDŽIAMA					
Atestato Nr.				Statinio projekto pavadinimas Prekybos paskirties pastato J.Janonio g. 6, Panevėžyje statybos projektas	
25004	SPV	M. Buinovski		Statinio numeris ir pavadinimas	
A 1994	PDV	K. Žalytė		01 - Prekybos paskirties pastatas	
				Dokumento pavadinimas	
				1A PLANAS, STOGO PLANAS M 1:100	
				Dokumento žymuo	
LT				Statytojas: UAB "Kaefer"	
				17-27-01-PP-SA.B-1	
				LAPAS	LAPŲ
				1	1

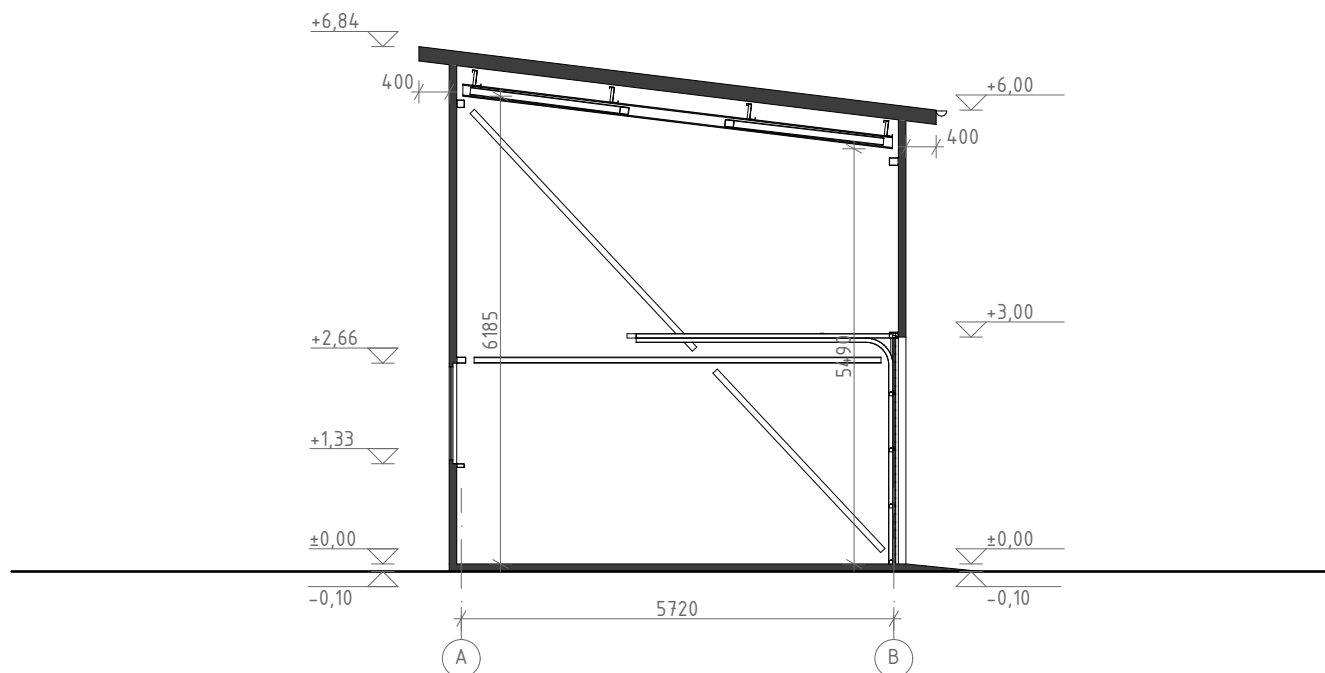

PJŪVIS 1-1, M 1:100

PASTABOS:

1. MATMENYS NURODYTI MILIMETRAIS, ALTITUDĖS - METRAIS.

PROJEKTINIAI PASIŪLYMAI				
LAIDA	IŠLEIDIMO DATA		LAIDOS STATUSAS. KEITIMO PRIEŽASTIS (JEI TAIKOMA)	
Brėžinys yra AB "Panevėžio statybos trestas" ir Užsakovo nuosavybė. Naudoti tikslams nesusijusiems su projektuojamu objektu, be AB "PST" ir Užsakovo žinios DRAUDŽIAMA				
Atestato Nr.			Statinio projekto pavadinimas Prekybos paskirties pastato J.Janonio g. 6, Panevėžyje statybos projektas	
25004	SPV	M. Buinovski	Statinio numeris ir pavadinimas 01 - Prekybos paskirties pastatas	
A 1994	PDV	K. Žalytė		
			Dokumento pavadinimas	LAIDA
			PJŪVIS 1-1, M 1:100	O
LT	Statytojas: UAB "Kaefer"		Dokumento žymuo	LAPAS LAPŪ
			17-27-01-PP-SA.B-2	1 1

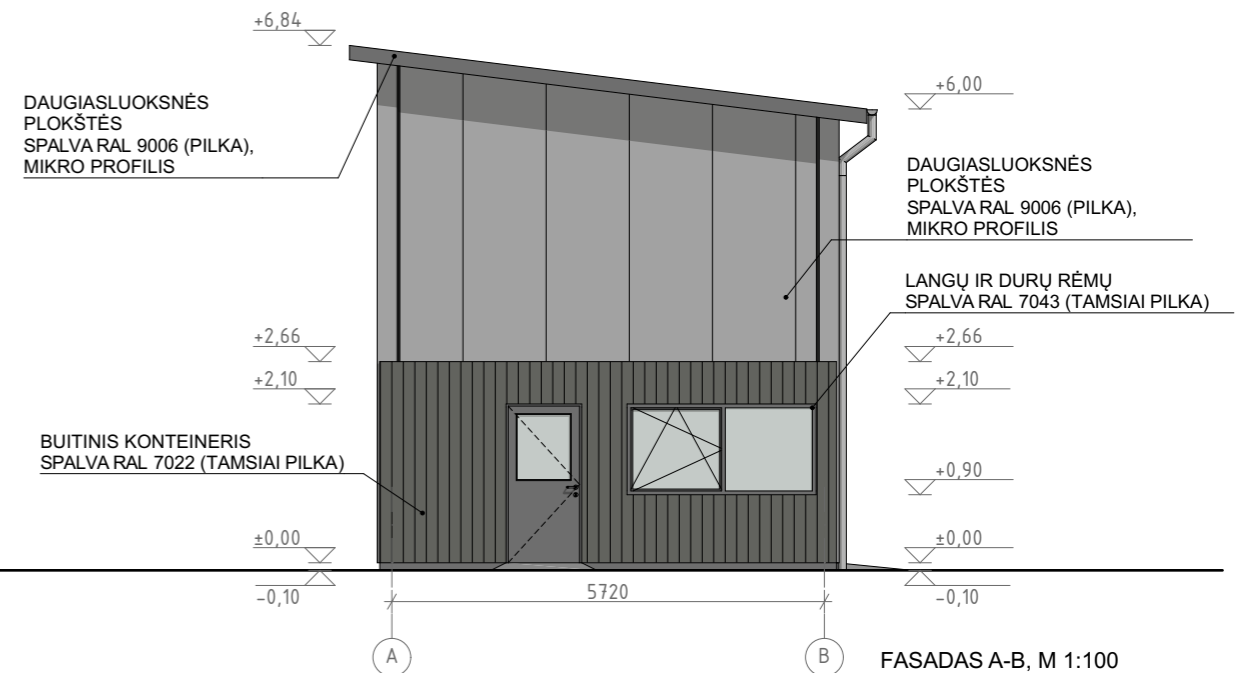
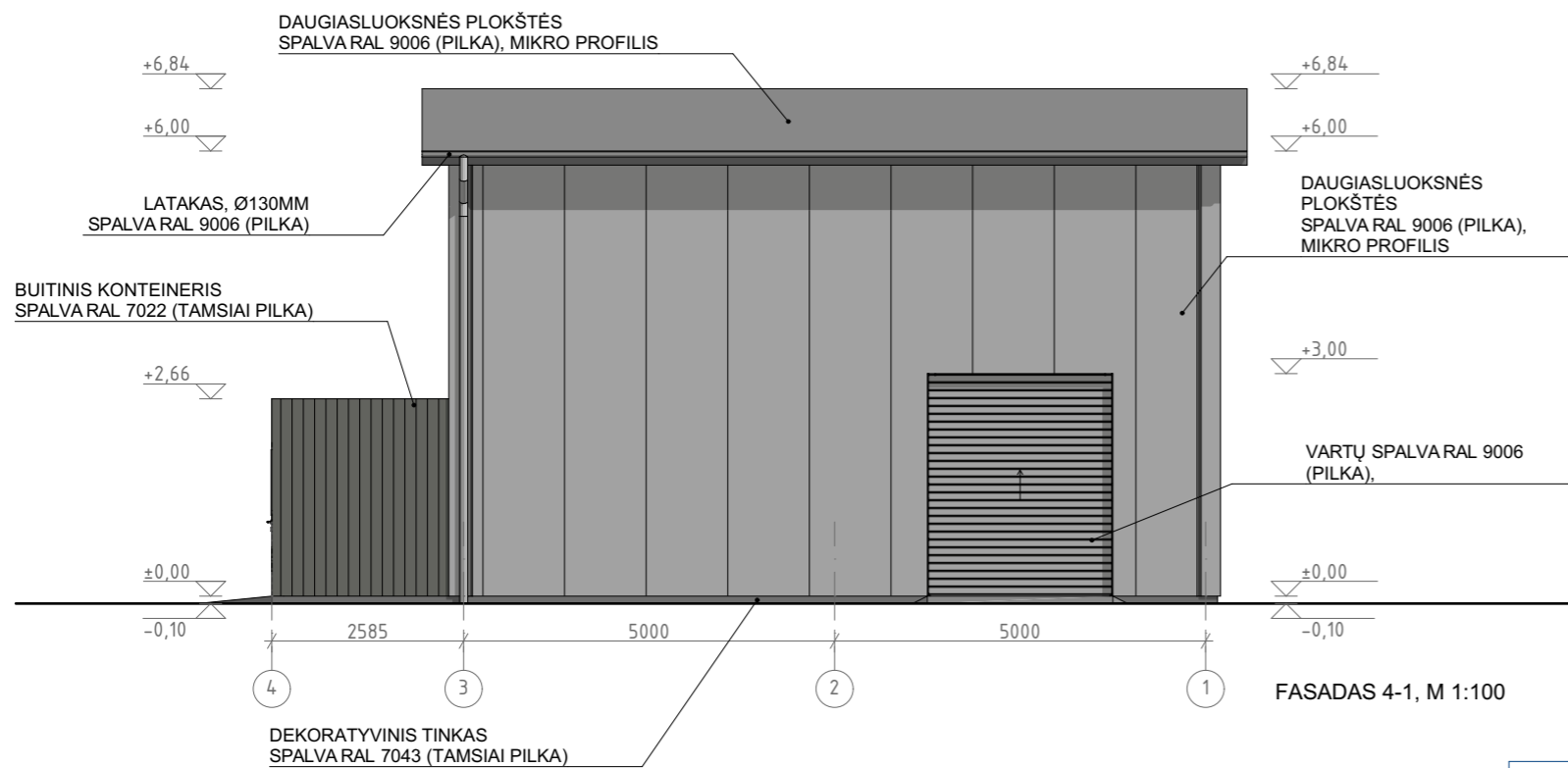
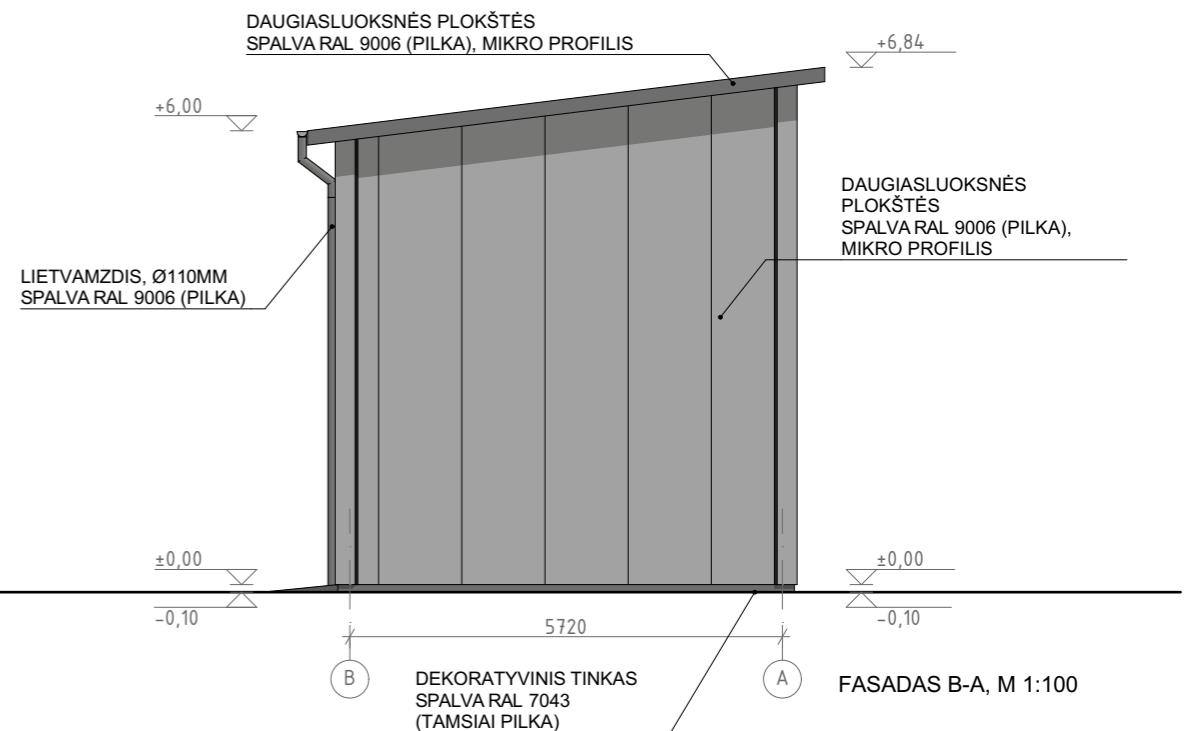
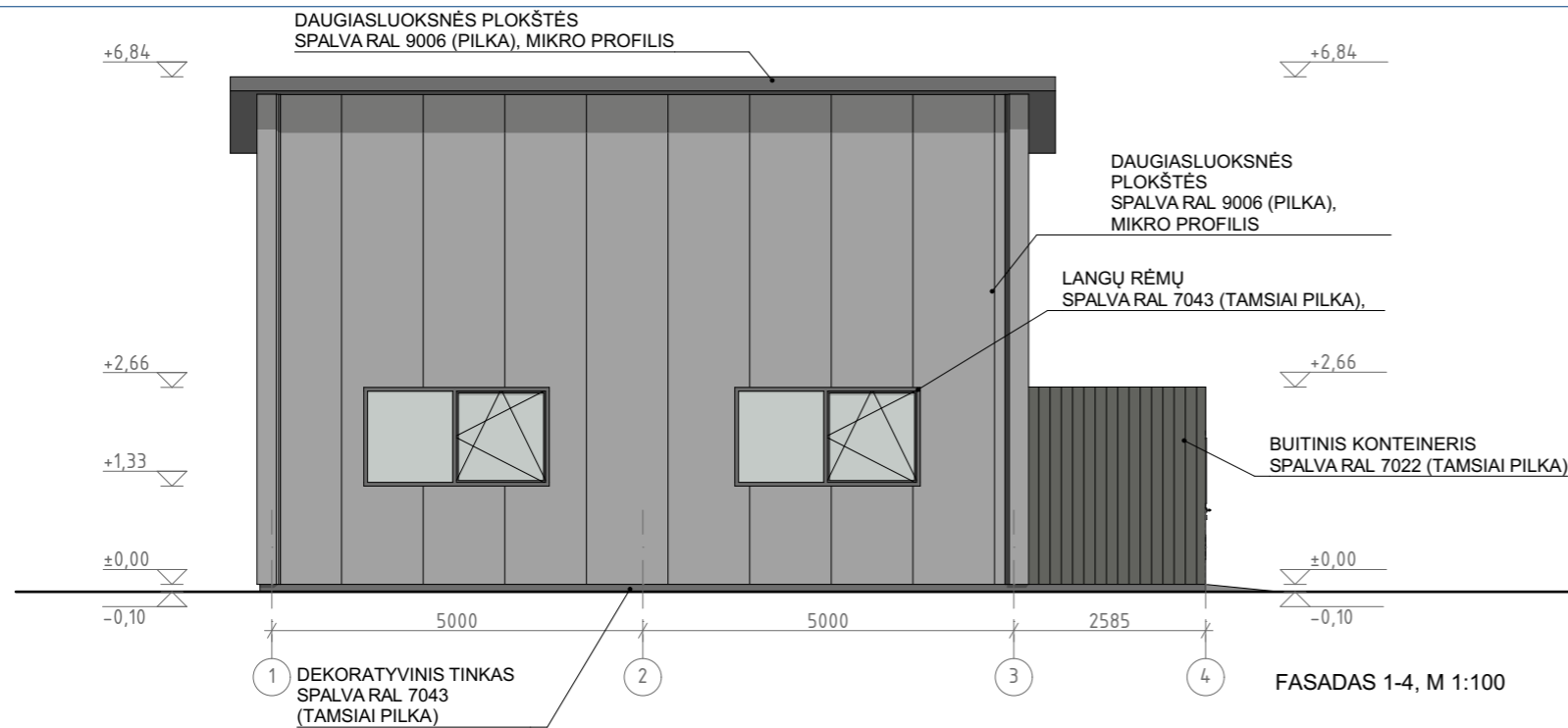

PASTABOS:

- MATMENYS NURODYTI MILIMETRAIS, ALTITUDĖS - METRAIS.
- LIETAUS NUVEDIMO SISTEMA - IŠORINĖ. LIETVAMZDIS Ø110MM, LATAKAS Ø130MM. ELEMENTAI PLASTIKINIAI, SPALVA RAL 9006 (PILKA).
- BUITINIS KONTEINERIS ATVEŽAMAS KAIP IŠBAIGTAS GAMINYS, PILNOS KOPLEKTACIJOS. IŠORINIŲ SIENŲ SPALVARAL 7022 (TAMSAI PILKA). LANGAI IR DURYS - PLASTIKINIŲ PROFILIŲ SU STIKLO PAKETU, SPALVA RAL 7043 (TAMSAI PILKA).

PROJEKTINIAI PASIŪLYMAI				
LAIDA	IŠLEIDIMO DATA	LAIDOS STATUSAS. KEITIMO PRIEŽASTIS (JEI TAIKOMA)		
Brėžinys yra AB "Panevėžio statybos trestas" ir Užsakovo nuosavybė. Naudoti tikslams nesusijusiems su projektuojamu objektu, be AB "PST" ir Užsakovo žinios DRAUDŽIAMA				
Atestato Nr.	 pstprojektai@pst.lt		Statinio projekto pavadinimas Prekybos paskirties pastato J.Janonio g. 6, Panevėžyje statybos projektas	
25004 A 1994	SPV PDV	M. Buinovski K. Žalytė	Statinio numeris ir pavadinimas 01 - Prekybos paskirties pastatas	
Dokumento pavadinimas				LAIDA
FASADAI, M 1:100				O
Dokumento žymuo			LAPAS	LAPŲ
LT	Statytojas: UAB "Kaefer"		17-27-01-PP-SA.B-3	1 1

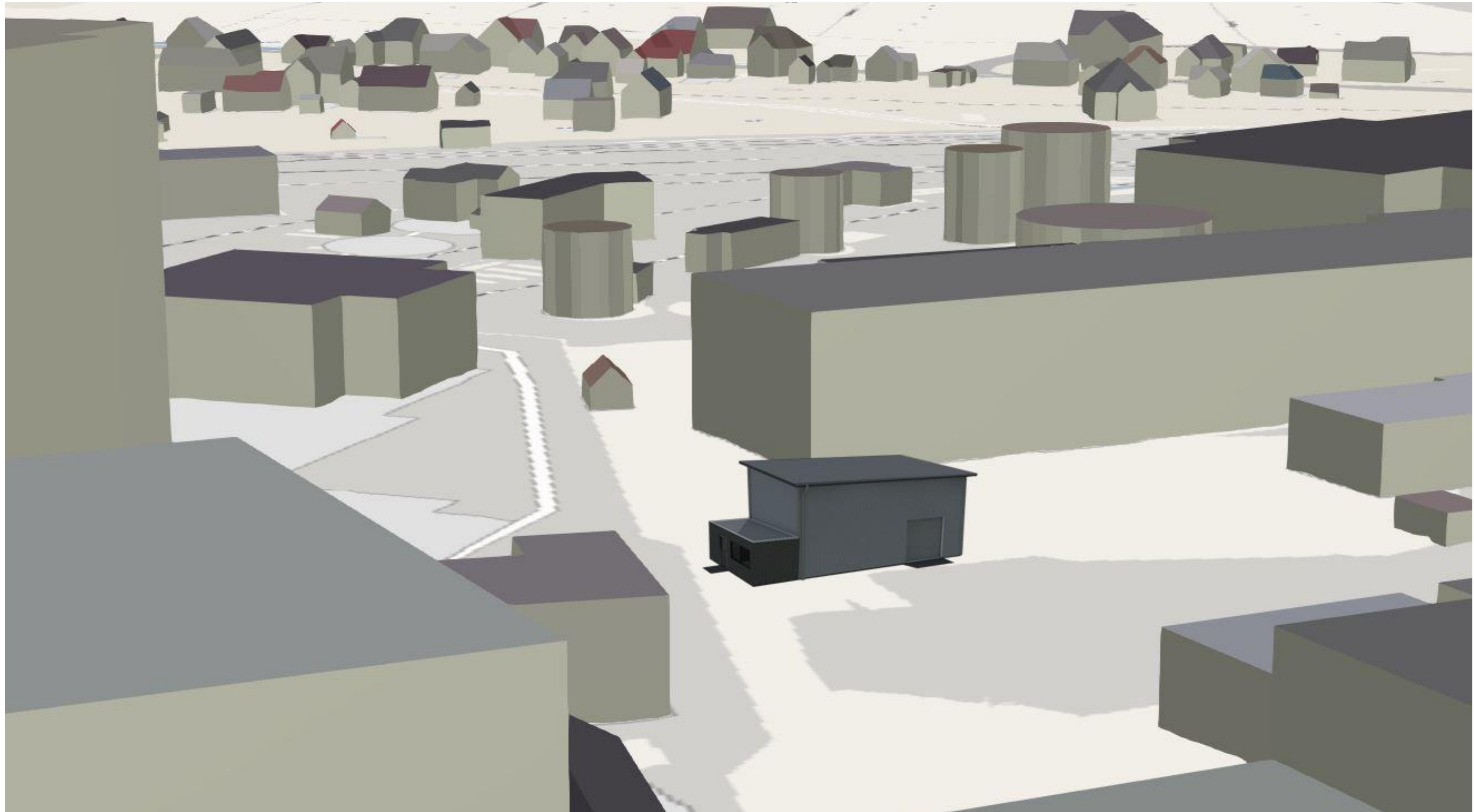

LAIDA		IŠLEIDIMO DATA		PROJEKTINIAI PASIŪLYMAI		
LAIDOS STATUSAS. KEITIMO PRIEŽASTIS (JEI TAIKOMA)						
Brėžinys yra AB "Panevėžio statybos trestas" ir Užsakovo nuosavybė. Naudoti tikslams nesusijusiems su projektuojamu objektu, be AB "PST" ir Užsakovo žinios DRAUDŽIAMA						
Atestato Nr.				Statinio projekto pavadinimas Prekybos paskirties pastato J.Janonio g. 6, Panevėžyje statybos projektas		
25004 A 1994	SPV PDV	M. Buinovski K. Žalytė		Statinio numeris ir pavadinimas 01 - Prekybos paskirties pastatas		
				Dokumento pavadinimas VIZUALIZACIJA		LAIDA O
LT	Statytojas: UAB "Kaefer"			Dokumento žymuo 17-27-01-PP-SA.B-4		LAPAS 1
					LAPŲ 1	